



Número: **0005875-34.2020.8.17.2480**

Classe: **PROCEDIMENTO COMUM CÍVEL**

Órgão julgador: **2ª Vara Cível da Comarca de Caruaru**

Última distribuição : **28/09/2020**

Valor da causa: **R\$ 13.500,00**

Assuntos: **Seguro**

Segredo de justiça? **NÃO**

Justiça gratuita? **SIM**

Pedido de liminar ou antecipação de tutela? **SIM**

Partes		Procurador/Terceiro vinculado	
MARIA CINDIA FEITOSA DA SILVA (REPRESENTANTE)		NEMEZIO DE VASCONCELOS JUNIOR (ADVOGADO) NAYARA PRISCILLA DA SILVA (ADVOGADO)	
SEGURADORA LIDER DO CONSORCIO DO SEGURO DPVAT SA (REU)			
Documentos			
Id.	Data da Assinatura	Documento	Tipo
74039 904	25/01/2021 13:44	ANEXO 1	Outros (Documento)



AUTORIZAÇÃO DE PAGAMENTO DE SINISTRO - CRÉDITO EM CONTA E REGISTRO DE INFORMAÇÕES CADASTRAIS PESSOA FÍSICA - CIRCULAR SUSEP 443/12

Para mais informações, acesse o site <http://www.suguradoralider.com.br> ou ligue para o SAC DPVAT 0800 0211504 ou 0800 02121206. Solicite o formulário para pessoas com deficiência auditiva e de fala.

INFORMAÇÕES PARA PREENCHIMENTO:

É necessário o preenchimento completo de todos os campos com os dados do BENEFICIÁRIO ou do REPRESENTANTE LEGAL, sem rasuras, para correta análise do seu pedido de indenização. Dados incorretos ou incompletos impedem o banco de creditar o pagamento.

A conta informada precisa ser de titularidade do BENEFICIÁRIO ou do REPRESENTANTE LEGAL, e deve estar regularizada, ativa, desbloqueada e sem impedimento para o crédito de indenização/reembolso.

É obrigatório Representante Legal para:

Beneficiário entre 0 a 15 anos (pai, mãe, tutor ou o incapaz com curador). O formulário deverá ser preenchido com os dados do Representante Legal (Pai, Mãe, Tutor ou Curador). Apenas o Representante Legal precisará assinar o formulário (no campo 2 - Assinatura do Representante Legal).

Beneficiário com 16 ou 17 anos - Necessário que o beneficiário seja assistido por seu "Representante Legal" (pai, Mãe, Tutor). O formulário deverá ser preenchido com os dados do beneficiário. Necessário que o formulário seja assinado pelo menor de idade (no campo 1 - Assinatura do Beneficiário) e seu Representante Legal (campo 2 - Assinatura do Representante Legal).

Nome completo do Asegurado	CPF da Vítima	Nome completo do representante legal
060.164.064-06		Edvaldo Bezerra Porto Filho
DADOS DO RECEBEDOR DA INDENIZAÇÃO: BENEFICIÁRIO OU REPRESENTANTE LEGAL		
Nome completo	CPF titular da conta	Assinatura em informação
Jose Gabriel Bezerra Porto	065.152.604-10	
Endereço Rua Miguel Alves Florêncio	Número	
	137	
Cidade	Estado	CEP
Barra Bonitinha	PE	55.022-440
Estado		Telefone DDD
Maranhão		(81) 9 3308-6984

FAIXA DE RENDA MENSAL E TÍTULOS BANCÁRIOS	
<input type="checkbox"/> RECEIO INFINITO	<input type="checkbox"/> ATÉ R\$ 1.000,00
<input type="checkbox"/> R\$ 3.000,00 ATÉ R\$ 5.000,00	<input type="checkbox"/> R\$ 7.000,00 ATÉ R\$ 12.000,00
<input type="checkbox"/> R\$ 13.000,00 ATÉ R\$ 18.000,00	<input type="checkbox"/> ACIMA DE R\$ 18.000,00
<input type="checkbox"/> SEM RENDA	
<input type="checkbox"/> R\$ 5.000,00 ATÉ R\$ 7.000,00	
<input type="checkbox"/> R\$ 7.000,00 ATÉ R\$ 12.000,00	
<input type="checkbox"/> R\$ 13.000,00 ATÉ R\$ 18.000,00	
<input type="checkbox"/> ACIMA DE R\$ 18.000,00	
<input type="checkbox"/> SEM RENDA	
<input type="checkbox"/> R\$ 5.000,00 ATÉ R\$ 7.000,00	
<input type="checkbox"/> R\$ 7.000,00 ATÉ R\$ 12.000,00	
<input type="checkbox"/> R\$ 13.000,00 ATÉ R\$ 18.000,00	
<input type="checkbox"/> ACIMA DE R\$ 18.000,00	
<input type="checkbox"/> SEM RENDA	
<input type="checkbox"/> R\$ 5.000,00 ATÉ R\$ 7.000,00	
<input type="checkbox"/> R\$ 7.000,00 ATÉ R\$ 12.000,00	
<input type="checkbox"/> R\$ 13.000,00 ATÉ R\$ 18.000,00	
<input type="checkbox"/> ACIMA DE R\$ 18.000,00	
<input type="checkbox"/> SEM RENDA	
<input type="checkbox"/> R\$ 5.000,00 ATÉ R\$ 7.000,00	
<input type="checkbox"/> R\$ 7.000,00 ATÉ R\$ 12.000,00	
<input type="checkbox"/> R\$ 13.000,00 ATÉ R\$ 18.000,00	
<input type="checkbox"/> ACIMA DE R\$ 18.000,00	
<input type="checkbox"/> SEM RENDA	
<input type="checkbox"/> R\$ 5.000,00 ATÉ R\$ 7.000,00	
<input type="checkbox"/> R\$ 7.000,00 ATÉ R\$ 12.000,00	
<input type="checkbox"/> R\$ 13.000,00 ATÉ R\$ 18.000,00	
<input type="checkbox"/> ACIMA DE R\$ 18.000,00	
<input type="checkbox"/> SEM RENDA	
<input type="checkbox"/> R\$ 5.000,00 ATÉ R\$ 7.000,00	
<input type="checkbox"/> R\$ 7.000,00 ATÉ R\$ 12.000,00	
<input type="checkbox"/> R\$ 13.000,00 ATÉ R\$ 18.000,00	
<input type="checkbox"/> ACIMA DE R\$ 18.000,00	
<input type="checkbox"/> SEM RENDA	
<input type="checkbox"/> R\$ 5.000,00 ATÉ R\$ 7.000,00	
<input type="checkbox"/> R\$ 7.000,00 ATÉ R\$ 12.000,00	
<input type="checkbox"/> R\$ 13.000,00 ATÉ R\$ 18.000,00	
<input type="checkbox"/> ACIMA DE R\$ 18.000,00	
<input type="checkbox"/> SEM RENDA	
<input type="checkbox"/> R\$ 5.000,00 ATÉ R\$ 7.000,00	
<input type="checkbox"/> R\$ 7.000,00 ATÉ R\$ 12.000,00	
<input type="checkbox"/> R\$ 13.000,00 ATÉ R\$ 18.000,00	
<input type="checkbox"/> ACIMA DE R\$ 18.000,00	
<input type="checkbox"/> SEM RENDA	
<input type="checkbox"/> R\$ 5.000,00 ATÉ R\$ 7.000,00	
<input type="checkbox"/> R\$ 7.000,00 ATÉ R\$ 12.000,00	
<input type="checkbox"/> R\$ 13.000,00 ATÉ R\$ 18.000,00	
<input type="checkbox"/> ACIMA DE R\$ 18.000,00	
<input type="checkbox"/> SEM RENDA	
<input type="checkbox"/> R\$ 5.000,00 ATÉ R\$ 7.000,00	
<input type="checkbox"/> R\$ 7.000,00 ATÉ R\$ 12.000,00	
<input type="checkbox"/> R\$ 13.000,00 ATÉ R\$ 18.000,00	
<input type="checkbox"/> ACIMA DE R\$ 18.000,00	
<input type="checkbox"/> SEM RENDA	
<input type="checkbox"/> R\$ 5.000,00 ATÉ R\$ 7.000,00	
<input type="checkbox"/> R\$ 7.000,00 ATÉ R\$ 12.000,00	
<input type="checkbox"/> R\$ 13.000,00 ATÉ R\$ 18.000,00	
<input type="checkbox"/> ACIMA DE R\$ 18.000,00	
<input type="checkbox"/> SEM RENDA	
<input type="checkbox"/> R\$ 5.000,00 ATÉ R\$ 7.000,00	
<input type="checkbox"/> R\$ 7.000,00 ATÉ R\$ 12.000,00	
<input type="checkbox"/> R\$ 13.000,00 ATÉ R\$ 18.000,00	
<input type="checkbox"/> ACIMA DE R\$ 18.000,00	
<input type="checkbox"/> SEM RENDA	
<input type="checkbox"/> R\$ 5.000,00 ATÉ R\$ 7.000,00	
<input type="checkbox"/> R\$ 7.000,00 ATÉ R\$ 12.000,00	
<input type="checkbox"/> R\$ 13.000,00 ATÉ R\$ 18.000,00	
<input type="checkbox"/> ACIMA DE R\$ 18.000,00	
<input type="checkbox"/> SEM RENDA	
<input type="checkbox"/> R\$ 5.000,00 ATÉ R\$ 7.000,00	
<input type="checkbox"/> R\$ 7.000,00 ATÉ R\$ 12.000,00	
<input type="checkbox"/> R\$ 13.000,00 ATÉ R\$ 18.000,00	
<input type="checkbox"/> ACIMA DE R\$ 18.000,00	
<input type="checkbox"/> SEM RENDA	
<input type="checkbox"/> R\$ 5.000,00 ATÉ R\$ 7.000,00	
<input type="checkbox"/> R\$ 7.000,00 ATÉ R\$ 12.000,00	
<input type="checkbox"/> R\$ 13.000,00 ATÉ R\$ 18.000,00	
<input type="checkbox"/> ACIMA DE R\$ 18.000,00	
<input type="checkbox"/> SEM RENDA	
<input type="checkbox"/> R\$ 5.000,00 ATÉ R\$ 7.000,00	
<input type="checkbox"/> R\$ 7.000,00 ATÉ R\$ 12.000,00	
<input type="checkbox"/> R\$ 13.000,00 ATÉ R\$ 18.000,00	
<input type="checkbox"/> ACIMA DE R\$ 18.000,00	
<input type="checkbox"/> SEM RENDA	
<input type="checkbox"/> R\$ 5.000,00 ATÉ R\$ 7.000,00	
<input type="checkbox"/> R\$ 7.000,00 ATÉ R\$ 12.000,00	
<input type="checkbox"/> R\$ 13.000,00 ATÉ R\$ 18.000,00	
<input type="checkbox"/> ACIMA DE R\$ 18.000,00	
<input type="checkbox"/> SEM RENDA	
<input type="checkbox"/> R\$ 5.000,00 ATÉ R\$ 7.000,00	
<input type="checkbox"/> R\$ 7.000,00 ATÉ R\$ 12.000,00	
<input type="checkbox"/> R\$ 13.000,00 ATÉ R\$ 18.000,00	
<input type="checkbox"/> ACIMA DE R\$ 18.000,00	
<input type="checkbox"/> SEM RENDA	
<input type="checkbox"/> R\$ 5.000,00 ATÉ R\$ 7.000,00	
<input type="checkbox"/> R\$ 7.000,00 ATÉ R\$ 12.000,00	
<input type="checkbox"/> R\$ 13.000,00 ATÉ R\$ 18.000,00	
<input type="checkbox"/> ACIMA DE R\$ 18.000,00	
<input type="checkbox"/> SEM RENDA	
<input type="checkbox"/> R\$ 5.000,00 ATÉ R\$ 7.000,00	
<input type="checkbox"/> R\$ 7.000,00 ATÉ R\$ 12.000,00	
<input type="checkbox"/> R\$ 13.000,00 ATÉ R\$ 18.000,00	
<input type="checkbox"/> ACIMA DE R\$ 18.000,00	
<input type="checkbox"/> SEM RENDA	
<input type="checkbox"/> R\$ 5.000,00 ATÉ R\$ 7.000,00	
<input type="checkbox"/> R\$ 7.000,00 ATÉ R\$ 12.000,00	
<input type="checkbox"/> R\$ 13.000,00 ATÉ R\$ 18.000,00	
<input type="checkbox"/> ACIMA DE R\$ 18.000,00	
<input type="checkbox"/> SEM RENDA	
<input type="checkbox"/> R\$ 5.000,00 ATÉ R\$ 7.000,00	
<input type="checkbox"/> R\$ 7.000,00 ATÉ R\$ 12.000,00	
<input type="checkbox"/> R\$ 13.000,00 ATÉ R\$ 18.000,00	
<input type="checkbox"/> ACIMA DE R\$ 18.000,00	
<input type="checkbox"/> SEM RENDA	
<input type="checkbox"/> R\$ 5.000,00 ATÉ R\$ 7.000,00	
<input type="checkbox"/> R\$ 7.000,00 ATÉ R\$ 12.000,00	
<input type="checkbox"/> R\$ 13.000,00 ATÉ R\$ 18.000,00	
<input type="checkbox"/> ACIMA DE R\$ 18.000,00	
<input type="checkbox"/> SEM RENDA	
<input type="checkbox"/> R\$ 5.000,00 ATÉ R\$ 7.000,00	
<input type="checkbox"/> R\$ 7.000,00 ATÉ R\$ 12.000,00	
<input type="checkbox"/> R\$ 13.000,00 ATÉ R\$ 18.000,00	
<input type="checkbox"/> ACIMA DE R\$ 18.000,00	
<input type="checkbox"/> SEM RENDA	
<input type="checkbox"/> R\$ 5.000,00 ATÉ R\$ 7.000,00	
<input type="checkbox"/> R\$ 7.000,00 ATÉ R\$ 12.000,00	
<input type="checkbox"/> R\$ 13.000,00 ATÉ R\$ 18.000,00	
<input type="checkbox"/> ACIMA DE R\$ 18.000,00	
<input type="checkbox"/> SEM RENDA	
<input type="checkbox"/> R\$ 5.000,00 ATÉ R\$ 7.000,00	
<input type="checkbox"/> R\$ 7.000,00 ATÉ R\$ 12.000,00	
<input type="checkbox"/> R\$ 13.000,00 ATÉ R\$ 18.000,00	
<input type="checkbox"/> ACIMA DE R\$ 18.000,00	
<input type="checkbox"/> SEM RENDA	
<input type="checkbox"/> R\$ 5.000,00 ATÉ R\$ 7.000,00	
<input type="checkbox"/> R\$ 7.000,00 ATÉ R\$ 12.000,00	
<input type="checkbox"/> R\$ 13.000,00 ATÉ R\$ 18.000,00	
<input type="checkbox"/> ACIMA DE R\$ 18.000,00	
<input type="checkbox"/> SEM RENDA	
<input type="checkbox"/> R\$ 5.000,00 ATÉ R\$ 7.000,00	
<input type="checkbox"/> R\$ 7.000,00 ATÉ R\$ 12.000,00	
<input type="checkbox"/> R\$ 13.000,00 ATÉ R\$ 18.000,00	
<input type="checkbox"/> ACIMA DE R\$ 18.000,00	
<input type="checkbox"/> SEM RENDA	
<input type="checkbox"/> R\$ 5.000,00 ATÉ R\$ 7.000,00	
<input type="checkbox"/> R\$ 7.000,00 ATÉ R\$ 12.000,00	
<input type="checkbox"/> R\$ 13.000,00 ATÉ R\$ 18.000,00	
<input type="checkbox"/> ACIMA DE R\$ 18.000,00	
<input type="checkbox"/> SEM RENDA	
<input type="checkbox"/> R\$ 5.000,00 ATÉ R\$ 7.000,00	
<input type="checkbox"/> R\$ 7.000,00 ATÉ R\$ 12.000,00	
<input type="checkbox"/> R\$ 13.000,00 ATÉ R\$ 18.000,00	
<input type="checkbox"/> ACIMA DE R\$ 18.000,00	
<input type="checkbox"/> SEM RENDA	
<input type="checkbox"/> R\$ 5.000,00 ATÉ R\$ 7.000,00	
<input type="checkbox"/> R\$ 7.000,00 ATÉ R\$ 12.000,00	
<input type="checkbox"/> R\$ 13.000,00 ATÉ R\$ 18.000,00	
<input type="checkbox"/> ACIMA DE R\$ 18.000,00	
<input type="checkbox"/> SEM RENDA	
<input type="checkbox"/> R\$ 5.000,00 ATÉ R\$ 7.000,00	
<input type="checkbox"/> R\$ 7.000,00 ATÉ R\$ 12.000,00	
<input type="checkbox"/> R\$ 13.000,00 ATÉ R\$ 18.000,00	
<input type="checkbox"/> ACIMA DE R\$ 18.000,00	
<input type="checkbox"/> SEM RENDA	
<input type="checkbox"/> R\$ 5.000,00 ATÉ R\$ 7.000,00	
<input type="checkbox"/> R\$ 7.000,00 ATÉ R\$ 12.000,00	
<input type="checkbox"/> R\$ 13.000,00 ATÉ R\$ 18.000,00	
<input type="checkbox"/> ACIMA DE R\$ 18.000,00	
<input type="checkbox"/> SEM RENDA	
<input type="checkbox"/> R\$ 5.000,00 ATÉ R\$ 7.000,00	
<input type="checkbox"/> R\$ 7.000,00 ATÉ R\$ 12.000,00	
<input type="checkbox"/> R\$ 13.000,00 ATÉ R\$ 18.000,00	
<input type="checkbox"/> ACIMA DE R\$ 18.000,00	
<input type="checkbox"/> SEM RENDA	
<input type="checkbox"/> R\$ 5.000,00 ATÉ R\$ 7.000,00	
<input type="checkbox"/> R\$ 7.000,00 ATÉ R\$ 12.000,00	
<input type="checkbox"/> R\$ 13.000,00 ATÉ R\$ 18.000,00	
<input type="checkbox"/> ACIMA DE R\$ 18.000,00	
<input type="checkbox"/> SEM RENDA	
<input type="checkbox"/> R\$ 5.000,00 ATÉ R\$ 7.000,00	
<input type="checkbox"/> R\$ 7.000,00 ATÉ R\$ 12.000,00	
<input type="checkbox"/> R\$ 13.000,00 ATÉ R\$ 18.000,00	
<input type="checkbox"/> ACIMA DE R\$ 18.000,00	
<input type="checkbox"/> SEM RENDA	
<input type="checkbox"/> R\$ 5.000,00 ATÉ R\$ 7.000,00	
<input type="checkbox"/> R\$ 7.000,00 ATÉ R\$ 12.000,00	
<input type="checkbox"/> R\$ 13.000,00 ATÉ R\$ 18.000,00	
<input type="checkbox"/> ACIMA DE R\$ 18.000,00	
<input type="checkbox"/> SEM RENDA	
<input type="checkbox"/> R\$ 5.000,00 ATÉ R\$ 7.000,00	
<input type="checkbox"/> R\$ 7.000,00 ATÉ R\$ 12.000,00	
<input type="checkbox"/> R\$ 13.000,00 ATÉ R\$ 18.000,00	
<input type="checkbox"/> ACIMA DE R\$ 18.000,00	
<input type="checkbox"/> SEM RENDA	
<input type="checkbox"/> R\$ 5.000,00 ATÉ R\$ 7.000,00	
<input type="checkbox"/> R\$ 7.000,00 ATÉ R\$ 12.000,00	
<input type="checkbox"/> R\$ 13.000,00 ATÉ R\$ 18.000,00	
<input type="checkbox"/> ACIMA DE R\$ 18.000,00	
<input type="checkbox"/> SEM RENDA	
<input type="checkbox"/> R\$ 5.000,00 ATÉ R\$ 7.000,00	
<input type="checkbox"/> R\$ 7.000,00 ATÉ R\$ 12.000,00	
<input type="checkbox"/> R\$ 13.000,00 ATÉ R\$ 18.000,00	
<input type="checkbox"/> ACIMA DE R\$ 18.000,00	
<input type="checkbox"/> SEM RENDA	
<input type="checkbox"/> R\$ 5.000,00 ATÉ R\$ 7.000,00	
<input type="checkbox"/> R\$ 7.000,00 ATÉ R\$ 12.000,00	
<input type="checkbox"/> R\$ 13.000,00 ATÉ R\$ 18.000,00	
<input type="checkbox"/> ACIMA DE R\$ 18.000,00	
<input type="checkbox"/> SEM RENDA	
<input type="checkbox"/> R\$ 5.000,00 ATÉ R\$ 7.000,00	
<input type="checkbox"/> R\$ 7.000,00 ATÉ R\$ 12.000,00	
<input type="checkbox"/> R\$ 13.000,00 ATÉ R\$ 18.000,00	
<input type="checkbox"/> ACIMA DE R\$ 18.000,00	
<input type="checkbox"/> SEM RENDA	
<input type="checkbox"/> R\$ 5.000,00 ATÉ R\$ 7.000,00	
<input type="checkbox"/> R\$ 7.000,00 ATÉ R\$ 12.000,00	
<input type="checkbox"/> R\$ 13.000,00 ATÉ R\$ 18.000,00	
<input type="checkbox"/> ACIMA DE R\$ 18.000,00	
<input type="checkbox"/> SEM RENDA	
<input type="checkbox"/> R\$ 5.000,00 ATÉ R\$ 7.000,00	
<input type="checkbox"/> R\$ 7.000,00 ATÉ R\$ 12.000,00	
<input type="checkbox"/> R\$ 13.000,00 ATÉ R\$ 18.000,00	
<input type="checkbox"/> ACIMA DE R\$ 18.000,00	
<input type="checkbox"/> SEM RENDA	
<input type="checkbox"/> R\$ 5.000,00 ATÉ R\$ 7.000,00	
<input type="checkbox"/> R\$ 7.000,00 ATÉ R\$ 12.000,00	
<input type="checkbox"/> R\$ 13.000,00 ATÉ R\$ 18.000,00	
<input type="checkbox"/> ACIMA DE R\$ 18.000,00	
<input type="checkbox"/> SEM RENDA	
<input type="checkbox"/> R\$ 5.000,00 ATÉ R\$ 7.000,00	
<input type="checkbox"/> R\$ 7.000,00 ATÉ R\$ 12.000,00	
<input type="checkbox"/> R\$ 13.000,00 ATÉ R\$ 18.000,00	
<input type="checkbox"/> ACIMA DE R\$ 18.000,00	
<input type="checkbox"/> SEM RENDA	
<input type="checkbox"/> R\$ 5.000,00 ATÉ R\$ 7.000,00	
<input type="checkbox"/> R\$ 7.000,00 ATÉ R\$ 12.000,00	
<input type="checkbox"/> R\$ 13.000,00 ATÉ R\$ 18.000,00	
<input type="checkbox"/> ACIMA DE R\$ 18.000,00	
<input type="checkbox"/> SEM RENDA	
<input type="checkbox"/> R\$ 5.000,00 ATÉ R\$ 7.000,00	
<input type="checkbox"/> R\$ 7.000,00 ATÉ R\$ 12.000,00	
<input type="checkbox"/> R\$ 13.000,00 ATÉ R\$ 18.000,00	
<input type="checkbox"/> ACIMA DE R\$ 18.000,00	
<input type="checkbox"/> SEM RENDA	
<input type="checkbox"/> R\$ 5.000,00 ATÉ R\$ 7.000,00	
<input type="checkbox"/> R\$ 7.000,00 ATÉ R\$ 12.000,00	
<input type="checkbox"/> R\$ 13.000,00 ATÉ R\$ 18.000,00	
<input type="checkbox"/> ACIMA DE R\$ 18.000,00	
<input type="checkbox"/> SEM RENDA	
<input type="checkbox"/> R\$ 5.000,00 ATÉ R\$ 7.000,00	
<input type="checkbox"/> R\$ 7.000,00 ATÉ R\$ 12.000,00	
<input type="checkbox"/> R\$ 13.000,00 ATÉ R\$ 18.000,00	
<input type="checkbox"/> ACIMA DE R\$ 18.000,00	
<input type="checkbox"/> SEM RENDA	
<input type="checkbox"/> R\$ 5.000,00 ATÉ R\$ 7.000,00	
<input type="checkbox"/> R\$ 7.000,00 ATÉ R\$ 12.000,00	
<input type="checkbox"/> R\$ 13.000,00 ATÉ R\$ 18.000,00	
<input type="checkbox"/> ACIMA DE R\$ 18.000,00	
<input type="checkbox"/> SEM RENDA	
<input type="checkbox"/> R\$ 5.000,00 ATÉ R\$ 7.000,00	
<input type="checkbox"/> R\$ 7.000,00 ATÉ R\$ 12.000,00	
<input type="checkbox"/> R\$ 13.000,00 ATÉ R\$ 18.000,00	
<input type="checkbox"/> ACIMA DE R\$ 18.000,00	
<input type="checkbox"/> SEM RENDA	
<input type="checkbox"/> R\$ 5.000,00 ATÉ R\$ 7.000,00	
<input type="checkbox"/> R\$ 7.000,00 ATÉ R\$ 12.000,00	
<input type="checkbox"/> R\$ 13.000,00 ATÉ R\$ 18.000,00	
<input type="checkbox"/> ACIMA DE R\$ 18.000,00	
<input type="checkbox"/> SEM RENDA	
<input type="checkbox"/> R\$ 5.000,00 ATÉ R\$ 7.000,00	
<input type="checkbox"/> R\$ 7.000,00 ATÉ R\$ 12.000,00	
<input type="checkbox"/> R\$ 13.000,00 ATÉ R\$ 18.000,00	
<input type="checkbox"/> ACIMA DE R\$ 18.000,00	
<input type="checkbox"/> SEM RENDA	
<input type="checkbox"/> R\$ 5.000,00 ATÉ R\$ 7.000,00	
<input type="checkbox"/> R\$ 7.000,00 ATÉ R\$ 12.000,00	
<input type="checkbox"/> R\$ 13.000,00 ATÉ R\$ 18.000,00	
<input type="checkbox"/> ACIMA DE R\$ 18.000,00	
<input type="checkbox"/> SEM RENDA	
<input type="checkbox"/> R\$ 5.000,00 ATÉ R\$ 7.000,00	
<input type="checkbox"/> R\$ 7.000,00 ATÉ R\$ 12.000,00	
<input type="checkbox"/> R\$ 13.000,00 ATÉ R\$ 18.000,00	
<input type="checkbox"/> ACIMA DE R\$ 18.000,00	
<input type="checkbox"/> SEM RENDA	
<input type="checkbox"/> R\$ 5.000,00 ATÉ R\$ 7.000,00	
<input type="checkbox"/> R\$ 7.000,00 ATÉ R\$ 12.000,00	
<input type="checkbox"/> R\$ 13.000,00 ATÉ R\$ 18.000,00	
<input type="checkbox"/> ACIMA DE R\$ 18.000,00	
<input type="checkbox"/> SEM RENDA	
<input type="checkbox"/> R\$ 5.000,00 ATÉ R\$ 7.000,00	
<input type="checkbox"/> R\$ 7.000,00 ATÉ R\$ 12.000,00	
<input type="checkbox"/> R\$ 13.000,00 ATÉ R\$ 18.000,00	
<input type="checkbox"/> ACIMA DE R\$ 18.000,00	
<input type="checkbox"/> SEM RENDA	
<input type="checkbox"/> R\$ 5.000,00 ATÉ R\$ 7.000,00	
<input type="checkbox"/> R\$ 7.000,00 ATÉ R\$ 12.000,00	
<input type="checkbox"/> R\$ 13.000,00 ATÉ R\$ 18.000,00	
<input type="checkbox"/> ACIMA DE R\$ 18.000,00	
<input type="checkbox"/> SEM RENDA	
<input type="checkbox"/> R\$ 5.000,00 ATÉ R\$ 7.000,00	
<input type="checkbox"/> R\$ 7.000,00 ATÉ R\$ 12.000,00	
<input type="checkbox"/> R\$ 13.000,00 ATÉ R\$ 18.000,00	
<input type="checkbox"/> ACIMA DE R\$ 18.000,00	
<input type="checkbox"/> SEM RENDA	
<input type="checkbox"/> R\$ 5.000,00 ATÉ R\$ 7.000,00	
<input type="checkbox"/> R\$ 7.000,00 ATÉ R\$ 12.000,00	
<input type="checkbox"/> R\$ 13.000,00 ATÉ R\$ 18.000,00	
<input type="checkbox"/> ACIMA DE R\$ 18.000,00	
<input type="checkbox"/> SEM RENDA	
<input type="checkbox"/> R\$ 5.000,00 ATÉ R\$ 7.000,00	
<input type="checkbox"/> R\$ 7.000,00 ATÉ R\$ 12.000,00	
<input type="checkbox"/> R\$ 13.000,00 ATÉ R\$ 18.000,00	
<input type="checkbox"/> ACIMA	



PRF

BOLETIM DE ACIDENTE DE TRÂNSITO

PROTOCOLO: Nº 20043210B01



Maiores dúvidas acesse: www.prf.gov.br/portal



Para cópia do seu Boletim acesse o sítio: www.prf.gov.br/novobat /consultar Informe o número do protocolo e o CPF/CNPJ de um dos envolvidos no acidente; e Clique em imprimir.



Atenção: As vítimas de acidente têm direito ao recebimento do Seguro DPVAT. Para maiores informações, acesse: www.dpvatseguro.com.br Em casos de avaliação de danos com MÉDIA ou GRANDE MONTA, verificar os trâmites da Resolução 544 do CONTRAN. Procure o órgão estadual de trânsito (DETRAN) do seu Estado, antes de fazer reparos no veículo.



Documento assinado eletronicamente por LIRA RIBEIRO, matrícula 1704440, Policial Rodoviário Federal, em 07/09/2020, conforme horário oficial de Brasília, com fundamento no § 2º do art. 10 da Medida Provisória Nº 2.200-2, de 24 de agosto de 2001, no art. 6º do Decreto Nº 8.539, de 8 de outubro de 2015 e na alínea b do inciso IV do art. 2º da Instrução Normativa Nº 61-DG, de 13 de novembro de 2015.
A autenticidade deste documento pode ser conferida no site <http://www.prf.gov.br/novobat/autenticar>, informando o protocolo 20043210B01 e o número de controle 032A951090E8A334D8494F29A5B39B.

191





MINISTÉRIO DA JUSTIÇA E SEGURANÇA PÚBLICA
POLÍCIA RODoviÁRIA FEDERAL



BOLETIM DE ACIDENTE DE TRÂNSITO
PROTOCOLO Nº 20043210B01

INFORMAÇÕES GERAIS

Data: 04/09/2020 Hora: 05:30 Município: PANELAS/PE
BR: 104 KM: 109,0 Sentido: Crescente
Policial responsável pelo atendimento: LIRA RIBEIRO, 1704440

ASPECTOS DO LOCAL

Tipo de via: Principal	Tipo de pavimento: Asfalto
Tipo de pista: Simples	Condição da Pista: Molhada
Estrutura Viária: Reta	Localidade urbanizada: Não
Acostamento: Sim	Canteiro Central: Não
Condição meteorológica: Garoa/Chuvisco	Fase do dia: Amanhecer

IMAGENS PANORÂMICAS



SENTIDO DECRESCENTE



SENTIDO CRESCENTE

NARRATIVA

No dia 04/09/2020, por volta das 05h30, no km 109 da BR-104, em PANELAS-PE, ocorreu um acidente, que iniciou com a SAÍDA DE PISTA, OCASIONANDO A COLISÃO COM OBJETO ESTÁTICO (ÁRVORE) E POSTERIOR CAPOTAMENTO DO VEÍCULO, com vítima (1 morta). O veículo envolvido foi: o automóvel HONDA FIT (V1); Com base na análise dos vestígios materiais identificados, constatou-se que V1 trafegava na faixa de trânsito do sentido PANELAS-PE / CUIRÁ-PE, quando, instantes antes do acidente o condutor teve uma falta de reação na condução do veículo e veio a invadir a faixa e o acostamento de sentido contrário (INEXISTÊNCIA DE MARCAS DE FRENAGENS, DERRAPAGENS OU FRICÇÃO), e que em ato contínuo veio a sair do leito carroçável, vindo a colidir frontalmente com objeto estático (ÁRVORE DO TIPO MANGUEIRA), resultando posteriormente no capotamento do veículo e o repouso do mesmo sobre as quatro rodas conforme as fotos anexas neste boletim e V1 (conforme orientação de danos nos veículos). A colisão com objeto estático ocorreu no leito carroçável da faixa de trânsito do sentido CUIRÁ-PE - PANELAS/PE, conforme constatação de fragmentos desprendidos dos veículos. Com o impacto, V1 capotou, e veio a repousar com as rodas voltadas para baixo. O seu condutor foi projetado para fora do veículo e veio a cair ao lado da porta dianteira esquerda do mesmo, vindo a repousar em decúbito dorsal, onde ficou imobilizado (morto). A dinâmica do acidente encontra-se representada no croqui. Conforme constatações em levantamento de local de acidente, concluiu-se que o fator principal do acidente foi FALTA DE REAÇÃO NA CONDUÇÃO do veículo V1 que veio a invadir a faixa e o acostamento de sentido



Documento assinado eletronicamente por LIRA RIBEIRO, matrícula 1704440, Policial Rodoviário Federal, em 07/09/2020, conforme horário oficial de Brasília, com fundamento no § 2º do art. 10 da Medida Provisória Nº 2.200-2, de 24 de agosto de 2001, no art. 6º do Decreto Nº 8.539, de 8 de outubro de 2015 e na alínea b do inciso IV do art. 2º da Instrução Normativa Nº 61-DG, de 13 de novembro de 2015.
A autenticidade deste documento pode ser conferida no site <http://www.pr.f.gov.br/novobat/autenticar>, informando o protocolo 20043210B01 e o número de controle 032A951090E8A334D8494F29A5B39B.





MINISTÉRIO DA JUSTIÇA E SEGURANÇA PÚBLICA
POLÍCIA RODoviÁRIA FEDERAL



BOLETIM DE ACIDENTE DE TRÂNSITO
PROTOCOLO Nº 20043210B01

contrário, e que em ato contínuo veio a sair do leito carroçável vindo a colidir frontalmente com objeto estático, ação essa realizada por V1. OBSERVAÇÕES: O local do acidente estava preservado e era sinalizado pela equipe SAMU da cidade de CUIRÁ/PE. O local apresentava sinalização horizontal de proibição de ultrapassagem em ambos os sentidos. A ocorrência foi informada à Polícia Civil da cidade de PANELAS/PE. PROTOCOLO C6018163, que compareceu no local, AGENTE WASHINGTON, MAT. 319842-1. A equipe da perícia técnica compareceu ao local (PROTOCOLO D686568), PERITO ALEX SILVA, MAT. 386891-5. O corpo do condutor de V1 foi removido pelo IML. NÚMERO DE IDENTIFICAÇÃO DO CADAVER 109108 SDS/PE. O veículo V1 apresentava pneus em bom estado de conservação. O veículo V1 foi entregue no local para o Irmão do condutor envolvido JOAQUIM BEZERRA PONTES NETO, CPF 033.328.774-61. O condutor de V2 não realizou teste de etilômetro, pois o mesmo se encontrava em óbito quando da chegada da equipe, também não preencheu Termo de Declaração do Envolvido, pelo mesmo motivo.

CROQUI DA CENA DO ACIDENTE

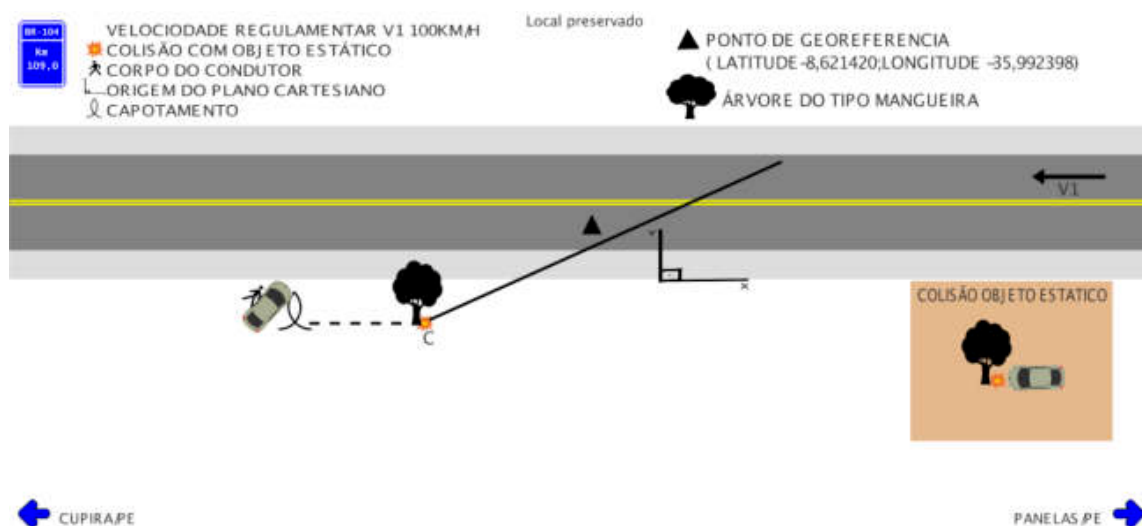

AMARRAÇÃO - COORDENADA CARTESIANA

Descrição do Ponto	X (m)	Y (m)
PONTO GEOREFERENCIA	0,00	0,00
Ponto de colisão	-23,50	-8,20
Roda dianteira esquerda - OYO0020 - V1	-12,25	-11,10
Roda traseira esquerda - OYO0020 - V1	-14,35	-12,70
Umbigo - EDVALDO BEZERRA PONTES FILHO - Condutor	-12,65	-11,30

EVENTOS SUCESSIVOS

Ordem	Tipo de Evento	Veículos Envolvidos
1	Saída de leito carroçável	V1
2	Colisão com objeto estático	V1



Documento assinado eletronicamente por LIRA RIBEIRO, matrícula 1704440, Policial Rodoviário Federal, em 07/09/2020, conforme horário oficial de Brasília, com fundamento no § 2º do art. 10 da Medida Provisória Nº 2.200-2, de 24 de agosto de 2001, no art. 6º do Decreto Nº 8.539, de 8 de outubro de 2015 e na alínea b do inciso IV do art. 2º da Instrução Normativa Nº 61-DG, de 13 de novembro de 2015.
A autenticidade deste documento pode ser conferida no site <http://www.pr.f.gov.br/novobat/autenticar>, informando o protocolo 20043210B01 e o número de controle 032A951090E8A334D8494F29A5B39B.





MINISTÉRIO DA JUSTIÇA E SEGURANÇA PÚBLICA
POLÍCIA RODoviÁRIA FEDERAL



BOLETIM DE ACIDENTE DE TRÂNSITO
PROTOCOLO Nº 20043210B01

3

Capotamento

V1

MARCAS NO PAVIMENTO

Evento	Veículo	Frenagem (m)	Derrapagem (m)	Arrastamento (m)
1	V1			
2	V1			
3	V1			

DANOS COLATERAIS - NÃO HOUVE

APOIO EXTERNO

Tipo de Órgão	Solicitação	Comparecimento
IML ou DML	04/09/2020 07:20	04/09/2020 10:30
Polícia Civil	04/09/2020 07:20	04/09/2020 08:40
SAMU	04/09/2020 05:30	04/09/2020 05:40

IMAGENS COMPLEMENTARES



V1 - VEÍCULO 1 - OYO0020 - AUTOMÓVEL

V1 - Informações

Placa: OYO0020 Marca/modelo: HONDA/FIT EX CVT Renavam: 01011947339
Ano fabricação: 2014 Chassi: 93HGK5860FZ205175 Tipo de veículo: Automóvel
Espécie: Passageiro Categoria: Particular Cor: Branca
Manobra no momento do acidente: Mudando de faixa
Informações complementares: VEICULO ENTREGUE A RESPONSABILIDADE DO IRMÃO DA VITIMA QUE
COMPARECEU NO LOCAL O SENHOR JOAQUIM BEZERRA PONTES NETO,
CPF 033.328.774-61.



Documento assinado eletronicamente por LIRA RIBEIRO, matrícula 1704440, Policial Rodoviário Federal, em 07/09/2020, conforme horário oficial de Brasília, com fundamento no § 2º do art. 10 da Medida Provisória Nº 2.200-2, de 24 de agosto de 2001, no art. 6º do Decreto Nº 8.539, de 8 de outubro de 2015 e na alínea b do inciso IV do art. 2º da Instrução Normativa Nº 61-DG, de 13 de novembro de 2015.
A autenticidade deste documento pode ser conferida no site <http://www.pr.f.gov.br/novobat/autenticar>, informando o protocolo 20043210B01 e o número de controle 032A951090E8A334D8494F29A5B39B.

191





MINISTÉRIO DA JUSTIÇA E SEGURANÇA PÚBLICA
POLÍCIA RODoviÁRIA FEDERAL



BOLETIM DE ACIDENTE DE TRÂNSITO
PROTOCOLO Nº 20043210B01

V1 - Relatório de Avarias - Resolução nº 544/2015-CONTRAN

Veículo: V1 / HONDA/FIT EX CVT

Placa: OYO0020

Nº BOAT: 20043210B01

Nome do Agente: LIRA RIBEIRO

Matrícula do Agente: 1704440

Data: 04/09/2020

Item	Descrição do item	Valor	Item danificado no acidente		
			Sim	Não	NA
1	Painel corta-fogo		X		
2	Longarina dianteira esquerda			X	
3	Caixa de roda dianteira esquerda		X		
4	Estrutura da soleira esquerda		X		
5	Air Bags Frontais		X		
6	Air Bags Laterais			X	
7	Estrutura da coluna dianteira esquerda			X	
8	Estrutura da coluna central esquerda			X	
9	Estrutura da coluna traseira esquerda			X	
10	Caixa de roda traseira esquerda			X	
11	Assoalho central esquerdo			X	
12	Longarina traseira esquerda			X	
13	Assoalho portamalas ou caçamba		X		
14	Longarina traseira direita			X	
15	Caixa de roda traseira direita			X	
16	Estrutura da coluna traseira direita			X	
17	Estrutura da soleira direita			X	
18	Estrutura da coluna central direita			X	
19	Estrutura da coluna dianteira direita			X	
20	Assoalho central direito			X	
21	Caixa de roda dianteira direita		X		
22	Longarina dianteira direita		X		

Dano de Monta: Grande



Documento assinado eletronicamente por LIRA RIBEIRO, matrícula 1704440, Policial Rodoviário Federal, em 07/09/2020, conforme horário oficial de Brasília, com fundamento no § 2º do art. 10 da Medida Provisória Nº 2.200-2, de 24 de agosto de 2001, no art. 6º do Decreto Nº 8.539, de 8 de outubro de 2015 e na alínea b do inciso IV do art. 2º da Instrução Normativa Nº 61-DG, de 13 de novembro de 2015.
A autenticidade deste documento pode ser conferida no site <http://www.prf.gov.br/novobat/autenticar>, informando o protocolo 20043210B01 e o número de controle 032A951090E8A334D8494F29A5B39B.

191





MINISTÉRIO DA JUSTIÇA E SEGURANÇA PÚBLICA
POLÍCIA RODoviÁRIA FEDERAL



BOLETIM DE ACIDENTE DE TRÂNSITO
PROTOCOLO Nº 20043210B01

V1 - Imagens Obrigatórias



IMAGEM DA LATERAL DIREITA



IMAGEM DA TRASEIRA



IMAGEM DA LATERAL ESQUERDA



IMAGEM DA FRENTE



Documento assinado eletronicamente por LIRA RIBEIRO, matrícula 1704440, Policial Rodoviário Federal, em 07/09/2020, conforme horário oficial de Brasília, com fundamento no § 2º do art. 10 da Medida Provisória Nº 2.200-2, de 24 de agosto de 2001, no art. 6º do Decreto Nº 8.539, de 8 de outubro de 2015 e na alínea b do inciso IV do art. 2º da Instrução Normativa Nº 61-DG, de 13 de novembro de 2015.
A autenticidade deste documento pode ser conferida no site <http://www.prf.gov.br/novobat/autenticar>, informando o protocolo 20043210B01 e o número de controle 032A951090E8A334D8494F29A5B39B.

191





MINISTÉRIO DA JUSTIÇA E SEGURANÇA PÚBLICA
POLÍCIA RODoviÁRIA FEDERAL



BOLETIM DE ACIDENTE DE TRÂNSITO
PROTOCOLO Nº 20043210B01

V1 - Proprietário

Nome: MARIA DA CONCEICAO PONTES

CPF/CNPJ: 026.109.594-35

Email:

Telefone:

Endereço: CARUARU-PE

V1C - CONDUTOR DE V1 - EDVALDO BEZERRA PONTES FILHO

V1C - Informações

Nome: EDVALDO BEZERRA PONTES FILHO

Data de Nascimento: 15/07/1987

CPF: 060.164.064-06

Estado civil: Solteiro(a)

Sexo: Masculino

Estado físico: Morto

Usava cinto de segurança: Não

Informações complementares: IML.

V1C - Dados da Habilitação para Conduzir Veículo Automotor

Categoria: AD

Primeira habilitação: 10/11/2006

Nº Registro: 03970077000

UF: PE

Vencimento da habilitação: 12/04/2024

Motorista profissional: Não

Observações CNH: 99

V1C - Alterações da Capacidade Motora

Foi possível realizar teste do etilômetro: Não

Condutor se recusou a realizar o teste: Não

Visíveis sinais de embriaguez: Não

Sinais de uso de substâncias psicoativas: Não

V1C - Dados do Contato

Endereço: AVENIDA JOSE MARQUES FONTES, 0000000429, CASA, SANTA ROSA, CARUARU-PE

Telefone:

Email:

V1C - Encaminhamento

Motivo: Outros

Tipo de Receptor: IML ou DML

Informações complementares: NUMERO DE IDENTIFICAÇÃO DE CADÁVER 109108.



Documento assinado eletronicamente por LIRA RIBEIRO, matrícula 1704440, Policial Rodoviário Federal, em 07/09/2020, conforme horário oficial de Brasília, com fundamento no § 2º do art. 10 da Medida Provisória Nº 2.200-2, de 24 de agosto de 2001, no art. 6º do Decreto Nº 8.539, de 8 de outubro de 2015 e na alínea b do inciso IV do art. 2º da Instrução Normativa Nº 61-DG, de 13 de novembro de 2015.
A autenticidade deste documento pode ser conferida no site <http://www.pr.f.gov.br/novobat/autenticar>, informando o protocolo 20043210B01 e o número de controle 032A951090E8A334D8494F29A5B39B.





MINISTÉRIO DA JUSTIÇA E SEGURANÇA PÚBLICA
POLÍCIA RODoviÁRIA FEDERAL

BOLETIM DE ACIDENTE DE TRÂNSITO
PROTOCOLO Nº 20043210B01



V1C - IMAGENS COMPLEMENTARES

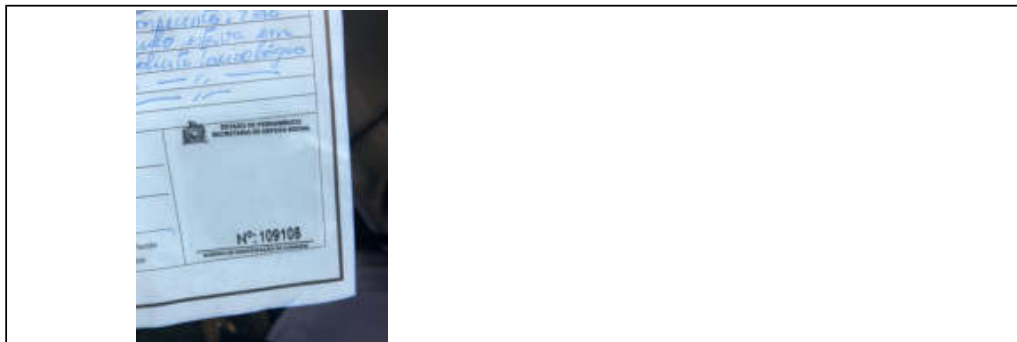

Documento assinado eletronicamente por LIRA RIBEIRO, matrícula 1704440, Policial Rodoviário Federal, em 07/09/2020, conforme horário oficial de Brasília, com fundamento no § 2º do art. 10 da Medida Provisória Nº 2.200-2, de 24 de agosto de 2001, no art. 6º do Decreto Nº 8.539, de 8 de outubro de 2015 e na alínea b do inciso IV do art. 2º da Instrução Normativa Nº 61-DG, de 13 de novembro de 2015.
A autenticidade deste documento pode ser conferida no site <http://www.prf.gov.br/novobat/autenticar>, informando o protocolo 20043210B01 e o número de controle 032A951090E8A334D8494F29A5B39B.

191





REPÚBLICA FEDERATIVA DO BRASIL
REGISTRO CIVIL DAS PESSOAS NATURAIS



CERTIDÃO DE NASCIMENTO

NOME
JOSE GABRIEL FEITOSA PONTES

MATRÍCULA
074195-01-55-2012-1-00201-369-0134879-10

DATA DE NASCIMENTO POR EXTERNO
Nove de abril de dois mil e doze

DIA	MES	ANO
09	04	2012

HORA NASC
06h48min

MUNICÍPIO DE NASCIMENTO E UNIDADE DA FEDERAÇÃO
Caruaru/PE

MUNICÍPIO DE REGISTRO E UF
Caruaru/PE

LOCAL DE NASCIMENTO
**Casa de Saúde Santa
Efigênia - Caruaru/PE**

SEXO
Masc

FILIAÇÃO
**EDVALDO BEZERRA PONTES FILHO, natural de Caruaru/PE e
MARIA CINDIA FEITOSA DA SILVA, natural de São Paulo/SP**

AVÓS
**Edvaldo Bezerra Pontes e Maria Marinalva Pontes
(paternos) e Genival Feitosa da Silva e Zilda dos Santos
Silva (maternos)**

GENÉROS
Não

NOME E MATRÍCULA DOS GENÉROS
Nada consta.

DATA DE REGISTRO POR EXTERNO
Dezesseis de abril de dois mil e doze

Nº DOV
30-056908625-8

OBSERVAÇÕES / AVISOS
**Ato registrado no Livro A-201, as folhas 369, sob o nº
134879.**

O conteúdo da certidão é verdadeiro, dou fé.
Caruaru/PE, 16 de abril de 2012

NOME DO OFÍCIO
1º Cartório de Registro Civil

OFICIAL REGISTRADOR
**Bela Isabel Cristina Almeida Freitas
MUNICÍPIO/UF
Caruaru/PE
ENDEREÇO
Rua Mestre Pedro, 14
TEL (81) 3721-0446
Emanuelle Almeida (Escrevente)**

**Alfredo Rodrigues de Melo
(1º Substituto)**





República Federativa do Brasil

REPÚBLICA FEDERATIVA DO BRASIL

CERTIDÃO DE NASCIMENTO
2ª Via

NOME:

EDVALDO BEZERRA PONTES FILHO

MATRÍCULA:

0756300155 1987 1 00028 182 0034270 31

Nascido(a) em (15 de Julho de 1987), às 08:45 horas, em ABRIL, LJMA-PE, na(o)
CARUARU-PE, de sexo Masculino

filho(a) de

EDVALDO BEZERRA PONTES
MARIA MARINALVA PONTES

sendo avós:

JOAQUIM BEZERRA FERREIRA PONTES
FRANCISCA LATINO PONTES

NESTOR ALVES DE AMORIM
OLINDINA MARIA DO CARMO

Não é Gêmeo(a)

DNV

Observações:

CARTÓRIO DO REGISTRO CIVIL

DA 2ª ZONA JUDICIÁRIA

Sandra Cardoso de Sousa

Oficial(a) Registrador(a)

CARUARU - PE

Rua Duque de Caxias, nº 211, Nossa Senhora Das Dores

CEP 55.004-300 - Fone/Fax: 81-3722-6805

e-Mail: cartorio2caruaru@gmail.com

O conteúdo da certidão é verdadeiro. Dou fé.

CARUARU, 8 de Setembro de 2011

Oficial(a) do Registro Civil

Erikson Ruy de
Alencar Cardoso
2ª Oficial Substituto



VALIDO EM TODO TERRITÓRIO NACIONAL, QUALQUER ADULTERAÇÃO OU EMENDA INVALIDA ESTE DOCUMENTO.

Estado de Pernambuco



Assinado eletronicamente por: NAYARA PRISCILLA DA SILVA - 21/06/2017 11:59:21

<https://pje.tje.jus.br:443/1g/Processo/ConsultaDocumento/listView.seam?x=17062111553418400000020768019>

Número do documento: 17062111553418400000020768019

Num. 20989536 - Pág. 2



Assinado eletronicamente por: ANTONIO YVES CORDEIRO DE MELLO JUNIOR - 25/01/2021 13:44:19

<https://pje.tje.jus.br:443/1g/Processo/ConsultaDocumento/listView.seam?x=21012513441925300000072571780>

Número do documento: 21012513441925300000072571780

Num. 74039904 - Pág. 11



REPÚBLICA FEDERATIVA DO BRASIL
REGISTRO CIVIL DAS PESSOAS NATURAIS

CERTIDÃO DE ÓBITO
NOME
EDVALDO BEZERRA PONTES FILHO

CPF
060.164.064-06

MATRÍCULA
074195 01 55 2020 4 00149 134 0071930 75

SEXO
Masculino

COR
Parda

ESTADO CIVIL E IDADE
Solteiro, 33 anos

NATURALIDADE
Caruaru, Pernambuco

DOCUMENTO DE IDENTIFICAÇÃO
CNH nº 03970077000 DETRAN/PE emitido
em 15/04/2019 válido até 12/04/2024

ELEITOR
Sim

FILIAÇÃO E RESIDÊNCIA

Filho de EDVALDO BEZERRA PONTES e de MARIA MARINALVA PONTES. Residência do falecido: Av. Serena (Ala Oeste, Bl.8), nº 2129, APT. 03, Indianópolis, Caruaru, Pernambuco

DATA E HORA DE FALECIMENTO

Quatro de setembro de dois mil e vinte, hora ignorada.

DIA
04

MÊS
09

ANO
2020

LOCAL DE FALECIMENTO

Rodovia BR 104 - Km 109, Zona Rural, Panelas-PE

CAUSA DA MORTE

Traumatismo cranioencefálico produzido por, instrumento contundente

SEPULTAMENTO / CREMAÇÃO

Cemitério Santo Amaro, Bezerros/PE

DECLARANTE

MARIA DA CONCEIÇÃO PONTES

NOME E Nº DE DOCUMENTO DO(S) MÉDICO(S) QUE ATESTOU(ARAM) O ÓBITO

Dr Thiago César F Gomes, CRM 19308

AVERBAÇÕES / ANOTAÇÕES A ACRESCER

Ato registrado no livro C-149, à folha 134, sob o nº 71930. Data do registro: 17 de setembro de 2020. Deixou bens, não deixou testamento, era eleitor, deixou um filho de nome: José Gabriel. Não constam averbações à margem do termo.

ANOTAÇÕES DE CADASTRO

TIPO DOCUMENTO	NÚMERO	DATA EXPEDIÇÃO	ÓRGÃO EXPEDIDOR	DATA DE VALIDADE
CNH	03970077000	15/04/2019	DETRAN/PE	12/04/2024

* As anotações de cadastro acima não dispensam a apresentação do documento original, quando exigida pelo órgão solicitante.

Nome do ofício

Cartório de Registro Civil da 1ª Zona Judiciária

Registradora Civil

Sandra Cardoso de Sousa

Município/UF

Caruaru/PE

Endereço

Rua Duque de Caxias, 189 - Tel: (81) 3137-2199

cartorio.rc1.caruaru@gmail.com

Selo: 0074195.AUF09202001.00287

Consulte autenticidade em www.tjpe.jus.br/selodigital



O conteúdo da certidão é verdadeiro. Dou fé.
Caruaru, 17 de setembro de 2020.

☐ Sandra Cardoso de Sousa
Oficial Titular Interina

☒ Ângela Marinne Cavalcanti Nelo Alencar
Oficial Substituta

Emolumentos: 35,69 + TSNR 7,93 + FERM 0,40 + FUNSEG
0,79 + FERC 3,96 + ISS 1,98 = 50,75

arpenpe AA 000704912 P





DETALHAMENTO DA MATRÍCULA		cc (53) Tipo de Serviço Prestado, sendo: 35: Serviço de Registro Civil das Pessoas Naturais		HR (0003)	Número de livro
Matrícula	0018030155 1907 1 0003 050 0000533 31	ddd (1907) Ano de Registro	999 (050)	999 (050)	Número da folha
Padrão	aaaaaaabbbbbb II	e (1) Tipo de Livro, sendo: 1: Livro A (Pessoas) 2: Livro B (Auxiliar) 3: Livro C (Auxiliar) 4: Livro D (Auxiliar) 5: Livro E (Auxiliar) 6: Livro F (Auxiliar) 7: Livro G (Auxiliar) 8: Livro H (Auxiliar) 9: Livro I (Auxiliar) 0: Livro J (Auxiliar)	hhhhhh (0000533)	hhhhhh (0000533)	Número do Termo
aaaaaa (00180-3)	Código de Verificação (Identificação única do cartório)		ii (31)	ii (31)	Digito Verificador
bb (01)	Código do Acervo, sendo: 01 - Acervo Principal 02 - Acervo Secundário 03 - Acervo Terciário 04 - Acervo Quaternário 05 - Acervo Quinqüenário 06 - Acervo Sexagenário 07 - Acervo Setenário 08 - Acervo Oitavo 09 - Acervo Nono 10 - Acervo Décimo				

Uso exclusivo para emissão de certidões de registro civil das pessoas naturais



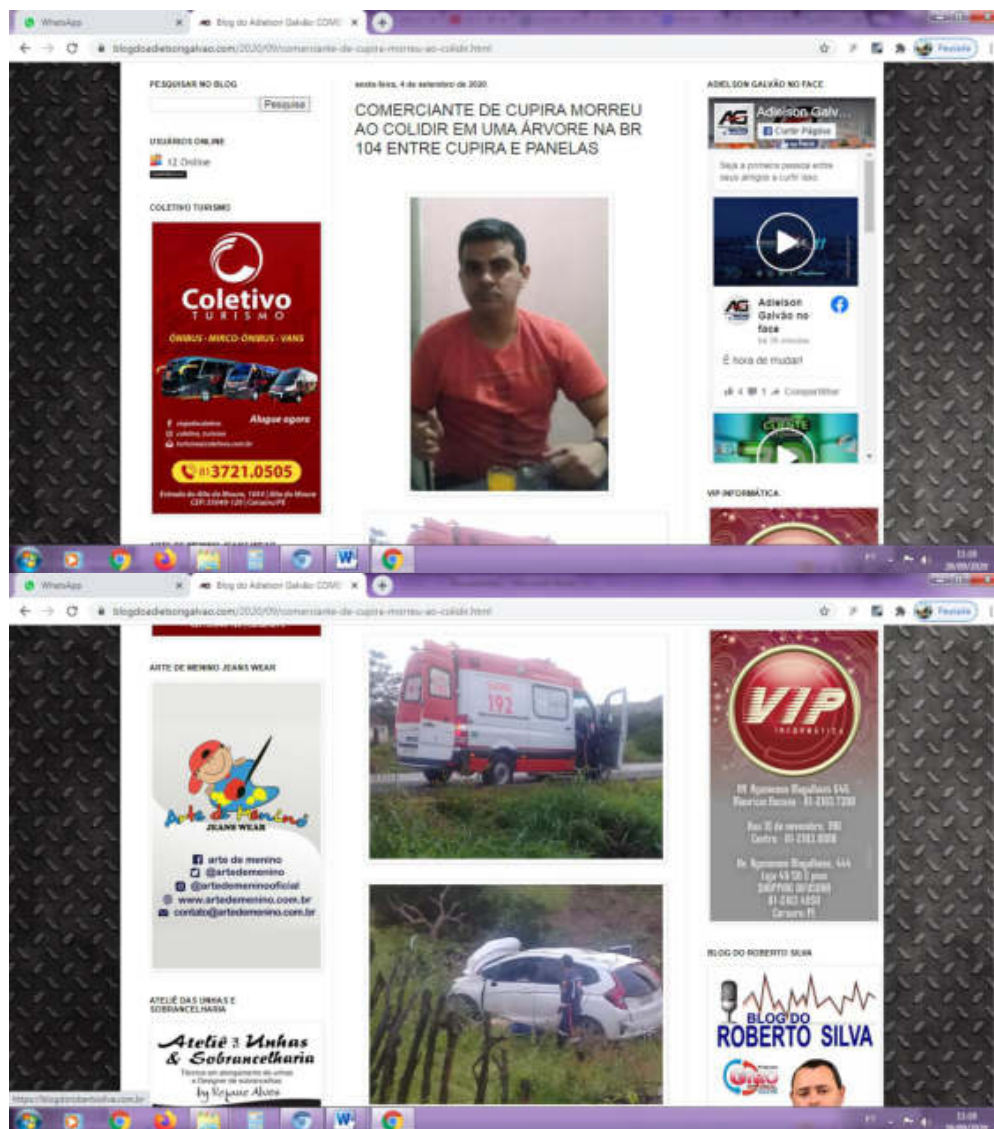

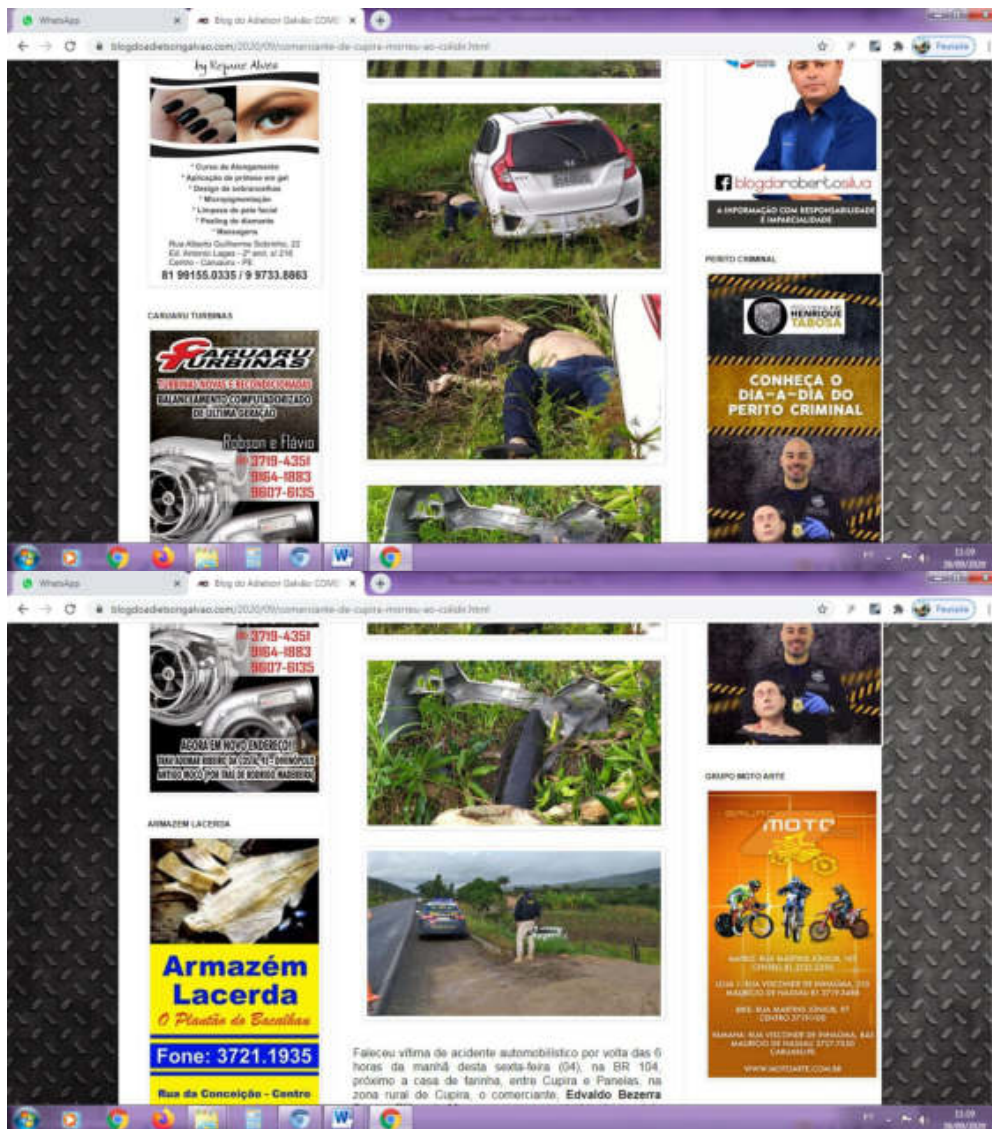





AVENIDA CRUZ CABUGA - NUM. 1387 - SANTO AMARO RECIFE PE
CEP: 50040-000. Fone: (081) 0800 081 0195
Inscrição Estadual: 18.1.001.0014398-2
CNPJ: 09.769.035/0001-64
Qualidade da Água: www.compesa.com.br

Nº Documento: 2020116786871

Escritório: CARUARU

FATURA MENSAL DE ÁGUA E ESGOTO

DADOS DO CLIENTE

CLAUDIA HELENA DA SILVA

Nº Contrato: 2512768

MATRÍCULA:

00678687.1

11/2020-3

R MIZIAEL ALVES FLORENCIO, N. 00137 - RENDEIRAS CARUARU PE 55022-440

INSCRIÇÃO: 041.691.300.0100.000

GRUPO: 9

OPÇÃO DÉB. AUTOMÁTICO: 00678687.1

RESPONSÁVEL

ENDEREÇO PARA ENTREGA

SITUAÇÃO ÁGUA LIGADO	SITUAÇÃO ESGOTO LIGADO	RESIDENCIAL 1	QUANTIDADE DE ECONOMIAS COMERCIAL	INDUSTRIAL	PÚBLICO
HIDRÔMETRO A12U100119	DATA LEIT. ANTERIOR 31/10/2020	DATA LEIT. ATUAL 01/12/2020			TIPO DE CONSUMO (A/E) REAL /REAL
ÁGUA LEIT. ANT.: 839 LEIT. ATUAL: 854 LEIT. FAT.: 854	CONSUMO: 15	ESGOTO LEIT. ANT.: LEIT. ATUAL: LEIT. FAT.:			VOLUME: 15

HISTÓRICO DE CONSUMO

REFERÊNCIA/CONSUMO

10/2020	10/	10	A	
09/2020	11/	11	A	
08/2020	10/	10	A	
07/2020	13/	13	A	
06/2020	12/	12	A	
05/2020	12/	12	A	
MÉDIA	11/	11	A	

PARÂMETROS

PARÂMETROS	NÚMEROS DE AMOSTRAS		
	EXIG. PELA PORT. MS 2.914/11	ANÁLISES REALIZADAS	ATENDEM A LEGISLAÇÃO
TURBIDEZ	169	127	126
COR APARENTE	169	127	24
COLOR RESIDUAL	169	127	127
COLIFORMES TOTAIS	169	127	127
E.Coli	169	127	127

OBSERVAÇÕES: (1) COLIFORMES TOTAIS AUSÊNCIA EM 95% DAS AMOSTRAS EXAMINADAS.
(2) OS PARÂMETROS COLIFORMES TOTAIS, ESCHERICHIA COLI E CLORO RESIDUAL SÃO INDICADORES DAS CONDIÇÕES SANITÁRIAS DA ÁGUA.
(3) OS PARÂMETROS COR E TURBIDEZ SÃO INDICADORES DAS CONDIÇÕES ASSOCIADAS AO ASPECTO VISUAL DA ÁGUA.

DESCRIÇÃO DOS SERVIÇOS E TARIFAS

ÁGUA

RESIDENCIAL 001 UNIDADE

ATE 10 M3 - R\$ 9,22 (POR UNIDADE)

11 M3 A 20 M3 - R\$ 5,05 POR M3

DOACAO AO PRO-CRIANCA 11/2020

CONSUMO POR FAIXA

VALOR R\$

10 M3 9,22

5 M3 25,25

1,00

TRIBUTOS	BASE DE CÁLCULO	PERCENTUAL (%)	VALOR DO IMPOSTO
PIS	34,47	1,65	0,57
COFINS	34,47	7,60	2,62

VENCIMENTO: 15/12/2020

TOTAL A PAGAR: 35,47

FIQUE TRANQUILO: A COMPESA PROTEGE SEUS DADOS, ATENDE A LEI GERAL DE PROTECAO DE DADOS E TRATA SEUS DADOS PESSOAIS COM ETICA E TRANSPARENCIA. SAIBA MAIS EM WWW.COMPESA.COM.BR.

Emitido por: INTERNET

Emitido em: 03/12/2020



ATENDIMENTO: 0800-0810195
VAZAMENTOS: 0800-0810185

Arpe Agência de Regulação
de Pernambuco
0800-2813844

MATRÍCULA:

00678687.1

11/2020-3

VENCIMENTO: 15/12/2020

TOTAL A PAGAR: 35,47

CÓDIGO DE BARRAS

VIA COMPESA

82870000000-4 35470018041-7 00678687101-5 11202030003-4



AUTENTICAÇÃO MECÂNICA



Assinado eletronicamente por: ANTONIO YVES CORDEIRO DE MELLO JUNIOR - 25/01/2021 13:44:19
https://pje.tipe.jus.br:443/1g/Processo/ConsultaDocumento/listView.seam?x=21012513441925300000072571780
Número do documento: 21012513441925300000072571780

Num. 74039904 - Pág. 17

DECLARAÇÃO DE ÚNICOS HERDEIROS

Declaro(a), para os devidos fins e efeitos de direito, sob as penas da lei, que tenho(mos) conhecimento de que a vítima Edson de Fátima Fátima em razão de acidente de trânsito, ocorrido em 04/09/2020, faleceu em 04/09/2020, no estado civil de solteira (solteiro, casado, separado judicialmente, divorciado ou viúvo), deixando como único(s) herdeiro(s) legal(is) e beneficiário(s):

NOME COMPLETO	NA QUALIDADE DE (*)	RG	CPF
1. <u>Carla Fátima Fátima</u>	<u>Filha</u>	<u>11.449.305</u>	<u>116.624.214-64</u>
2.			
3.			
4.			
5.			

(*) Especificar o grau de parentesco com a vítima

Declaro(mos), ainda que a vítima ☒ não deixou companheiro(a) ou ☐ deixou companheiro(a) de nome _____

Por ser expressão da verdade, sem qualquer vício da vontade ou consentimento, o(a) declarante(s) firma(m) a presente, juntamente com 2(duas) testemunhas, assumindo a responsabilidade pelas informações prestadas, tanto na esfera administrativa como judicial, com o encargo de responder(em) perante outros herdeiros /beneficiários, além dos informados, que possam reclamar o pagamento da indenização do Seguro DPVAT.

Assinada em 03 de dezembro de 2020
LOCAL E DATA

Carla Fátima Fátima
ASSINATURA DO DECLARANTE

LOCAL E DATA

ASSINATURA DO DECLARANTE

LOCAL E DATA

ASSINATURA DO DECLARANTE

LOCAL E DATA

ASSINATURA DO DECLARANTE

LOCAL E DATA

ASSINATURA DO DECLARANTE

ANOS E ASSINATURA DO DECLARANTE TRATANDO-SE DE HERDEIROS LEGAIS MENORES DE IDADE (*)

NOME COMPLETO DO REPRESENTANTE LEGAL OU ASSISTENTE	RG	CPF	ASSINATURA
1. <u>Marcia Glória Fátima do Silva</u>	<u>9.989.937</u>	<u>065.192.654-10</u>	<u>Marcia Glória Fátima do Silva</u>
2.			

DADOS DAS TESTEMUNHAS

NOME COMPLETO	RG	CPF	ASSINATURA
1.			
2.			

(*) OBSERVAÇÕES IMPORTANTES:

- a) Na hipótese do herdeiro legal ter ATÉ 16 ANOS INCOMPLETOS, o responsável legal deverá assinar pelo menor.
b) Caso o herdeiro legal possua entre 16 ANOS (COMPLETOS) e 18 ANOS INCOMPLETOS, o beneficiário deverá assinar normalmente no campo Assinatura do Declarante, e o Representante Legal ou Assistente deverá assinar no quadro (1).



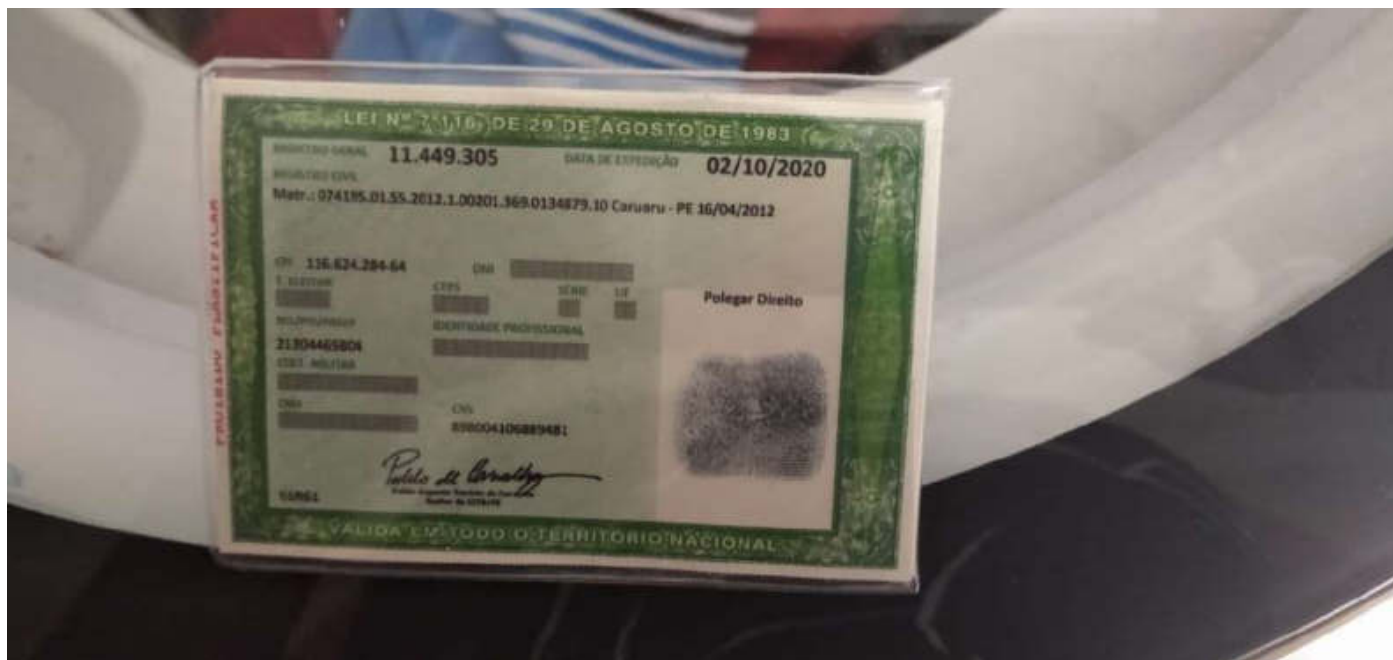



VALIDA EM TODO O TERRITÓRIO NACIONAL

REGISTRO GERAL 7.465.424 DATA DE EMISSÃO 04/12/2003

NOME << EDVALDO BEZERRA PONTES FILHO >>

FILIAÇÃO << EDVALDO BEZERRA PONTES >>
<< MARIA MARINALVA PONTES >>

NATURALIDADE CARUARU PE DATA DE NASCIMENTO 15/07/1987

DOC. PRODEM << CN.34270 LA.28 F.182, CART. 1º DIST. CARUARU-PE 21.07.1987 >>

CPF 060.184.064-06

ASSINATURA DO DETENTOR

LEI Nº 7.116 DE 29/08/83 F-09 19457

REPÚBLICA FEDERATIVA DO BRASIL

ESTADO DE PERNAMBUCO 31-8-92

SECRETARIA DE DEFESA SOCIAL

INSTITUTO DE IDENTIFICAÇÃO TAVARES BUIEL

IDENTIFICADORA

Assinatura do titular

CARTEIRA DE IDENTIDADE





VEÍCULO



HABILITAÇÃO



PROTOCOLO



Informe a placa e clique no botão abaixo para
consulta sobre licenciamento e multas.

CONSULTAR PLACA

AGENDAMENTOS E SERVIÇOS ONLINE



ATENDIMENTO COM VISTORIA



ATUALIZAÇÃO DE ENDEREÇO



COMUNICAÇÃO DE VENDA



EMIÇÃO DE CRLV

ESTACIONAMENTO EM VAGAS
ESPECIAIS

MUDANÇA DE PROPRIETÁRIO



PRIMEIRO EMPLACAMENTO



BAIXA DEFINITIVA



CONSULTAR AGENDAMENTO



CANCELAR AGENDAMENTO

▼ MAIS SERVIÇOS SOBRE VEÍCULO ▼

Você está aqui: Página Inicial

Consulta de Placa



Informações sobre o veículo

Placa: OYO-0020

Chassi: 93HGK5860FZ205175

Espécie/ Tipo: PAS / AUTOMOVEL

Combustível: ALCO/GASOL

Marca/ Modelo: HONDA/FIT EX CVT

Ano fabricação/ Ano modelo: 2014/2015

Capacidade/ Potência/ Cilindrada: 5 / 116 / 1496

Categoria: PARTIC



Cor predominante: BRANCA

Parcelamento/ Cotas: 3 X 0,00

Observações

🔒 RESTRIÇÕES

> AL. FID. BANCO BRADESCO FINANCIAMENTOS S

☐ VEÍCULO ATENDE A RESOLUÇÃO 372/2011 CONTRAN - PLACAS REFLETIVAS Consultar débitos Consulta de emissão de CRLV

SERVIÇOS RESTRITOS

[SEI - USUÁRIO EXTERNO](#)[ATENDIMENTO AGENDADO](#)[AUTORIZAÇÕES DE VEÍCULOS](#)[CADASTRO DE DESPACHANTE](#)[CONTROLE DE AR](#)[CONTROLE DE EDITAL](#)[CREDENCIADOS ONLINE](#)[CURSO PARA INSTRUTORES](#)[DETRAN ONLINE](#)[JUNTA ESPECIAL DE SAÚDE](#)[PLACAS E LACRES](#)[PORTAL DO SERVIDOR](#)[REFOR ONLINE](#)[VEÍCULO ESCOLAR TEMPORÁRIO](#)[TAXA REPASSE CREDENCIADO](#)

LINKS ÚTEIS

[MAPA DO SITE](#)[CETRA-PE](#)[ACESSO À INFORMAÇÃO](#)[OUTROS ÓRGÃOS](#)[POLÍTICA DE PRIVACIDADE](#)[CONSUMO DE ÁGUA E ENERGIA](#)

CONTATOS

Teleatendimento:

+55 81 3453-1514 (07:30 às 17:30h)

Horário de Funcionamento DETRAN/PE
(Sede):

07:30 às 13:30h

detran@detran.pe.gov.br

Estrada do Barbalho, 889 - Iputinga -
Recife/PECEP: 50.690-900 - CNPJ: 09.753.781/0001-
60

+55 81 3184-8000



RECIBO DE APRESENTAÇÃO DE DOCUMENTOS



IDENTIFICAÇÃO DO SINISTRO

ASL-0348645/20

Vítima: Edvaldo Bezerra Pontes Filho

CPF: 060.164.064-06

CPF de: Próprio

Data do acidente: 04/09/2020

Titular do CPF: Edvaldo Bezerra Pontes Filho

Seguradora: INVESTPREV SEGUROS E PREVIDENCIA

DOCUMENTOS APRESENTADOS

Sinistro

Boletim de ocorrência
Certidão de nascimento
Certidão de óbito
Comprovação de registro de acidente declarado
Documentos de identificação
Outros

Jose Gabriel Feitosa Pontes : 116.624.284-64

Autorização de pagamento
Certidão de nascimento
Comprovante de residência
Declaração de únicos herdeiros
Documentos de identificação

ATENÇÃO

O prazo para o pagamento da indenização é de 30 dias, contados a partir da apresentação da documentação completa. Para informações sobre o Seguro DPVAT e consulta do andamento de processos de indenização, acesse www.dpvatseguro.com.br ou ligue para Central de Atendimento, de segunda a sexta-feira, das 8H às 20H: 4020-1596 (Regiões Metropolitanas) ou 0800 022 12 04 (Outras Regiões). Para reclamações e sugestões, entre em contato, 24H por dia, com o SAC: 0800 022 8189.

A indenização de morte por acidente ocorrido a partir de 29.12.2006 é de R\$13.500,00. Metade desse valor é pago ao cônjuge ou companheiro/a, se houver, e metade aos herdeiros legais da vítima. Havendo mais de um herdeiro, a cota é dividida entre eles, no quanto couber cada um.

A responsabilidade pela guarda dos documentos originais é do interessado/vítima.

