



Número: **0802566-32.2020.8.18.0026**

Classe: **PROCEDIMENTO COMUM CÍVEL**

Órgão julgador: **2ª Vara da Comarca de Campo Maior**

Última distribuição : **19/05/2020**

Valor da causa: **R\$ 13.500,00**

Assuntos: **Acidente de Trânsito, Acidente de Trânsito**

Segredo de justiça? **NÃO**

Justiça gratuita? **SIM**

Pedido de liminar ou antecipação de tutela? **NÃO**

Partes		Procurador/Terceiro vinculado	
SYLVIA RODRIGUES CHAVES (AUTOR)		HANSTER PERES DE MEDEIROS SANTOS (ADVOGADO)	
SEGURADORA LIDER DOS CONSORCIOS DO SEGURO DPVAT S.A. (REU)			
Documentos			
Id.	Data da Assinatura	Documento	Tipo
9771049	19/05/2020 11:21	<a href="#">Petição Inicial</a>	Petição Inicial
9771058	19/05/2020 11:21	<a href="#">PROCURAÇÃO</a>	Procuração
9771061	19/05/2020 11:21	<a href="#">DOC. PESSOAIS</a>	Documentos
9771064	19/05/2020 11:21	<a href="#">DOC. COMPROBATÓRIOS</a>	DOCUMENTO COMPROBATÓRIO

## PETIÇÃO INICIAL



## PROCURAÇÃO

### OUTORGANTE:

SILVIA RODRIGUES CHAVES, brasileira solteira, inscrita  
no RG n. 2364054 SSP/PI, CPF 007.128.543-12, residente  
e domiciliada à Av. Santos Antunes, n. 1794, Bairro São  
Luís, Campo Maior - PI

**OUTROGADO:** Dr. HANSTER PERES DE MEDEIROS SANTOS, brasileiro, casado, advogado, OAB/PI 18.162, (E-MAIL: [hanster\\_peres@hotmail.com](mailto:hanster_peres@hotmail.com)), rua Áurea Freire, 1430, Jóquei, Teresina-PI.

**PODERES:** Pelo presente instrumento particular de procuração nomeia e constitui seu bastante procurador e advogado devidamente qualificado acima, com a cláusula "**AD JUDICIA ET EXTRA**", para, agindo em conjunto ou separadamente, representá-lo (a) perante repartições públicas e qualquer juízo, instância ou tribunal, estando o mandatário autorizado, a propor contra quem de direito as competentes ações ou a defendê-las nas adversas, seguindo umas e outras até final decisão, usando dos recursos legais e acompanhando-os, conferindo-lhes também, poderes especiais para confessar, transigir, variar, desistir, fazer acordos, receber e dar quitação, requerer o que convier, firma compromisso, assinar termos, receber citação, notificações, intimações, representar o(a) outorgante em audiência, perante o juiz deprecante e deprecado e em qualquer instância, podendo substabelecer o presente mandato com ou sem reserva de poderes, praticando, enfim, tudo o mais que se tornar necessário a defesa do(a) outorgante e ao bom e fiel cumprimento do presente mandato.

Poderes

Especiais: \_\_\_\_\_

Teresina-PI, 10 de MARÇO de 2020.

X Silvia Rodrigues Chaves  
OUTORGANTE











COMPANHIA ENERGÉTICA DO PIAUÍ  
Av. Maranhão 759 - Centro/Sul - Teresina - PI  
CNPJ: 06.840.748/0001-69 | Insc. Estadual: 19.301.383-5  
Nota Fiscal / Conta de Energia Elétrica - Série B-1  
Regime especial de impressão autorizada pela SEFAZ 06/98

Para contato conosco, informe esse NÚMERO!!

SEU CÓDIGO

0904391-8

Nº da Nota Fiscal 27898549

A Tarifa Social de Energia Elétrica - TSEE foi criada pela Lei nº 10.438 de 26 de abril de 2002.

CONTA MÊS	VENCIMENTO	CONSUMO (kWh)	TOTAL A PAGAR (R\$)
SETEMBRO/2019	03/10/2019	97	110,95

SYLVIA RODRIGUES CHAVES  
AV. SANTO ANTONIO 1794 - SAO LUIS  
CPF: 00000712854312  
CEP: 64.280-000 - CAMPO MAIOR

ROT: 320.010.20.13.119250

DADOS DA LEITURA	kWh	DATAS DA LEITURA
Atual:	22724	Atual: 26/09/2019
Anterior:	22627	Anterior: 28/08/2019
Constante de Multiplicação:	1,000	Próxima Leitura: 28/10/2019
Consumo Medido:	97	Emissão: 25/09/2019
Consumo Faturado:	97	Apresentação: 26/09/2019
Forma de Faturamento:	NORMAL	Dias de Consumo: 29
Código de Irregularidade:	FCAM*	

Classe/Subclasse	Ligação	Número Medidor	Poste	Código Fat.	Média 12 meses
RESIDENCIAL	MONO	A850843		1.1.1.1	95

HISTÓRICO kWh	DESCRIÇÃO DA CONTA	
Mês/ano consumo		
AGO/19 91	CONSUMO 97 A R\$ 0,912203 =	88,48
JUL/19 92	CONTR. ILUMINACAO PUB. (COSIP)	19,54
JUN/19 87	CORRECAO MONETARIA IG 07/19-00	0,40
MAI/19 86	MULTA POR ATRASO 07/19-00	1,60
ABR/19 95	JUROS POR ATRASO 07/19-00	0,93
MAR/19 84	ADICIONAL BANDEIRA VERMELHA - 3,87	
FEV/19 87		
JAN/19 94		
DEZ/18 85		
NOV/18 105		
TARIFA SEM TRIBUTOS:		
0 A 97 - 0,655310		

### NOTIFICAÇÃO DE REAVISO DE VENCIMENTO / MENSAGEM

Mes/Ano	Valor R\$	Unidade consumidora sujeita a suspensão do fornecimento de energia elétrica a partir de 11/10/2019. O não pagamento, poderá ensejar também a inclusão do nome do consumidor na SERASA. Caso tenha efetuado o pagamento favor desconsiderar este aviso.
08/2019	105,39	

LIGUE 0800 086 0800 E FAÇA OPCAO VENCIMENTO 1 5 10 15 20 25

Você pode optar pelas datas de vencimento da sua fatura nos dias 1, 5, 10, 15, 20 ou 25, entre em contato por meio dos nossos canais de atendimento.

RESERVADO AO FISCO DE25 F882 0474 6409 0EF0 561B 552B 737A

COMPOSIÇÃO DA CONTA - R\$	IMPOSTOS/TRIBUTOS - R\$
Distribuição: 18,61	Base de Cálculo: 88,48
Energia: 35,93	Alíquota ICMS: 22,00%
Transmissão: 6,07	Valor do ICMS: 19,46
Encargos: 2,97	Valor do PIS: 1,40%
Tributos: 24,90	Valor do COFINS: 6,49%
	4,47

INDICADORES DE CONTINUIDADE			
DIC			FIC
Mensal	Trimestral	Anual	Mensal
Limite	7,27	14,53	29,06
Realizado	0,00	0,00	0,00
Conjunto	0,00	0,00	0,00

ROT: 320.010.20.13.119250

SEU CÓDIGO

TOTAL A PAGAR - R\$



0904391-8  
MÊS FATURADO

110,95  
VENCIMENTO

COMPANHIA ENERGÉTICA DO PIAUÍ  
Av. Maranhão 759 - Centro/Sul - Teresina - PI  
CNPJ: 06.840.748/0001-69 | Insc. Estadual: 19.301.383-5

09/2019  
Nº da Nota Fiscal:

03/10/2019

27898549 FCAM\*

83660000001 9 10950017000 5 000000000904 3 39180919008 8



SEQ.: 00091 UC: 0904391-8 DT. LEIT.: 26/09/2019 T. ENTR.: 01  
LEITURA: 22724 NORMAL TOTAL: 110,95 CARGA: 001  
Nº da Nota Fiscal: 27898549 FCAM\*



Dr. CORTI, CHICO  
Paciente: SILVIA RODRIGUES CHAVES  
Indic: 0007  
Data: 17/05/2019



H&M

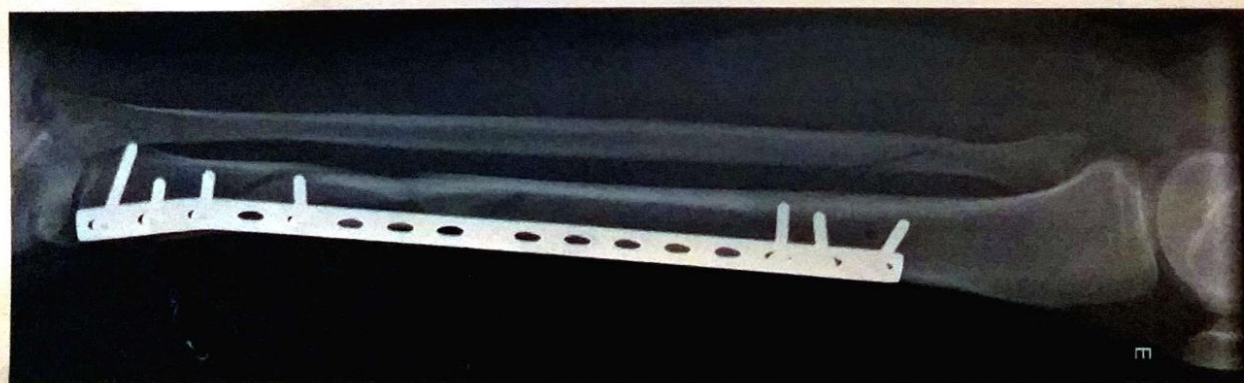

HANSTER PERES DE MEDEIROS SANTOS  
19/05/2020 11:20:05



ID: CORT. CHICO  
Paciente: SILVIA RODRIGUES CHAVES  
Idade: 08/47  
Sexo: F

HPM



08/11

Hora: 16:11  
Exame: 21/01/2020







POLÍCIA MILITAR DO PIAUÍ  
HOSPITAL DIRCEU ARCOVERDE  
H.P.M.  
Receituário Controle Especial

1º Via - Farmácia 2º Via - Paciente

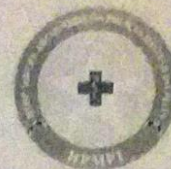

Identificação do Eminente

Nome completo: CLAUDIO AURELIO NOGUEIRA DOS SANTOS CRM: 3321 UF do CRM:  
End. Completo: Avenida Hígino Cunha, 1642  
Telefone: (86) 3216-1528 Cidade: Teresina UF: PI CFP: 64.014-220 CNPJ: 07.444.159/0002-25

Paciente: SYLVIA RODRIGUES CHAVES Prontuário: 0000530061 Atendimento: 0001122279  
Endereço: AV- SANTA ANTONIO

Prescrição:

USO ORAL

CEFADROXILA 500MG-----14 COMPRIMIDOS  
TOMAR UM COMPRIMIDO 12/12H POR 7 DIAS

*Proplam*  
PROPLAM 100MG-----01 CAIXA  
TOMAR UM COMPRIMIDO 12/12H

LOSADOR DIP 1G-----01 CAIXA  
TOMAR UM COMPRIMIDO 6/6H EM CASO DE DOR

Data: 08/11/2019

Assinatura do Médico

Identificação do Comprador

Nome completo:

RG: Orgão Emissor:

Endereço completo:

Telefone:

Cidade: UF:

Identificação do Fornecedor

Assinatura do Farmacêutico

Data:

HPM - Humanizando e Cuidando Bem da Sua Saúde

Av. Hígino Cunha, 1642 - Bairro Ilhotas - Fone: (86) 3216-1256 / Fax: (86) 3216-1256 / Fax: (86) 3216-1520  
CEP: 64.014-090 - Teresina-Piauí - CNPJ 07.444.159/0002-25 - CMC: 035.372-8







HOSPITAL REGIONAL DE CAMPO MAIOR  
CONDOMÍNIO  
RUA 12, CAMPO MAIOR/PI - 64280-000  
CNPJ: 0655156400042  
(86) 3251-4346 - (86) 3252-1172

### Ficha de Atendimento (Emergência)

Atendimento: P0275561  
Data: 03/11/2019  
Funcionário: DEUSIVANE

Registro: 93819  
Hora: 18:33:00  
Tipo: CONSULTA  
Sexo: FEMININO

Senha 71

SUS

### SYLVIA RODRIGUES CHAVES

Nasc.: 07/01/1956 Idade: 33 ANOS, 10 MESES, 27

Profissão:

Civil:

CEP: 64280-000

End.: SANTO ANTONIO 704

País: SAO LUIS

Cidade: CAMPO MAIOR/PI

Cor: PALE

Telefone: (86) 9949-34892

Mãe: EDENILZA VIEIRA CHAVES

Pai: RAIMUNDO NONATO RODRIGUES

Clinica: ATENDIMENTO EM URGÊNCIA

Atendimento de URGÊNCIA

### Procedimentos

0301060118 - ACOMPLIMENTO COM CLASSIFICAÇÃO DE RISCO

0301060061 - ATENDIMENTO DE URGENCIA EM ATENCAO ESPECIALIZADA

### História Clínica/Exame físico:

Hora: 18:40:12

☐ Internação

### Exame físico/Exame físico:

Paciente vítima de acidente  
motociclístico (tipo colisão moto x moto) apressado  
do e edema em região de perna esquerda

### Diagnóstico provável:

### Prescrição:

- Solicito Rx de Perna Esquerda

1. Dipirona - 1 sup AD EV  
2. Amoxicilina - 1 ERB AD EV

João Francisco Rodrigues da Silva  
Técnico de Emergência  
CBO: 312.010.010

H: 18:43

Intensificação (Fratura de tíbia (F))

### Anotações da Classificação de Risco:

Hora: 18:40:12

### Prioridade:

☒ Vermelho - Muito Urgente ☐ Amarelo - Urgente ☐ Verde - Pouco Urgente ☐ Azul - Não Urgente

Queixa/História: Paciente, trazida pelo SAMU, acompanhada da cunhada, com relato de acidente de trânsito (MOTO X CARRO) ocorrido em via pública, apresentando dor local e mobilidade física prejudicada.

### Alergia: DEUSIVANE ALERGIA ALÉRGICA.

### Medicação Usada:

PA: 120/80 mmHg

TA: 60/40

FR: 0 rpm

SAT: 99

Dor:

FC: 80 bpm

Glucose: 9 mg/dl

Peso: 0 kg

ECG: 0

### Observação:

Condutas encaminhadas DIRETAMENTE AO CLÍNICO PARA AVALIAÇÃO.

Marcus Vinicius Goncalo  
Enfermeiro  
COREN-PI: 338.895

338895 - MARCUS VINICIUS GONCALO DE SOUSA  
Enfermeiro Responsável

### Dados da Anamnese:

Hora:

☐ Anamnese ☐ Exame físico ☐ Referencia ☐ Descartado

Priscilla da Silva  
Enfermeiro Responsável

Antônio Jordelio Pereira Parente  
Médico Responsável





27.11.2011



## Informações Gerais

**Paciente:** SYLVIA RODRIGUES CHAVES -- 07/01/1986 (34 anos), Campo Maior, Mãe: EDENILZA VIEIRA CHAVES

**Leito:** Hospital da Polícia Militar Dirceu Arcoverde - HPM (Teresina/PI) - ENF 208 LEITO 1 - Ortopedia e Traumatologia / Adulto / Masculino (/estabelecimentos/46)

**Class. Risco:** Muito urgente

## VISÃO GERAL

## MUDANÇAS QUADRO CLÍNICO

**Estab. Solicitante** Hospital Regional De Campo Maior (Campo Maior/PI)

**Médico Solicitante** LUMA RIBEIRO MEDEIROS

**Usuário Solicitante** Usuário Padrão

**Senha** 201911031144133

**Observação Solicitante** JULIA - SERVICO SOCIAL; Antonio Jordelio Pereira Parente em 04/11/2019 14:39; Julian Daniele Cunha Ribeiro em 04/11/2019 14:43; carla andrea andrade em 06/11/2019 07:25; carla leticia pinho gomes oliveria da silva em 11/11/2019 10:52

**Observação Executante** ; JÉSSYCA MARIA LIMA RODRIGUES DA SILVA em 04/11/2019 14:18; GAUBELINE TEIXEIRA FEITOSA em 08/11/2019 20:26

**Caráter** Retaguarda

**Tipo de Leito** Ortopedia e Traumatologia

**CIDs** Fratura da diáfise da tibia

**Procedimentos**

**Descrição Clínica** VÍTIMA DE ACIDENTE MOTOCICLISTICO, COM TRAUMA CONTUSO EM PERNA ESQUERDA. HEMODINAMICAMENTE ESTÁVEL, GLASGOW 15, FÁSICA, EUPNEICA, HIDRATADA, ACP FISIOLÓGICAS, ABDOME S/A. RX: FRATURA FECHADA DE DIAFISE DE TÍBIA ESQUERDA. COMORBIDADES: ANEURISMA CEREBRAL NÃO ROTO  
Visualizar mudanças (/internacoes/144133/mudanca)

**Protocolo de Atendimento** Pressão Sistólica: 120  
Pressão Diastólica: 80  
Saturação (%): 99  
Frequência Cardíaca (bpm): 80  
Frequência Respiratória (rpm): 18  
Nível de Consciência (Escala de coma de Glasgow): 15  
Assistência Ventilatória: nao\_faz\_uso

**Observações**

## Dados de Notificação da Senha

Data	Usuário	Solicitante	Executante
04/11/2019 14:24	Wanderson Cleison Costa Silva - Operador Internação - SESAPI	JULIA - SERVICO SOCIAL; Antonio Jordelio Pereira Parente em 04/11/2019 14:39; Julian Daniele Cunha Ribeiro em 04/11/2019 14:43; carla andrea andrade em 06/11/2019 07:25; carla leticia pinho gomes oliveria da silva em 11/11/2019 10:52	; JÉSSYCA MARIA LIMA RODRIGUES DA SILVA em 04/11/2019 14:18; GAUBELINE TEIXEIRA FEITOSA em 08/11/2019 20:26

## Atualizações no Fluxo

Data	Usuário	Status	Motivo
11/11/2019 10:52	carla leticia pinho gomes oliveria da silva - Estab: Hospital Regional De Campo Maior	Encerrada	Visualização de Senha pelo Estabelecimento Solicitante
11/11/2019 07:11	VALÉRIA SANTOS PIMENTEL MONTEIRO - Estab: Hospital da Polícia Militar Dirceu Arcoverde - HPM	Encerrada	Alta: ALTA MELHORADA.
08/11/2019 20:26	GAUBELINE TEIXEIRA FEITOSA - Estab: Hospital da Polícia Militar Dirceu Arcoverde - HPM	Ocupada	Visualização de Senha pelo Estabelecimento
06/11/2019 07:25	carla andrea andrade - Estab: Hospital Regional De Campo Maior	Ocupada	Visualização de Senha pelo Estabelecimento Solicitante
04/11/2019 20:10	RANIELLY ALVES GALVÃO RIBEIRO - Estab: Hospital da Polícia Militar Dirceu Arcoverde - HPM	Ocupada	
04/11/2019 14:43	Julian Daniele Cunha Ribeiro - Estab: Hospital Regional De Campo Maior	Regulada	Visualização de Senha pelo Estabelecimento Solicitante

