

PROCURAÇÃO AD-JUDICIA

- OUTORGANTE:

MARIA DA PENHA FERREIRA DA SILVA, brasileira, viúva, Técnica de Enfermagem, portadora do documento de identificação RG sob nº 1.202.026 – 2º via, SSDS-PB, CPF nº 581.930.064-53, residente e domiciliada à Rua Peru, nº 22, Bairro Nações, na cidade de Guarabira, CEP nº 58.200-000, Estado da Paraíba.

- OUTORGADOS:

Dr. JOSEÁBNER BARBOSA LOPES, inscrito na OAB/PB sob o nº 25.123, portador do CPF nº 096.950.324-51 e **Dra. MARIA KAROLINNY DA SILVA PEREIRA**, inscrita na OAB/PB sob o nº 27.193, portadora do CPF nº 080.459.204-75, com escritório Profissional na Rua Colômbia, 84, Bairro das Nações, na Cidade de Guarabira, Estado da Paraíba.

- PODERES:

Pelo presente instrumento o outorgante confere ao outorgado **AMPLOS PODERES** para o foro em geral, com cláusula *ad-judicia et extra*, em qualquer Juízo, Instância ou Tribunal, podendo propor contra quem de direito, as ações competentes e defendê-lo nas contrárias, inclusive em qualquer distritos policiais ou órgão da administração pública, seguindo umas e outras, até final decisão, usando os recursos legais e acompanhando-os, conferindo-lhe ainda, **PODERES ESPECIAIS** para receber citação inicial, confessar, e conhecer a procedência do pedido, desistir, renunciar ao direito sobre que se funda a ação, transigir, firmar compromissos ou acordos, receber e dar quitação, podendo agir em Juízo ou fora dele, assim como substabelecer esta a outrem, com ou sem reservas de iguais poderes, para agir em conjunto ou separadamente com o substabelecido.

- DA JUSTIÇA GRATUITA:

Declaro que não posso suportar as despesas processuais decorrentes desta demanda sem prejuízo do meu próprio sustento e de minha família, sendo, pois, para fins de concessão do benefício da gratuidade de Justiça, nos termos da Lei 1.060/50, pobre no sentido legal da acepção.

Guarabira/PB, 24 de setembro de 2019.

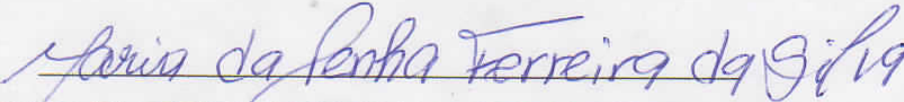
MARIA DA PENHA FERREIRA DA SILVA (OUTORGANTE)



VALIDA EM TODO O TERRITÓRIO NACIONAL

REGISTRO GERAL 1.202.026 - 2ª VIA

DATA DE EMISSÃO 30/03/2016

NOME MARIA DA PENHA FERREIRA DA SILVA

FILIAÇÃO JOSÉ FERREIRA DA SILVA
MARIA DAS NEVES SILVA

NATURALIDADE PIRIPITUBA-PB

DOC ORIGINI CERT. CAS. C/ AVERB. Nº 10709 - LIV. 59 - FLS. 065 - CARTÓRIO GUARABIRA-PB

CNPJ 581.930.064-53

DATA DE NASCIMENTO 03/12/1959

0+

Assinado eletronicamente por: JOSEABNER BARBOSA LOPES - 21/12/2019 17:47:15

http://pje.tpb.jus.br:80/pje/Processo/ConsultaDocumento/listView.seam?x=19122117471456100000026304426

REPÚBLICA FEDERATIVA DO BRASIL

ESTADO DA PARAIBA

SECRETARIA DA SEGURANÇA E DA ORDEM SOCIAL
INSTITUTO DE POLÍCIA IDENTIFICAÇÃO
DEPARTAMENTO DE IDENTIFICAÇÃO

292-L

CARTeira DE IDENTIDADE

Maria da Penha F. da Silva

MINISTÉRIO DA FAZENDA

Receita Federal
Cadastro de Pessoas Físicas

COMPROVANTE DE INSCRIÇÃO

Número
581.930.064-53

Nome
MARIA DA PENHA FERREIRA DA SILVA

Nascimento
03/12/1959

VÁLIDO SOMENTE COM COMPROVANTE DE IDENTIFICAÇÃO







Ministério da Fazenda
Secretaria da Receita Federal do Brasil

Comprovante de Situação Cadastral no CPF

Nº do CPF: **092.229.074-18**

Nome: **CICERO ROSAS SIQUEIRA**

Data de Nascimento: **11/12/1987**

Situação Cadastral: **TITULAR FALECIDO**

Data da Inscrição: **20/11/2007**

Digito Verificador: **03**

ATENÇÃO: consta, na base de dados da Receita Federal do Brasil, a informação de falecimento do titular deste CPF.
Ano de óbito: **2018**

Comprovante emitido às: **13:45:09** do dia **05/04/2019** (hora e data de Brasília).
Código de controle do comprovante: **6D90.B6D1.2799.814F**



Este documento não substitui o "Comprovante de Inscrição no CPF".

(Modelo aprovado pela IN/RFB nº 1.548, de 13/02/2015.)



Sinistros Usuário: na

Ações
Aviso Seguradora Líder
Filtros
Buscar processo
Legenda
Finalizado

Resumo
Aviso Seguradora Líder

Identificação | Vítima | Sinistro | Pessoas | Documentos | Portador | Conclusão

Natureza do Sinistro: **Morte**

CPF de *
Próprio

Vítima *
CICERO ROSAS SIQUEIRA

Data de nascimento: **11/12/1987**

Sinistro Referência

Vítima: CICERO ROSAS SIQUEIRA
Data de nascimento: 11/12/1987
CPF: 092.229.074-18

Data do sinistro: 10/10/2018
Número do sinistro: 3180562126
Seguradora: 3271
Natureza: Morte
Código de Regulação: Pendente

Sequência: 001
Dependência: 0800

Existe o sinistro referenciado cadastrado, natureza morte. Encaminhar reclamante a seguradora receptora referenciada.

Fechar

Próximo Cancelar

Ações

Página **1** de 1 | Mostrando 1 item de 1

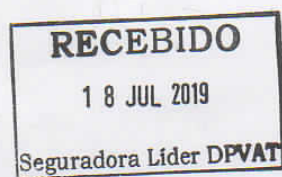

Seguradora Líder do Consórcio do Seguro DPVAT S.A
Tel 21 3861-4600 www.seguradoralider.com.br
Rua da Assembléia, 100 - 16º Andar - Edifício City Tower
Centro - Rio de Janeiro - RJ - CEP: 20011-000



Rio de Janeiro, 27/08/2019
DPVAT/SIN - 04466/2019

Para: MARIA DA PENHA FERREIRA DA SILVA
RUA PERU, 22
NAÇÕES
GUARABIRA - PB
58200-000

REF: DEVOLUÇÃO DE DOCUMENTOS - PROJETO CORREIO
SEDEX Nº SI691059282BR E SI691056900BR
VÍTIMA: CICERO ROSAS SIQUEIRA

Prezado(a) Senhor(a), MARIA DA PENHA FERREIRA DA SILVA

Foram protocolados nos Correios documentos relativos ao acidente ocorrido com o(a) Sro(a). CICERO ROSAS SIQUEIRA, porém após analisarmos cuidadosamente toda documentação apresentada, constatamos que consta em nossos registros que este mesmo sinistro foi avisado pela Consorciada e que a documentação apresentada na mesma, caracterizava unicamente o(a) JOANA LUIS DO NASCIMENTO como beneficiário(a), sem qualquer indicativo de outro deixado pela vítima.

Sendo assim, a Seguradora liquidou o sinistro de boa fé em favor daquela requerente.

Considerando que diante do fato novo, documentos indicando Vsa. como COMPANHAEIRA da vítima, ficamos impossibilitados de indenizá-lo(a), face ao mencionado acima. Sugerimos que entre em contato com o(a) Senhor(a) JOANA LUIS DO NASCIMENTO na tentativa de reaver sua parte.

Aproveitamos a oportunidade para retornar com a documentação anexa, a qual nos foi apresentada para abertura do sinistro.

Finalizamos, informando que a Seguradora Líder encontra-se à disposição pelo SAC DPVAT 0800 022 12 04.

Atenciosamente.

DSB

Anexo: conf. texto

Preocupada com o meio ambiente, a Seguradora Líder-DPVAT utiliza papel reciclado e ajuda a preservar o futuro.



ECT - EMP. BRAS. DE CORREIOS E TELEGRAFOS
Ag: 30300575 - AC GUARABIRA
GUARABIRA - PB
CNPJ: 34028310-66-216 Ins. Est.: 160745000

COMPROVANTE DO Q TIENTE

Movimento: 16/07/2019 Hora: 10:55:55
Caixa: 92517673 Matrícula: 84766638
Lancamento: 021 Atendimento: 00009
Modalidade: A Vista ID Tiquete: 1675972464

DESCRIÇÃO	QTD.	PREÇO(R\$)
SEDEX A VISTA	1	92,50
Valor do Porte(R\$)		92,50
Cep Destino: 20011-900 (RJ)		
Peso real (KG)	0,149	
Peso Tarifado	0,149	
OBJETO	S1691056900 BR	

SI 69105690 0 BR

PE - 8 ED - S ES - S
Destinatário: LILIER DUVAL
Nome Remetente: MARTA DA PENHA FERREIRA DA
Cont. Nome: SILVA
Endereço Remetente: RUA FERU, 22 - NACDES
Cep Remetente: 58200-000
Cidade Remetente: GUARABIRA
UF Remetente: PB
Não houve opção pelo serviço Mão Propria.
O objeto poderá ser entregue no endereço
indicado, a quem se apresentar para
recebê-lo.

TOTAL DO ATENDIMENTO(R\$) 92,50

Valor Declarado não solicitado(R\$)
No caso de objeto com valor,
utilize o serviço adicional de valor declarado.

PE - Prazo final de entrega em dias úteis.
ED - Entrega domiciliar - Sim/Não.
ES - Entrega sábado - Sim/Não.
RE - Restrição de entrega - Sim/Não.

Para fins de contagem do prazo de entrega,
sábados, domingos e feriados não são
considerados dias úteis.

Postagens ocorridas aos sábados, domingos
e feriados, considerar o próximo dia útil
como o "Dia da Postagem".

TOTAL(R\$) 92,50
VALOR RECEBIDO(R\$) 92,50

SERV. POSTAIS: DIREITOS E DEVERES-LEI 6530/78

Ganhe tempo!
Baixe o APP de Pré-Atendimento dos Correios.
Tenha sempre em mãos o número do ID Tiquete
deste comprovante, para eventual contato com
os Correios.

VIA-CLIENTE

SARA 7.4.00





AVISO DE TENTATIVA DE ENTREGA

Destinatário: <i>M. da Silva</i>	Serviço:
Endereço: <i>PERV - 22</i>	Nº do Objeto: <i>50619640276B1</i>

Prezado usuário:

O carteiro responsável pela distribuição domiciliar nesse endereço tentou entregar o seu objeto em *04/11/15*, às *14:30* hs, sendo a (*1*^a) tentativa. Informamos que após a *3*^a tentativa, o objeto poderá ser devolvido ao remetente.

Caso prefira receber na UNIDADE, estamos à sua disposição, com prazo limitado, no horário das 15:00 as 17:00h.

UNIDADE DE DISTRIBUIÇÃO GUARABIRA - (83) 3271-4301

R. AUGUSTO DE ALMEIDA, 39 CENTRO CEP 58200-000 GUARABIRA PB

www2.correios.com.br/sistemas/rastreamento/

App SRO MOBILE





ATO DECLARATÓRIO PARA SEGURO DPVAT

Declaro a pedido do interessado (a) **Maria da Penha Ferreira da Silva**, inscrito (a) no RG nº **1.202.026** e CPF nº **581.930.064-53**, cônjuge da vítima **Cícero Rosas Siqueira** falecido em **10/10/2018**, que conforme consta em nossos registros e laudo cadavérico emitido pelo Perito (a) Oficial Médico Legal **Rayssa Dantas de Azevedo Almeida**, CRM, Matrícula **168.223-7**, o de cujus supracitado foi vítima de acidente de trânsito no referido município de **Cuitegi/PB**, transferido e necropsiado neste NUMOL JOÃO PESSOA em **11/10/2018**.

Michelle Isola Gomes
CHEFE DO NUMOL GB
Mat. 159.949-6



PARENTE MONIZ FILHO & CIA

LTDA.

AVENIDA PADRE INÁCIO DE ALMEIDA,
345 CENTRO, 58200-000
GUARABIRA-PB FONE/FAX:
87-32711234/ 87-32711234
WEBSITE: E-MAIL:
tigba@aliancamotoshonda.com.br

DANFE
DOCUMENTO AUXILIAR
DA NOTA FISCAL
ELETRÔNICA
0 - ENTRADA 1
1 - SAÍDA 1
Nº 000.000.568
SÉRIE: 1
FOLHA 1 / 1



CHAVE DE ACESSO
2515 0922 3929 2700 0157 5500 1000 0005 6810
4891 3896

Consulta de autenticidade no portal nacional
da NF-e www.nfe.fazenda.gov.br/portal ou no
site da Sefaz Autorizada

NATUREZA DE OPERAÇÃO
VENDA DE VEICULO 0 KM

INSCRIÇÃO ESTADUAL
16.251.355-0

INSC. ESTADUAL DO SUBST. TRIBUT.

PROTOCOLO DE AUTORIZAÇÃO DE USO
325150014923911 10/09/2015 10:56:21

CPF
22.392.927/0001-57

DESTINATÁRIO / REMETENTE

NOME / RAZÃO SOCIAL
MARIA DA PENHA FERREIRA FIGUEREDO

CPF / CNPJ
581.930.064-53

DATA DE EMISSÃO
10/09/2015

ENDEREÇO
RUA PERU, 22

BAIRRO / DISTRITO
NORDESTE 1

CEP
58200-000

DATA DA ENTRADA / SAÍDA

MUNICÍPIO
GUARABIRA

FONE / FAX
83-32712238

UF
PB

INSCRIÇÃO ESTADUAL

HORA DA SAÍDA

FATURA / DUPLICATA

(FATURA Nº: 1715 - Valor Fat.: 10.400,00) Dup.: 1715/01 Venc.: 10/09/2015 Valor: 2.000,00
Dup.: 1715/02 Venc.: 20/09/2015 Valor: 8.400,00

CÁLCULO DO IMPOSTO

BASE DE CÁLCULO DO ICMS	VALOR DO ICMS	BASE DE CÁLCULO ICMS ST	VALOR DO ICMS SUBSTITUIÇÃO	VALOR TOTAL DOS PRODUTOS
0,00	0,00	0,00	0,00	10.400,00
VALOR DO FRETE	VALOR DO SEGURO	DESCONTO	OUTRAS DESPESAS ACESSÓRIAS	VALOR TOTAL DO IPI
0,00	0,00	0,00	0,00	0,00
				VALOR TOTAL DA NOTA
				10.400,00

TRANSPORTADOR / VOLUMES TRANSPORTADOS

NOME / RAZÃO SOCIAL
Sem Frete

FRETE POR CONTA
0 - EMITENTE
1 - DESTINATÁRIO

9

CÓDIGO ANTT

PLACA DO VEÍCULO

UF

CPF / CNPJ

ENDEREÇO

MUNICÍPIO

UF

INSCRIÇÃO ESTADUAL

QUANTIDADE

1

ESPÉCIE

MARCA

NÚMERO

PESO BRUTO

124,000

PESO LÍQUIDO

124,000

DADOS DOS PRODUTOS / SERVIÇOS

CÓDIGO PROD.	DESC. PRODUTOS/SERVIÇOS	NCM / SH	CST	CFOP	UN	QUANTIDADE	VALOR UNITÁRIO	VALOR DESC.	VALOR TOTAL	BC ICMS	VALOR ICMS	VALOR IPI	ALÍQUOTAS ICMS IPI
KF1710FR812130	HONDA MOTOS/PCX 150	87112020	060	5405	UN	1,000	10.400,00	0,00	10.400,00	0,00	0,00	0,00	0,00 0,00

Chassi.....: 9C2KF1710FR812130 N° Motor.....: KF17E1F812130
Cor.....: PRETA Renavam.....: 003505
Cilindradas...: 152,9 HP.....: 13,6
CMKG (Torque): 1,41kgf.m Placa.....:
Tipo Veículo.: MOTOCICLO Tipo Pintura: Sólida

Marca / Modelo: HONDA MOTOS/PCX 150

Espécie.....: PASSAGEIRO

Combustível...: GASOLINA

Ano Fab/Mod...: 2015/2015

Serial (Série): 0FR812130 Distância entre eixos (mm): 1315

CÁLCULO DO ISSQN

INSCRIÇÃO MUNICIPAL	308	VALOR TOTAL DOS SERVIÇOS	0,00	BASE DE CÁLCULO DO ISSQN	0,00	VALOR DO ISSQN	0,00
---------------------	-----	--------------------------	------	--------------------------	------	----------------	------

DADOS ADICIONAIS

INFORMAÇÕES COMPLEMENTARES

Declaramos ter vendido o veículo sem Reserva de Domínio e com Alienação Fiduciária a favor de BANCO
HONDA. Trib. Aprox. R\$ 135,20 Federal e 187,20 Estadual RG: 1202026. Proposta: 000000205
Vendedor: 0042 - ELIMAR MATIAS RODRIGUE FILHO CPF: 700.453.174-02 NF Origem: 003947865/27
- 24/08/2015

RESERVADO AO FISCO

DOCUMENTO AUXILIAR DE VENDA - ORDEM DE SERVIÇO

NÃO É DOCUMENTO FISCAL - NÃO É VÁLIDO COMO RECIBO E COMO GARANTIA DE MERCADORIA - NÃO COMPROVA PAGAMENTO



IDENTIFICAÇÃO DO ESTABELECIMENTO EMITENTE:
 PARENTE MUNIZ FILHO & CIA LTDA.
 AVENIDA PADRE INÁCIO DE ALMEIDA, 345 - CENTRO
 CEP: 58200-000 - GUARABIRA/PB
 TEL.: (83) 32712939 FAX: (83) 32712939
 E-MAIL: tigba@aliancamotoshonda.dnsc.est.n 16.251.355-0
 C.N.P.J. N 22.392.927/0001-57

Nº Controle Interno: 00022848 - Fechada

Folha: 1 de 1

22848

CONDIÇÃO PAGAMENTO: À vista
 DATA EMISSÃO: 19/07/2018 08:29
 DATA FECHAMENTO: 19/07/2018 15:38
 PREVISÃO DE ENTREGA: 19/07/2018 09:29
 ORÇAMENTO PRÉVIO A SER EMITIDO EM: 0

VALIDADE: 0 DIAS

IDENTIFICAÇÃO DO DESTINATÁRIO:

NOME: 00042243-CICERO ROSAS SIQUEIRA
 END.: RUA PERU, 22 - NAÇÕES
 CEP.: 58200-000 CIDADE: GUARABIRA
 CPF: 092.229.074-18 RG: 3109940
 FONES: (83) 9.8682-3638 RES.
 EMAIL: naotem@hotmail.com

ESTADO: PB

TIPO DE SERVIÇO:

☒ EXTERNO
☐ GARANTIA
☐ INTERNO

TIPO O.S.:

SERVIÇO EXPRESSO

IDENTIFICAÇÃO VEÍCULO:

MODELO: 910
 PCX 150
 MARCA:
 HONDA MOTOS
 RENAVAM:

Nº do Documento: 0000022848

N do Documento Fiscal:

DESCRIÇÃO DA SOLICITAÇÃO DO CLIENTE

CLIENTE SOLICITA SUBSTITUIR PNEU TRASEIRO.

SERVIÇOS SOLICITADOS PELO CLIENTE

SERVIÇOS COMPLEMENTARES					AÇÃO				
TMO	DESCRIÇÃO DOS SERVIÇOS								
00:30	SUBST. PNEU TRAS								
ITEM	QTDE	UN	CÓDIGO	DESCRIÇÃO SERVIÇOS/PEÇAS	AÇÃO/LOCAL	TMO	VLR.UNIT.	DESC.%	DESC.\$VLR.TOTAL
001	001	UN	000337	mão-de-obra substituir		00:20	35,00	0,00	0,00 35,00
002	1,000	UN	42711KWN902	PNEU TRAS 100 90 14M (PCX)	PNEU-03	-	255,00	0,00	0,00 255,00

Observações do Técnico:

- 1) realizado o serviço conforme solicitação do cliente.
 2) substituído o pneu traseiro.obs: motocicleta avariada de acidente, roda traseira empenada.

Nº MOTOR:
 KF17E1F812130
 Nº CHASSI:
 9C2KF1710FR812130
 ANO FABR./MOD.:
 2015 / 2015

COR:

PRETA

PLACA: QFT-3174

KM: 12.856

DATA VENDA: 10/09/2015

DATA INÍCIO GARANTIA:
 09/09/2016

CONC. VENDEDORA:
 ALIANÇA MOTOS - GUARABIRA
 ÚLT. CONC. EXECUTANTE:

PRISMA:

NÚMERO DA BATERIA:
 00000

CONSULTOR TÉCNICO:
 LUANA ALVES FERREIRA

REQUISIÇÕES:
 028411

ESTADO GERAL DA PINTURA: REG
 JOGO FERRAMENTAS: () ELÁSTICO: () TAMPA LATERAL: D(X) E(X) FLANELA: ()
 ADICIONAIS:
 RETROVISOR ESQUERDO (Riscado) / RETROVISOR DIREITO (Riscado) / CARENAGEM FAROL
 (Riscado) / ALÇA TRASEIRA (Riscado) / ALAVANCA DE FREIO (Riscado) / ALAVANCA DE
 EMBREAGEM (Riscado)

COMBUSTÍVEL

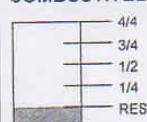

DESPESAS

M.O. - REVISÃO	0,00
M.O. - MECÂNICA	35,00
SERV. TERCEIROS	0,00
LAVAGEM	0,00
SERVIÇOS GERAIS	0,00
DESCONTO SERVIÇOS	0,00
SUB-TOTAL M.O.	35,00
PEÇAS	255,00
ACESSÓRIOS	0,00
OUTROS	0,00
LUBRIFICANTES	0,00
COMBUSTÍVEIS	0,00
DESCONTO PEÇAS	0,00
SUB-TOTAL PEÇAS	255,00
TOTAL	290,00

UTILIZAR ESTE CAMPO EM CASO DE SERVIÇO REEMBOLSADO PELA FÁBRICA

NOME: 00000000-

ENDEREÇO:

CIDADE:

FONE:

ESTADO:

FAX:

ESTOU CIENTE DAS CONDIÇÕES APRESENTADAS NESTA O.S. E QUE MEU
 VEÍCULO FOI RETIRADO DA CONCESSIONÁRIA, CONFORME ACIMA DESCRITO.

ASSINATURA DO CLIENTE

OBSERVAÇÕES GERAIS:

MOTOCICLETA COM RISCOS E AVARIAS

CAIXA: / / VISTO: PRODUTO RETIRADO EM: / / ASSINATURA CLIENTE:

É vedada a autenticação deste documento.



Assinado eletronicamente por: JOSEABNER BARBOSA LOPES - 21/12/2019 17:47:19

http://pje.tjpb.jus.br:80/pje/Processo/ConsultaDocumento/listView.seam?x=19122117471865800000026304433

Número do documento: 19122117471865800000026304433

CEBEMOS DE PARENTE MUNIZ FILHO & CIA LTDA. - CNPJ: 22.392.927/0001-57, OS PRODUTOS E/OU SERVIÇOS CONSTANTES
AS NOTA FISCAL INDICADA AO LADO

NF-e

Nº 000.023.355

SÉRIE: 1

DATA DE RECEBIMENTO

IDENTIFICAÇÃO E ASSINATURA DO RECEBEDOR

**PARENTE MUNIZ FILHO & CIA
LTDA.**

AVENIDA PADRE INÁCIO DE ALMEIDA,
345 CENTRO, 58200-000
GUARABIRA-PB FONE/FAX:
83-32712939/ 83-32712939
WEBSITE: E-MAIL:
tigba@aliancamotoshonda.com.br

DANFE

DOCUMENTO AUXILIAR
DA NOTA FISCAL
ELETRÔNICA

0 - ENTRADA
1 - SAÍDA
Nº 000.023.355
SÉRIE: 1
FOLHA 1 / 1



CHAVE DE ACESSO
2518 0722 3929 2700 0157 5500 1000 0233 5512
6633 0582

Consulta de autenticidade no portal nacional
da NF-e www.nfe.fazenda.gov.br/portal ou no
site da Sefaz Autorizada

NATUREZA DE OPERAÇÃO
VENDA DE MERCADORIAS/SERVIÇOS

PROTOCOLO DE AUTORIZAÇÃO DE USO
325180017118026 19/07/2018 15:43:13

INSCRIÇÃO ESTADUAL
16.251.355-0

INSC. ESTADUAL DO SUBST. TRIBUT.

CNPJ
22.392.927/0001-57

DESTINATÁRIO / REMETENTE

NOME / RAZÃO SOCIAL
CICERO ROSAS SIQUEIRA

CNPJ / CPF
092.229.074-18

DATA DE EMISSÃO
19/07/2018

ENDEREÇO
RUA PERU, 22

BAIRRO / DISTRITO
NAÇÕES

CEP
58200-000

DATA DA ENTRADA / SAÍDA

MUNICÍPIO
GUARABIRA

FONE / FAX
83-9.8682-3638

UF
PB

INSCRIÇÃO ESTADUAL

HORA DA SAÍDA

FATURA / DUPLICATA

(FATURA Nº: 40805 - Valor Fat.: 255,00) Dup.: 40805/01 Venc.: 19/07/2018 Valor: 255,00

CÁLCULO DO IMPOSTO

BASE DE CÁLCULO DO ICMS	0,00	VALOR DO ICMS	0,00	BASE DE CÁLCULO ICMS ST	0,00	VALOR DO ICMS SUBSTITUIÇÃO	0,00	VALOR TOTAL DOS PRODUTOS	255,00
VALOR DO FRETE	0,00	VALOR DO SEGURO	0,00	DESCONTO	0,00	OUTRAS DESPESAS ACESSÓRIAS	0,00	VALOR TOTAL DO IPI	0,00
								VALOR TOTAL DA NOTA	255,00

TRANSPORTADOR / VOLUMES TRANSPORTADOS

NOME / RAZÃO SOCIAL

Sem Frete

ENDEREÇO

FRETE POR CONTA

9

CÓDIGO ANTT

PLACA DO VEÍCULO

UF

CNPJ / CPF

MUNICÍPIO

UF

INSCRIÇÃO ESTADUAL

QUANTIDADE

ESPÉCIE

MARCA

NÚMERO

PESO BRUTO

0,000

PESO LÍQUIDO

0,000

DADOS DOS PRODUTOS / SERVIÇOS

CÓDIGO PROD.	DESC. PRODUTOS/SERVIÇOS	NCM / SH	CST	CFOP	UN	QUANTIDADE	VALOR UNITÁRIO	VALOR DESC.	VALOR TOTAL	BC ICMS	VALOR ICMS	VALOR IPI	ALÍQUOTAS
42711KWN902	PNEU TRAS 100 90 14M (PCX)	40114000	060	5405	UN	1,000	255,00	0,00	255,00	0,00	0,00	0,00	ICMS IPI

CÁLCULO DO ISSQN

INSCRIÇÃO MUNICIPAL	308	VALOR TOTAL DOS SERVIÇOS	0,00	BASE DE CÁLCULO DO ISSQN	0,00	VALOR DO ISSQN	0,00
---------------------	-----	--------------------------	------	--------------------------	------	----------------	------

DADOS ADICIONAIS

INFORMAÇÕES COMPLEMENTARES

Trib. Aprox. RS 43,68 Federal e 45,90 Estadual Fonte: IBPT/empresometro.co F3L1P3. RG: 3109940. Peças
vinculadas a OS: 022848, Modelo: PCX 150, Chassi: 9C2KF1710FR912130, KM: 12856, Placa: QFT-3174,
Recepção: 0121-LUANA ALVES FERREIRA.

RESERVADO AO FISCO



Assinado eletronicamente por: JOSEABNER BARBOSA LOPES - 21/12/2019 17:47:19

http://pje.tjpb.jus.br:80/pje/Processo/ConsultaDocumento/listView.seam?x=19122117471865800000026304433

Número do documento: 19122117471865800000026304433

RECEBEMOS DE PARENTE MUNIZ FILHO & CIA.LTDA. OS SERVIÇOS CONSTANTES NO RECIBO PROVISÓRIO INDICADO AO LADO

R1

Nº 008

SÉRIE: R1

DATA DE RECEBIMENTO

IDENTIFICAÇÃO E ASSINATURA DO RECEBEDOR

Este documento não é valido como nota fiscal de serviços, mas apenas como recibo provisório e deverá obrigatoriamente ser convertido em nota fiscal eletrônica.

RECIBO PROVISÓRIO DE SERVIÇOS

**PARENTE MUNIZ FILHO & CIA
LTDA.**

AVENIDA PADRE INÁCIO DE ALMEIDA, 345
CENTRO, 58200-000 GUARABIRA-PB FONE/FAX:
83-32712939/ 83-32712939
WEBSITE: E-MAIL:
tigba@aliancamotoshonda.com.br

RPS

NÚMERO DO RECIBO PROVISÓRIO

008994

DATA DE EMISSÃO

19/07/2018 15: 42: 41

2ª Via

Este documento não é valido como nota fiscal de serviços, mas apenas como recibo provisório e deverá obrigatoriamente ser convertido em nota fiscal eletrônica.

C.N.P.J.: 22.392.927/0001-57 INSCRIÇÃO ESTADUAL 16.251.355-0 INSCRIÇÃO MUNICIPAL 308 NATUREZA DA OPERAÇÃO Tributação no município

TOMADOR DO(S) SERVIÇO(S)
NOME / RAZÃO SOCIAL CÍCERO ROSAS SIQUEIRA CNPJ / CPF 092.229.074-18 INSCRIÇÃO MUNICIPAL
ENDEREÇO RUA PERU, 22 BAIRRO / DISTRITO NAÇÕES CEP 58200-000
MUNICÍPIO GUARABIRA FONE / FAX 83-9.8682-363 UF PB INSCRIÇÃO ESTADUAL E-MAIL naotem@hotmail.com

FATURA / DUPLICATA
(FATURA Nº: 40804 - Valor Fat.: 35,00) Dup.: 40804/01 Venc.:19/07/2018 Valor:35,00

DESCRIÇÃO DOS SERVIÇOS			
QUANTIDADE	DESCRIÇÃO	VALOR UNITÁRIO	VALOR TOTAL
000001	mão-de-obra	35,00	35,00

CÓDIGO E DESCRIÇÃO DO SERVIÇO

1401 - Lubrificação, limpeza, lustração, revisão, carga e recarga, conserto, restauração, blindagem, manutenção e conservação de máquinas, veículos, aparelhos, equipamentos, motores, elevadores ou de qualquer objeto (exceto peças e partes empregadas, que ficam

RETENÇÕES
PIS 0,00 COFINS 0,00 INSS 0,00 IRRF 0,00 CSLL 0,00 OUTRAS RETENÇÕES 0,00 ISSQN SUBST. TRIBUT. 0,00

TOTAIS DO RPS
VALOR TOTAL DOS SERVIÇOS 35,00 DESCONTO CONDICIONADO 0,00 DESCONTO INCONDICIONADO 0,00 DEDUÇÕES 0,00 BASE DE CÁLCULO DO ISSQN 35,00 ALÍQUOTA ISSQN 5,00 VALOR DO ISSQN 1,75 ISSQN RETIDO Não
VALOR LÍQUIDO DO RPS 35,00 VALOR TOTAL DO RPS 35,00

INFORMAÇÕES COMPLEMENTARES

Trib. Aprox. R\$ 4,71 Federal e 1,75 Municipal Fonte: IBPT/empresometro.co F3L1P3., OS: 000022848, Modelo: PCX 150, Chassi: 9C2KF1710FR812130, KM: 12856, Place: QFT-3174, Recepcionista: 0121-LUANA ALVES FERREIRA.



Assinado eletronicamente por: JOSEABNER BARBOSA LOPES - 21/12/2019 17:47:19

http://pje.tjpb.jus.br:80/pje/Processo/ConsultaDocumento/listView.seam?x=19122117471865800000026304433

Número do documento: 19122117471865800000026304433

(1) Testemunha

REPUBLICA FEDERATIVA DO BRASIL

ESTADO DA PARAÍBA

SECRETARIA DA SEGURANÇA E DA DEFESA SOCIAL

INSTITUTO DE POLÍCIA IDENTIFICA

DEPARTAMENTO DE IDENTIFICAÇÃO

1002

CARTEIRA DE IDENTIDADE

SIGNATURA DO TITULAR

JOÃO BATISTA MEDEIROS

JOÃO BATISTA MEDEIROS

106.965.754-93

04/11/1994

DATA DE NASCIMENTO

04/11/1994

ASSINATURA DO DIRETOR

LEI Nº 7.116 DE 29/08/83

VALIDA EM TODO O TERRITÓRIO NACIONAL

REGISTRO GERAL 4.030.117

DATA DE EXPIRAÇÃO 25/02/2012

NOME JOEVERTON DELFINO DE MEDEIROS

FILIAÇÃO JOÃO BATISTA MEDEIROS

MARIA DE LOURDES DELFINO DE MEDEIROS

NATURALIDADE GUARABIRA-PB

DOC ORIGEM

NASC. N. 39222 FLS. 76 LIV. A35

CARTÓRIO GUARABIRA-PB

CPF 106.965.754-93

JOÃO BATISTA MEDEIROS

ASSINATURA DO DIRETOR

LEI Nº 7.116 DE 29/08/83



(1) Testemunha

CAGEPA
COMPANHIA DE ÁGUA E ESGOTOS DA PARAÍBA
Rua Feliciano Cirne, 220 - Jaguaribe João Pessoa - PB
CEP: 58.015-570 - CNPJ: 09.123.654/0001-87

PARA CONTATO COM A CAGEPA,
INFORME ESTE NÚMERO
MATRÍCULA
22741747
REFERÊNCIA
FEV/2019

CONTA DE CONSUMO DE ÁGUA/ESGOTO E SERVIÇOS

MARIA DE I. D DE MEDEIROS
AV ARGENTINA, 218 - NORDESTE GUARABIRA PB
58200- 000

Inscrição	SMI	Quantidade de Economias				Responsável
		Residencial	Comercial	Industrial	Público	
053.006.190.0066.000	000	1	0	0	0	

Hidrômetro	Data de Instalação	Localização	Situação Água	Situação Esgoto
Y15N516974	09/04/2016	EXT LACRILIGADO	POTENCIAL	

ANTERIOR	ATUAL	CONSUMO (M3)	NUM DE DIAS	PROXIMA LEITURA
696	721	25	32	01/03/2019

HIST. CONS./ANOR.	LEIT.	QUALID.	ÁGUA-ANEXO 20	PORT.	05/2017 MS.
JAN/2019	26	PARÂMETROS	517G.	ANALIS.	CONFORMES
DEZ/2018	29	3		58	58
NOV/2018	31	3		79	79
OUT/2018	22	0		0	0
SET/2018	26	0		62	62
AGO/2018	24	0		66	65
MEDIA(M)	26				

PARÂMETROS 517G. ANALIS. CONFORMES

COL. TERMOT 0

COR 13

COL. TOTAIS 64

DADOS REFERENTES A: DEZ/2018

DATA DA IMPRESSÃO: 04/02/2019

HORA DA IMPRESSÃO: 08:08:09

DESCRICAÇÃO	CONSUMO	TOTAL(R\$)
ÁGUA		
RESIDENCIAL 1 UNIDADE(S)	10 M3	37,91
ATE 10 M3 - 37,91 POR UNIDADE	10 M3	48,90
11 M3 A 20 M3 - R\$ 4,89 POR M3	5 M3	32,25
21 M3 A 30 M3 - R\$ 6,45 POR M3		3,20
ESGOTO		1,11
ACRESCIMO(S) MES(ES) ANT. 11/2018		
JUROS DE MORA 11/2018		
FATURAS EM ATRASO		
REF 201812	148,64	
REF 201901	128,56	

VALOR APROXIMADO DE TRIBUTOS: R\$ 11,01 PIS E CONFINS. LEI 12.741/12

VENCIMENTO: 16/02/2019

Total a Pagar: R\$ 123,37



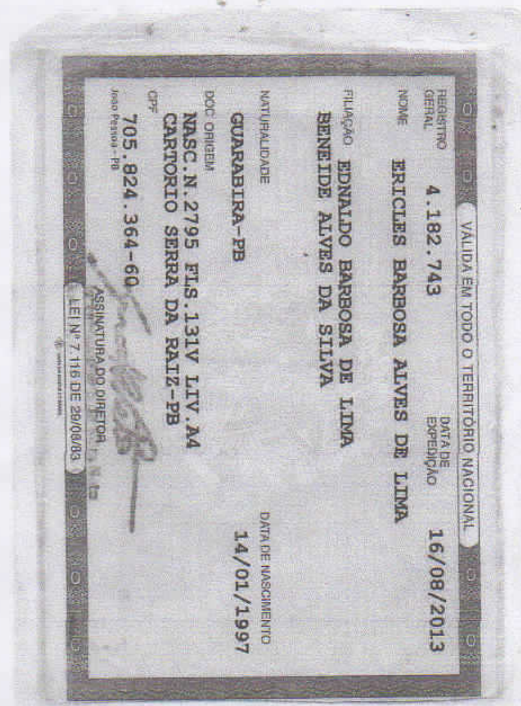

(2) Testemunha



Fatura Mensal

(Página: 01/03)

BRDESCARD MASTERCARD NACIONAL
Cartão ~~5278 07 33 4633~~

CTC RECIFE PE PL13
BENEIDE ALVES DA SILVA
RUA PERU 26
DAS NACOES
58200-000 * GUARABIRA PB



720903653943052000000099530220319

DT.POST.: 22/03/2019 - DT.VENC.: 01/04/2019



BRDESCARD MASTERCARD NACIONAL
Vencimento 01/04/2019
Previsão para fechamento da próxima fatura é dia 19/04

Central de Atendimento BradesCard

REG.METROPOLITANAS E PRINCIPAIS CAPITAIS 4004-7332
OUTRAS LOCALIDADES 0800-7017332

Limites de Créditos			
Compras R\$ 270,00	Saque R\$ 0,00	Parcelado* R\$ 0,00	
Juros Remuneratórios		% a.m.	% a.a. CET a.a.
Crédito rotativo		13,50%	357,04% 385,28%
Parcelado rede		7,99%	151,54% 167,15%
Parcelado loja		7,99%	151,54% 167,15%
Retirada/saque (1)		17,90%	621,38% 666,39%
Parcelamento da fatura		12,90%	328,87% 355,19%
(1) Será cobrada tarifa de até R\$ 16,00 por operação.			
* Multa	2,00% a.m.		
* Juros de mora	1,00% pro rata		
Taxa máxima de juros para a próxima fatura 13,90 % * CET ao ano 408,03 %			
* Serviços com incidência de IOF Adicional (0,38%) e IOF Diário (0,0082%).			

Data	Descrição	Crédito	Débito
01/03	Saldo Anterior		

Movimentações Nacionais em Reais (R\$)

BENEIDE A SILVA		Nº 5278.97** **** 4033	
13/04	PARCELADO FACIL	12/13	11,89
13/04	JUROS DA PARCELA	12/13	3,15
20/05	ANUIDADE DIFERENCIADA TITULAR	11/12	11,99
02/10	PARCELADO FACIL	06/13	5,02
02/10	JUROS DA PARCELA	06/13	8,74
01/03	MULTA POR ATRASO		2,28
19/03	JUROS REMUNERATORIOS		15,23
19/03	JUROS DE MORA		1,17
19/03	PROT PERDA-ROUBO		2,00
TOTAL NACIONAL		0,00	60,97

(2) Testemunha

Juros da(s) Parcela(s) de Compra	R\$ 0,00
Juros da(s) Parcela(s) de Saque	R\$ 0,00
Juros da Fatura Parcelada/Parcelado Fácil	R\$ 11,99

Saldo Anterior (R\$)	Crédito e Pagamento	Débitos	Total Nacional	TOTAL DESTA FATURA	PAGAMENTO MÍNIMO	PARCELAMENTO DA FATURA
125,99	-	0,00 + 60,97	=	186,96		
Saldo Internacional (US\$)	Cotação Dólar	Data da Cotação (US\$)	Total Internacional			
0,00	*	0,00	=	0,00	R\$ 186,96	R\$ 113,00

13/993



REPÚBLICA FEDERATIVA DO BRASIL MINISTÉRIO DAS CIDADES	
DETRAN - PB CERTIFICADO DE REGISTRO DE VEÍCULO	
Nº 013929813377	
VIA	CÓD. RENAVAM
1	0112749892-1
RIN.TRC. 2018	
EXERCÍCIO 2018	
NOME	
MARIA DA PENHA FERREIRA DA SILVA	
CPF / CNPJ	PLACA
58193006453	QFT3174/PB
PLACA ANT / UF	CHASSI
NOVO PB	9C2KF1710FR812130
ESPECIE TIPO	COMBUSTIVEL
PAS / MOTONETA / NAO APLIC	GASOLINA
MARCA / MODELO	ANO FAB. / ANO MOD.
HONDA / PCX 150	2015 / 2015
CAP / POT / CIL	COR PREDOMINANTE
2 P / 152 / CIL	PRETA
CATEGORIA	VENÇ. / COTAS
PARTIC	1º 00/00/0000
VENÇ. COTA ÚNICA	2º
00/00/0000	3º
ENXIA (RVA)	PARCELAMENTO / COTAS
*****	0
PREMIO TARIFARIO (R\$)	PREMIO TOTAL (R\$)
*****	*****
IOF (R\$)	DATA DE PAGAMENTO
SEGURO	16/04/2018
OBSERVAÇÕES	
A.F BANCO HONDA S.A	
GUARABIRA - PB LOCAL	DATA
16497	17/04/2018
16497	

SEGURO OBRIGATORIO DE DANOS PESSOAIS CAUSADOS POR VEICULOS AUTOMOTORES DE VIA TERRESTRE, OU POR SUA CARGA, A PESSOAS TRANSPORTADAS QUANDO - SEGURO DPVAT	
PB Nº 013929813377 BILHETE DE SEGURO DPVAT	
ESTE É O SEU BILHETE DO SEGURO DPVAT PARA MAIS INFORMAÇÕES, LEIA NO VERSO AS CONDIÇÕES GERAIS DE COBERTURA	
WWW.seguradoralider.com.br	
SAC DPVAT 0800 022 1204	
EXERCÍCIO	DATA EMISSÃO
2018	17/04/2018
VIA	PLACA
1	QFT3174/PB
CPF / CNPJ	MARCA / MODELO
58193006453	HONDA / PCX 150
RENAVAM	CHASSI
01127498921	9C2KF1710FR812130
ANO FAB.	DATA DEF.
2015	9
PRÊMIO TARIFÁRIO	
R\$ (R\$)	DEBITAR (R\$)
*****	*****
CUSTO DO BILHETE (R\$)	IOF (R\$)
*****	SEGURO
COTA ÚNICA	PAGAMENTO
16497	PARCELADO
16497	16/04/2018
SEGUROADORA LÍDER - DPVAT	
CNPJ 03.246.841/0001-64	
16497-1459298-20180417	



GOVERNO DO ESTADO DA PARAIBA
SECRETARIA DA SEGURANA E DEFESA SOCIAL
8ª DELEGACIA REGIONAL DE POLICIA CIVIL
1ª DELEGACIA DISTRITAL DE GUARABIRA/PB

1814

CERTIDÃO DE B.O N° 137/2019.

Certifico, em razão de meu ofício e a requerimento de verbal de pessoa interessada que, neste Cartório Policial, o livro de registros de Ocorrências nº 001/2019, nele encontrei o registro de número: 137 /2019, cujo teor passo a transcrever na íntegra: Aos VINTE E CINCO dias do mês de FEVEREIRO do ano de DOIS MIL E DEZENOVE, nesta cidade de Guarabira-PB, presente a autoridade policial, Bel. JOSINALDO FELIX RIBEIRO, Delegado de Polícia Civil, comigo, Escrivão de Polícia, ao final assinado, aí por volta das 10h10min, compareceu Srª MARIA DA PENHA FERREIRA DA SILVA, brasileira, união estável, natural de Píripituba/PB, nascida em 03/12/1959, RG: 1.202.026/SSP-PB, filha de José Ferreira da Silva e Maria das Neves Silva, Técnica de Enfermagem, residente na rua Peru nº 22, bairro das Nações em Guarabira-PB, fone: 98885-0559, A(o) qual, sendo ouvida pela autoridade sobre o presente feito policial, INFORMOU QUE: Afirma a noticiante que na data de 10/10/2018, por volta das 18:40hs encontrava-se de plantão no Hospital Regional desta cidade, onde exerce suas funções, ocasião em que sua sobrinha CENILDA BRITO ligou para a mesma, comunicando sobre um acidente de trânsito envolvendo seu companheiro CICERO ROSAS SIQUEIRAS que vinha conduzindo uma moto PCX Honda, COR PRETA, placa QFT-3174/PB, chassi 9C2KF1710FR812130, ano 2015, modelo 2015, da cidade de Cuité/PB com destino a Guarabira/PB, nas proximidades do Motel Passione desta cidade e colidiu com um veículo que ora não recorda; QUE a noticiante foi amparada pelos companheiros de trabalho e familiares, ao saber que seu companheiro não resistiu ao ferimento e veio a óbito no local; Que foi encaminhado para o NUMOL desta cidade e no dia seguinte foi removido para o IML da Capital deste Estado, QUE a noticiante tomou vários medicamentos e só voltou a si no dia seguinte; QUE ambos conviveram maritalmente por catorze anos e tinham um bom relacionamento com o mesmo; QUE em relação a moto que a vítima conduzia, a mesma foi entregue aos familiares, haja vista está com a documentação legalizada. Por este motivo veio a esta DÉPOL para as providências cabíveis. É o que contém o original da referida ocorrência.

Guarabira-PB, 25 de fevereiro de 2019.

NOTICIANTE:

Maria da Penha Ferreira da Silva

ROSICLEIDE RODRIGUES DA SILVA
ESCRIVÃ / AGENTE
MAT. 127.554-2





GOVERNO DO ESTADO DA PARAÍBA
SECRETARIA DA SEGURANÇA E DA DEFESA SOCIAL
8ª DELEGACIA SECCIONAL DE POLÍCIA CIVIL
1ª DELEGACIA DISTRITAL DE GUARABIRA

TERMO DE DECLARAÇÃO

Aos vinte e cinco dias do mês de fevereiro do ano de dois mil e dezenove, nesta Cidade de Guarabira/PB, em Cartório da Delegacia de Polícia Civil, presente o Bel. JOSINALDO FELIX RIBEIRO, Delegado de Polícia Civil, comigo o escrivão do seu cargo ao final declarado e assinado, aí às 09:30 horas, compareceu: MARIA DA PENHA FERREIRA DA SILVA, brasileira, união estável, natural de Pirpirituba/PB, nascida em 03/12/1959, RG: 1.202.026/SSP-PB, filha de José Ferreira da Silva e Maria das Neves Silva, Técnica de Enfermagem, residente na rua Peru nº 22, bairro das Nações em Guarabira-PB, fone: 98885-0559, A(o) qual, sendo ouvida pela autoridade sobre o presente feito policial, DECLAROU QUE: Afirma a declarante que na data de 10/10/2018, por volta das 18:40hs encontrava-se no Hospital Regional desta cidade, onde exerce suas funções, ocasião em que sua sobrinha CENILDA BRITO ligou para a mesma, comunicando sobre um acidente de trânsito envolvendo seu companheiro CICERO ROSAS SIQUEIRAS que vinha conduzindo uma moto PCX Honda, COR PRETA, placa QFT-3174/PB, chassi 9C2KF1710FR812130, ano 2015, modelo 2015, da cidade de Cuitegí/PB com destino a Guarabira/PB, nas proximidades do Motel Passione e colidiu com um veículo que ora não recorda; QUE a declarante foi amparada pelos companheiros de trabalho e familiares, ao saber que seu companheiro não resistiu ao ferimento e veio a óbito no local; QUE a declarante tomou vários medicamentos e só voltou a si no dia seguinte; QUE ambos conviveram maritalmente por catorze anos e tinham um bom relacionamento com o mesmo; QUE em relação a moto que a vítima conduzia, a mesma foi entregue aos familiares, haja vista está com a documentação legalizada. Em seguida mandou a autoridade encerrar o presente termo que segue devidamente assinado pela autoridade, pela declarante e por mim, escrivão que o digitei.

AUTORIDADE: _____

DECLARANTE: _____

ESCRIVÃO: _____





REPÚBLICA FEDERATIVA DO BRASIL
REGISTRO CIVIL DAS PESSOAS NATURAIS

Certidão de Óbito

NOME:

Cicero Rosas Siqueira

CPF 092.229.074-18

MATRÍCULA:

0725610155 2018 4 00024 262 0018297 16

SEXO	COR	ESTADO CIVIL E IDADE
masculino		solteiro, 30 anos
NATURALIDADE	DOCUMENTO DE IDENTIFICAÇÃO	
Araçagi-PB	RG nº: 3109940 SSP-PB	ELEITOR SIM - Nº 036742131295, Zona: 10

FILIAÇÃO E RESIDÊNCIA

Soverino Rosas Siqueira e Joana Luis do Nascimento. Residia na(o) Rua Peru, 22 B. Nações, no município de Guarabira-PB

DATA E HORA DE FALECIMENTO

dez de outubro de dois mil e dezoito - 17:30

DIA 10 MÊS 10 ANO 2018

LOCAL DO FALECIMENTO

PB 075 - Guarabira

CAUSA DA MORTE

Politraumatismo - Colisão moto-carro.

SEPULTAMENTO/CREMAÇÃO

Cemiterio São Sebastião em Araçagi-PB

DECLARANTE

Joana Luis do Nascimento

NOME E NÚMERO DO DOCUMENTO DO MÉDICO QUE ATESTOU O ÓBITO

Doutor Rayner Dantas de Azevedo Almeida - CRM: 7058

OBSERVAÇÕES / AVERBAÇÕES

2ª VIA. Registro lavrado em 15/10/2018, no Livro C-00024, Nº 18297, folha 262. Foi apresentada a Declaração de Óbito nº 254659160. O extinto não deixa filhos nem bens. Era eleitor.



SERVIÇO REGISTRAL DE PESSOAS NATURAIS
Guarabira - Paraíba

Sebastiana P. da Costa e Souza
TITULAR

Mario Flávio da Costa e Souza
SUBSTITUTO

Maria de Fátima P. da Costa
ESCREVENTE

Cartório do Registro Civil Evaristo da Costa

Sebastiana Pereira da Costa e Souza

Guarabira-PB

Rua Osório de Aquino, 131, centro Guarabira-PB - CEP 5820000 Fone:
32711339 E-mail: rcpn.evaristocosta@gmail.com

O conteúdo da certidão é verdadeiro. Dou fé

Guarabira-PB, 17 de outubro de 2018.

Sebastiana Pereira da Costa e Souza
Oficial do Registro Civil

Selo Digital: AHG97739-0HMH

Consulte a autenticidade em: <https://selodigital.tjpb.jus.br>



Assinado eletronicamente por: JOSEABNER BARBOSA LOPES - 21/12/2019 17:47:21

<http://pje.tjpb.jus.br:80/pje/Processo/ConsultaDocumento/listView.seam?x=19122117472063400000026304436>

Número do documento: 19122117472063400000026304436

PEDIDO DO SEGURO DPVAT

Escolha o(s) tipo(s) de cobertura: ☐ DAMS (DESPESAS DE ASSISTÊNCIA MÉDICA E SUPLEMENTARES) ☐ INVALIDEZ PERMANENTE ☒ MORTE

Nº do sinistro ou ASL: _____ CPF da vítima: 09222907413 Nome completo da vítima: Licero Roscs Siqueira

REGISTRO DE INFORMAÇÕES CADASTRAIS E FAIXA DE RENDA MENSAL DA PESSOA FÍSICA (VÍTIMA/BENEFICIÁRIO) - CIRCULAR SUSEP Nº 445/2012

Nome completo: Marc da Penha Fereira da Silva CPF: 581930064-53

Profissão: Técnico de Engenharia de Civil Endereço: 22 Número: 22 Complemento: _____

Bairro: Nações Cidade: Guerabira Estado: PB CEP: 58200-000

E-mail: _____ Tel.(DDD): _____

Declaro, para todos os fins de direito, residir no endereço acima informado, conforme comprovante anexo (ANEXAR CÓPIA).

RENDA MENSAL:

☒ RECUSO INFORMAR ☐ ATÉ R\$1.000,00 ☐ R\$3.001,00 ATÉ R\$5.000,00 ☐ R\$7.001,00 ATÉ R\$10.000,00

☐ SEM RENDA ☐ R\$1.001,00 ATÉ R\$3.000,00 ☐ R\$5.001,00 ATÉ R\$7.000,00 ☐ ACIMA DE R\$10.000,00

DADOS BANCÁRIOS DO BENEFICIÁRIO DA INDENIZAÇÃO - ASSINALE UMA OPÇÃO DE CONTA

☐ CONTA POUPANÇA (Somente para os bancos abaixo. Assinale uma opção)

☐ Bradesco (237) ☐ Itaú (341)

☐ Banco do Brasil (001) ☐ Caixa Econômica Federal (104)

☒ CONTA CORRENTE (Todos os bancos)

Nome do BANCO: Bradesco (237)

AGÊNCIA: 2007 9 CONTA: 200743 8

(Informar o dígito se existir) (Informar o dígito se existir) (Informar o dígito se existir)

Autorizo a Seguradora Líder a creditar na conta bancária informada, de minha titularidade, o valor da indenização/reembolso do Seguro DPVAT a que eu tiver direito, reconhecendo e dando, desde já e somente após a efetivação do crédito, quitação total do valor recebido.

DECLARAÇÃO DE AUSÊNCIA DE LAUDO DO IML - PREENCHIMENTO SOMENTE PARA COBERTURA DE INVALIDEZ PERMANENTE

Declaro, sob as penas da lei, que estou impossibilitado de apresentar o laudo do Instituto Médico Legal (IML) para os fins de requerimento de indenização do Seguro DPVAT por invalidez permanente, uma vez que (assinalar uma das opções):

- ☐ Não há IML que atenda a região do acidente ou da minha residência; ou
- ☐ O IML que atende a região do acidente ou da minha residência não realiza perícias para fins do Seguro DPVAT; ou
- ☐ O IML que atende a região do acidente ou da minha residência realiza perícias com prazo superior a 90 (noventa) dias do pedido.

Pelo motivo assinalado, solicito o prosseguimento da análise do meu pedido de indenização do Seguro DPVAT, por invalidez permanente, com base na documentação apresentada, concordando, desde já, em me submeter à avaliação médica às custas da Seguradora Líder para verificação da existência e quantificação das lesões permanentes decorrentes de acidente de trânsito, conforme Lei 6.194/74, art. 3º, §1º, declarando que esta autorização não significa prévia concordância com a futura avaliação médica ou renúncia ao direito de contestá-la, caso discorde do seu conteúdo.

DECLARAÇÃO DE ÚNICOS BENEFICIÁRIOS - PREENCHIMENTO SOMENTE PARA COBERTURA DE MORTE

Estado civil da vítima: ☒ Solteiro ☐ Casado (no Civil) ☐ Divorciado ☐ Separado Judicialmente ☐ Viúvo Data do óbito da vítima: 10-10-2018

Grau de Parentesco com a vítima: Companheiro(a) Vítima deixou companheiro(a): ☒ Sim ☐ Não Se a vítima deixou companheiro(a), informar o nome completo: Marc da Penha Fereira da Silva

Vítima teve filhos? ☐ Sim ☒ Não Se tinha filhos, informar quantos: _____ Vítima deixou nascituro (vai nascer)? ☐ Sim ☒ Não Vítima deixou pais/avós vivos? ☒ Sim ☐ Não

Estou ciente de que a Seguradora Líder pagará, caso devida, a indenização do Seguro DPVAT por morte àqueles beneficiários que se apresentarem e provarem esta condição, estando ciente, ainda, de que qualquer omissão ou declaração não verdadeira poderá gerar a obrigação de ressarcir o valor recebido, além da responsabilidade criminal por infração do artigo 299 do Código Penal.

Impressão digital da vítima ou beneficiário não alfabetizado

Local e Data: João Pessoa - PB 20/05/19

Nome: _____

CPF: _____

(*) Assinatura de quem assina A ROGO

Assinatura da vítima/beneficiário/declarante

Assinatura do Representante Legal (se houver)

Assinatura do Procurador (se houver)

TESTEMUNHAS

1ª | Nome: Joaberton Delgado de Medeiros

CPF: 106.965.754-93

Joaberton Delgado de Medeiros

Assinatura

2ª | Nome: Eniclos Barbosa Alves de Lima

CPF: 705.824.364-60

Eniclos Barbosa Alves de Lima

Assinatura

(*) A vítima/beneficiário não alfabetizado deverá escolher outra pessoa alfabetizada, maior e capaz, para preencher e assinar o presente formulário, A SEU ROGO, na presença de 2 (duas) testemunhas maiores e capazes, comprometendo-se a dar-lhe ciência do inteiro teor do conteúdo, antes do preenchimento e assinatura.

NECESSÁRIO ANEXAR CÓPIA DA IDENTIDADE, CPF E COMPROVANTE DE RESIDÊNCIA DE TODOS.

FPS.001 V001/2018



**GOVERNO
DA PARAÍBA****SECRETARIA DE ESTADO DA SEGURANÇA E DA DEFESA SOCIAL
INSTITUTO DE POLÍCIA CIENTÍFICA
NÚCLEO DE CRIMINALÍSTICA DE GUARABIRA**

Figura 27 – Mostra região torácica e abdominal com escoriações

5. DOS VESTÍGIOS, ANÁLISE, DISCUSSÃO E INTERPRETAÇÃO

A investigação científica começa com o levantamento dos dados, obtidos no local do fato, e este somatório de dados, denominados vestígios são processados à luz da engenharia forense, resultando na reconstrução do fato pretérito para os quais se busca o **como** e o **porquê** do acidente. Portanto, amparadas nos conhecimentos próprios do sistema criminalístico, seguem a análise e interpretação pericial:

a) Ponto de impacto no setor anterior de V1 (motoneta) e ponto de impacto no setor anterior angular direito de V2 (automóvel); concentração de fragmentos de peças de V1 e V2 sob as duas faixas de tráfego em posição anterior a posição de V1 e V2; marcas de escarificação e de frenagem sobre a faixa de tráfego da direita; marcas de frenagem em trecho anterior a posição final de V2 terminando sob as rodagens traseiras de V2.

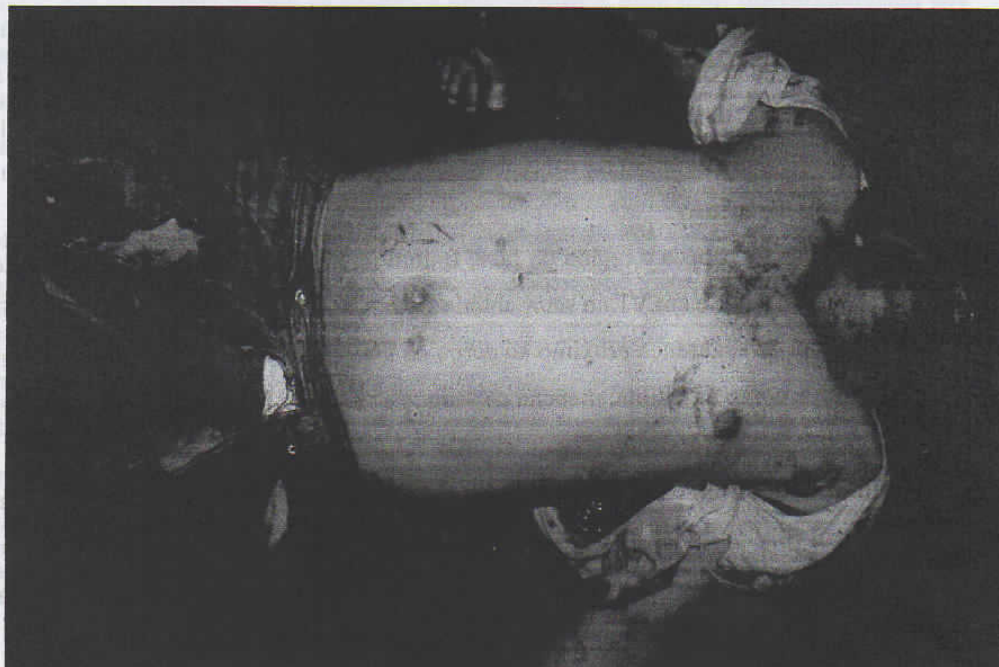
Considerações: Demonstram as trajetórias pré e pós-colisão do veículo V1 em relação a V2 no momento do choque; que houve tentativa de evitar a colisão e desvio por parte de V2 verificado pela marca de frenagem em trecho anterior ao sítio do colisão e o



**GOVERNO
DA PARAÍBA****SECRETARIA DE ESTADO DA SEGURANÇA E DA DEFESA SOCIAL
INSTITUTO DE POLÍCIA CIENTÍFICA
NÚCLEO DE CRIMINALÍSTICA DE GUARABIRA**

seu posicionamento final após a colisão; que a colisão se deu inicialmente sob a faixa de tráfego da direita, local onde foi encontrado a primeira marca de sulcagem; que após a colisão V2 derivou para a esquerda conforme posição de repouso final de V2; que V1 invadiu a faixa da contramão de direção quando atingiu V2 que trafegava corretamente na sua mão de direção.

b) Lesões na cabeça e região da face, fratura na perna direita; avarias em V2 no setor anterior angular direito e em V1 no setor anterior; posição final de V1 sob a faixa de tráfego da direita; capacete de segurança próximo ao corpo da vítima e com manchas de sangue; mancha de sangue sob o corpo da vítima; mancha de sangue e vestígios biológicos encontrados em V2.

Considerações: Demonstram a colisão foi do tipo frontal; que o condutor de V1 teve contato com as partes metálicas de V2 e com o parabrisa, que este foi arremessado para a lateral direita de V2, sofrendo choque e arrastamento na pista; que o condutor de V2 fazia uso do capacete de segurança no momento do acidente e que este foi retirado de sua cabeça no momento da prestação de socorro.



Figura 28 – Mostra ponto de impacto no setor anterior de V1





**GOVERNO
DA PARAIBA**

**SECRETARIA DE ESTADO DA SEGURANÇA E DA DEFESA SOCIAL
INSTITUTO DE POLÍCIA CIENTÍFICA
NÚCLEO DE CRIMINALÍSTICA DE GUARABIRA**



Figura 29 – Mostra ponto de impacto no setor anterior angular direito de V2



Figura 30 – Mostra marcas de frenagem de V2 na faixa de tráfego da direita em trecho anterior ao sítio de colisão



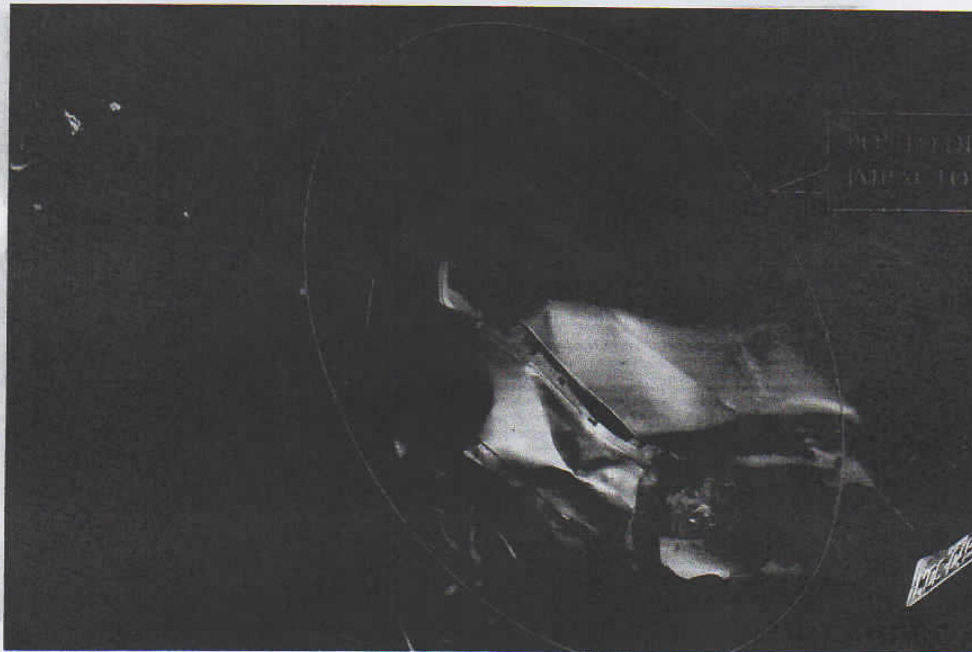

Figura 32 – Mostra área de dispersão dos fragmentos de peças de V1 e V2 entre a vítima e V1

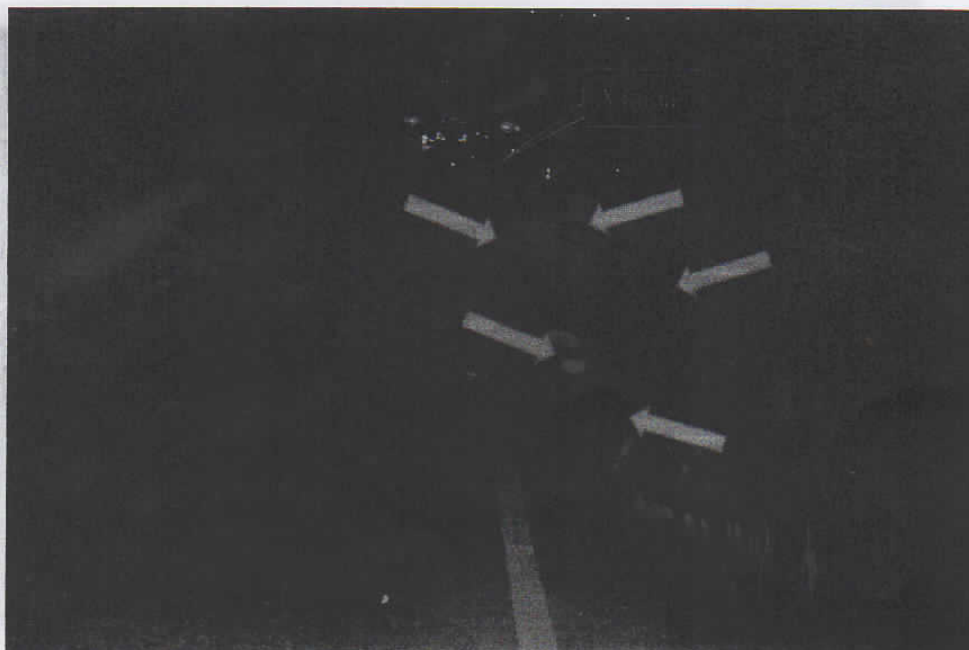



**GOVERNO
DA PARAIBA**

**SECRETARIA DE ESTADO DA SEGURANÇA E DA DEFESA SOCIAL
INSTITUTO DE POLÍCIA CIENTÍFICA
NÚCLEO DE CRIMINALÍSTICA DE GUARABIRA**



Figura 33 – Mostra marca de escarificação na via provocado pela colisão entre V1 e V2



Figura 34 – Mostra marcas de atritamento no paralama de V2 e vestígios biológicos da vítima



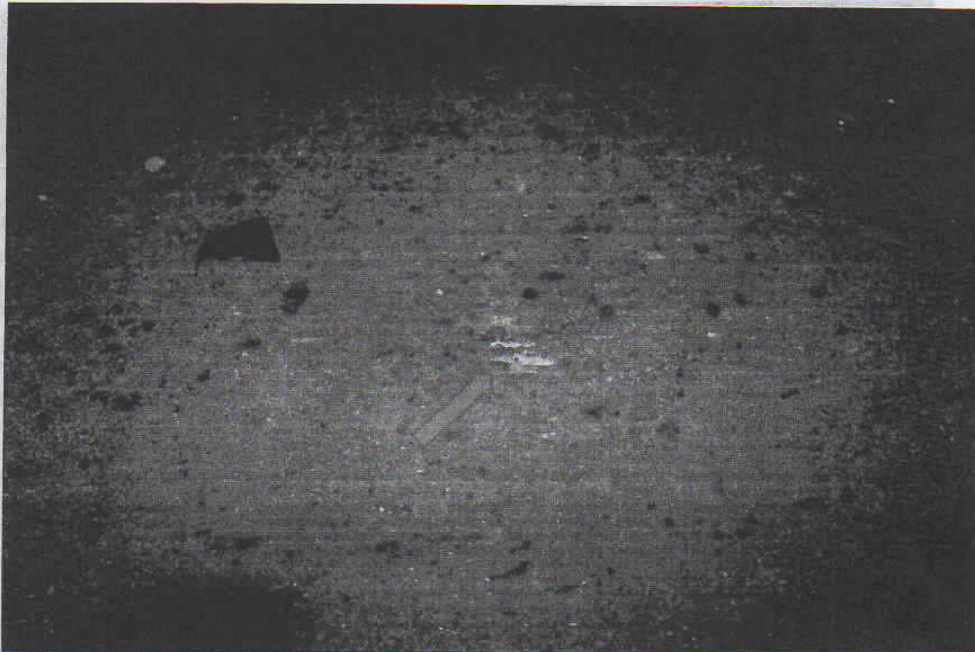

**GOVERNO
DA PARAÍBA**

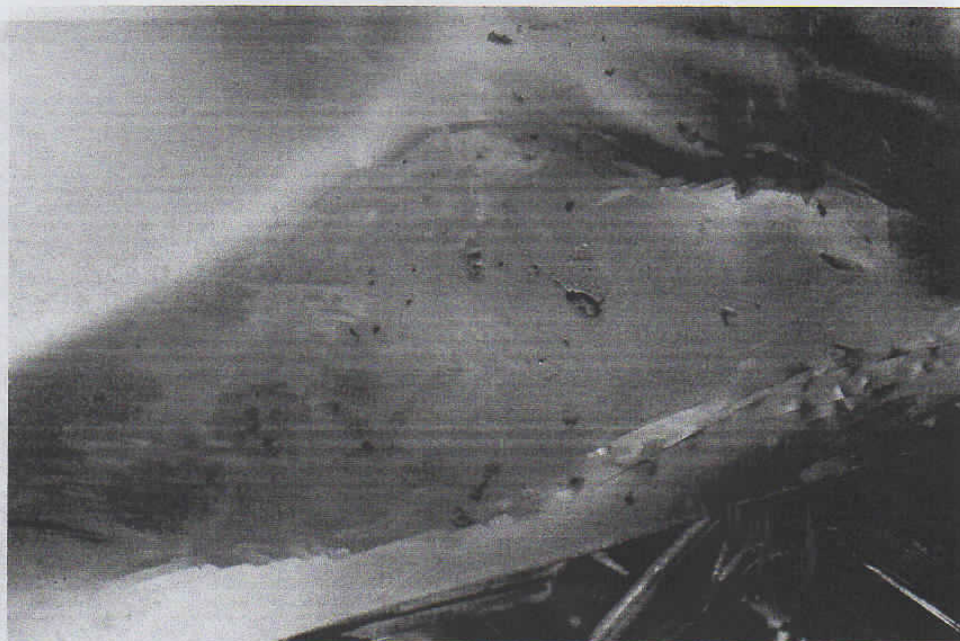
**SECRETARIA DE ESTADO DA SEGURANÇA E DA DEFESA SOCIAL
INSTITUTO DE POLÍCIA CIENTÍFICA
NÚCLEO DE CRIMINALÍSTICA DE GUARABIRA**



Figura 35 – Mostra capacete da vítima e manchas de sangue na área interna do capacete



Figura 36 – Mostra manchas de sangue da vítima sob a pista





**GOVERNO
DA PARAIBA**

**SECRETARIA DE ESTADO DA SEGURANÇA E DA DEFESA SOCIAL
INSTITUTO DE POLÍCIA CIENTÍFICA
NÚCLEO DE CRIMINALÍSTICA DE GUARABIRA**



Figura 37 – Mostra posição final de V1 em relação a V2



Figura 38 – Mostra painel de V1



**GOVERNO
DA PARAÍBA****SECRETARIA DE ESTADO DA SEGURANÇA E DA DEFESA SOCIAL
INSTITUTO DE POLÍCIA CIENTÍFICA
NÚCLEO DE CRIMINALÍSTICA DE GUARABIRA**

Figura 39 – Mostra fragmentos de V2 (automóvel) no bordo esquerdo da via

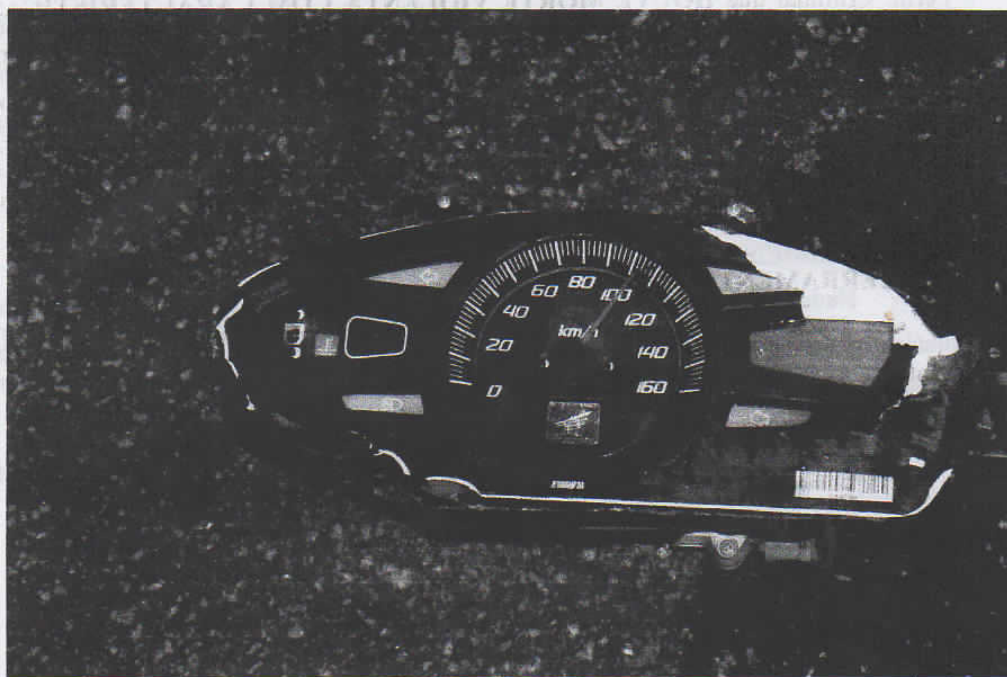
6. CONCLUSÃO

Diante de estudo e interpretação dos vestígios materiais constatados no local, conclui o Perito Criminal que **HOUVE MORTE VIOLENTA COM CARACTERÍSTICAS DE ACIDENTE DE TRÂNSITO** resultando em uma vítima fatal, onde a causa determinante do acidente foi a invasão de faixa da contramão de direção pelo condutor de V1 (motoneta) colidindo frontalmente com o setor anterior angular direito de V2 (automóvel) que trafegava regularmente na sua mão de direção, conforme circunstâncias analisadas e descritas no laudo.

7. ENCERRAMENTO

Nada mais havendo a tratar, foi encerrado o presente laudo, que relatado pelo Perito Signatário, assina e rubrica em todas as suas 29 laudas, ficando cópia de igual teor e forma arquivada nesta Gerência de Criminalística.

Guarabira, PB, 28 de julho de 2019.

Eng.º Wagner Trajano Sales.

Perito Oficial Criminal.

Matrícula 182.460-1.



**GOVERNO
DA PARAÍBA****SECRETARIA DE ESTADO DA SEGURANÇA E DA DEFESA SOCIAL
INSTITUTO DE POLÍCIA CIENTÍFICA
NÚCLEO DE CRIMINALÍSTICA DE GUARABIRA****8. REFERÊNCIAS BIBLIOGRÁFICAS**

1. Almeida, Lino Leite de. Manual de Perícias em Acidente de Trânsito. 2ª edição, Campinas/SP: Millennium Editora, 2015.
2. Almeida, Lino Leite de. Acidentes de Trânsito, Novos Métodos de Cálculo de Velocidade, Campinas/SP: Millennium Editora, 2014.
3. Aragão, Ranvier Feitosa. Acidentes de trânsito: análise da prova pericial – Tratado de perícias criminalísticas. 5ª edição, Campinas/SP: Millennium Editora, 2011.
4. Código de Trânsito Brasileiro – Lei 9.503, de 23 de setembro de 1997. Versão atualizada: Janeiro/2017.

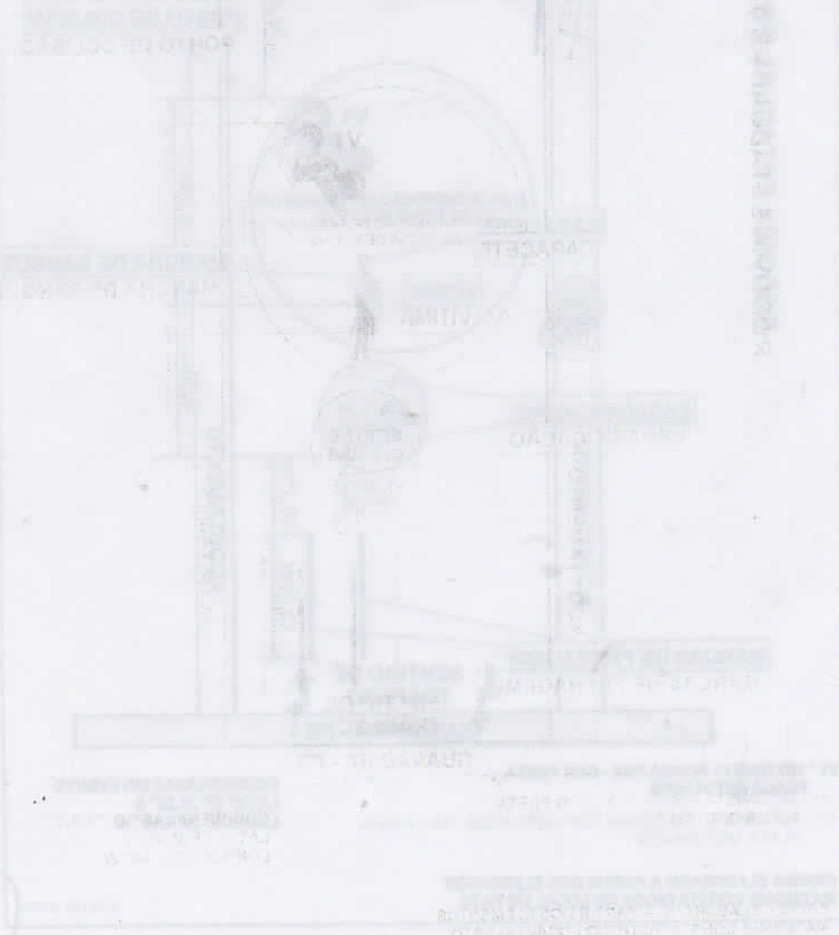
9. ANEXOS**9.1. Croqui Ilustrativo do Acidente de Trânsito;**



**GOVERNO
DA PARAÍBA**

**SECRETARIA DE ESTADO DA SEGURANÇA E DA DEFESA SOCIAL
INSTITUTO DE POLÍCIA CIENTÍFICA
NÚCLEO DE CRIMINALÍSTICA DE GUARABIRA**

ANEXO

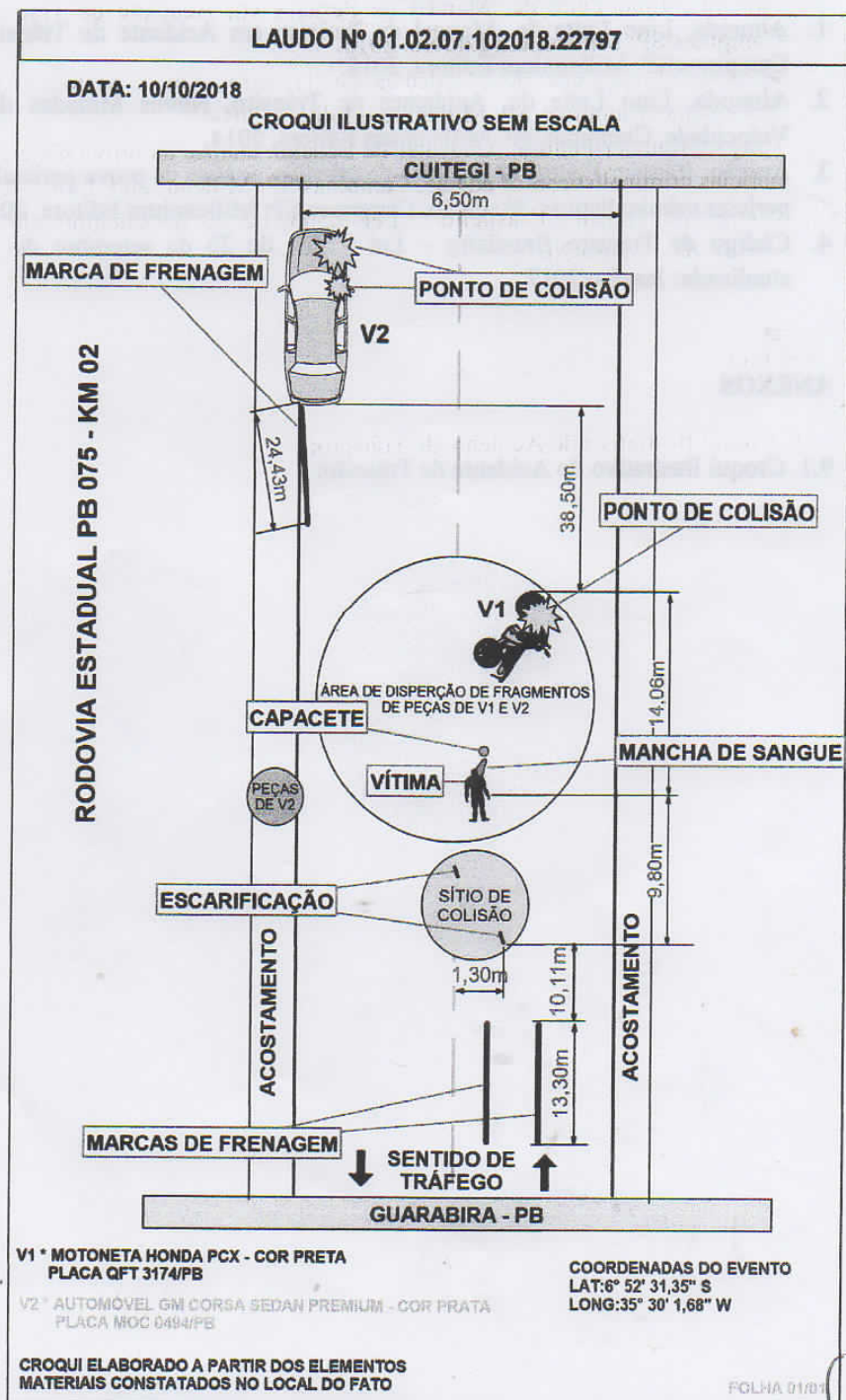



Ofício Nº 1173/2018

GUARABIRA/PB, 10 de outubro de 2018

A Sua Senhoria o(a) Senhor(a)
Gerente do(a) NUCLEO de Medicina e Odontologia Legal
IPC/PB - GUARABIRA

Assunto: Requisição de EXAME LEVANTAMENTO DE LOCAL DE ACIDENTE COM MORTE VIOLENTA

Senhor(a) Gerente,

1. Requisito a realização de EXAME LEVANTAMENTO DE LOCAL DE ACIDENTE COM MORTE VIOLENTA, no(a-s) abaixo descrito(a)/qualificado(a), devendo o LAUDO ser encaminhado no prazo legal de 10 dias (CPP, art. 160, p. único):

CICERO ROSAS SIQUEIRA, conhecido(a) por **CICERO**, Identidade nº 3109940-SSP/PB, CPF nº , nacionalidade brasileira, estado civil: solteiro, profissão: mecanico, filho(a) de Severino Rosas Siqueira E De Joana Luis Do Nascimento, natural de Araçagi/PB nascido(a) em 11/12/1987 (. anos de idade), sexo masculino, residente e domiciliado(a) no(a) RUA DO PERU, 22, BAIRRO DAS NAÇÕES, tendo como ponto de referência: , na cidade de GUARABIRA-PB, fone(s) para contato: .

2.

3. Informo, ainda, os seguintes dados a respeito da ocorrência:

Que por volta das 17:30 horas, a vítima, CICERO ROSAS SIQUEIRA, seguia pela Rodovia PB/075, próximo ao Motel Pacione, ocasião em que colidiu com um veículo; Que a vitima acima referida faleceu no local do sinistro.

4. O Laudo deverá ser encaminhado à delegacia de GUARABIRA/PB.

Atenciosamente,

ERALDO VIEIRA BARBOSA
Delegado(a) de Polícia Civil
Mat. 135.768-9

Laudo: 01.0207102018.22797
Protocolo: 12110/2018

Modelos_Delegado_ILAMILTO_SIMPLICIO





Estado da Paraíba
Secretaria de Estado da Segurança e da Defesa Social
Instituto de Polícia Científica
1º Departamento Regional



Núcleo de Laboratórios Forenses de João Pessoa
Gerência Operacional de Toxicologia
Laboratório de Análises Toxicológicas
Rua Antônio Teotônio, s/nº – Cristo Redentor – João Pessoa, PB – CEP: 58071-620
Tel (83) 3218-5218

Comunicação Interna nº 023/19-LAT/GOT/NULF-JP/1ºDR/IPC

João Pessoa, 23 de janeiro de 2019

Ao Senhor Rony Anderson Rezende Costa
Gerente Operacional de Toxicologia
NESTA

Assunto: Não realização de exame – extrapolação do prazo para análise.

Senhor Gerente,

1. Comunico a não realização do exame de quantificação de etanol em sangue humano, devido à extrapolação do prazo de 90 dias contados a partir da data de coleta do material e estabelecido por este Laboratório de Análises Toxicológicas para a realização do mesmo. A extrapolação do prazo para realização do exame deu-se por falta de condições técnicas (falta de padrões analíticos), inadequações laboratoriais e subsequente interdição deste Instituto pelo Ministério Público do Trabalho.

2. Seguem abaixo os dados do exame não realizado:

Número do Laudo	Número do Laudo Cadavérico	Nome do periciando/cadáver	Origem	Data da coleta
02.01.04.012019. 01767	03.01.01.102018. 22681	CÍCERO ROSAS SIQUEIRA	JOÃO PESSOA	11.10.2018

3. A presente comunicação interna vai pelo Perito Oficial abaixo assinada, com verso em branco.

Atenciosamente,

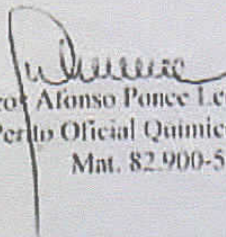
Marcos Afonso Ponce Leon de Lima
Perito Oficial Químico Legal
Mat. 82.900-5



Atraso na data do último documento

Justificativa – Nº ASL ou Processo

3180562126

☒ Aguardando status e/ou Erro sistêmico

(*) Solicitação 07

() Solicitação 06

() Caixa Redistribuição

() Atraso por consulta ao site da Receita Federal

() Outros

Data do recebimento (Relógio datador ou e-mail)	Data da ação (no SISDPVAT)
09/08/2019	

fechada em 15/08/2019

Nome: Antônio Cláudio





**GOVERNO
DA PARAIBA**

**SECRETARIA DE ESTADO DA SEGURANÇA E DA DEFESA SOCIAL
INSTITUTO DE POLÍCIA CIENTÍFICA
NÚCLEO DE CRIMINALÍSTICA DE GUARABIRA**

**PERITO RELATOR:
Wagner Trajano Sales**

RECEBIDO

09 AGO 2019

Seguradora Lider DPVAT

**LAUDO PERICIAL N° 01.02.07.102018.22797
EXAME TÉCNICO-PERICIAL EM LOCAL DE ACIDENTE DE
TRÁFEGO COM VÍTIMA FATAL**

Requisitante

Delegado: Eraldo Vieira Barbosa

Encaminhado para

Delegacia de Guarabira/PB

Guarabira
Julho/2019



**GOVERNO
DA PARAÍBA****SECRETARIA DE ESTADO DA SEGURANÇA E DA DEFESA SOCIAL
INSTITUTO DE POLÍCIA CIENTÍFICA
NÚCLEO DE CRIMINALÍSTICA DE GUARABIRA**

LAUDO DE EXAME TÉCNICO PERICIAL EM LOCAL DE MORTE VIOLENTA POR ACIDENTE DE TRÁFEGO

Aos dez dias do mês de outubro do ano de dois mil e dezoito (10/10/2018), nesta cidade de **GUARABIRA/PB**, no **NÚCLEO DE CRIMINALÍSTICA** do **INSTITUTO DE POLÍCIA CIENTÍFICA DA PARAÍBA**, de conformidade com a legislação e os dispositivos regulamentares vigentes, pelo Chefe **Ridclely de Sousa Falcão**, foi designado o Perito Oficial Criminal **Wagner Trajano Sales**, de matrícula 182.460-1, para proceder a exames técnicos periciais em local de **ACIDENTE DE TRÁFEGO COM VÍTIMA FATAL**, a fim de ser atendida a solicitação do Delegado de Polícia **Eraldo Vieira Barbosa**, ratificada posteriormente através de ofício de nº 1173/2018 datado de 10/10/2018, cujo Laudo corresponde deverá ser encaminhado para a Delegacia de Guarabira/PB. A referida solicitação foi protocolada neste NUCRIM/GB na data de 12/10/2018.



**GOVERNO
DA PARAIBA****SECRETARIA DE ESTADO DA SEGURANÇA E DA DEFESA SOCIAL
INSTITUTO DE POLÍCIA CIENTÍFICA
NÚCLEO DE CRIMINALÍSTICA DE GUARABIRA**

1. HISTÓRICO

Atendendo à solicitação supracitada, em cumprimento ao dispositivo legal que trata da indispensabilidade do exame pericial quando a infração deixar vestígios e ciente da importância deste exame no conjunto probatório na aplicação da Lei Penal, às 19h15min (dezenove horas e quinze minutos) do dia 10/10/2018 (dez de outubro de dois mil e dezoito), a equipe pericial plantonista, composta pelo Perito Oficial Criminal Wagner Trajano Sales e pelo Técnico em Perícia deste Instituto Joubert Aguilardo (responsável pelo registro fotográfico), compareceu ao local da ocorrência, onde passou a realizar os exames técnicos-periciais pertinentes, da forma como segue descrito.

Tratava-se de local de morte violenta com características de acidente de trânsito, cujo o acidente envolvendo uma motocicleta e um automóvel, resultou em uma vítima com óbito no local. A ocorrência, segundo dados coletados no local, deu-se provavelmente às 18h00min do dia 10/10/2018 (quarta-feira), havendo sido realizado a solicitação de perícia às 18h45min do mesmo dia. A equipe pericial designada atendeu de imediato a solicitação, chegando ao local da ocorrência às 19h15min do dia mesmo dia – hora de início da realização da perícia. O levantamento pericial no local teve duração de 1h25min, com encerramento às 20h40min. Retirando-se do local, a equipe retornou a base do NPC-GBA.

2. OBJETIVOS

Ante as condições materiais encontradas no local em estudo, visa este laudo pericial, entre outras finalidades, a materialização do cenário do referido fato, e o estabelecimento, se possível, da dinâmica e das circunstâncias do evento, alicerçados aos aspectos da lógica e das ciências baseado na criminalística.

3. PRESERVAÇÃO DO LOCAL

Quando da chegada da Equipe Técnica Pericial, por volta das 19h15min, no local, se encontravam policiais militares, a Autoridade Policial e sua equipe. Evidenciou-se ainda que, **NÃO** houve uma sinalização eficaz destinada ao isolamento e a preservação da área **IMEDIATA** e **MEDIATA** do exame do corpo de delito, posto que se tratava de um local externo, aberto e de preservação inidônea, havia apenas cones de sinalização em torno do corpo da vítima.



**GOVERNO
DA PARAIBA****SECRETARIA DE ESTADO DA SEGURANÇA E DA DEFESA SOCIAL
INSTITUTO DE POLÍCIA CIENTÍFICA
NÚCLEO DE CRIMINALÍSTICA DE GUARABIRA**

É de se considerar que a ausência do isolamento de toda área imediata e mediata ao local do evento pode comprometer a originalidade e a conservação da idoneidade dos vestígios presentes, influenciando sobremaneira no resultado pericial. O isolamento do local, e sua consequente preservação, são de fundamental importância nas análises dos acidentes de trânsito, pois, os vestígios produzidos por eles representam a escrita da dinâmica do evento.



Figura 1 – Mostra o local do evento no momento da chegada da equipe pericial

4. EXAMES TÉCNICOS PERICIAIS

Inicialmente, o perito criminal observou e analisou o local da ocorrência, procurando detectar o máximo possível de vestígios, com o fim de perpetuá-los, conforme rege o Código de Processo Penal Brasileiro. Nessa lida, contou com o apoio do servidor da instituição, que, orientado pelo perito, procedeu ao levantamento fotográfico preliminar do local do evento, bem como aos posteriores levantamentos fotográficos inerentes aos vestígios encontrados na via, e no corpo de delito. O técnico em perícia também deu apoio nas medições realizadas pelo perito dos pontos de amarrações da via, do corpo de delito e dos vestígios. Ainda no local da ocorrência, selecionaram e coletaram, quando necessário, vestígios para posteriores análises, classificação e interpretação no IPC.



**GOVERNO
DA PARAÍBA****SECRETARIA DE ESTADO DA SEGURANÇA E DA DEFESA SOCIAL
INSTITUTO DE POLÍCIA CIENTÍFICA
NÚCLEO DE CRIMINALÍSTICA DE GUARABIRA**

4.1. LOCALIZAÇÃO GEOGRÁFICA

Trata-se da Rodovia Estadual PB 075, que liga as cidades de Guarabira/Cuitegi, nas proximidades do Motel Passione, cuja coordenadas geográficas estão demarcadas pela **Latitude Sul 6° 52' 31,35"** e **Longitude Oeste 35° 30' 1,68"**, obtidos através do aplicativo para smartphone "**Minhas coordenadas GPS**".



Figura 2 - Localização geográfica do Acidente de Trânsito (Google Maps)

4.2. DESCRIÇÃO DO LOCAL

O fato ocorreu na Rodovia Estadual PB 075, saída de Guarabira para Cuitegi, nas proximidades do Motel Passione, na faixa de tráfego do sentido Guarabira-Cuitegi, faixa de tráfego esta, por onde transitava o veículo V2 (automóvel).

4.3. CARACTERIZAÇÃO DA VIA DE TRÁFEGO

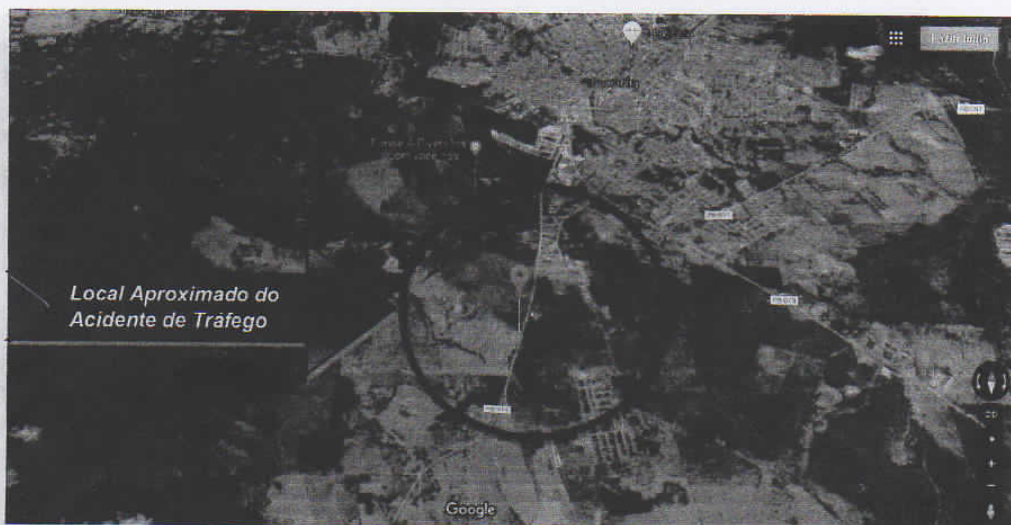
Tratava-se de pista simples, contendo uma faixa de rolamento em cada sentido, constituída por pista de traçado retilíneo e topografia em declínio no sentido Guarabira-Cuitegi, com pavimentação asfáltica em regular estado de conservação, provida de pequena área de acostamento, com sinalização horizontal existente de faixa amarela simples seccionada. Ver croqui ilustrativo em anexo.



**GOVERNO
DA PARAIBA****SECRETARIA DE ESTADO DA SEGURANÇA E DA DEFESA SOCIAL
INSTITUTO DE POLÍCIA CIENTÍFICA
NÚCLEO DE CRIMINALÍSTICA DE GUARABIRA**

4.4. CONDIÇÕES VIÁRIA E AMBIENTAL

O local onde ocorreu o acidente apresentava, no momento dos exames, tempo bom e baixas condições de visibilidade, sem iluminação, pois o período era noturno, sem probabilidade de chuvas. No local existia baixa visão horizontal, sem ofuscamento ou clareamento que pudesse dificultar a visão dos condutores a não ser quando da passagem de veículos em sentido contrário devido a iluminação dos faróis.

4.5. DOS VEÍCULOS, DOS CONDUTORES, DOS DANOS E COMPONENTES MECÂNICOS

4.5.1. DO VEÍCULO - V1

4.5.1.1. CARACTERÍSTICAS DE V1

A unidade de tráfego V1, que se encontrava no local, possuía placa **QFT 3174/PB**, ano/modelo **2015/2015**, da marca/modelo **HONDA/PCX 150**, espécie **PASSAGEIRO**, tipo **MOTONETA**, categoria **PARTICULAR**, cor predominante **PRETA**.



Figura 3 – Mostra visão geral de V1



**GOVERNO
DA PARAIBA****SECRETARIA DE ESTADO DA SEGURANÇA E DA DEFESA SOCIAL
INSTITUTO DE POLÍCIA CIENTÍFICA
NÚCLEO DE CRIMINALÍSTICA DE GUARABIRA**

Figura 4 – Mostra placa de identificação de V1

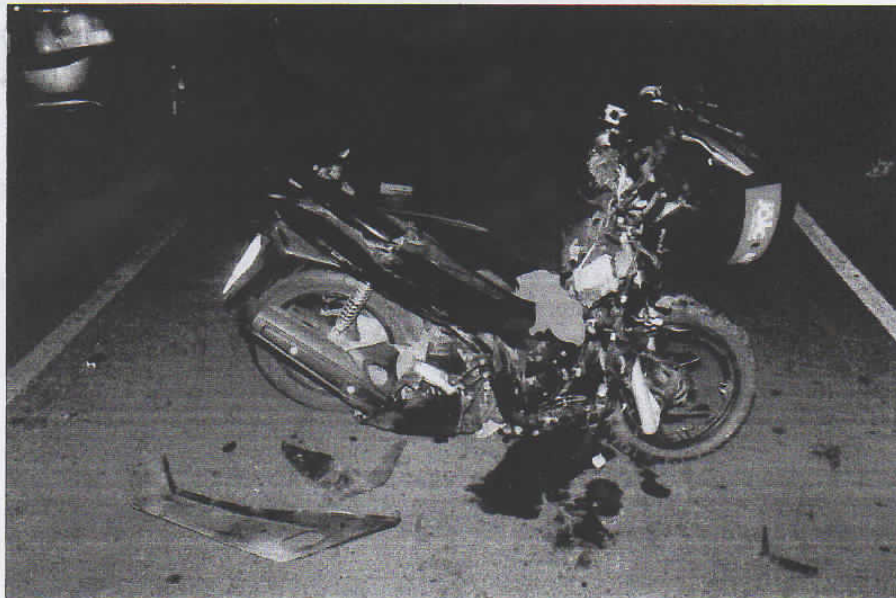
4.5.1.2. DO CONDUTOR DE V1

O condutor da unidade de tráfego V1, trata-se da vítima fatal, a pessoa de nome CÍCERO ROSAS SIQUEIRA que será melhor descrito no tópico específico – DA VÍTIMA.

4.5.1.3. DOS DANOS EM V1

O veículo V1, apresentava avarias visíveis e recentes características de colisão frontal:

- Amassamento, empenamento, quebramento e arranchamento: destruição total do ciclomotor (danos de grande monta)





**GOVERNO
DA PARAIBA**

**SECRETARIA DE ESTADO DA SEGURANÇA E DA DEFESA SOCIAL
INSTITUTO DE POLÍCIA CIENTÍFICA
NÚCLEO DE CRIMINALÍSTICA DE GUARABIRA**



Figura 5 – Mostra avarias em VI



Figura 6 – Mostra avarias em VI

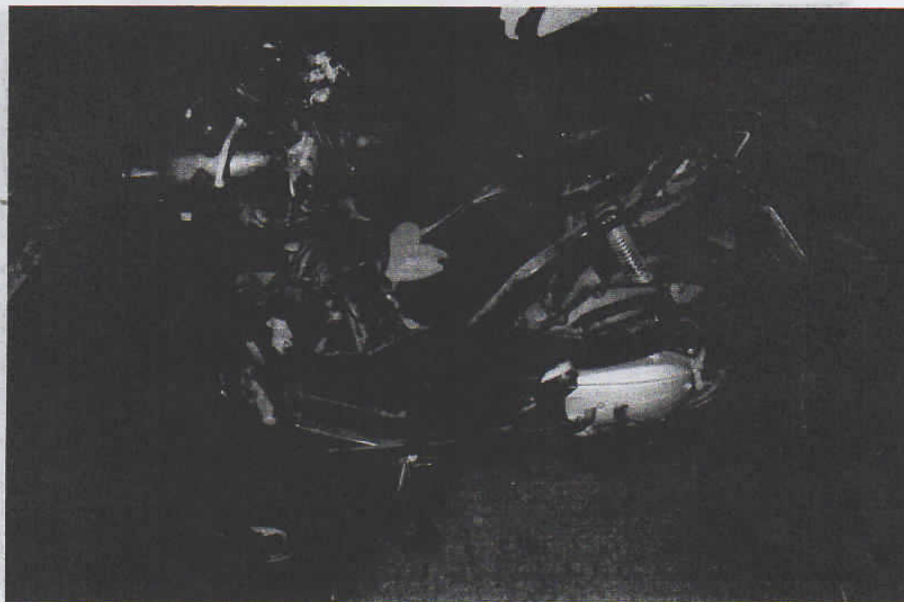

**GOVERNO
DA PARAÍBA****SECRETARIA DE ESTADO DA SEGURANÇA E DA DEFESA SOCIAL
INSTITUTO DE POLÍCIA CIENTÍFICA
NÚCLEO DE CRIMINALÍSTICA DE GUARABIRA**

Figura 7 – Mostra avarias em V1

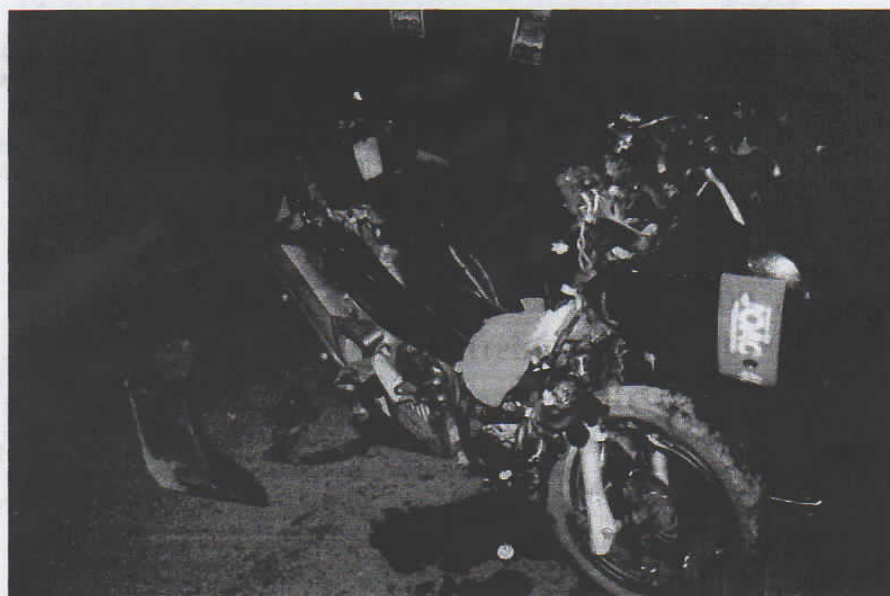
4.5.1.4. ANÁLISE DOS COMPONENTES MECÂNICOS DE V1

Analizando as avarias de V1, constatou-se que estas apresentavam características de terem sido produzidas de maneira INSTANTÂNEA, no momento da colisão.

Não foi possível realizar nenhum teste nos componentes mecânicos relacionados a segurança do ciclomotor devido ao grau de destruição sofridos durante a colisão.

4.5.2. DO VEÍCULO – V2

4.5.2.1. CARACTERÍSTICAS DE V2

A unidade de tráfego V2, que se encontrava no local, possuía placa **MOC 0494/PB**, ano/modelo **2008/2009**, marca/modelo **GM CORSA SEDAN PREMIUM**, espécie **PASSEIRO**, tipo **AUTOMÓVEL**, categoria **PARTICULAR**, cor predominante **PRATA**.





**GOVERNO
DA PARAIBA**

**SECRETARIA DE ESTADO DA SEGURANÇA E DA DEFESA SOCIAL
INSTITUTO DE POLÍCIA CIENTÍFICA
NÚCLEO DE CRIMINALÍSTICA DE GUARABIRA**



Figura 8 – Mostra placa de identificação de V2



Figura 9 – Mostra visão geral de V2

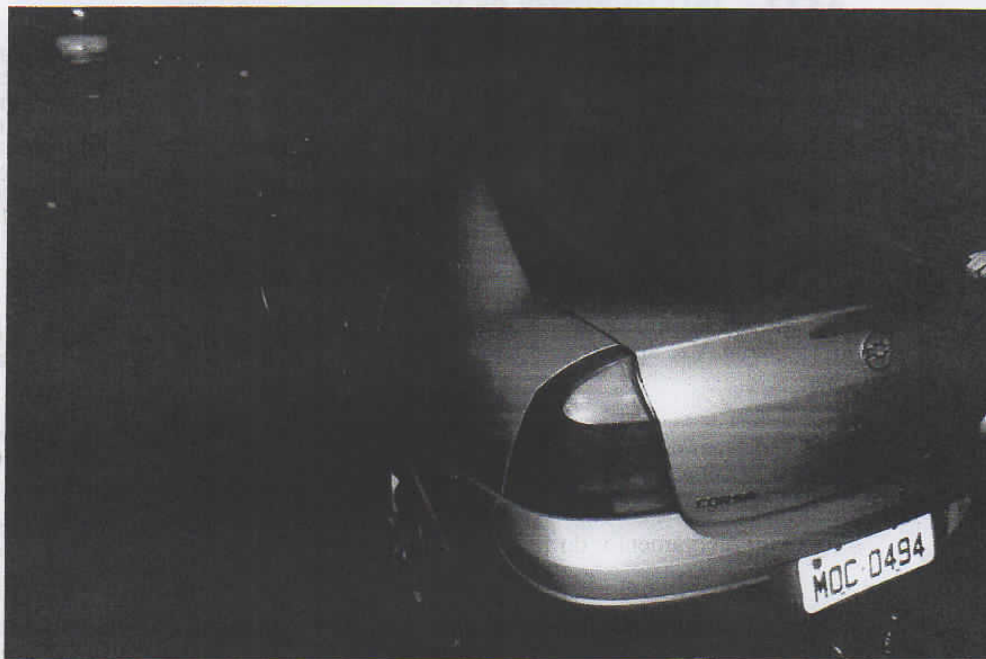

**GOVERNO
DA PARAIBA****SECRETARIA DE ESTADO DA SEGURANÇA E DA DEFESA SOCIAL
INSTITUTO DE POLÍCIA CIENTÍFICA
NÚCLEO DE CRIMINALÍSTICA DE GUARABIRA**

4.5.2.2. DO CONDUTOR DE V2

O condutor de V2 não estava presente no local no momento dos exames periciais, como também a equipe pericial não obteve dados relacionados a este durante os exames. O perito também não detém a informação acerca de testes ou exames toxicológicos e/ou de alcoolemia no condutor em questão, devendo os interessados dirigir-se à autoridade policial.

4.5.2.3. DOS DANOS EM V2

O veículo V2, apresentava avarias visíveis e recentes no setor anterior angular direito:

- Amassamento e empenamento: do capô, para-lama anterior direito e para-choque;
- Quebramento: do farol e sinaleira lateral direita, para-choque, para-brisa e retrovisor direito;
- Quebramento e arrancamento: das partes plásticas do para-lama anterior direito;
- Deslocamento: farol e sinaleira esquerda;
- Empenamento e arranhamento: da calota e roda dianteira direita.



Figura 10 – Mostra avarias em V2





**GOVERNO
DA PARAIBA**

**SECRETARIA DE ESTADO DA SEGURANÇA E DA DEFESA SOCIAL
INSTITUTO DE POLÍCIA CIENTÍFICA
NÚCLEO DE CRIMINALÍSTICA DE GUARABIRA**



Figura 11 – Mostra avarias em V2



Figura 12 – Mostra avarias em V2





**GOVERNO
DA PARAIBA**

**SECRETARIA DE ESTADO DA SEGURANÇA E DA DEFESA SOCIAL
INSTITUTO DE POLÍCIA CIENTÍFICA
NÚCLEO DE CRIMINALÍSTICA DE GUARABIRA**

4.5.2.4. ANÁLISE DOS COMPONENTES MECÂNICOS DE V2

Analisando as avarias de V2, constatou-se que estas apresentavam características de terem sido produzidas de maneira INSTANTÂNEA, no momento da colisão.

Os sistemas de direção e de freio, quando testados estaticamente, funcionavam regularmente. O sistema de iluminação e de sinalização, que não foram danificados na colisão, também funcionavam corretamente. Os pneumáticos encontravam-se em condições normais de trafegabilidade.

4.6. DA VÍTIMA

4.6.1. IDENTIFICAÇÃO DA VÍTIMA FATAL

O evento teve como consequência uma vítima fatal (NIC nº 20180642), que se encontrava no local da ocorrência no momento dos exames periciais, e tratava-se, da pessoa identificada por **CÍCERO ROSAS SIQUEIRA**, RG 3109940 SSP/PB, filho de Severino Rosas Siqueira e Joana Luis do Nascimento, nascido em 11/12/1987.

A vítima era um adulto, do sexo masculino, contando 31 anos quando em vida; bom estado de conservação, cútis de cor parda, com couro cabeludo dando inserção a fios curtos e castanhos.



Figura 13 – Mostra documento de identificação da vítima





**GOVERNO
DA PARAIBA**

**SECRETARIA DE ESTADO DA SEGURANÇA E DA DEFESA SOCIAL
INSTITUTO DE POLÍCIA CIENTÍFICA
NÚCLEO DE CRIMINALÍSTICA DE GUARABIRA**



Figura 14 – Mostra documento de identificação da vítima



Figura 15 – Mostra características físicas da vítima

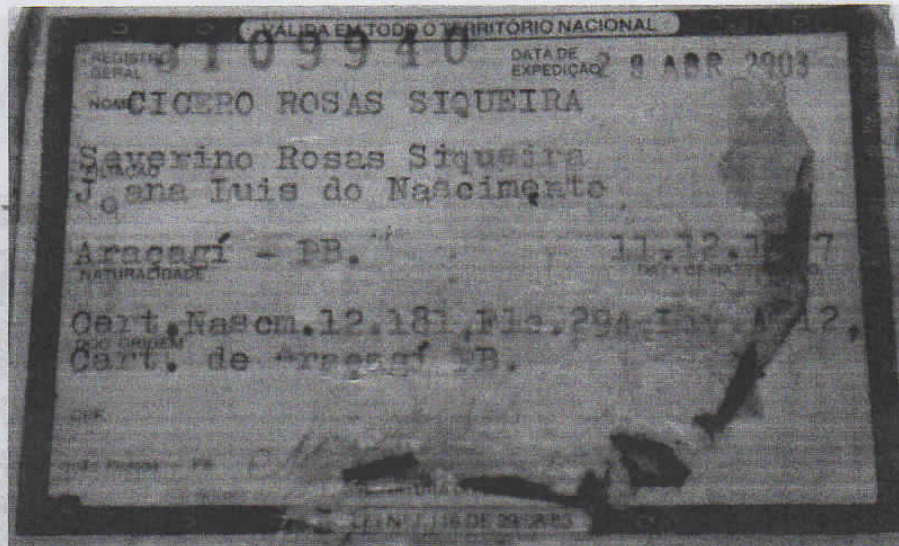

**GOVERNO
DA PARAÍBA****SECRETARIA DE ESTADO DA SEGURANÇA E DA DEFESA SOCIAL
INSTITUTO DE POLÍCIA CIENTÍFICA
NÚCLEO DE CRIMINALÍSTICA DE GUARABIRA**

Figura 16 – Mostra Número de Identificação do Cadáver (NIC)

4.6.2. DA POSIÇÃO

Quando da chegada da equipe pericial, a vítima se encontrava com um lençol térmico cobrindo o seu corpo, deitado sobre o leito da via, na faixa do sentido de tráfego da rodovia PB 075 Guarabira-Cuitegi, com a cabeça voltada para o sentido de tráfego da faixa de circulação, em posição de decúbito dorsal, face voltada para cima, membro superiores distendido e afastados do corpo, membro inferiores distendido e próximos um do outro. (Ver figuras 17 e 18).





**GOVERNO
DA PARAIBA**

**SECRETARIA DE ESTADO DA SEGURANÇA E DA DEFESA SOCIAL
INSTITUTO DE POLÍCIA CIENTÍFICA
NÚCLEO DE CRIMINALÍSTICA DE GUARABIRA**



Figura 17 – Mostra a posição da vítima como encontrada



Figura 18 – Mostra a posição da vítima como encontrada

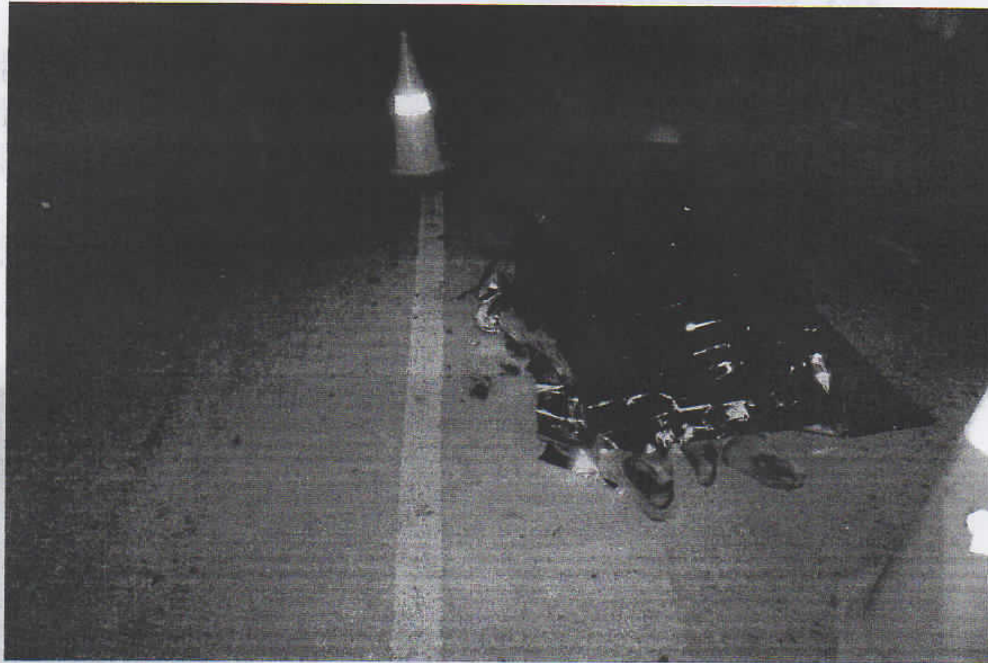

**GOVERNO
DA PARAIBA****SECRETARIA DE ESTADO DA SEGURANÇA E DA DEFESA SOCIAL
INSTITUTO DE POLÍCIA CIENTÍFICA
NÚCLEO DE CRIMINALÍSTICA DE GUARABIRA**

4.6.3. VESTES E ACESSÓRIOS

No momento da perícia, a vítima trajava calça jeans cinza, cueca vermelha, camisa em malha de cor rosa, pés calçados com meias de cor preta. O capacete de segurança foi encontrado o capacete próximo a vítima. De posse da vítima foi encontrado uma carteira contendo a quantia de R\$ 197,00 (cento e noventa e sete reais) e os documentos de Identidade (RG), CPF, Título de Eleitor e Cartão do SUS. Todos os pertences foram entregues ao fim do exame pericial, ao Cabo PM Jobson Ferreira de Brito, Mat 5232732.



Figura 19 – Mostra a pertences encontrados com a vítima

4.7. PERINECROSCOPIA

Examinando externamente a vítima, foi verificado o estado de flacidez no membros superiores e mandíbula e livores de hipóstases na região dorsal, bem como a presença de ferimentos produzidos por ação contundente característicos de acidente de trânsito (choque contra corpo rígido), provocando ferimentos contusos na região da face e escoriações nos membros superiores, fratura exposta no membro inferior esquerdo, escoriações na região peitoral, abdominal e do flanco esquerdo.





**GOVERNO
DA PARAIBA**

**SECRETARIA DE ESTADO DA SEGURANÇA E DA DEFESA SOCIAL
INSTITUTO DE POLÍCIA CIENTÍFICA
NÚCLEO DE CRIMINALÍSTICA DE GUARABIRA**

Obs. Algum ferimento porventura existente e a sua precisa localização, que não foi observado por ocasião do exame pericial no local do evento, bem como a causa mortis, serão descritos e discutidos, com maiores detalhes, pelo perito médico e odonto-legistas em seus exames necroscópicos.



Figura 20 – Mostra visão geral das lesões





**GOVERNO
DA PARAÍBA**

**SECRETARIA DE ESTADO DA SEGURANÇA E DA DEFESA SOCIAL
INSTITUTO DE POLÍCIA CIENTÍFICA
NÚCLEO DE CRIMINALÍSTICA DE GUARABIRA**



Figura 21 – Mostra lesões na região da face



Figura 22 – Mostra lesão no braço direito



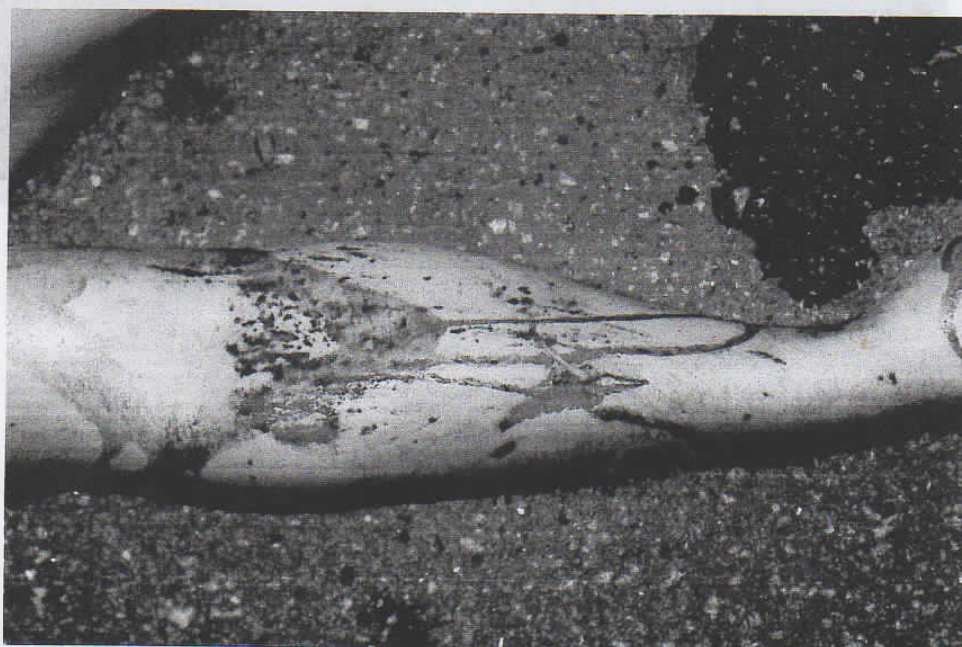

**GOVERNO
DA PARAIBA**

**SECRETARIA DE ESTADO DA SEGURANÇA E DA DEFESA SOCIAL
INSTITUTO DE POLÍCIA CIENTÍFICA
NÚCLEO DE CRIMINALÍSTICA DE GUARABIRA**



Figura 23 – Mostra lesão contusa no ombro direito



Figura 24 – Mostra lesão contusa acima do joelho e fratura na perna direita

19





**GOVERNO
DA PARAIBA**

**SECRETARIA DE ESTADO DA SEGURANÇA E DA DEFESA SOCIAL
INSTITUTO DE POLÍCIA CIENTÍFICA
NÚCLEO DE CRIMINALÍSTICA DE GUARABIRA**



Figura 25 – Mostra lesão contusa na região da virilha esquerda



Figura 26 – Mostra região dorsal da vítima

20

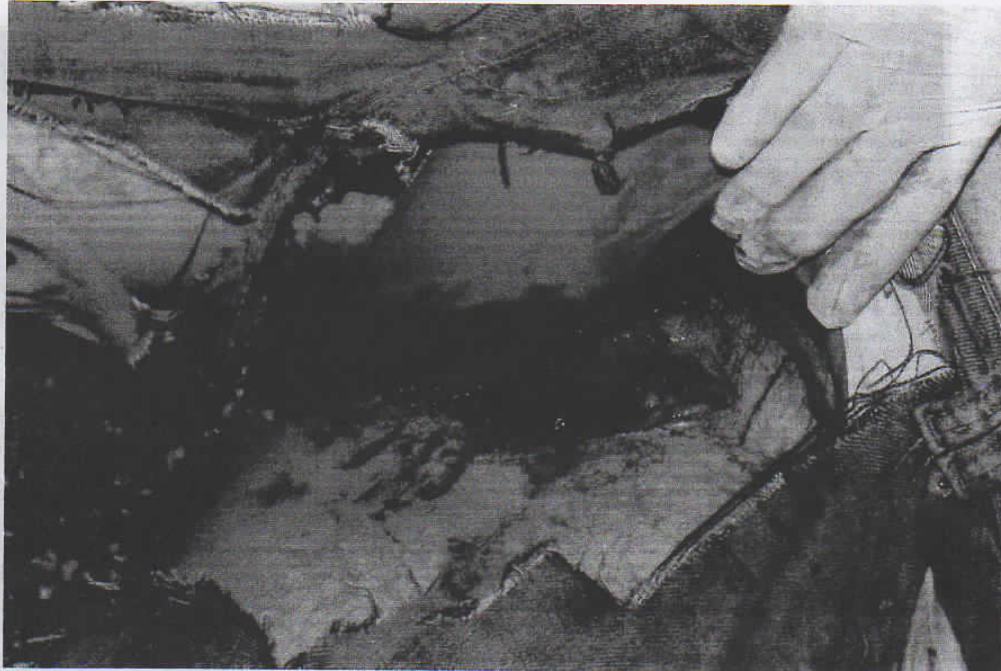



GOVERNO DO ESTADO DA PARAIBA
SECRETARIA DE ESTADO DE SEGURANÇA E DEFESA SOCIAL
INSTITUTO DE POLÍCIA CIENTÍFICA
NÚCLEO DE MEDICINA E ODONTOLOGIA LEGAL

LAUDO CADAVERÍCO

Laudos nº 03.01.01.102018.22681

CICERO ROSAS SIQUEIRA

Órgão requisitante: DP de Guarabira/PB
Dr(a): Eraldo Vieira Barbosa

Remeter para:
Ilmo(a) Senhor(a).
Dr(a) Delegado Titular
DP de Guarabira/PB





GOVERNO DO ESTADO DA PARAIBA
SECRETARIA DE ESTADO DE SEGURANÇA E DEFESA SOCIAL
INSTITUTO DE POLÍCIA CIENTÍFICA
NÚCLEO DE MEDICINA E ODONTOLOGIA LEGAL

C: 530018 Laudo nº: 03.01.01.102018.2268

LAUDO TANATOSCÓPICO

Dra. Cristiane Helena da Silva B. Freire, Gerente executivo / João Pessoa atendendo solicitação expedida da(o) DP de Guarabira/PB de nº 1172/2018 datada de: 10/10/2018, designo um(a) Perito(a) Oficial Médico-Legal para proceder o exame cadavérico no corpo que nos foi apresentado como sendo de: CICERO ROSAS SIQUEIRA, Nacionalidade: Brasileira, Estado civil: Solteiro(a), 50 anos, natural de: Araçagi/PB, sexo: Masculino, Raça/cor: pardo; filho(a) de: Severino Rosas Siqueira e Joana Luis do Nascimento, residente na Rua do Peru, 22, Bairro das Nações, Guarabira/PB, descrevendo com verdade, e com todas as circunstâncias, o que encontrar, descobrir, observar e, bem assim responder aos quesitos no final formulados.

Histórico: Consta em requisição de exame cadavérico emitida por delegado de polícia os seguintes termos, *in verbis*, que "Que por volta das 17:30 horas, a vítima, CICERO ROSAS SIQUEIRA, seguiu pela Rodovia PB-075, próximo ao motel Pacione, ocasião em que colidiu com um veículo; Que a vítima acima referida faleceu no local do sinistro."

Exame realizado em: 11/10/2018 às 10:00h.

I - INSPEÇÃO EXTERNA:

Cadáver de sexo masculino, de cor parda, de complexão física normolínea, apresentando regular estado de nutrição e de conservação, trajando calça cinza, camisa rosa, cueca vermelha, está em rigidez cadavérica e mostra livores violáceos de hipóstase em dorso, estando o cadáver em regulares condições de análise. O couro cabeludo dá implantação a cabelos pretos e curtos. Das narinas surge sangue. Exame Odonto Legal em anexo. Face: afundamento craniofacial, com ferida contusa aberta frontal (3,5 cm) e em lábio inferior; apresenta ainda escoriação em placa em linha média da região mental, além de outra escoriação no dorso nasal. O pescoço não permite a execução de movimentos anormais. Tórax: escoriações em região esternal. Abdômen: escoriações em abdome inferior e crista ilíaca antero-superior esquerda. Genitália externa: masculina. Membros superiores: escoriações em axila esquerda e membro superior esquerdo. Membros inferiores: ferida contusa aberta em região inguinal esquerda, medindo cerca de 15 cm de extensão, terço distal de face anterior de coxa esquerda, medindo cerca de 8 cm de extensão, e face medial de terço médio de perna direita, medindo cerca de 10 cm de extensão; deformidade e crepitação de bacia, compatível com fratura; deformidade e encurtamento de perna direita, compatível com fratura; escoriações em face anterior de joelho esquerdo, face medial de perna esquerda, face medial de coxa direita, axila esquerda, antepé esquerdo e maléolo medial esquerdo, deformidade e encurtamento de coxa direita, compatível com fratura de fêmur.

II - INSPEÇÃO INTERNA:

Assinado eletronicamente por: JOSEABNER BARBOSA LOPES - 21/12/2019 17:47:24
http://pje.tjpb.jus.br:80/pje/Processo/ConsultaDocumento/listView.seam?x=19122117472417100000026304442
Número do documento: 19122117472417100000026304442



CAVIDADE CRANIANA: Feita uma incisão bi-mastoidea, rebatido o escalpo, foi constatado: hematoma subgaleal anterior. Abóbada craniana: fratura fronto-temporal direita. Retirada a calota craniana, o(a) perito(a) observou hematoma subdural. Removida a dura-máter, a base do crânio apresenta-se fraturada em seus andares anteriores e médios bilateralmente. CAVIDADE TÓRACO-ABDOMINAL: não foi procedida a abertura da cavidade tóraco-abdominal devido à ausência de lesões externas e devido às evidências da causa da morte se concentrarem em outros segmentos corporais, sendo estas suficientes para a formação da convicção da *causa mortis*.

III - EXAMES COMPLEMENTARES

Procedida a coleta de amostra de sangue para realização de exame pericial de quantificação de etanol no sangue, conforme determina o art. 11 da resolução CONTRAN Nº 432 DE 23/01/2013.

Terminada a necropsia e após a reconstituição do cadáver, passa o(a) perito(a) a responder aos quesitos:

RESPOSTAS AOS QUESITOS:

- 1 - SE HOUVE MORTE? SIM.
- 2 - QUAL A CAUSA DA MORTE? POLITRAUMATISMO.
- 3 - QUAL O INSTRUMENTO OU MEIO QUE PRODUZIU A MORTE? AÇÃO CONTUNDENTE.
- 4 - SE FOI PRODUZIDA POR MEIO DE FOGO, VENENO, EXPLOSIÃO, ASFIXIA, TORTURA OU OUTRO MEIO INSIDIOSO OU CRUEL? PREJUDICADO.

E para constar foi exarado o presente laudo que segue devidamente rubricado com versos em branco e assinado pelo(a) perito(a) anteriormente nomeado(a).



Dr(a) Rayssa Dantas de Azevedo Almeida
Perito Oficial Médico-Legal
Mat:168.223-7 CRM 7058/PB



Particularidades em cada elemento dentário. Notação dentaria preconizada pela FDI (Federação Dentaria Internacional).

DENTES SUPERIORES DIREITOS		DENTES SUPERIORES ESQUERDOS		DENTES INFERIORES ESQUERDOS		DENTES INFERIORES DIREITOS	
11	H	21	H	31	H	41	H
12	H	22	H	32	H	42	H
13	H	23	H	33	H	43	H
14	H	24	H	34	H	44	H
15	H	25	H	35	H	45	H
16	RAR	26	CA (Facies MO)	36	PAV	46	RA (Face O)
17	H	27	H	37	H	47	H
18	H	28	H	38	H	48	H

AORT – aparelho ortodôntico	AP – apinhamento	D – distal
BRA – bráquete	CA – cárie	I – Incisal
CONT – contenção	DI – diastema	L – lingual
CP – coroa provisória	FRA – fratura	M – mesial
IMP – Implante	GI – giroversão	O – Oclusal
PP – prótese provisória	H – dente hígido	P – palatino
PPR – prótese parcial removível	IN – incluso ou impactado	V – vestibular
PT – prótese total	LP – lesão periapical	
PU – prótese unitária (coroa)	PAV – perda antiga em vida	(I) – classe I
RA – restauração em amálgama	PRV – perda recente em vida	(II) – classe II
RC – resina composta	PPM – perda pós-morte	(III) – classe III
RMF – restauração metálica fundida	RAR – raiz residual	(IV) – classe IV
RP – restauração provisória	RER – rebordo remodelado	(V) – classe V
RTP – restauração termopolimerizável	SUP – supranumerário	
TE – tratamento endodôntico		

DESCRIÇÃO DO EXAME:

O cadáver apresenta face em rigidez cadavérica e edema/equimose em pálpebra superior direita. Observa-se ferimento contuso localizado em linha média da região frontal, com formato de fenda e medindo 3,5cm em seu maior eixo, acompanhado de duas escoriações lineares adjacentes. Verifica-se uma escoriação do tipo placa, formato circular, localizado em linha média da região mentual, além de outra escoriação no dorso nasal. Notam-se ferimentos contusos localizados no lábio inferior e equimose de coloração violácea no lábio superior. À palpação, nota-se mobilidade óssea anormal e crepitação compatível com fratura dos ossos: frontal, nasal, zigomático bilateralmente, maxila (entre os elementos dentários 11/21) e mandíbula (linha média). Ao exame intraoral, a mucosa apresenta-se pálida e íntegra. Os elementos dentários estão descritos no odontograma acima em regular estado de conservação. As demais estruturas do complexo bucomaxilofacial não apresentam lesões dignas de nota. Das narinas surge sangue, e dos condutos auditivos e boca não fluem qualquer tipo de secreção. Nada mais havendo a tratar, encerra-se esse laudo, escrito em duas páginas, devidamente rubricadas.

Laudo nº: 03.01.01.102018.22681

Drª Jaísa Araújo Barbosa de Almeida
Perito Oficial Odonto Legal
Mat:168254-7 CRO 3378/PR

Jaísa Araújo B. de Almeida
Perito Oficial Odonto-Legal
CRO: 3378/PR Mat. 168.254-7

Página 2 de 2



Assinado eletronicamente por: JOSEABNER BARBOSA LOPES - 21/12/2019 17:47:24

http://pje.tjpb.jus.br:80/pje/Processo/ConsultaDocumento/listView.seam?x=19122117472417100000026304442

Número do documento: 19122117472417100000026304442

Num. 27253324 - Pág. 4





CAGEPA
COMPANHIA DE ÁGUA E ESGOTOS DA PARAÍBA
Rua Feliciano Cirne, 220 - Jaguaribe João Pessoa - PB
CEP: 58.015-570 - CNPJ: 09.123.654/0001-87

PARA CONTATO COM A CAGEPA,
INFORME ESTE NÚMERO

MATRÍCULA

22738037

REFERÊNCIA

MAR/2019

CONTA DE CONSUMO DE ÁGUA/ESGOTO E SERVIÇOS

MARIA DA PENHA FERREIRA FIGU
RUA PERU, 22 - NORDESTE GUARABIRA PB 58200-000

Inscrição		SMI	Quantidade de Economias				Responsável
			Residencial	Comercial	Industrial	Público	
053.006.090.0016.000		000	1	0	0	0	
Hidrômetro	Data de Instalação	Localização	Situação Água	Situação Esgoto			
V17E733568	22/10/2018	EXT LACE LIGADO	LIGADO				
ANTERIOR	ATUAL	CONSUMO (M3)	NUM DE DIAS		PROXIMA LEITURA		
26	29	3	31		05/04/2019		
HIST. CONS./ANOR. LEIT. QUALID. AGUA-ANEXO 20 PORT. 05/2017 MS.							
FEV/2019	11	PARAMETROS EXIG.		ANALIS.	CONFORMES		
JAN/2019	4	TURBIDEZ		13	65	65	
DEZ/2018	9	CLORO		64	127	126	
NOV/2018	2	COL.TERMOT		0	0	0	
OUT/2018	10	30	COR	13	65	65	
SET/2018	10	30	COL.TOTAIS	64	64	64	
MEDIA(M)	7	DADOS REFERENTES A: JAN/2019					

DATA DA IMPRESSÃO: 07/03/2019

HORA DA IMPRESSÃO: 07:00:53

DESCRIÇÃO	CONSUMO	TOTAL(R\$)
ÁGUA		
RESIDENCIAL 1 UNIDADE(S)		
CONSUMO DE ÁGUA	3 M3	37,91
ESGOTO		
RESIDENCIAL 1 UNIDADE(S)		
CONSUMO DE ESGOTO	3 M3	30,33
ACRESCIMO(S) MES(ES) ANT. 12/2018		1,65
JUROS DE MORA 12/2018		0,52

VALOR APROXIMADO DE TRIBUTOS: R\$ 6.31 PIS E CONFINS. LEI 12.741/12

VENCIMENTO:

16/03/2019

Total a Pagar:

R\$ 70,41



CONDIÇÃO DE LEITURA: REALIZADA

CONDIÇÃO DO FATURAMENTO: REAL

TIPO DE TARIFA: 1

INFORMAÇÕES GERAIS:

*** ACOMPANHE COMO ESTA SENDO APLICADO SEU DINHEIRO ***

*** WWW.TRANSPARENCIA.PB.GOV.BR *** DECLARAMOS NÃO EXISTIR DÉBITO
DE FATURAS DE 2018 - LEI 12007/09

Scanned by CamScanner





Poder Judiciário da Paraíba
2ª Vara Mista de Guarabira

PROCEDIMENTO COMUM CÍVEL (7) 0804366-36.2019.8.15.0181

DESPACHO

Vistos, etc.

Defiro os benefícios da Justiça Gratuita.

Nos termos do art. 695 do NCPC, encaminhe-se o processo ao CEJUSC para fins de realização de audiência de conciliação e mediação.

Observar o Cartório a seguinte sistemática processual:

- a) o mandado de citação conterá apenas os dados necessários à audiência e deverá estar desacompanhado de cópia da petição inicial, assegurado ao réu o direito de examinar seu conteúdo a qualquer tempo (art. 695, §1º);
- b) a citação ocorrerá com antecedência mínima de 15 (quinze) dias da data designada para a audiência.;
- c) a citação será feita na pessoa do réu;
- d) na audiência, as partes deverão estar acompanhadas de seus advogados ou de defensores públicos.

GUARABIRA, 27 de janeiro de 2020.

Juiz(a) de Direito





Poder Judiciário da Paraíba
Cejusc I - Cível - Guarabira - FPL/UEPB

Número do Processo: 0804366-36.2019.8.15.0181
Classe: PROCEDIMENTO COMUM CÍVEL (7)
Assunto: [Seguro]
Polo ativo: AUTOR: MARIA DA PENHA FERREIRA DA SILVA
Polo passivo: REU: SEGURADORA LIDER DOS CONSORCIOS DO SEGURO DPVAT S.A.

CERTIDÃO

CERTIFICO que em conformidade com os termos do Art. 11, § 2º e Art. 17 do Ato Normativo Conjunto n.º 001/2020 e 004/2020, TJ-PB/MP-PB/DPE-PB/OABPB, que dispõe sobre medidas temporárias de prevenção ao contágio pelo novo Coronavírus (COVID-19), de ordem do(a) MM. Juiz(a) fica o processo aguardando novas deliberações, o que será definido pela Presidência do Tribunal de Justiça da Paraíba, como consignado no mencionado ato. Aguarde-se os autos no Cejusc até ulterior deliberação.

Certifico e dou fé.

, 24 de abril de 2020
SHIRLEANDRO SOARES PACHECO



Pode Judiciário do Estado da Paraíba
3ª Coordenadoria do Cejusc de Guarabira
Fórum Augusto de Almeida
Rua Solon de Lucena, 55 - Centro
Guarabira/PB - CEP 58200-000
Telefones: (83)3271-3342 # 3271-4308 # 3271-3967

INTIMAÇÃO POLOS ATIVO(S)
AUDIÊNCIA VIRTUAL

3ª Coordenadoria do Cejusc de Guarabira
P r o c e s s o : 0804366-36.2019.8.15.0181
C l a s s e d o P r o c e s s o : PROCEDIMENTO COMUM CÍVEL (7)
A s s u n t o (s) d o P r o c e s s o : [Seguro]
P o l o a t i v o : MARIA DA PENHA FERREIRA DA SILVA
Polo passivo: SEGURADORA LIDER DOS CONSORCIOS DO SEGURO DPVAT S.A.

Tendo em vista as medidas temporárias de prevenção ao contágio pelo novo Coronavírus (COVID-19), foram suspensas as atividades jurisdicionais presenciais a fim de preservar a saúde de magistrados, servidores, colaboradores, advogados, jurisdicionados e usuários em geral. No entanto, há necessidade de manter a atividade jurisdicional que é essencial, por esta razão aplica-se os princípios da efetividade e celeridade processual para a realização de audiência por videoconferência, desde que seja assegurado condições mínimas para sua continuidade.

1) DA AUDIÊNCIA VIRTUAL

Desta forma, de ordem do(a) MM. Juiz(a) de Direito da Vara respectiva, nos termos do Art. 236, §3º, do CPC, fica readequada a pauta de audiência por meio da plataforma videoconferência pelo (App Cisco Webex). A(S) PART PROMOVENTE(S), fica(m) INTIMADA(S), através de seu(s)ua(s) ADVOGADO(A/S), para participar(em) da audiência Conciliação Sala: SL Virtual1 Data: 29/10/2020 Hora: 11:30, a qual será reduzida a termo, devendo os(as) Procuradores(as) darem ciência aos seus respectivos clientes.

Eventuais impossibilidades técnicas, que inviabilizem a participação na audiência acima mencionada, deverão ser informadas até a data do ato, sob pena de incidência do insculpido no Art. 334, § 8º do Código de Processo Civil.

De ordem do(a) MM Juiz(a) de Direito, ficam a(s) parte(s) e seu(s) advogado(s) ADVERTIDOS que a presente intimação foi encaminhada, via sistema, exclusivamente ao(s) advogado(s) que se encontrava(m), no momento da expedição, devidamente cadastrado(s) e validado(s) no PJe/TJPB, conforme disposto na Lei Federal nº 11.419/2006.

A eventual ausência de credenciamento resulta na intimação automática apenas do(s)advogado(s) habilitado(s) que esteja(m) devidamente cadastrado(s) e validado(s) no sistema PJe/TJPB, uma vez que a prática de atos processuais em geral por meio eletrônico somente é admitida mediante uso de assinatura eletrônica, sendo, portanto, obrigatório o credenciamento prévio no Poder Judiciário, conforme os Arts. 2º, 5º e 9º da Lei 11.419/2006 c/c Art. 7º da Resolução 185/2013/CNJ.

2) UTILIZANDO A PLATAFORMA CISCO WEBEX

Para participar da referida audiência, aconselha-se, previamente, a instalação do aplicativo Cisco Webex e a utilização de computador (Desktop), Laptop, Tablet ou Notebooks com webcam e fone de ouvido que possua microfone, para evitar ruídos externos, mas não sendo possível, é permitida a participação por meio de celular Smartphone com acesso à internet, de preferência acesso a rede wi-fi ou tenha o seu plano 2G ou superior, ativo.



3) ENTRANDO NA SALA VIRTUAL

No dia e horário da referida audiência ou pouco minutos antes (antecedência máxima de 10 minutos), as partes devem acessar a sala virtual clicando no link abaixo ou poderá copiá-lo e colá-lo na barra de endereço, entrar na página, na sequência serão solicitados seu nome e seu e-mail para acesso à plataforma e, a seguir, clique em "Próximo". Concluídas as etapas, basta clicar em "Entrar na reunião". Após, basta aguardar, se necessário, a autorização do(a) Organizador para o ingresso na audiência virtual.

4) LINK DE ACESSO À AUDIÊNCIA VIRTUAL:

<https://cnj.webex.com/cnj-pt/j.php?MTID=mf5dcf625588ee7dfe0836b21cd31c4c1>

5) D U R A N T E A A U D I Ê N C I A

Lembre de alguns pontos interessantes para o sucesso da audiência:

- a) apesar de você estar em casa ou outro local de sua conveniência, a audiência é um ato judicial solene e é processualmente válido. Assim, a educação e a civilidade devem ser sempre lembrados;
- b) esteja vestido(a) de maneira adequada e respeitosa;
- c) mantenha o microfone desligado para evitar interferência (eco) e,
- d) quando quiser falar, levante sua mão para percebermos e lhe conceder a palavra.

6) A P Ó S A A U D I Ê N C I A :

Após a audiência, o Conciliador ou o Mediador enviará via sistema Cisco Webex, ou WhatsApp ou e-mail o termo da audiência (o documento que fica no processo) em formato PDF.

7) S U P O R T E C E J U S C V I R T U A L

E-mail: cejuscgba@tjpb.jus.br

Guarabira/PB, 2 de setembro de 2020

SHIRLEANDRO SOARES PACHECO
Servidor Compromissado

8) O B S E R V A Ç Ã O :

Nos termos da portaria 01/2020 do Cejusc de Guarabira fica registrado o seguinte:

Art. 1º. Informar que não será permitida a juntada de qualquer documento por ocasião da sessão de Mediação e Conciliação, nem mesmo atos constitutivos ou Cartas de Preposição e Procuração/Substabelecimento, devendo ser providenciada a juntada de forma prévia diretamente no sistema.

Art. 2º. Informar que independentemente de constar expressamente da ata de audiência tal advertência, a fluência do prazo para resposta inicia-se a partir da data da sessão de Mediação/Conciliação infrutífera, nos termos do art. 335, caput, incisos I, II, III, §1º e §2º, do CPC.

Art. 3º. Determinar que não serão consignados requerimentos endereçados ao Juiz no termo de audiência, uma vez que não existe a possibilidade de apreciação imediata.

Parágrafo único: Qualquer requerimento deverá ser feito através de petição por meio eletrônico diretamente no processo.

...



Poder Judiciário do Estado da Paraíba
3ª Coordenadoria do Cejusc de Guarabira
Fórum Augusto de Almeida
Rua Solon de Lucena, 55 - Centro
Guarabira/PB - CEP 58200-000
Telefones: (83)3271-3342 # 3271-4308 # 3271-3967

CARTA DE CITAÇÃO E INTIMAÇÃO AUDIÊNCIA VIRTUAL

3ª Coordenadoria do Cejusc de Guarabira
Processo: 0804366-36.2019.8.15.0181
Classe do Processo: PROCEDIMENTO COMUM CÍVEL (7)
Assunto(s) do Processo: [Seguro]
Polo ativo: MARIA DA PENHA FERREIRA DA SILVA
Polo passivo: SEGURADORA LIDER DOS CONSORCIOS DO SEGURO DPVAT S.A.
Endereço: Nome: SEGURADORA LIDER DOS CONSORCIOS DO SEGURO DPVAT S.A.
Endereço: R DA ASSEMBLÉIA, 100, - lado par - 16 andar- edifício City Tower, CENTRO, RIO DE JANEIRO - RJ - CEP: 20011-000

Tendo em vista as medidas temporárias de prevenção ao contágio pelo novo Coronavírus (COVID-19), foram suspensas as atividades jurisdicionais presenciais a fim de preservar a saúde de magistrados, servidores, colaboradores, advogados, jurisdicionados e usuários em geral. No entanto, há necessidade de manter a atividade jurisdicional que é essencial, por esta razão aplica-se os princípios da efetividade e celeridade processual para a realização de audiência por videoconferência, desde que seja assegurado condições mínimas para sua continuidade.

1)) D A A U D I Ê N C I A V I R T U A L

Desta forma, de ordem do(a) MM. Juiz(a) de Direito da Vara respectiva, fica CITADO e INTIMADO a parte promovida, acima qualificada, para, nos termos do Art. 236, §3º, do CPC, participar da audiência, acompanhado de Advogado(a), **Tipo: Conciliação Sala: SL Virtual1 Data: 29/10/2020 Hora: 11:30,** que será reduzida a termo.

Eventuais impossibilidades técnicas, que inviabilizem a participação na audiência acima mencionada, deverão ser informadas até a data do ato, sob pena de incidência do insculpido no Art. 334, § 8º do Código de Processo Civil.

2) UTILIZANDO A PLATAFORMA CISCO WEBEX

Para participar da referida audiência, aconselha-se, previamente, a instalação do aplicativo Cisco Webex e a utilização de computador (Desktop), Laptop, Tablet ou Notebooks com webcam e fone de ouvido que possua microfone, para evitar ruídos externos, mas não sendo possível, é permitida a participação por meio de celular Smartphone com acesso à internet, de preferência acesso a rede wi-fi ou tenha o seu plano 2G ou superior, ativo.

3) ENTRANDO NA SALA VIRTUAL

No dia e horário da referida audiência ou pouco minutos antes (antecedência máxima de 10 minutos), as partes devem acessar a sala virtual clicando no link abaixo ou poderá copiá-lo e colá-lo na barra de endereço, entrar na página. Na sequência serão solicitados seu nome e seu e-mail para acesso à plataforma e, a seguir, clique em "Próximo". Concluídas as etapas, basta clicar em "Entrar na reunião". Após, basta aguardar, se necessário, a autorização do(a) Organizador para o ingresso na audiência virtual.

4) LINK DE ACESSO À AUDIÊNCIA VIRTUAL:



5) DURANTE A AUDIÊNCIA

a) apesar de você estar em casa ou outro local de sua conveniência, a audiência é um ato judicial solene e é processualmente válido. Assim, a educação e a civilidade devem ser sempre lembrados;

b) esteja vestido(a) de maneira adequada e respeitosa;

c) mantenha o microfone desligado para evitar interferência (ecos) e,

d) quando quiser falar, levante sua mão para percebermos e lhe conceder a palavra.

Após a audiência, o Conciliador ou o Mediador enviará via sistema Cisco Webex, ou WhatsApp ou e-mail, o termo da audiência (o documento que fica no processo) em formato PDF.

A T E N Ç Ã O :

Guarabira/PB, 2 de setembro de 2020

OBSERVAÇÃO:

Nos termos da portaria 01/2020 do Cejusc de Guarabira fica registrado o seguinte:

• • •

Art. 3º. Determinar que não serão consignados requerimentos endereçados ao Juiz no termo de audiência, uma vez que não existe a possibilidade de apreciação imediata.

Parágrafo único: Qualquer requerimento deverá ser feito através de petição por meio eletrônico diretamente no processo.

• •

