



Número: **0806964-68.2020.8.18.0140**

Classe: **PROCEDIMENTO COMUM CÍVEL**

Órgão julgador: **1ª Vara Cível da Comarca de Teresina**

Última distribuição : **12/03/2020**

Valor da causa: **R\$ 13.500,00**

Assuntos: **Seguro**

Segredo de justiça? **NÃO**

Justiça gratuita? **SIM**

Pedido de liminar ou antecipação de tutela? **NÃO**

Partes		Procurador/Terceiro vinculado	
LUANA GRAZIELY DE MIRANDA CASTRO (AUTOR)		GUSTAVO HENRIQUE MACEDO DE SALES (ADVOGADO)	
SEGURADORA LIDER DOS CONSORCIOS DO SEGURO DPVAT S.A. (REU)			
Documentos			
Id.	Data da Assinatura	Documento	Tipo
8816476	12/03/2020 18:28	Petição Inicial	Petição Inicial
8816478	12/03/2020 18:28	Proc. Luana-DPV.1	Documentos
8816479	12/03/2020 18:28	Proc. Luana-DVP	Documentos

EXCELENTÍSSIMO (A) SENHOR (A) DOUTOR (A) JUIZ (A) DE DIREITO DA _____
VARA CÍVEL DA COMARCA DE TERESINA- PI.

Justiça Gratuita

LUANA GRAZIELY DE MIRANDA CASTRO, brasileira, solteira, estudante, portadora do CPF sob o nº 071.928.843-67, residente e domiciliada na Rua Félix Aires, nº 1627, Bairro Água Mineral, Teresina/PI, vem, perante Vossa Excelência, por seu procurador devidamente habilitado, propor a presente

AÇÃO DE COBRANÇA DE SEGURO OBRIGATÓRIO – DPVAT

em face de **SEGURADORA LÍDER DOS CONSÓRCIOS DO SEGURO DPVAT S.A.**, pessoa jurídica de direito privado, CNPJ: 09.248.608/0001-04, Código FIP: 03271, com endereço na Rua Assembleia, nº 100, 21º andar, Centro, Rio de Janeiro - RJ, CEP: 20011-904, pelas razões fáticas e jurídicas que passa a explicar:

DAS PRELIMINARES

Inicialmente, requer que Vossa Excelência conceda os benefícios do art. 5º LXXIV da Constituição Federal e artigos 98 e 99 do NCPC, por não possuir o requerente capacidade financeira para arcar com as custas judiciais sem comprometer o sustento próprio e de sua família.

DA SINOPSE FÁTICA

O requerente, no dia 08/07/2019, aproximadamente às 22:00h, sofreu grave acidente de trânsito do qual resultou sua invalidez permanente, fato este registrado junto à autoridade policial e laudos médicos, conforme documentação acostada à exordial.

Verifica-se que **o requerente encontra-se incapacitado para as ocupações habituais, não havendo nenhuma possibilidade de recuperação significativa ou de cura**, conforme os documentos encartados nesta inicial, os quais são suficientes para a comprovação dos danos sofridos pelo mesmo.

Os danos são inegáveis, o que poderá ser devidamente comprovado em audiência. O requerente, em virtude do aludido acidente, teve sérios danos causados à sua integridade física, dentre os quais **graves lesões na perna direita, RESULTANDO EM DEBILIDADE PERMANENTE (limitação funcional) NO MEMBRO INFERIOR DIREITO**, tudo fartamente comprovado pelos laudos em anexo.

Como é notório, o Seguro Obrigatório tem por finalidade dar proteção financeira às vítimas de acidentes de trânsito, seja condutor, passageiro ou pedestre, compreendendo indenização por morte, invalidez permanente e despesas de assistência médica e suplementar.

DA FUNDAMENTAÇÃO JURÍDICA

DO CONVÊNIO Nº 69/2015 ENTRE O TJ-PI E A SEGURADORA LÍDER

A Seguradora Líder celebrou convênio nº 69/2015 com o Tribunal de



Justiça do Estado do Piauí, publicado no DJ de 11/02/2016 (em anexo), vigente por 24 (vinte e quatro) meses a partir desta data, para realização de perícias médicas, custeadas pela Seguradora no valor de R\$ 200,00 (duzentos reais) por perícia, para constatação da Invalidez da vítima periciada.

Desta forma, requer seja nomeado médico local competente por este douto juízo para realização da perícia no autor (de preferência nas próprias dependências do Fórum), respondendo aos quesitos em anexo.

Em seguida, requer a intimação da ré para pagamento dos honorários periciais por depósito judicial e, após, intimação das partes acerca da data oportuna para realização do exame, essencial ao deslinde da causa.

DO INTERESSE DE AGIR

A Constituição Federal assegura, em seu artigo 5º, XXXV, que “A Lei não excluirá da apreciação do poder judiciário lesão ou ameaça a direito”. Desta forma, **o requerente não precisa se submeter às vaidades administrativas das seguradoras do Convênio DPVAT para ver atendido o seu direito legal.**

Pois, suscitar a falta de interesse de agir, caracteriza total desentendimento com a Constituição Federal. Vejamos a jurisprudência:

TJ-MG - Apelação Cível AC 10024120680145002 MG (TJ-MG)

Data de publicação: 19/03/2013

Ementa: AÇÃO DE COBRANÇA DE SEGURO. DPVAT . FALTA DE INTERESSE DE AGIR. PEDIDO ADMINISTRATIVO. LAUDO DO IML. **Não há que se falar em falta de interesse de agir, pois a lei não exige que o beneficiário do seguro primeiramente recorra à via administrativa**, para só então pleitear junto ao Poder Judiciário o valor que entende devido. O laudo do IML não é documento indispensável à propositura da ação de cobrança de Seguro DPVAT , tão pouco para a averiguação da invalidez, sendo esta possível de ser realizada por outros meios de prova.

Importante salientar que as seguradoras conveniadas com o seguro DPVAT dificultam o pagamento por via administrativa solicitando vasta documentação e prorrogam ao máximo o valor da indenização devida, e quando pagam, **não cumprem a legislação vigente. Logo, não está obrigado o requerente a receber valor inferior ao legal, ficando assim explícito o INTERESSE DE AGIR.**

DO NEXO DE CAUSALIDADE

É incontestável a ocorrência de acidente de trânsito, uma vez que o autor carrou aos autos os documentos que o comprovam (boletim de ocorrência, prontuários e LAUDO MÉDICO), o que estabelece então o nexo etiológico.

No que concerne à invalidez permanente, restou devidamente comprovada pelo **LAUDO MÉDICO, no qual restaram atestados os danos sofridos pelo autor, entre eles graves lesões na perna direita.** Em virtude de tais lesões o autor não consegue mais realizar atividades cotidianas. Portanto, a conclusão médica foi pela existência de seqüela funcional definitiva.

Destarte, ainda, que estando demonstrada a debilidade permanente, impõe-se a procedência da ação. Ademais, **a Lei 6.194/74 não traz nenhuma ressalva para que a invalidez decorrente da debilidade seja, de forma necessária, para o trabalho.** Como no caso vertente, havendo a invalidez decorrente da debilidade



permanente do membro, mesmo que seja para algumas ocupações habituais, já está configurado o requisito necessário para autorizar o pagamento da indenização. Neste sentido, as ementas abaixo colecionadas:

TJ-MA - Apelação APL 0164942015 MA 0000122-32.2014.8.10.0078 (TJ-MA)

Data de publicação: 15/06/2015

Ementa: APELAÇÃO. AÇÃO DE COBRANÇA DO SEGURO DPVAT. DEBILIDADE PERMANENTE DO MEMBRO INFERIOR ESQUERDO. INVALIDEZ PERMANENTE CARACTERIZADA. VALOR DA INDENIZAÇÃO. OBSERVÂNCIA AO ART. 3º, INCISO II E § 1º DA LEI DO DPVAT, E À TABELA ANEXA À MESMA LEI. SENTENÇA MANTIDA. I - O pagamento do seguro obrigatório relativo a acidente de veículo deve se feito dentro dos limites estabelecidos no art. 3º e na tabela anexa à Lei no 6.194/74, com a nova redação dada pela Lei no 11.482/2007. II - Nos casos de invalidez permanente, o valor da indenização há de ser proporcional à lesão sofrida pelo segurado, levando-se em consideração as circunstâncias do caso concreto e os parâmetros estipulados na Lei do DPVAT. III - Apelação desprovida. De acordo com o parecer Ministerial.

RECURSO ESPECIAL Nº 1.443.568 - DF (2014/0063112-2)
"CIVIL E PROCESSUAL. AÇÃO DE COBRANÇA. SEGURO OBRIGATÓRIO - DPVAT. DEBILIDADE PERMANENTE. GRAU DA INVALIDEZ. IRRELEVÂNCIA PARA FINS DE DETERMINAÇÃO DO VALOR DA INDENIZAÇÃO. APLICAÇÃO DA LEI VIGENTE NA DATA DO SINISTRO. TEMPUS REGIT ACTUM. RECEBIMENTO INTEGRAL. CORREÇÃO MONETÁRIA. TERMO INICIAL. DATA DO PAGAMENTO PARCIAL

(STJ - REsp: 1443568 DF 2014/0063112-2, Relator: Ministro ANTONIO CARLOS FERREIRA, Data de Publicação: DJ 05/05/2015)

Processo: AREsp 564937 MG 2014/0209717-7
Relator(a): Ministro ANTONIO CARLOS FERREIRA
Publicação: DJ 04/11/2014

DA PREVISÃO LEGAL

Sucedo que, a invalidez permanente sofrida pelo requerente gerou para este o direito de receber o **SEGURO DPVAT**, na importância equivalente **até R\$ 13.500,00 (treze mil e quinhentos reais)**, conforme plasmado na Lei nº 6.194/74 e posteriores alterações introduzidas pela Lei 11.482/07:

Art. 3º Os danos pessoais cobertos pelo seguro estabelecido no art. 2º desta Lei compreendem as indenizações por morte, invalidez permanente e despesas de assistência médica e suplementares, nos valores que se seguem, por pessoa vitimada:

- a) (revogada);
- b) (revogada);



c) (revogada);

I - R\$ 13.500,00 (treze mil e quinhentos reais) - no caso de morte;

II - até R\$ 13.500,00 (treze mil e quinhentos reais) - no caso de invalidez permanente; e

III - até R\$ 2.700,00 (dois mil e setecentos reais) - como reembolso à vítima - no caso de despesas de assistência médica e suplementares devidamente comprovadas.” (g.n)

No caso em tela, e conforme demonstrado, o Requerente vem por meio deste, requerer os valores devidos do Seguro DPVAT, a serem apurados após a realização de perícia médica.

Convém ressaltar que o Requerente faz jus ao presente seguro, considerando que se encontra permanentemente inválido para as ocupações habituais, uma vez que apresenta **DEBILIDADE PERMANENTE (limitação funcional) NO MEMBRO INFERIOR DIREITO**, que se amolda perfeitamente aos termos da presente Lei.

Concluindo, para fazer jus a tal indenização, o Requerente vem ao final, apresentar os documentos exigidos no artigo 5º da Lei 6.194 de 19 de dezembro de 1974, donde será efetuado o **pagamento mediante simples prova do acidente e do dano decorrente, independentemente da existência de culpa.**

Conclui-se que o direito do Requerente é líquido e certo, sendo apenas matéria de direito, e fundamenta-se perfeitamente na legislação vigente, com o quantum indenizatório fixado por Lei sem poder sofrer influência de meras resoluções da FENASEG.

DOS PEDIDOS

“*Ex positis*”, REQUER:

a) A **renúncia à autocomposição**, sendo dispensada a audiência de conciliação ou de mediação, ante ao desinteresse da Seguradora ré pela realização de acordos nos processos referentes à matéria em questão, nos termos do art. 334, §5º do NCPC;

b) A citação da requerida, no endereço constante na inicial, através de seu representante legal, para, querendo, contestar a presente ação, sob pena de ser-lhe decretada a revelia nos termos do art. 344 do NCPC;

c) Seja determinada a *inversão do ônus da prova*, bem como a **exibição do processo administrativo** onde a parte autora requereu o pagamento da indenização securitária, sob pena de presumem-se verdadeiros os fatos que por meio dele se provariam, nos termos dos art. 373, §1º, e art. 396 do NCPC.

d) **Seja nomeado médico local** competente por este douto juízo para realização da **perícia** no autor, custeada pela requerida, de preferência nas próprias dependências do Fórum, respondendo aos quesitos em anexo, na forma do **Convênio nº 69/2015, celebrado entre o TJ/PI e a Seguradora Lider (em anexo)**, nos termos dos art. 464 e seguintes do NCPC;

e) A procedência da ação de cobrança em todos os seus termos, condenando-se a requerida a pagar a **importância devida por invalidez permanente, em valor a ser apurado após a realização da perícia judicial requerida anteriormente**, oriunda do Seguro Obrigatório de Danos Pessoais Causados por Veículos Automotores de Vias Terrestres – DPVAT, acrescidos de juros, correção monetária, custas e honorários advocatícios e demais incidências.



f) *sejam concedidos os benefícios da Justiça Gratuita por ser o requerente pessoa pobre na acepção da Lei n.º 1.060/50.*

O advogado peticionante declara **autêntica e verdadeira** toda a documentação juntada à presente petição, atendendo ao disposto no o artigo 425,IV do NCPC.

Protesta provar o alegado por todas as provas em direito admitidas, em especial pela prova material que instrui essa inicial e a realização de perícia médica, sem prejuízo de outras provas eventualmente cabíveis e desde já requeridas.

Dá-se à presente causa o valor **R\$ 13.500,00 (treze mil e quinhentos reais)** para efeitos fiscais.

Termos em que,

Pede deferimento.

Teresina/PI, em 12 de março de 2020

Gustavo Henrique Macêdo de Sales

OAB/PI nº 6.919

QUESITOS:

- 1) Houve ofensa à integridade física ou à saúde do examinado? Quais lesões ele sofreu?
- 2) Qual o instrumento ou meio que produziu tal ofensa?
- 3) Tais lesões poderão ter sido provocadas por acidente de trânsito?
- 4) Tais lesões resultaram na incapacidade do requerente para as ocupações habituais, ou perigo de vida, ou debilidade permanente de membro, sentido, ou função?
- 5) Tais lesões resultaram em incapacidade permanente para o trabalho na função exercida pelo periciando?
- 6) Tais lesões resultaram em deformidade incurável, ou perda ou inutilidade de membro, sentido ou função, ou deformidade permanente?
- 7) Qual o percentual da debilidade permanente sofrida pelo periciando?

Teresina/PI, em 12 de março de 2020

Gustavo Henrique Macêdo de Sales

OAB/PI nº 6.919



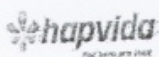

CHECKLIST DE INSERÇÃO E MANUTENÇÃO DA SONDA VESICAL DE DEMORA – SVD

(Manter este documento no prontuário do paciente)

FORMULÁRIO: 020
ELABORAÇÃO: 26/09/2018
REVISÃO: 09/10/2018
VERSÃO: 01

Nome do Paciente: LUANA CRISTIE LY DE MENDONÇA CASTRO Data de Nascimento: 22/30/2000
Auditor do checklist: MARIA ALINE Enfermeiro(a) responsável pela inserção: SAMARA
Tipo de cateter vesical: (X) Latex () Silicone Números de vias: (X) Duas () Três

Indicação do cateter vesical de demora:

- () Impossibilidade de micção espontânea
() Instabilidade hemodinâmica com necessidade de monitoração do débito urinário
(X) Pós-operatório, pelo menor tempo possível, com tempo máximo recomendável de 24 horas, exceto para cirurgias urológicas específicas
() Tratamento de pacientes do sexo feminino com lesão por pressão (LP) estágio IV com cicatrização comprometida pelo contato pela urina
() Presença de hematuria macroscópica
() OUTRO:

INSERÇÃO

ITENS DO CHECKLIST	SIM	SIM (depois de lembrado)	NÃO
Higienizou as mãos (com água e sabão ou preparação alcoólica)?	X		
Colocou EPI (avental não estéril e luvas de procedimento)	X		
Organizou material estéril no campo?	X		
Realizou a higiene íntima do(a) paciente com água e sabonete líquido (comum ou com antisséptico)?	X		
Retirou as luvas de procedimento e higienizou novamente as mãos com água e sabão?	X		
Colocou luvas estéreis?	X		
Conectou sonda ao coletor de urina?	X		
Testou o balonete da sonda?	X		
Realizou antisepsia da região perineal clorexedine aquoso a 2% e gaze estéril com movimentos únicos?	X		
Montou campo estéril fenestrado com abertura?	X		
Utilizou gel lubrificante ESTÉRIL?	X		
NOS HOMENS INTRODUIR GEL LUBRIFICANTE NA URETRA: NAS MULHERES LUBRIFICAR A PONTA DA Sonda COM GEL LUBRIFICANTE	X		
Introdução da sonda em uma única oportunidade?	X		
Seguiu técnica asséptica de inserção?	X		
Insufiou o balão?	X		
Fixou corretamente o cateter vesical (Nos homens: hipogástrico. Nas mulheres: raiz da coxa)?	X		
Retirou EPI adequadamente?	X		
Higienizou as mãos após retirada de luvas?	X		
Total de itens conformes:			

Observações:

REFERÊNCIAS: 1. Ficha de Monitoramento de Medidas para prevenção de infecção de trato urinária / 2. Ficha de acomp. diário de pacientes internados na UTI Aplicabilidade dos Bundles – Uniclínica / 3. Principais medidas de Prevenção de Infecção do trato urinário associado à SVD (ITU AC) ANVISA – Ministério da Saúde / 4. Medidas De Prevenção e Infecção do Trato Urinário – ANVISA – Ministério da Saúde / 5 Checklist de Inserção de SVD – Hospital Aldeota

HISTÓRICO

NOME: Marina (Crazilly de Miranda de Castro) IDADE: 18 SEXO: F
DT NASCIMENTO: 22/10/2000 NACIONALIDADE: Bras.
ESTADO CIVIL: Solteira DATA: 10/07/19
HORA: 07:00 LEITO: 04 ATENDIMENTO: 60433952 PROCEDÊNCIA: CC
GRAU DE INSTRUÇÃO: Médio Completo PROFISSÃO: Operadora de Caixa
RELIGIÃO: Cristã CONVÊNIO: _____
INTERNAÇÃO PRÉVIA: NÃO () SIM () ONDE: _____ TEMPO DE PERMANÊNCIA: _____
OBS.: Trauma em MSD

CONTATO DOS FAMILIARES:

CONTATO PRINCIPAL:

1. Silane (mãe) FONE: (P) 99812-6888
2. Ridnei (Padastro) FONE: (86) 99584-8533
3. Silvana (Tia) FONE: (86) 99807-8133

HISTÓRIA CLÍNICA

DIAGNÓSTICO MÉDICO: POI Conexão de fratura de fêmur + 1º PO de conexão de fratura de tíbia

QUEIXA PRINCIPAL: Somnolência

PATOLOGIAS ASSOCIADAS: () NEGA () DIABETES () HIPERTENSÃO ARTERIAL ()

OUTROS: _____

HÁBITOS: () TABAGISMO () ETILISMO () DROGAS ILÍCITAS _____

PRÓTESE: () DENTARIA () OCULAR () AUDITIVA () MOTORA _____

CIRURGIAS ANTERIORES: () NÃO () SIM, QUAIS: _____

TRATAMENTO: () NÃO () SIM, QUAIS: _____

ALERGIA: () NÃO () SIM, QUAIS: BUSCOPAN

MEDICAMENTOS EM USO DIÁRIO:

1. _____
2. _____
3. _____
4. _____

AVALIAÇÃO DO NÍVEL DE CONSCIÊNCIA - DOR

NÍVEL DE CONSCIÊNCIA: () ACORDADO () ORIENTADO () DESORIENTADO () TORPOR () COMATOSO

GLASGOW: 9 PUPILAS: 1x0 7x0 + DOR: _____

ESCALA DE GLASGOW:

RESPOSTA OCULAR: (1) SEM ABERTURA OCULAR, (2) A DOR (3) SOLICITAÇÃO VERBAL (4) ESPONTÂNEA
RESPOSTA VERBAL: (1) SEM RESPOSTA VERBAL, (2) SONS INCOMPREENSÍVEIS (3) PALAVRAS INAPROPRIADAS (4) CONFUSO (5) ORIENTADO
RESPOSTA MOTORA: (1) SEM RESPOSTA MOTORA (2) RESPOSTA EM DECERABRAÇÃO, (3) RESPOSTA EM DECORTICAÇÃO (4) RESPOSTA INESPECÍFICA (5) LOCALIZANDO, (6) OBEDECE AO COMANDO





DIAGNÓSTICO POR IMAGEM VIDA IMAGEM.

RAIOX - HRP

Nº Pedido: 31778232

Data 09/07/2019

Pag 1 de 7

Raciente...: 15586466 LUANA GRAZIELY DE MIRANDA CASTRO

Nascimento...: 22/10/2000 Sexo: F RG.: 3895953 SSP PI CPF.: 07192884367

Endereço...: R R FELIX AIRES 1627 AGUA MINERAL TERESINA PI 64000000 Tel.: 8698126888

Convenio...: HAPVIDA TERESINA

Matricula...: 29590000856005026

Solicitante: Dr(a) VINY SAMPAIO DE BRI

Queixa Principal:

ACIDENTE AUTOMOBILISTICO

Exame:

RX PE ESQUERDO



6041995121

RELATÓRIO

COMENTÁRIOS

Fratura completa da cabeça do 5º metatarso com edema de partes moles adjacentes.

Demais ossos de textura e densidade normais.

Interlinhas articulares preservadas.

ANTONIO LOBAO VERAS FILHO - CRM 2697-PI

R7944

Impresso por: SUELENK

Em: 21/08/2019 15:46:28





DIAGNÓSTICO POR IMAGEM VIDA IMAGEM.
RAIOX - HRP
NºPedido: 31778232

Data 09/07/2019
Pag 2 de 7

Paciente...: 15586466 LUANA GRAZIELY DE MIRANDA CASTRO
Nascimento...: 22/10/2000 Sexo: F RG.: 3895953 SSP PI CPF.: 07192884367
Endereço...: R R FELIX AIRES 1627 AGUA MINERAL TERESINA PI 64000000 Tel.: 8698126888
Convenio...: HAPVIDA TERESINA
Matricula...: 29590000856005026
Solicitante: Dr(a) VINY SAMPAIO DE BRI

Queixa Principal:
ACIDENTE AUTOMOBILISTICO

Exame:
RX ARTICULACAO TIBIO-TARSICA DIREITA

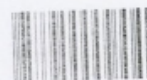

6041995122

RELATÓRIO

COMENTÁRIOS

Ossos de textura e densidade normais.
Extremidades ósseas e interlinhas articulares preservadas.
Partes moles inalteradas.
Ausência de sinais de fraturas nas incidências obtidas.

Obs.: Exame de avaliação prejudicada realizada somente na incidência em perfil.

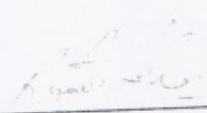
ANTONIO LOBAO VERAS FILHO - CRM 2697-PI

R7944

Impresso por: SUELENK

Em: 21/08/2019 15:46:28





DIAGNÓSTICO POR IMAGEM VIDA IMAGEM.

RAIOX - HRP

NºPedido: 31778232

Data 09/07/2019

Pag 5 de 7

Paciente...: 15586466 LUANA GRAZIELY DE MIRANDA CASTRO

Nascimento...: 22/10/2000 Sexo: F RG.: 3895953 SSP PI CPF.: 07192884367

Endereco...: R R FELIX AIRES 1627 AGUA MINERAL TERESINA PI 64000000

Tel.: 8698126888

Convenio...: HAPVIDA TERESINA

Matricula...: 29590000856005026

Solicitante: Dr(a) VINY SAMPAIO DE BRI

Queixa Principal:

ACIDENTE AUTOMOBILISTICO

Exame:

RX PERNA DIREITA



6041995125

RELATÓRIO

COMENTÁRIOS

Fratura completa da região médio-diafisária da tíbia com edema das partes moles na sua face anterior.
Demais ossos de textura e densidade normais.
Interlinhas articulares preservadas.

Obs.: Exame de avaliação prejudicada realizada somente na incidência em perfil.

ANTONIO LOBAO VERAS FILHO - CRM 2697-PI





DIAGNÓSTICO POR IMAGEM VIDA IMAGEM.

RAIOX - HRP

NºPedido: 31778232

Data 09/07/2019

Pag 6 de 7

Paciente...: 15586466 LUANA GRAZIELY DE MIRANDA CASTRO

Nascimento.: 22/10/2000 Sexo: F RG.: 3895953 SSP PI CPF.: 07192884367

Endereco...: R R FELIX AIRES 1627 AGUA MINERAL TERESINA PI 64000000 Tel.: 8698126888

Convenio...: HAPVIDA TERESINA

Matricula...: 29590000856005026

Solicitante: Dr(a) VINY SAMPAIO DE BRI

Queixa Principal:

ACIDENTE AUTOMOBILISTICO

Exame:

RX COXA DIREITA



6041995126

RELATÓRIO

COMENTÁRIOS

Fratura completa da região médio-diafisária do fêmur com desalinhamento e deslocamento medial do seu fragmento distal.

Demais ossos de textura e densidade normais.

Interlinhas articulares preservadas.

Partes moles inalteradas.

Obs.: Exame de avaliação prejudicada realizada somente na incidência em AP.

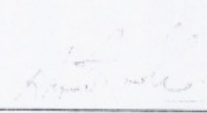
ANTONIO LOBAO VERAS FILHO - CRM 2697-PI





DIAGNÓSTICO POR IMAGEM VIDA IMAGEM.
RAIOX - HRP
NºPedido: 31797411

Data 09/07/2019
Pag 1 de 1

Paciente...: 15586466 LUANA GRAZIELY DE MIRANDA CASTRO
Nascimento...: 22/10/2000 Sexo: F RG.: 3895953 SSP PI CPF.: 07192884367
Endereco...: R R FELIX AIRES 1627 AGUA MINERAL TERESINA PI 64000000 Tel.: 8698126888
Convenio...: HAPVIDA TERESINA
Matricula...: 29590000856005026
Solicitante: Dr(a) RAPHAEL NEVES BONA

Queixa Principal:
POS OPERATORIO DE FRATURA DE TIBIA DIREITA

Exame:
RX PERNA DIREITA



6043395731

RELATÓRIO

COMENTÁRIOS

Rx de controle pós-operatório através de tala gessada evidenciou:

Fratura completa da região médio-diafisária da tibia fixada com placa e parafusos metálicos
Demais ossos de textura e densidade normais.
Interlinhas articulares preservadas.

ANTONIO LOBAO VERAS FILHO - CRM 2697-PI





DIAGNÓSTICO POR IMAGEM VIDA IMAGEM.
RAIOX - HRP
Nº Pedido: 31778232

Data 09/07/2019
Pag 4 de 7

Paciente...: 15586466 LUANA GRAZIELY DE MIRANDA CASTRO
Nascimento...: 22/10/2000 Sexo: F RG.: 3895953 SSP PI CPF.: 07192884367
Endereço...: R R FELIX AIRES 1627 AGUA MINERAL TERESINA PI 64000000 Tel.: 8698126888
Convenio...: HAPVIDA TERESINA
Matricula...: 29590000856005026
Solicitante: Dr(a) VINY SAMPAIO DE BRI

Queixa Principal:

ACIDENTE AUTOMOBILISTICO

Exame:

RX ARTICULACAO COXO-FEMURAL DIREITA

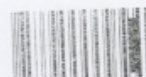

6041995124

RELATÓRIO

COMENTÁRIOS

Estruturas ósseas conservadas.
Fenda articular sem alterações.

Obs.: Exame de avaliação prejudicada realizada somente na incidência em AP.

ANTONIO LOBAO VERAS FILHO - CRM 2697-PI

R7944

Impresso por: SUELENK

Em: 21/08/2019 15:46:28





Rio Poty

DIAGNÓSTICO POR IMAGEM VIDA IMAGEM.
RAIOX - HRP

Nº Pedido: 31778232

Data 09/07/2019

Pag 7 de 7

Paciente...: 15586466 LUANA GRAZIELY DE MIRANDA CASTRO

Nascimento...: 22/10/2000 Sexo: F

RG.: 3895953 SSP PI CPF.: 07192884367

Endereço...: R R FELIX AIRES 1627 AGUA MINERAL TERESINA PI 64000000

Tel.: 8698126888

Convenio...: HAPVIDA TERESINA

Matricula...: 29590000856005026

Solicitante: Dr(a) VINY SAMPAIO DE BRI

Queixa Principal:

ACIDENTE AUTOMOBILISTICO

Exame:

RX BACIA (MEMBROS INFERIORES)



6041995127

RELATÓRIO

COMENTÁRIOS

Ossos da bacia de textura e densidade normais.

Articulações coxo-femorais, sacro-ilíacas e sínfise púbica têm configuração normal.

Partes moles inalteradas.

IMPRESSÃO:

Estudo radiológico da bacia dentro da normalidade.

OBS.: Exame realizado em CD.

ANTONIO LOBAO VERAS FILHO - CRM 2697-PI

R7944

Impresso por: SUELENK

Em: 21/08/2019 15:46:28



HOSPITAL RIO POTY
09/07/2019
00:56:41
JUANA, GRAZIELY DE MIRANDA CASTRO
018Y F 15586466
Nasc: 22/10/2000

P 33.69%

A.N: 6041995126
EX: 09/07/2019
LOW_EXM
4280 X 3520





DIAGNÓSTICO POR IMAGEM VIDA IMAGEM.
RAIOX - HRP

Nº Pedido: 31839331

Data 11/07/2019

Pag 1 de 1

Paciente...: 15586466 LUANA GRAZIELY DE MIRANDA CASTRO

Nascimento...: 22/10/2000 Sexo: F RG.: 3895953 SSP PI CPF.: 07192884367

Endereço...: R R FELIX AIRES 1627 AGUA MINERAL TERESINA PI 64000000 Tel.: 8698126888

Convenio...: HAPVIDA TERESINA

Matricula...: 29590000856005026

Solicitante: Dr(a) JOSE VICENTE DE CAS

Queixa Principal:

POS OPERATORIO DE FRATURA DE TIBIA DIREITA.

Exame:

RX COXA (MEMBROS INFERIORES) DIREITA



60433957111

RELATÓRIO:

Exame de controle pós-operatório de fixação de fratura em fêmur com placa metálica e parafusos.

Demais aspectos inalterados.

OBS.: Os resultados destes exames não devem ser considerados isoladamente como diagnóstico de qualquer situação de saúde pois, como "exames complementares" eles servem somente para auxiliar o raciocínio médico, cabendo unicamente a este concordar com os resultados, solicitar sua repetição ou prosseguir investigação clínica e com novos exames. Estamos a disposição para quaisquer esclarecimentos, realizar incidências adicionais ou fazer revisões de laudo após correlação clínico radiológica.

OBS.: Exame documentado em CD.

COSMO ALVES DE AQUINO - CRM 4252-RN

R7944

Impresso por: JAINA

Em: 21/08/2019 15:03:12





Rio Poty

DIAGNÓSTICO POR IMAGEM VIDA IMAGEM.
TOMOGRAFIA - HRP

NºPedido: 31778401

Data 09/07/2019

Pag 1 de 3

Paciente...: 15586466 LUANA GRAZIELY DE MIRANDA CASTRO

Nascimento...: 22/10/2000 Sexo: F RG.: 3895953 SSP PI CPF.: 07192884367

Endereço...: R R FELIX AIRES 1627 AGUA MINERAL TERESINA PI 64000000 Tel.: 8698126888

Convenio...: HAPVIDA TERESINA

Matricula...: 29590000856005026

Solicitante: Dr(a) FRANCISCA RISELDA F

Queixa Principal:

ACIDENTE AUTOMOBILISTICO

Exame:

TC ABDOME TOTAL (SUP, PELVE, RETR)



6041995141

TOMOGRAFIA COMPUTADORIZADA DO ABDOME TOTAL

TÉCNICA

Estudo realizado em caráter de urgência, em projeções axiais com reconstruções multiplanares, sem a administração do meio de contraste venoso, reduzindo a sensibilidade do exame.

COMENTÁRIOS

Fígado e baço de dimensões normais e contorno regular.
Ausência de dilatação das vias biliares intra ou extra-hepáticas.
Pâncreas e adrenais de aspecto anatômico.
Rins de topografia e dimensões normais.
Ausência de sinais de dilatação dos sistemas pielocalicianos.
Bexiga repleta.
Não há evidências de linfonodomegalias retroperitoneais.
Aorta com trajeto e calibre normais.
Não há evidências de coleções líquidas na cavidade abdominal.

FERNANDO MOTA DE CARVALHO - CRM 11747-CE

R7944

Impresso por: SUELENK

Em: 21/08/2019 15:47:40





Rio Poty

DIAGNÓSTICO POR IMAGEM VIDA IMAGEM.
TOMOGRAFIA - HRP

Nº Pedido: 31778401

Data 09/07/2019

Pag 3 de 3

Paciente...: 15586466 LUANA GRAZIELY DE MIRANDA CASTRO

Nascimento...: 22/10/2000 Sexo: F RG.: 3895953 SSP PI CPF.: 07192884367

Endereço...: R R FELIX AIRES 1627 AGUA MINERAL TERESINA PI 64000000 Tel.: 8698126888

Convenio...: HAPVIDA TERESINA

Matricula...: 29590000856005026

Solicitante: Dr(a) FRANCISCA RISELDA F

Queixa Principal:

ACIDENTE AUTOMOBILISTICO

Exame:

TC TORAX



6041995143

TOMOGRAFIA COMPUTADORIZADA DO TÓRAX

TÉCNICA

Estudo realizado em caráter de urgência, em projeções axiais com reconstruções multiplanares, sem a administração do meio de contraste venoso.

COMENTÁRIOS

Parênquima pulmonar com valores de atenuação dentro dos limites da normalidade.

Ausência de bronquiectasias ou de derrame pleural.

Traqueia e brônquios-fonte sem alterações.

Ausência de massas ou de linfonodomegalias mediastinais ou hilares.

Coração de volume normal.

Aorta torácica e tronco da artéria pulmonar de calibres preservados.

FERNANDO MOTA DE CARVALHO - CRM 11747-CE

R7944

Impresso por: SUELENK

Em: 21/08/2019 15:47:40





DIAGNÓSTICO POR IMAGEM VIDA IMAGEM.
TOMOGRAFIA - HRP

NºPedido: 31819913

Data 10/07/2019

Pag 1 de 1

Paciente...: 15586466 LUANA GRAZIELY DE MIRANDA CASTRO

Nascimento...: 22/10/2000 Sexo: F

RG.: 3895953 SSP PI CPF.: 07192884367

Endereço...: R R FELIX AIRES 1627 AGUA MINERAL TERESINA PI 64000000

Tel.: 8698126888

Convenio...: HAPVIDA TERESINA

Matricula...: 29590000856005026

Solicitante: Dr(a) JOSE VICENTE DE CAS

Queixa Principal:

POS OPERATORIO DE FRATURA DE TIBIA DIREITA

Exame:

TC CRANIO/ORBITAS, SELA TURSICA



6043395781

TÉCNICA: Exame realizado em projeção axial sem administração de contraste.

COMENTÁRIOS:

- Parênquima encefálico apresenta-se com morfologia, contornos e valores de atenuação normais.
- O tronco cerebral está normosituado, de morfologia, contornos e valores de atenuação normais.
- As estruturas que compõem o espaço subaracnoideo (sulcos corticais e fissuras, cisternas basais e da convexidade dos hemisférios cerebrais), estão normais para a faixa etária.
- Sistema ventricular de topografia, forma e coeficientes de atenuação normais.
- Ausência de coleções extra-axiais ou de calcificações patológicas intracranianas.
- Não há desvio das estruturas da linha média.
- Calvário íntegro. Ausência de solução de continuidade patológica em toda sua extensão.

CONCLUSÃO:

T.C. do Crânio dentro dos parâmetros da normalidade.

* Exame documentado em CD.

GILBERTO FERREIRA DE CARVALHO - CRM 9334-CE





DIAGNÓSTICO POR IMAGEM VIDA IMAGEM.
TOMOGRAFIA - HRP

Nº Pedido: 31778401

Data 09/07/2019

Pag 2 de 3

Paciente...: 15586466 LUANA GRAZIELY DE MIRANDA CASTRO

Nascimento...: 22/10/2000 Sexo: F RG.: 3895953 SSP PI CPF.: 07192884367

Endereço...: R R FELIX AIRES 1627 AGUA MINERAL TERESINA PI 64000000

Tel.: 8698126888

Convenio...: HAPVIDA TERESINA

Matricula...: 29590000856005026

Solicitante: Dr(a) FRANCISCA RISELDA F

Queixa Principal:

ACIDENTE AUTOMOBILISTICO

Exame:

TC CRANIO/ORBITAS, SELA TURSICA



6041995142

TOMOGRAFIA COMPUTADORIZADA DO CRÂNIO

TÉCNICA

Estudo realizado sem a administração do meio de contraste venoso, obtendo-se imagens axiais e reconstruções multiplanares.

COMENTÁRIOS

Parênquima cerebral com coeficiente de atenuação normal.

Sulcos, cissuras e cisternas encefálicas de aspecto compatível com a faixa etária.

Sistema ventricular sem alterações.

Cerebelo com densidade preservada.

Ausência de coleções extra-axiais ou calcificações patológicas.

Estrutura óssea íntegra.

FERNANDO MOTA DE CARVALHO - CRM 11747-CE



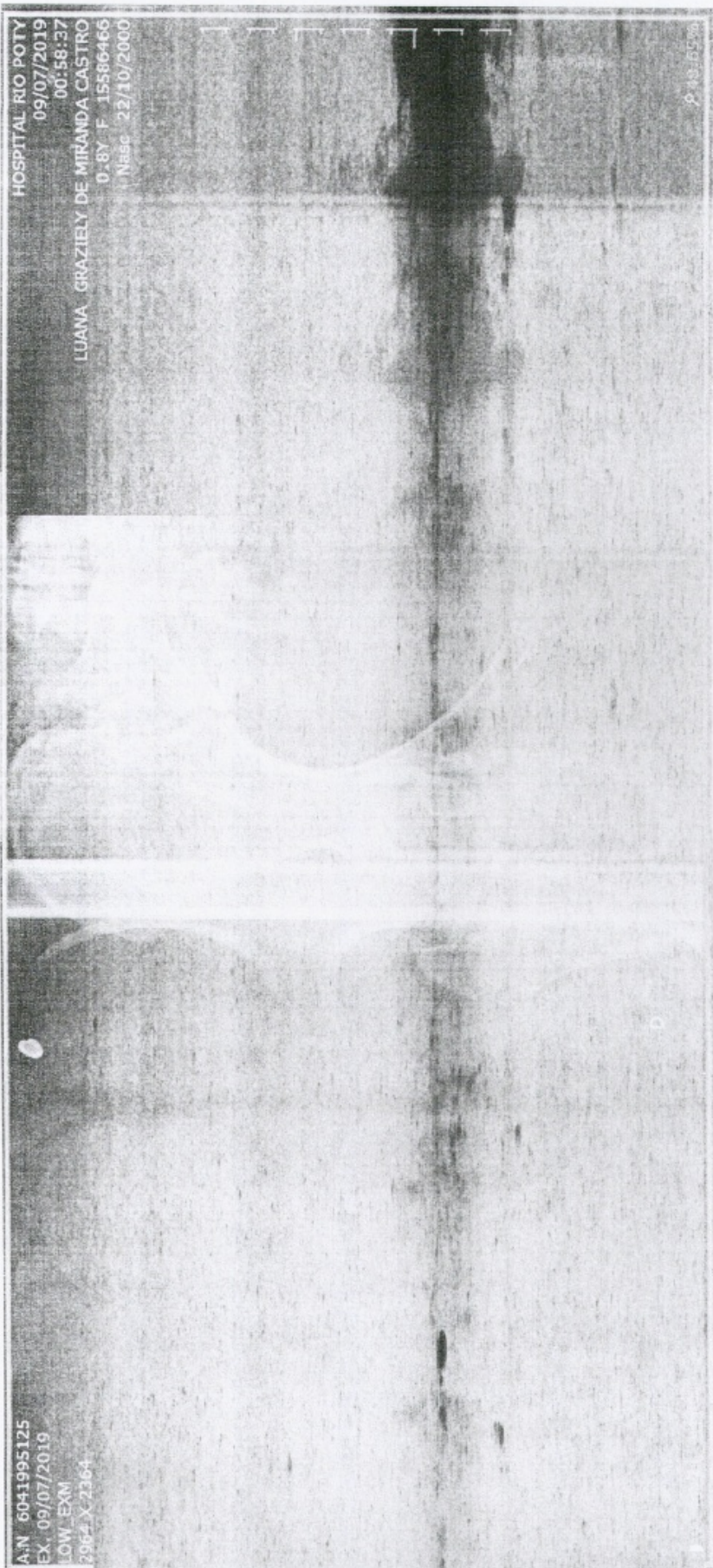

HOSPITAL RIO POTY
09/07/2019 00:52:46
LUANA, GRAZIELY DE MIRANDA CASTRO
OIBY, F. 15586466
Nasc: 22/10/2000

A.N. 6041995127
EX. 09/07/2019
PELVIS
3520 X 4280



HOSPITA - RIO POTY
09/07/2019
01:01 12
LUANA, GRAZIELY DE MIRANDA CASTRO
016Y F 15586466
Nasc.: 22/10/2000

A.N. 604_995172
EX: 09/07/2019
LOW EXM
206 EX 2364



HOSPITAL RIO POT
09/07/2019
00:59:59
LUNNA GRAZIELA DE MIRANDA CASTRO
018Y F 15586466
NASC: 22/10/2000

A.W. 6041995-123
EX 09/07/2019
OW FM
00:59:59

8416478





PROCURAÇÃO "AD JUDICIA"

OUTORGANTE: LUANA GHAZIELY DE MIRANDA CASTRO
Nacionalidade BRASILEIRO Natural TERESINA - PI
Estado Civil _____ RG n.º 3.295.953 592/pt
Profissão _____ CPF n.º 071.928.843 67
Endereço Rua Felix Aires, 1627
Bairro Agua Minda CEP 64000-00
Município TERESINA

OUTORGADO: **GUSTAVO HENRIQUE MACÊDO DE SALES**, brasileiro, solteiro, advogado inscrito na OAB/PI sob o n.º 6919, Rua Acésio do Rêgo Monteiro N° 1799, Ininga, Teresina- Piauí.

PODERES: Através do presente instrumento particular de mandato, outorgo-lhe(s) amplos poderes, inerentes ao bom e fiel cumprimento deste mandato, bem como para o foro em geral, conforme estabelecido no artigo 38 do Código de Processo Civil, e os especiais para transigir, fazer acordo, firmar compromisso, substabelecer, renunciar, desistir, reconhecer a procedência do pedido, receber intimações, receber e dar quitação, praticar todos atos perante repartições públicas Federais, Estaduais e Municipais, e órgãos da administração pública direta e indireta, praticar quaisquer atos perante particulares ou empresas privadas, recorrer a quaisquer instâncias e tribunais, podendo atuar em conjunto ou separadamente, dando tudo por bom e valioso.

TERESINA /PI, 11 de FEVEREIRO de 2020.

Luana Ghazielly de Miranda Castro

OUTORGANTE



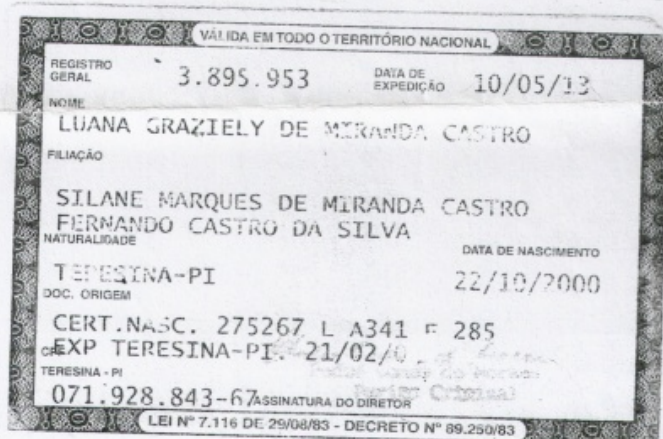

Residência L 0272 = Nº 1173
Rua Rêmur - Mirandinha
102-103 Rêmur ou Rêmur





COMPANHIA ENERGÉTICA DO PIAUÍ
Av. Maranhão 759 - Centro/Sul - Teresina - PI
CNPJ: 06.840.748/0001-89 | Insc. Estadual: 19.301.383-5
Nota Fiscal / Conta de Energia Elétrica - Série B-1
Regime especial de impressão autorizada pela SEFAZ 06/98

Para contato
conosco, informe
esse NÚMERO!!

SEU CÓDIGO
0077136-8

Nº da Nota Fiscal
030086158

A Tarifa Social de Energia Elétrica - TSEE foi criada
pela Lei nº 10.438 de 26 de abril de 2002.

CONTA MÊS
NOVEMBRO/2019

VENCIMENTO
25/11/2019

CONSUMO (kWh)
811

TOTAL A PAGAR (R\$)
844,15

FRANCISCO MIRANDA DOS SANTOS
R. FELIX AIRES 1627 AGUA MINERAL
CPF: 00018259634368

DADOS DA LEITURA
Atual: 9110

DATAS DA LEITURA

Anterior: 8299
Constante de Multiplicação: 1,000
Consumo Medido: 811
Consumo Faturado: 811
Forma de Faturamento: Cálculo de irregularidade

Atual: 18/11/2019
Anterior: 17/10/2019
Próxima Leitura: 17/12/2019
Emissão: 15/11/2019
Apresentação: 15/11/2019
Dias de Consumo: 18/11/2019

NORMAL DADOS DA UNIDADE CONSUMIDORA

Classe/Subclasse Ligação Número Medidor Poste Código Fat. Média 12 meses

REGISTRO DA
Mês/ano consumo

MONO

A332595 DESCRIÇÃO DA CONTA 1.1.1.1 638

CONSUMO 811 A R\$ 0,95824 = 778,41
CONTR. ILUMINACAO PUB. (COSIP) 62,80
2A. VIA PEDIDO CONSUM 10/19-00 2,94
ADICIONAL BANDEIRA AMARELA - 5,28
ADICIONAL BANDEIRA VERMELHA - 18,99

TARIFA SEM TRIBUTOS:
8 A 811 - 8,545323

NOTIFICAÇÃO DE REAVISO DE VENCIMENTO / MENSAGEM

Mes/Ano Valor R\$
10/2019 884,84

Unidade consumidora sujeita a suspensão do fornecimento de energia elétrica a partir de 03/12/2019, em função das contas reavaliadas nesta fatura. O não pagamento poderia ensejar também a inclusão do nome do consumidor no SERASA. Informamos ainda existir(em) conta(s) vencida(s) e já reavaliada(s) no valor de R\$ 43.394,28 (valor histórico). Caso tenha efetuado o pagamento favor desconsiderar este aviso.

LIGUE 0800 086 0800 E FAÇA OPÇÃO VENCIMENTO 1 5 10 15 20 25

Você pode obter mais detalhes de vencimento de sua fatura nos dias 1, 5, 10, 15, 20 ou 25, entre em contato por meio dos nossos canais de atendimento

RESERVADO AO FISCO

COMPOSIÇÃO DA CONTA - R\$

Distribuição:
Energia: 153,04
Transmissão: 295,80
Encargos: 50,03
Tributos: 24,49

IMPOSTOS/TRIBUTOS - R\$

Alíquota ICMS: 778,41 568,24
Valor do ICMS: 27,00%
Valor do PIS: 210,17
Valor do COFINS: 8,00

INDICADORES DE CONTINUIDADE

FIC 6,49% DMIC 36,88%

Mensal Trimestral Anual Mensal Trimestral Anual Mensal Mensal

Realizado 5,31 10,63 21,25 3,24 6,49 12,95 3,03 (R\$)

Conjunto 0,00 0,00 0,00

TERESINA-MARQUES

SEU CÓDIGO 09/2019 298,86
TOTAL A PAGAR - R\$



COMPANHIA ENERGÉTICA DO PIAUÍ
Av. Maranhão 759 - Centro/Sul - Teresina - PI
CNPJ: 06.840.748/0001-89 | Insc. Estadual: 19.301.383-5

0077136-8
MÊS FATURADO

11/2019

Nº da Nota Fiscal:

844,15
VENCIMENTO

25/11/2019

030086158 FCAM

836200000008 8 44150017000 2 00000000077 8 13681119008 3

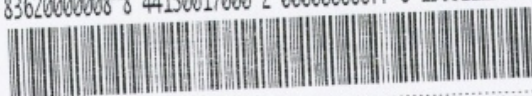

SEQ.: 00183 UC: 0077136-8 DT. LEIT.: 18/11/2019 T. ENTR:
LEITURA: 9110 NORMAL TOTAL: 844,15 CARGA:
DT. VENC.: 25/11/2019 IRREG.: 000 COLETOR:





Governo do Estado do Piauí
Secretaria de Segurança Pública
Delegacia Geral de Polícia Civil
SisBO - Sistema de Boletim de Ocorrência

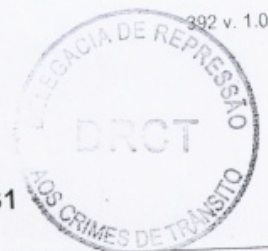

BOLETIM DE OCORRÊNCIA Nº: 100203.002778/2019-31

Unidade de Registro: DELEGACIA DE REPRESSÃO AOS CRIMES DE TRÂNSITO pelo Registro: Almiralce Ribeiro Lebre Carlos
Data/Hora: 23/07/2019 - 13:59

DADOS DA OCORRÊNCIA

Unidade Policial Responsável

DELEGACIA DE REPRESSÃO AOS CRIMES DE TRÂNSITO

Tipo Local

VIA PÚBLICA

Município

TERESINA

Endereço

AV. UNIÃO, Nº:

Complemento

Data/Hora

08/07/2019 - 22:00

Bairro

REAL COPAGRI

Ponto de Referência

DADOS DOS PERSONAGENS ENVOLVIDOS

Nome: SILANE MARQUES DE MIRANDA

RG: 2104482

Mãe: MARIA DE FATIMA MARQUES DOS SANTOS

Endereço: RUA FELIX AIRES, Nº 1627

Bairro: ÁGUA MINERAL

Cidade: TERESINA

Telefone(s): 86-9812-6888

Tipo Envolv.: NOTICIANTE/Noticiante

Nome: LUANA GRAZIELY DE MIRANDA CASTRO

RG: 3895953

Mãe: SILANE MARQUES DE MIRANDA CASTRO

Endereço: RUA FELIX AIRES, Nº 1627

Bairro: ÁGUA MINERAL

Cidade: TERESINA

Telefone(s): 86-9553-7286

Tipo Envolv.: VITIMA

NATUREZA(S) DA OCORRÊNCIA

Natureza(s) da Ocorrência

1 - Lesão corporal culposa no trânsito (Art. 303 do CTB).

RELATO DA OCORRÊNCIA

RELATA A NOTICIANTE QUE A VITIMA ERA PASSAGEIRA DA MOTO HONDA/POP 110, ANO 2018, PLACA QRT-3480, CONDUTOR/PROPRIETÁRIO LUCAS RODRIGO NUNES SOUSA, RELATA QUE TRAFEGAVA NA CITADA AVENIDA, QUANDO UM VEICULO NÃO IDENTIFICADO QUE ESTAVA ESTACIONADO SAIU SEM SINALIZAR, FAZENDO UMA EM SEGUIDA UMA CONVERSÃO E COLIDIU COM A MOTO ONDE A PASSAGEIRA CAIU, ONDE FOI LESIONADA, SOCORRIDA PELO SAMU, ENCAMINHADA PARA O HOSPITAL RIO POTY, PRONTUÁRIO 15586466. ERA O QUE TINHA A NOTICIAR.

Almiralce Ribeiro Lebre Carlos - Mat.
AGENTE DE POLÍCIA

Almiralce Ribeiro Lebre Carlos
Escrivão de Polícia

Silane Marques de Miranda
SILANE MARQUES DE MIRANDA - Noticiante
Responsável pela Informação

Delegado de Polícia

Página 1/1

Boletim de Ocorrência emitido em: 23/07/2019 13:59 - SisBO@2011-2019 AT1



Assinado eletronicamente por: GUSTAVO HENRIQUE MACEDO DE SALES - 12/03/2020 18:27:37
<http://tjpi.pje.jus.br:80/1g/Processo/ConsultaDocumento/listView.seam?x=20031218273679200000008416264>
Número do documento: 20031218273679200000008416264

Num. 8816479 - Pág. 4



Estado do Piauí
Prefeitura Municipal de Teresina

REGISTRO DE ATENDIMENTO PRÉ-HOSPITALAR
Serviço Móvel de Atendimento de Urgência - SAMU



SAMU
192

Dados do Chamado

01 Nº do chamado: 1175 JA
02 Data do chamado: 08/07/19
03 PRO (código): 2898
04 Saída do PA: 22 35
05 Chegada ao local: 22 54

Local da Ocorrência

06 Saída do local: 23 27
07 Chegada ao 1º hospital: 23 38
08 Saída do 1º hospital:
09 Chegada ao 2º Hospital:
10 Endereço: Avenida União
11 Bairro: Real Capangue
12 Município: Teresina PI
13 Ponto de referência: Fátima Norte
14 Nome: Duono Ghozely de Miranda Costa
15 Sexo: 1- Masculino 2- Feminino 9- Ignorado

Dados do Paciente

16 Idade: 38 anos
17 Indícios de ingestão de bebida alcoólica? 1- Sim 2- Não 9- Ignorado

Tipo de Ocorrência

18 Tipo de ocorrência:
01 - Acidente de transporte
02 - Agressão física-espantamento
03 - Agressão física-FAF
04 - Agressão física-FAB
05 - Urgência psiquiátrica
06 - Tentativa de suicídio
07 - Envenenamento
08 - Afogamento
09 - Queimadura
10 - Choque elétrico
11 - Queda
12 - Urgência clínica
13 - Urgência obstétrica
14 - Transferência
15 - Exames complementares
16 - Outros

Acidente de Transporte

19 Vitima: 1- Pedestre 2- Condutor 3- Passageiro 9- Ignorado
20 Meio de locomoção: 1- A pé 2- Automóvel 3- Motocicleta 4- Bicicleta 5- Ônibus/Micro-ônibus 6- Outro 9- Ignorado
21 Outra parte envolvida: 1- Automóvel 2- Motocicleta 3- Ônibus/Micro-ônibus 4- Bicicleta 5- Objeto fixo 6- Animal 7- Outra 9- Ignorado
22 Equipamentos de segurança: 1- Capacete 2- Airbag 3- Cinto de segurança 4- Assento para criança

Exame Físico

23 Glasgow = 15
ABERTURA OCULAR: 1- Espontânea 2- À voz 3- À dor 4- Nenhuma
RESPOSTA VERBAL: 1- Orientada 2- Confusa 3- Palavras inapropriadas 4- Palavras incompreensíveis 5- Nenhuma
RESPOSTA MOTORA: 1- Obedece a comandos 2- Localiza dor 3- Movimento de retirada 4- Flexão anormal 5- Extensão anormal 6- Nenhum
24 Sinais Vitais: Pulso 30 bpm, Resp. 20x8, PA 90/60, TAX. 98%, SatO2 98%
25 Local da lesão:

Assistência

26 Pupilas: 1- Iguais 2- Desiguais
27 Pulso: 1- Radial 2- Central 3- Ausente
28 Sangramento: 1- Sim 2- Não
29 Escala de Dor de 0 a 10: 0 Sem Dor, 1 Leve, 3 Moderada, 7 Intensa, 10
30 Fratura: 1- Sim 2- Não 3- Suspeito
31 Procedimentos realizados (1- Sim 2- Não):
Aspiração ☒ Prancha longa/curta ☒
Oxigênio ☒ Colar cervical ☒
Curativos ☒ Kred ☒
Imobilização de extremidades ☒
Reanimação cardiopulmonar ☒
Assistência obstétrica ☒
Glicemia ☐
Acesso Venoso ☐
Medicamentos a) ☐ b) ☐ c) ☐
32 Hospital de Destino: Hospital de Destino
33 Condições de entrada: 1- Melhorado 2- Piorando 3- Alterado
34 Óbito: 1- Antes do socorro 2- Antes do transporte 3- Durante o transporte

Hospital de Destino

35 Observações Interdisciplinares: O dono vitima de lesão moto / barba com cinto de segurança usava capacete não desmaiou no momento sinar, e tem estomago pressuta fratura de fêmur. Queixa - se também de dor torácica.

Assinaturas

Socorristas Médico:
Enfermeiro:
Condutor:
Responsável pela recepção:



ULTRA SOM SERV MED LTDA - HOSP RIO POTY

09/07/2019 00:03

Paciente: LUANA GRAZIELY DE MIRANDA CASTRO Dt. Nasc.: 22/10/2000 Atendimento: 60419951 Prontuário: 15586466
 Convênio: HAPVIDA TERESINA Posto: Leito: /

Profissional(is): VINY SAMPAIO DE BRITO CRM 6695 [1] Nº: 41152535 08/07/2019 às 23:54

ANAMNESE

Queixa Principal

Paciente trazida por SAMU em prancha rígida e colar cervical, com imobilização de MID. Refere colisão de carro contra moto em que estava como passageira, sendo arremessada não sabendo especificar mais detalhes. Refere dor torácica a direita e dor em membro inferior direito. Afirma uso de capacete, nega bebidas alcoólicas. Nega cefaleia, síncope, otorragia ou rinorragia. A - VA pervia, com colar cervical e prancha; B - Tórax sem escoriações, sem deformidades, com expansibilidade preservada, MV+ AHT ate bases, sem ruídos adventícios, RR2T BNF SS. SatO2 98%; C - Sem hemorragias ativas, FC 66, Pulso radial cheio e rítmico. D - ECG 15, pupilas isofotorreagentes; E - Escoriações em joelho esquerdo e rotação medial de MID com evidencia de fratura/luxação importante. Abdome plano, flácido, indolor, sem peritonismo, sem escoriações, dor a palpação de pelve. CD: TC Cranio, Tórax e Abdome. Hidratação, analgesia. Radiografia de MID e Pelve, avaliação ortopédica.

[1]

Queixa Principal

Diagnóstico Inicial

99 <CID10 NÃO AGRUPADOS>

[1]

CID10

T07 TRAUMATISMOS MULTIPLOS NAO ESPECIFICADOS

[1]

Alergias

Não

[1]

Medicação Em Uso

Não

[1]

Antecedentes Patológicos Familiar

Não

[1]

99

[1]

EXAME FÍSICO

Frequência Cardíaca

66 bpm

[1]

Frequência Respiratória

13 IPM

[1]

Sat O2

98 %

[1]

Pa Sistólica

110

[1]

Pa Diastólica

80

[1]

Nível De Consciência

0

[1]

Resposta Motora

6

[1]

Resposta Verbal

5

[1]

Escala De Glasgow

15

[1]

DIAGNÓSTICO

CID10

T07 TRAUMATISMOS MULTIPLOS NAO ESPECIFICADOS

[1]

CID10

T07 TRAUMATISMOS MULTIPLOS NAO ESPECIFICADOS

[1]

CLASSIFICAÇÃO DO PACIENTE

CONFERE C/ PRONTUÁRIO
 EM, 15/07/19
 ASSINATURA





Rio Poty

Paciente: LUANA GRAZIELY DE MIRANDA CASTRO

Dt. Nasc. 22/10/2000

Nº Prescrição: 22732772

08/07/2019 às 23:59

Atendimento: 60419951
Prontuário: 15586466
Peso: Kg

PRESCRIÇÃO MÉDICA

Emissão: 08/07/2019 00:03

Página 1 de 1

Convenção: HAPVIDA TERESINA
Posto: REC EMG ADT - HRP

Leito: /

CRM-6695

1. DIPIRONA AMP (500.00mg/ml)
Água Destilada

1000mg

2ML
18 ml

(AMPL C/ 500MG)

Agora

EV

CRM-6695

2. TILATIL (40.00mg)

Água Destilada

40mg

1 FRAP
10 ml

(AMPL C/ 40MG)

Agora

EV

CRM-6695

3. SORO FISIOLÓGICO 0,9% (0.01g/ml)

500ml

500ML

(TUBO C/ .9GR)

Agora

EV

37.00 gts/ml

ABERTO

CRM-6695

4. SORO FISIOLÓGICO 0,9% (0.01g/ml)

500ml

500ML

(TUBO C/ .9GR)

Agora

EV

Profissionais: CRM-6695

VINY SAMPAIO DE BRITO

PR1541

11/08/2019 08:37:20

VINY SAMPAIO DE BRITO

IP: 10.1.32.210

08/07/2019 00:03





Rio Poty

PRESCRIÇÃO MÉDICA

Página 1 de 1

Emissão: 09/07/2019 02:26

Paciente: LILIANA GRAZIELY DE MIRANDA CASTRO	Dt. Nasc. 22/10/2000	Atendimento: 60419951
Convênio: HAPVIDA TERESINA	Nº Prescrição: 22732772	Prontuário: 35586466
Posto: POSTO EMERGENCIA ADULTO	Leito: 184212/14	Peso: kg
5. DIAZEPAM INJETÁVEL (5.00mg/ml)	10mg	2ML (AMPL C/ 10MG) Agora EV
Alta vigilância	100mg	2ML (AMPL C/ 100MG) Agora EV
6. IRAMADOL (50.00mg/ml)	100 mg	2ML (AMPL C/ 100MG) Agora EV
Alta vigilância		
Profissionais: CRM-6584	HERB BARRETO DE MORAIS	
CRM-6895	VINNY SAMPAIO DE BRITO	

RP1541

HERB BARRETO MORAIS

IP: 10.1.32.209

09/07/2019 02:26

FORMULÁRIO EMERGÊNCIA CLÍNICA

Página 1 de 1

ULTRA SOM SERV MED LTDA - HOSP RIO POTY

15/07/2019 09:37

Paciente:	LUANA GRAZIELY DE MIRANDA CASTRO	Dt. Nasc.:	22/10/2000	Atendimento:	60419951	Prontuário:	15586466
Convênio:	HAPVIDA TERESINA	Posto:	POSTO EMERGENCIA ADULTO	Leito:	184212/14		
Profissional(is):	RAPHAEL NEVES BONA CRM 2485 [1] RODRIGO ANDRADE DE FIGUEIREDO REGO CRM 6596 [2]			Nº:	41159415	09/07/2019	às 08:15

ANAMNESE

Queixa Principal

paciente vítima de acidente motociclistico com fratura diafisaria de femur e tibia direita.
necessita de tratamento cirurgico.
tala gessada cruro-podolica em mid,
internacao para tto cirurgico.

[1]

EXAME FÍSICO

Aspecto Geral

paciente vítima de acidente motociclistico com fratura diafisaria de femur e tibia direita.
necessita de tratamento cirurgico.
tala gessada cruro-podolica em mid,
internacao para tto cirurgico.

[2]

CONFERE C/ PRONTUÁRIO
EM, 15/07/19
[Assinatura]
ASSINATURA



ULTRA SOM SERV MED LTDA - HOSP RIO POTY

09/07/2019 02:26

Paciente: LUANA GRAZIELY DE MIRANDA CASTRO Dt. Nasc.: 22/10/2000 Atendimento: 60419951 Prontuário: 15586466

Convênio: HAPVIDA TERESINA

Posto: POSTO EMERGENCIA ADULTO

Leito: 184212/14

Professional(is): HERB BARRETO DE MORAIS CRM 6584 [1]

Nº: 41154607 09/07/2019 às 02:25

ANAMNESE

Queixa Principal

MANTÉM QUADRO ÁLGICO INTENSO EM MEMBRO INFERIOR.
ANSIOSA E AGITADA.

[1]

PLANEJAMENTO TERAPÊUTICO

Alta Após Medicação E Cuidados

Alta após cuidados e/ou medicação

[1]

CONFERE C/ PRONTUÁRIO
EM, 15 / 07 / 19
herb
ASSINATURA





Rio Poty

FORMULÁRIO EMERGÊNCIA CLÍNICA

Página 1 de 1

ULTRA SOM SERV MED LTDA - HOSP RIO POTY

09/07/2019 10:13

Paciente: LUANA GRAZIELY DE MIRANDA CASTRO Dt. Nasc.: 22/10/2000 Atendimento: 60419951 Prontuário: 15586466

Convênio: HAPVIDA TERESINA

Posto: POSTO EMERGENCIA ADULTO

Leito: 184212/14

Profissional(is): ANDRE SANTOS CHAVES CRM 7717 [1]

Nº: 41165182 09/07/2019 às 10:13

ANAMNESE

Queixa Principal

solicitado procedimento de correção cirurgica de femur

[1]

CONFERE C/ PRONTUÁRIO
EM, 15/07/19
Assinatura
ASSINATURA

DOCUMENTO ASSINADO DIGITALMENTE POR: ANDRE SANTOS CHAVES:03731494337, às 11:15BRT de 09/07/2019





RESUMO DE ALTA / TRANSFERÊNCIA

Página 1 de 2

11/07/2019 15:55

ULTRA SOM SERV MED LTDA - HOSP RIO POTY

Paciente: LUANA GRAZIELY DE MIRANDA CASTRO Dt. Nasc.: 22/10/2000

Atendimento: 60433957

Prontuário: 15586466

Convênio: HAPVIDA TERESINA

Posto: UTI ADULTO - HRP

Leito: 4-UTI/1

Profissional(is): IGOR ALMEIDA SILVA, FISIOTERAPEUTA, CREFITO 249910-F [1]
JOSE VICENTE DE CASTRO SILVA, MÉDICO, CRM 4403 [2]
RAFAELLA PLACIDO AMORIM CARDOSO, ENFERMEIRO(A), COREN 488888 [3]

Nº: 41259496 11/07/2019 às 10:16

DIAGNÓSTICOS

CID10 S822 FRATURA DA DIAFISE DA TIBIA [2]

CID10 S723 FRATURA DA DIAFISE DO FEMUR [2]

RESUMO CLÍNICO

Evolução E Intercorrências

Paciente admitida em PO imediato de fixação de fratura diafisária de fêmur, por conta de desorientação e sonolência. A cirurgia foi descrita como sem intercorrências. Repetida TC de crânio, cujo resultado foi normal. Segue consciente, orientada, sem déficits neurológicos focais, pupilas isocóricas, fotoreagentes. Eupneica, hemodinamicamente estável, sem DVA. Boa diurese por SVD. Afebril, em uso de Cefazolina profilática. Recibe alta da UTI.

PROCEDIMENTOS CIRÚRGICOS

Não houve cirurgia Não [2]

Cirurgia Realizada Correção fratura fêmur [2]

Cirurgião Raphael Bona [2]

Cirurgia Realizada Correção fratura tibia [2]

Cirurgião Raphael Bona [2]

PRINCIPAIS EXAMES / RESULTADOS

Tomografias TC crânio: normal [2]

ALTA / TRANSFERÊNCIA

Paciente Melhorado Sim [2]

Isolamento - Contato não. [3]

Isolamento - Respiratório não. [3]

Resumo de Enfermagem Paciente evolui de alta da UTI para enfermagem em posto de enfermagem, evoluindo consciente, orientada, contactante, pouco colaborativa, ansiosa. Respirando espontaneamente em AA sem aporte de O2 suplementar. Hemodinamicamente estável. AVP em MSE funcionando e sem sinais flogísticos.

Resumo de Fisioterapia

MANHÃ

POLITRAUMA

RNC

2º DPO DE CORREÇÃO DE FRATURA DE TÍBIA D

1º DPO DE CORREÇÃO DE FRATURA DE FÊMUR D

Paciente segue em acordada, algo colaborativa, orientada e contactante, ECG: 15, com pupilas isocóricas e fotoreagentes; Hemodinamicamente estável, normocárdica (FC: 98bpm) e normotensa (PAM: 78mmHg); Eupnéica (FR: 18rpm), em ventilação espontânea, sem aportes, mantendo SAPO2: 100%, AP: SP+ sem RA, expansibilidade simétrica e padrão misto; Diurese +, espontânea; Ativa no leito, edema e dor em MID.

CONDUTAS:

FISIOTERAPIA MOTORA
FISIOTERAPIA RESPIRATÓRIA
ALTA DA UTI

- EXERCÍCIOS DE REEXPANSÃO PULMONAR.
- EXERCÍCIOS ATIVOS DE MMSS.
- MOBILIZAÇÃO PASSIVA EM MID.
- SEDESTAÇÃO NA POLTRONA.

Rafael Bona
Rafael Bona - En.
COREN-PI: 488.888 - En.

[1]





RESUMO DE ALTA / TRANSFERÊNCIA

Página 1 de 1

ULTRA SOM SERV MED LTDA - HOSP RIO POTY

12/07/2019 07:46

Paciente: LUANA GRAZIELY DE MIRANDA CASTRO Dt. Nasc.: 22/10/2000 Atendimento: 60433957 Prontuário: 15586466
Convênio: HAPVIDA TERESINA Posto: POSTO 1A - HRP Leito: 113-RP/1
Profissional(is): RAPHAEL NEVES BONA, MÉDICO, CRM 2485 [1] Nº: 41298387 12/07/2019 às 07:44

DIAGNÓSTICOS

CID10 S822 FRATURA DA DIAFISE DA TIBIA [1]

CID10 S723 FRATURA DA DIAFISE DO FEMUR [1]

PROCEDIMENTOS CIRÚRGICOS

Cirurgia Realizada TTO CIRURGICO DE FRATURA DO FEMUR DIREITO [1]

Cirurgião DR RAPHAEL BONA [1]

Tipo De Anestesia / Sedação RAQUI + SEDACAO [1]

Data da Cirurgia 10/07/2019 [1]

Cirurgia Realizada TTO CIRURGICO DE FRATURA DE TIBIA DIREITA [1]

Cirurgião DR RAPHAEL BONA [1]

Tipo De Anestesia / Sedação RAQUI + SEDACAO [1]

Data Da Cirurgia 09/07/2019 [1]

Dr. Raphael Bona

