



Número: **0800150-66.2019.8.18.0078**

Classe: **PROCEDIMENTO COMUM CÍVEL**

Órgão julgador: **Vara Cível da Comarca de Valença do Piauí**

Última distribuição : **23/09/2019**

Valor da causa: **R\$ 12.825,00**

Assuntos: **Acidente de Trânsito**

Segredo de justiça? **NÃO**

Justiça gratuita? **SIM**

Pedido de liminar ou antecipação de tutela? **NÃO**

Partes		Procurador/Terceiro vinculado	
FRANCISCO LEITE DE SOUSA (AUTOR)		JULIANA ROCHA PINTO PORTELA NUNES (ADVOGADO)	
SEGURADORA LIDER DOS CONSORCIOS DO SEGURO DPVAT S.A. (REU)			
Documentos			
Id.	Data da Assinatura	Documento	Tipo
9524829	05/05/2020 11:32	Certidão	Certidão
9506914	05/05/2020 08:36	Despacho	Despacho
9503755	04/05/2020 13:21	Certidão	Certidão
9300799	17/04/2020 13:24	Petição	Petição
9300801	17/04/2020 13:24	JUNTADA FRANCISCO LEITE	Petição
9300802	17/04/2020 13:24	comprovante francisco	DOCUMENTO COMPROBATÓRIO
9090011	01/04/2020 20:27	Intimação	Intimação
7228308	19/11/2019 08:13	Despacho	Despacho
7018658	04/11/2019 14:58	Certidão	Certidão
6439827	23/09/2019 09:38	Petição Inicial	Petição Inicial
6439832	23/09/2019 09:38	PETIÇÃO INICIAL	Petição
6439833	23/09/2019 09:38	FRANCISCO LEITE DE SOUSA	Documentos
6439834	23/09/2019 09:38	SINISTRO francisco leite de sousa 1	Documentos



PODER JUDICIÁRIO DO ESTADO DO PIAUÍ

GABINETE DA Vara Cível da Comarca de Valença do Piauí DA COMARCA DE VALENÇA DO PIAUÍ

Rua General Propécio de Castro, 394, Centro, VALENÇA DO PIAUÍ - PI - CEP: 64300-000

PROCESSO Nº: 0800150-66.2019.8.18.0078

CLASSE: PROCEDIMENTO COMUM CÍVEL (7)

ASSUNTO(S): [Acidente de Trânsito]

AUTOR: FRANCISCO LEITE DE SOUSA

REU: SEGURADORA LIDER DOS CONSORCIOS DO SEGURO DPVAT S.A.

CERTIDÃO

CERTIFICO QUE, nesta data, expedí citação à parte requerida; dou fé.

O referido é verdade e dou fé.

VALENÇA DO PIAUÍ-PI, 5 de maio de 2020.

EDECIO CASSIO SOARES VIANA

Secretaria da Vara Cível da Comarca de Valença do Piauí





PODER JUDICIÁRIO DO ESTADO DO PIAUÍ

**Vara Cível da Comarca de Valença do Piauí DA COMARCA DE
VALENÇA DO PIAUÍ**

Rua General Propício de Castro, 394, Centro, VALENÇA DO PIAUÍ - PI - CEP: 64300-000

PROCESSO Nº: 0800150-66.2019.8.18.0078

CLASSE: PROCEDIMENTO COMUM CÍVEL (7)

ASSUNTO(S): [Acidente de Trânsito]

AUTOR: FRANCISCO LEITE DE SOUSA

REU: SEGURADORA LIDER DOS CONSORCIOS DO SEGURO DPVAT S.A.

DESPACHO

Defiro a concessão dos benefícios da justiça gratuita.

Intime-se a parte requerida para, querendo, apresentar contestação no prazo legal de 15 (quinze) dias, sob pena de serem aplicados os efeitos da revelia, considerando-se verdadeiros os fatos alegados na inicial.

Cumpra-se.

VALENÇA DO PIAUÍ-PI, 05 de maio de 2020.

Juiz(a) de Direito da Vara Cível da Comarca de Valença do Piauí





PODER JUDICIÁRIO DO ESTADO DO PIAUÍ

GABINETE DA Vara Cível da Comarca de Valença do Piauí DA COMARCA DE VALENÇA DO PIAUÍ

Rua General Propécio de Castro, 394, Centro, VALENÇA DO PIAUÍ - PI - CEP: 64300-000

PROCESSO Nº: 0800150-66.2019.8.18.0078

CLASSE: PROCEDIMENTO COMUM CÍVEL (7)

ASSUNTO(S): [Acidente de Trânsito]

AUTOR: FRANCISCO LEITE DE SOUSA

REU: SEGURADORA LIDER DOS CONSORCIOS DO SEGURO DPVAT S.A.

CERTIDÃO DE CONCLUSÃO

Certifico que, nesta data, faço a conclusão do presente processo para despacho, conforme ID de nº [9300799](#).

VALENÇA DO PIAUÍ-PI, 4 de maio de 2020.

THAYSE ARAUJO PEREIRA

Secretaria da Vara Cível da Comarca de Valença do Piauí



petição e documentos em anexo



**EXCELENTÍSSIMO SENHOR DOUTOR JUIZ DA VARA ÚNICA DA
COMARCA DE VALENÇA DO PIAUÍ**

Processo nº 0800150-66.2019.8.18.0078

FRANCISCO LEITE DE SOUSA, já qualificado nos autos do processo em epígrafe, vem perante Vossa Excelência requerer a juntada do comprovante de endereço, este que consta em nome de sua mãe, já que o mesmo reside com ela. É importante ressaltar que foi juntado anteriormente o título eleitoral do Requerente que comprova seu domicílio eleitoral em Lagoa do Sítio, que vem a comprovar e a permanecer a competência deste juízo para apreciar e julgar o feito.

Nestes termos,

Pede deferimento.

Valença do Piauí, 17 de abril de 2020.

Juliana Rocha Pinto Portela Nunes

OAB/PI 9576





Para contato
com o seu
fornecedor,
informe
esse número

SEU CODIGO
0224731-3

EQUATORIAL PIAU DISTRIBUIDORA DE ENERGIA S.A.
Rua das Cabral, 730 - Centro/Sul - Teresina-PI
CEP: 64.050-001-891 - Insc. Estadual: 19.301.383-5
Insc. Federal / CNPJ: 07.043.878/0001-09 - Insc. Municipal: 12.123.456-7
Regime especial de imposto autorizado pela SEFAZ/PI

Nº da Nota Fiscal: 35440706
A Tarifa Social de Energia Elétrica - TSEE foi criada
pelo Decreto nº 10.438 de 26 de abril de 2002.

CONTA MÊS
MARÇO/2020

VENCIMENTO
19/03/2020

CONSUMO (KWh)
146

TOTAL A PAGAR (R\$)
133,44

MARIA LEITE DE SOUSA
R. VALDENAR DE CASTRO 518 S/C - AMANDO LIMA
CEP: 64.300-000 - VALENÇA DO PIAUI

ROT: 30.750.10.20.005900

DADOS DA LETURA

KWh

Atual: 27782

Anterior: 27636

Constante de Multiplicação: 1,000

Consumo Medido: 146

Consumo Faturado: 146

FCAM*

Forma de Faturamento: NORMAL

Código de Irregularidade:

Dias de Consumo: 29

Dados da Unidade Consumidora

Classe/Subclasse

Ligação

Número Medidor

Poste

Código Pat.

Média 12 meses

RESIDENCIAL

MONO

A35/945

1.1.1.1

125

HISTÓRICO KWh

Mês/ano consumo

FEV/20 130

MAR/20 129

ABR/20 125

MAY/20 127

JUN/20 146

JUL/20 100

AGO/20 107

SET/20 114

OCT/20 118

NOV/20 118

DEZ/20 118

JAN/21 118

FEB/21 118

MAR/21 118

APR/21 118

MAY/21 118

JUN/21 118

JUL/21 118

AGO/21 118

SET/21 118

OCT/21 118

NOV/21 118

DEZ/21 118

JAN/22 118

FEB/22 118

MAR/22 118

APR/22 118

MAY/22 118

JUN/22 118

JUL/22 118

AGO/22 118

SET/22 118

OCT/22 118

NOV/22 118

DEZ/22 118

JAN/23 118

FEB/23 118

MAR/23 118

APR/23 118

MAY/23 118

JUN/23 118

JUL/23 118

AGO/23 118

SET/23 118

OCT/23 118

NOV/23 118

DEZ/23 118

JAN/24 118

FEB/24 118

MAR/24 118

APR/24 118

MAY/24 118

JUN/24 118

JUL/24 118

AGO/24 118

SET/24 118

OCT/24 118

NOV/24 118

DEZ/24 118

JAN/25 118

FEB/25 118

MAR/25 118

APR/25 118

MAY/25 118

JUN/25 118

JUL/25 118

AGO/25 118

SET/25 118

OCT/25 118

NOV/25 118

DEZ/25 118

JAN/26 118

FEB/26 118

MAR/26 118

APR/26 118

MAY/26 118

JUN/26 118

JUL/26 118

AGO/26 118

SET/26 118

OCT/26 118

NOV/26 118

DEZ/26 118

JAN/27 118

FEB/27 118

MAR/27 118

APR/27 118

MAY/27 118

JUN/27 118

JUL/27 118

AGO/27 118

SET/27 118

OCT/27 118

NOV/27 118

DEZ/27 118

JAN/28 118

FEB/28 118

MAR/28 118

APR/28 118

MAY/28 118

JUN/28 118

JUL/28 118

AGO/28 118

SET/28 118

OCT/28 118

NOV/28 118

DEZ/28 118

JAN/29 118

FEB/29 118

MAR/29 118

APR/29 118

MAY/29 118

JUN/29 118

JUL/29 118

AGO/29 118

SET/29 118

OCT/29 118

NOV/29 118

DEZ/29 118

JAN/30 118

FEB/30 118

MAR/30 118

APR/30 118

MAY/30 118

JUN/30 118

JUL/30 118

AGO/30 118

SET/30 118

OCT/30 118

NOV/30 118

DEZ/30 118

JAN/31 118

FEB/31 118

MAR/31 118

APR/31 118

MAY/31 118

JUN/31 118

JUL/31 118

AGO/31 118

SET/31 118

OCT/31 118

NOV/31 118

DEZ/31 118

JAN/32 118

FEB/32 118

MAR/32 118

APR/32 118

MAY/32 118

JUN/32 118

JUL/32 118

AGO/32 118

SET/32 118

OCT/32 118

NOV/32 118

DEZ/32 118

JAN/33 118

FEB/33 118

MAR/33 118

APR/33 118

MAY/33 118

JUN/33 118

JUL/33 118

AGO/33 118

SET/33 118

OCT/33 118

NOV/33 118

DEZ/33 118

JAN/34 118

FEB/34 118

MAR/34 118

APR/34 118

MAY/34 118

JUN/34 118

JUL/34 118

AGO/34 118

SET/34 118

OCT/34 118

NOV/34 118

DEZ/34 118

JAN/35 118

FEB/35 118

MAR/35 118

APR/35 118

MAY/35 118

JUN/35 118

JUL/35 118

AGO/35 118

SET/35 118

OCT/35 118

NOV/35 118

DEZ/35 118

JAN/36 118

FEB/36 118

MAR/36 118

APR/36 118

MAY/36 118

JUN/36 118

JUL/36 118

AGO/36 118

SET/36 118

OCT/36 118

NOV/36 118

DEZ/36 118

JAN/37 118

FEB/37 118

MAR/37 118

APR/37 118

MAY/37 118

JUN/37 118

JUL/37 118

AGO/37 118

SET/37 118

OCT/37 118

NOV/37 118

DEZ/37 118

JAN/38 118

FEB/38 118

MAR/38 118

APR/38 118

MAY/38 118

JUN/38 118

JUL/38 118

AGO/38 118

SET/38 118

OCT/38 118

NOV/38 118

DEZ/38 118

JAN/39 118

FEB/39 118

MAR/39 118

APR/39 118

MAY/39 118

JUN/39 118

JUL/39 118

AGO/39 118

SET/39 118

OCT/39 118

NOV/39 118

DEZ/39 118

JAN/40 118

FEB/40 118

MAR/40 118

APR/40 118

MAY/40 118

JUN/40 118

JUL/40 118

AGO/40 118

SET/40 11

EQUATORIAL PIAUI DISTRIBUIDORA DE ENERGIA S.A.
Rua João Cabral, 730 - Centro/Sul - Teresina-PI
CNPJ: 06.840.748/0001-89 | Insc. Estadual: 19.301.383-5
Nota Fiscal / Conta de Energia Elétrica - Série B-1
Regime especial de impressão autorizada pela SEFAZ 06/98

Nº da Nota Fiscal **35440706**

A Tarifa Social de Energia Elétrica - TSEE foi criada
pela Lei nº 10.438 de 26 de abril de 2002.

CONTA MÊS

MARCO/2020

VENCIMENTO

19/03/2020

CONSUMO (kWh)

146

TOTAL A PAGAR (R\$)

133,44

MARIA LEITE DE SOUSA
R. VALDEMAR DE CASTRO 518 S/C - AMANDO LIMA
CPF: 00069439745304
CEP: 64.300-000 - VALENCA DO PIAUI

ROT: 30.750.10.20.005900

DADOS DA LEITURA		kWh	DATAS DA LEITURA	
Atual:		27782	Atual:	12/03/2020
Anterior:		27636	Anterior:	12/02/2020
Constante de Multiplicação:		1,000	Próxima Leitura:	13/04/2020
Consumo Medido:		146	Emissão:	11/03/2020
Consumo Faturado:		146	Apresentação:	12/03/2020
Forma de Faturamento:	NORMAL		Dias de Consumo:	29
	Código de Irregularidade:			

DADOS DA UNIDADE CONSUMIDORA

Classe/Subclasse	Ligação	Número Medidor	Poste	Código Fat.	Média 12 meses
RESIDENCIAL	MONO	A357945		1.1.1.1	125

HISTÓRICO kWh	DESCRIÇÃO DA CONTA
Mês/ano consumo	
FEV/20 130	CONSUMO 146 A R\$ 0,824949 = 120,44
JAN/20 159	CONTR. ILUMINACAO PUB. (COSIP) 13,00
DEZ/19 155	
NOV/19 170	
OUT/19 146	
SET/19 114	
AGO/19 100	
JUL/19 107	
JUN/19 101	
MAI/19 118	

TARIFA SEM TRIBUTOS:
0 A 146 - 0,615310

NOTIFICAÇÃO DE REAVISO DE VENCIMENTO / MENSAGEM

LIGUE 0800 086 0800 E FAÇA OPCAO VENCIMENTO 1 5 10 15 20 25
Parabéns! Até o dia 11/03/2020, não constatamos faturas vencidas
nessa Unidade Consumidora.

Digitalizado com CamS





PODER JUDICIÁRIO DO ESTADO DO PIAUÍ Secretaria da Vara Cível da Comarca
Valença do Piauí Rua General Propécio de Castro, 394, Centro, VALENÇA
PIAUÍ - PI - CEP: 64300-000

PROCESSO Nº 0800150-66.2019.8.18.0078

CLASSE: PROCEDIMENTO COMUM CÍVEL (7)

ASSUNTO: [Acidente de Trânsito]

AUTOR: FRANCISCO LEITE DE SOUSA

REU: SEGURADORA LIDER DOS CONSORCIOS DO SEGURO DPVAT S.A.

ATO ORDINATÓRIO

Intimo a(s) parte(s) do despacho em anexo.

Valença do Piauí, 1 de abril de 2020.

JIVAGO DOS SANTOS VIANA

Secretaria da Vara Cível da Comarca de Valença do Piauí





PODER JUDICIÁRIO DO ESTADO DO PIAUÍ

**Vara Cível da Comarca de Valença do Piauí DA COMARCA DE
VALENÇA DO PIAUÍ**

Rua General Propécio de Castro, 394, Centro, VALENÇA DO PIAUÍ - PI - CEP: 64300-000

PROCESSO Nº: 0800150-66.2019.8.18.0078

CLASSE: PROCEDIMENTO COMUM CÍVEL (7)

ASSUNTO(S): [Acidente de Trânsito]

AUTOR: FRANCISCO LEITE DE SOUSA

RÉU: SEGURADORA LIDER DOS CONSORCIOS DO SEGURO DPVAT S.A.

DESPACHO

Compulsando os autos verifiquei a ausência de comprovante de endereço idôneo, pois se trata de documento essencial para o prosseguimento do feito.

Com isso, intime-se a parte requerente para, no prazo de quinze dias, juntar aos autos comprovante de endereço no nome do requerente, sob pena de indeferimento da petição inicial, conforme arts. 319 e ss do CPC.

VALENÇA DO PIAUÍ-PI, 19 de novembro de 2019.

Juiz(a) de Direito da Vara Cível da Comarca de Valença do Piauí





PODER JUDICIÁRIO DO ESTADO DO PIAUÍ

CABINETE DA Vara Cível da Comarca de Valença do Piauí DA COMARCA DE VALENÇA DO PIAUÍ

Rua General Propécio de Castro, 394, Centro, VALENÇA DO PIAUÍ - PI - CEP: 64300-000

PROCESSO Nº: 0800150-66.2019.8.18.0078

CLASSE: PROCEDIMENTO COMUM CÍVEL (7)

ASSUNTO(S): [Acidente de Trânsito]

AUTOR: FRANCISCO LEITE DE SOUSA

RÉU: SEGURADORA LIDER DOS CONSORCIOS DO SEGURO DPVAT S.A.

Certidão de Triagem

Certifico que, nesta data, realizei a triagem e constatei a regularidade da representação e do pedido de Justiça Gratuita, motivo pelo qual faço sua conclusão para despacho inicial.

VALENÇA DO PIAUÍ-PI, 4 de novembro de 2019.

EDECIO CASSIO SOARES VIANA

Secretaria da Vara Cível da Comarca de Valença do Piauí



PETIÇÃO INICIAL E DOCUMENTOS EM ANEXO PDF



**EXCELENTÍSSIMO (A) SENHOR (A) DOUTOR (A) JUIZ (A) DE
DIREITO DA VALENÇA DO PIAUÍ-PI**

ACÃO DE COBRANÇA DE SEGURO OBRIGATÓRIO – DPVAT

FRANCISCO LEITE DE SOUSA, brasileiro, solteiro, trabalhador rural, inscrito no CPF/MF sob o nº 019.790.743-13, e no RG nº 431.877, residente e domiciliado na Rua Valdemar de Castro, nº 518, bairro Amando Lima, CEP 64.300-000, município de Valença do Piauí-PI;; vem, mui humildemente, à presença de Vossa Excelência, através de sua procuradora e advogada in fine assinadas, com fulcro no artigo 3º da Lei 6.194/74 e 275, incisos I e II, alíneas “d” e “e” do CPC, interpor a presente

ACÃO DE COBRANÇA DE SEGURO OBRIGATÓRIO – DPVAT

em face **SEGURADORA LÍDER DOS CONSÓRCIOS DO SEGURO DPVAT S.A.**, pessoa jurídica de direito privado, inscrita no CNPJ/MF sob o nº 09.248.608/0001-04e portadora do Código FIP 0327, com sede na Rua Senador Dantas, nº 74, 5º andar, Centro, CEP 20.031-205, município do Rio de Janeiro-RJ, onde deverá ser citada ,pelas razões de fatos e direito a seguir expostas.

1 – PRELIMINARMENTE –

O autor é trabalhador rural, vive em condição bem humilde, auferindo renda não superior a 01 (hum) salários mínimo por mês. Compelir-lhe(s) ao pagamento das custas



judiciais, significaria privar o demandante e sua família dos proventos necessários à própria subsistência.

A Constituição Federal estabelece em seu artigo 5º, inciso LXXIV que “o Estado prestará assistência integral e gratuita aos que comprovarem insuficiência de recursos.” Neste esteio, veio o artigo 98 da Lei nº 13.105/15, o qual estabelece que “**A pessoa natural ou jurídica, brasileira ou estrangeira, com insuficiência de recursos para pagar as custas, as despesas processuais e honorários advocatícios tem direito à gratuidade da justiça, na forma da lei.**”

Desta feita, pleiteiam os peticionantes os benefícios da Justiça Gratuita, assegurado pela Constituição Federal, artigo 5º, LXXIV, nos termos da Lei Federal nº 1.060/50 e nos termos do artigo 98 do Novo Código de Processo Civil Brasileiro, já que se declara(m) pobre(s) na acepção jurídica e não possui(em) condições para suportar as despesas do processo sem privar-se dos recursos para o seu próprio sustento, conforme declaração acostada nos autos (docs. 03 e 06).

2 – DOS FATOS –

O requerente sofreu um acidente de trânsito no dia 03 (três) de março de 2018, por volta das 09:00 horas, quando fazia o trajeto de sua residência para o Mercado Público, indo pelo Rua São João, quando, em razão de dois veículos estarem em alta velocidade e praticando racha, um deles, uma moto não identificada, perdeu o controle e passou por cima de seu pé direito, vindo a ocasionar o acidente. O requerente tivera que ser transferido para o Hospital Regional de Valença do Piauí-PI, onde fora constatado a fratura no terço médio do 5º metatarsiano do pé direito (BO em anexo), logo após foi encaminhado ao hospital de Picos para que fosse realizada a cirurgia para a correção do membro.. Atualmente o Promovente encontra-se com capacidade reduzida, estando impossibilitado de exercer qualquer atividade laboral.

Verifica-se que o **requerente encontra-se curado, contudo com seqüelas e debilidade permanente de membro**, conforme os documentos encartados nesta inicial, os quais são suficientes para a comprovação dos danos sofridos pelo mesmo. Os danos são inegáveis, o que poderá ser devidamente comprovado em audiência. O requerente, em virtude do aludido acidente, teve sérios danos causados à sua integridade física, dentre os quais **(seqüela que serão permanentes e debilidade permanente de membro)**, tudo fartamente comprovado pelos laudos em anexo.



Diante da situação a requerente entrou em contato com a seguradora para reaver o seguro, junto com a documentação para requerer seu direito de indenização, onde foi disponibilizado pela empresa requerida míseros R\$ 675,00 (seiscentos e setenta e cinco reais) (Extrato em anexo), valor bem inferior ao realmente devido.

Diante do exposto, não resta alternativa senão ajuizar o presente feito.

3 –DO DIREITO –

Expostos os fatos, claramente se observa a procedência do pleito autoral, senão vejamos:

3.1 - Da Adoção do Procedimento Comum e a Necessidade de Realização de Perícia -

a) Acidente (do latim, *accidens*), é o acontecimento não usual, imprevisto, e nas palavras de Calmon de Passos, o fortuito, inesperado, infeliz, o desastre. Veículo de via terrestre é todo meio de locomoção ou transporte, pode ser impulsionado por motor (trem, automóvel, ônibus), tração animal (carroça) ou tração humana (bicicleta).

O acidente pode envolver apenas um veículo ou vários, incluindo as hipóteses de atropelamentos de pedestres. O veículo pode tanto se envolver em acidente contra outro veículo como atingir um obstáculo estático, mas não prevalece o rito sumário se o acidente foi dentro do veículo, sem o seu envolvimento efetivo. O dano pode ser material ou moral, e pode ter sido causado à coisa ou à pessoa. Também se inclui na hipótese dessa alínea os acidentes causados por veículos marítimos ou aéreos em terra firme. Ademais, “Não importa se o demandado dirigia, ou não, o veículo, na ocasião do dano. Desde que a causa do acidente tenha sido um veículo, a ação de responsabilidade civil movida pela vítima seguirá o rito sumário, mesmo que se trata de responsabilizar terceiros, como o patrão e o preponente, ou o pai ou responsável pelo incapaz.”

b) O art. 3º, §1º, II, da lei 6.194/74 (Lei do DPVAT), dispõe que nos casos de invalidez permanente parcial, o valor da indenização devida deverá ser aferida proporcionalmente ao grau e à repercussão das respectivas lesões. Tal instituto legislativo é corroborado pela Súmula 474 do Superior Tribunal de Justiça que estabelece que “A indenização do seguro DPVAT, em caso de invalidez parcial do beneficiário, será paga de forma proporcional ao grau da invalidez.” **Tal condição de invalidez, por sua vez, verificar-se-á**



mediante a realização de perícia técnica elaborada, a ser realizada por profissional de saúde competente, o qual atestará se existe tal incapacidade e qual o verdadeiro grau de sua extensão.

Em casos análogos ao presente, a jurisprudência brasileiro tem entendido ser caso de extinção de processo sem julgamento do mérito a interposição de Ação de Cobrança de Seguro DPVAT ante Juizado Especial. Vejamos:

RECURSO INOMINADO. AÇÃO DE COBRANÇA. SEGURO OBRIGATÓRIO DE DANOS PESSOAIS. DPVAT. INVALIDEZ PERMANENTE. LAUDO MÉDICO OFICIAL. IML/IGP. PERÍCIA OFICIAL. AUSÊNCIA. LAUDO DE INTERNAÇÃO. RELATÓRIO HOSPITALAR. DOCUMENTO PARTICULAR. PROVA PERICIAL. NECESSIDADE. EXTINÇÃO DO PROCESSO. APELO. CONJUNTO PROBATÓRIO INSÍPIDO. AUSÊNCIA DE PROVA. INDISPENSABILIDADE DE PERÍCIA. CAUSA DE NATUREZA COMPLEXA. ART. 51, II LEI Nº 9.099/95. EXTINÇÃO DO PROCESSO. RECURSO CONHECIDO E DESPROVIDO. Somente a prova da debilidade permanente não é suficiente para a comprovação da invalidez, a qual requer uma prova mais robusta eis que, embora admitido o auto de exame de corpo de delito, a sua deficiência não permite aferir a incapacidade e seu grau, eis que, a vedação à realização de prova complexa torna inviável o prosseguimento do feito no âmbito do Juizado Especial Cível, impondo - em regra - a extinção do feito mediante incidência nominal do art. 51, II, da Lei nº 9.099/95. (...) (TJSC. Recurso Inominado nº 2011.600311-6. 6ª Turma Recursal dos Juizados Especiais Cíveis e Criminais/SC. Relator: Sílvio Dagoberto Orsatto. Publicação: DJe 13/05/2011) (grifo nosso).

ASSIM SENDO, EMBORA ESTEJA O VALOR DA PRESENTE DEMANDA DENTRO DO LIMITE PREVISTO NA LEI Nº 9.099/95, A CAUSA *SUB OCULO* DEVE SEGUIR O RITO PROCEDIMENTAL COMUM, NOS TERMOS DO ARTIGO 318 DO NOVO CÓDIGO DE PROCESSO CIVIL BRASILEIRO¹.

3.2 – Da Legitimidade Passiva –

A Requerida é Seguradora regularmente conveniada junto à Superintendência de Seguros Privados - SUSEP, sob o Código FIP nº 05690, encontrando-se portanto legalmente obrigada a cumprir os termos estipulados para operar junto ao seguro DPVAT.

A Resolução nº 109/2004 da Superintendência de seguros Privados – SUSEP, vinculada ao Ministério da Fazenda, em seu artigo 5º, §4º, estabelece que,

¹ “Art. 318. Aplica-se a todas as causas o procedimento comum, salvo disposição em contrário deste Código ou de lei.”



Art. 5º Para operar no seguro DPVAT, as sociedades seguradoras deverão aderir, simultaneamente, aos dois convênios específicos, um englobando as categorias 1, 2, 9 e 10 e o outro, as categorias 3 e 4.

(...)

§4º Os convênios de que trata o “caput” deste artigo deverão estipular que qualquer uma das sociedades seguradoras se obriga a pagar a devida indenização pelas reclamações que lhe forem apresentadas.

A Requerida em comento, ante o **princípio da solidariedade** que se evidencia claramente da transcrição do artigo supra, está legitimada para figurar no polo passivo da presente demanda. Sobre o citado princípio o artigo 7º, *caput*, da Lei nº 6.194/74 estabelece que “a indenização por pessoa vitimada por veículo não identificado, com seguradora não identificada, seguro não realizado ou vencido, será paga nos mesmos valores, condições e prazos dos demais casos por um consórcio constituído, obrigatoriamente, por todas as sociedades seguradoras que operem no seguro objeto desta lei.”

DESTA FEITA, OBSERVA-SE FACILMENTE QUE É A EMPRESA SEGURADORA LÍDER DOS CONSÓRCIOS DO SEGURO DPVAT S.A. POSSUI LEGITIMIDADE PASSIVA NA PRESENTE DEMANDA.

Nesse sentido, é o pacífico entendimento jurisprudencial, vejamos:

AGRAVO REGIMENTAL. RECURSO QUE NÃO LOGRA INFIRMAR OS FUNDAMENTOS DA DECISÃO AGRAVADA. SEGURO OBRIGATÓRIO. DPVAT. **ACIDENTE DE TRÂNSITO. LEGITIMIDADE PASSIVA. SEGURADORA. AUSÊNCIA DE PREQUESTIONAMENTO. SÚMULA N.211/STJ. MATÉRIA CONSTITUCIONAL. IMPOSSIBILIDADE DE EXAME NA VIA DO RECURSO ESPECIAL.**

1. Mantém-se na íntegra a decisão recorrida cujos fundamentos não foram infirmados.

2. **Qualquer seguradora que opera no sistema pode ser acionada para pagar o valor da indenização correspondente ao seguro obrigatório, assegurado o direito de regresso. Precedentes.**

(...)

6. Agravo regimental improvido. (STJ. AgRg no Ag 870.091/RJ.T4 – QUARTA TURMA. Relator: Ministro João Otávio de Noronha,. Julgado: 20/11/2007. Publicação: DJ 11/02/2008) (grifo nosso).

3.3 – Do Pagamento da Indenização e seu *Quantum* –

Observa-se, conforme o explanado, que o requerente encontra seu direito resguardado nos artigos 3º, incisos I e II e 5º §1º, ‘b’, §§4º e 5º da Lei nº 6.194/74, como segue:

Art. 3º Os danos pessoais cobertos pelo seguro estabelecido no art. 2º desta Lei compreendem as indenizações por morte, por invalidez permanente, total ou parcial, e por despesas de assistência médica e



suplementar, nos valores e conforme as regras que se seguem, por pessoa vitimada:

I - R\$ 13.500,00 (treze mil e quinhentos reais) - no caso de morte;

II - até R\$ 13.500,00 (treze mil e quinhentos reais) - no caso de Invalidez permanente; e

Art. 5º O pagamento da indenização será efetuado mediante simples prova do acidente e do dano decorrente, independentemente da existência de culpa, haja ou não resseguro, abolida qualquer franquia de responsabilidade do segurado.

§ 1º A indenização referida neste artigo será paga com base no valor vigente na época da ocorrência do sinistro, em cheque nominal aos beneficiários, descontável no dia e na praça da sucursal que fizer a liquidação, no prazo de 30 (trinta) dias da entrega dos seguintes documentos:

(...)

b) Prova das despesas efetuadas pela vítima com o seu atendimento por hospital, ambulatório ou médico assistente e registro da ocorrência no órgão policial competente - no caso de danos pessoais.

(...)

§ 4º Havendo dúvida quanto ao nexo de causa e efeito entre o acidente e as lesões, em caso de despesas médicas suplementares e invalidez permanente, poderá ser acrescentado ao boletim de atendimento hospitalar relatório de internamento ou tratamento, se houver, fornecido pela rede hospitalar e previdenciária, mediante pedido verbal ou escrito, pelos interessados, em formulário próprio da entidade fornecedora.

§ 5º O Instituto Médico Legal da jurisdição do acidente ou da residência da vítima deverá fornecer, no prazo de até 90 (noventa) dias, laudo à vítima com a verificação da existência e quantificação das lesões permanentes, totais ou parciais. (grifo nosso)

No caso em tela, é farta a documentação acostada à inicial, fazendo prova verídica do ocorrido, tendo o requerente direito à indenização pelos danos pessoais sofridos.

Com relação ao *quantum*, à luz da citada Súmula 474 do Superior Tribunal de Justiça, a indenização deverá ser proporcional ao dano sofrido e ao grau de invalidez, obedecendo as porcentagens trazida em anexo pela Lei nº 11.945/09. Portanto, cabe à parte Demandante importância pecuniária a título de indenização, a qual, no caso em baila, foi fixada por lei em valor equivalente a R\$ 13.500,00 (treze mil e quinhentos reais).

Ocorre, no entanto, que a despeito de ser límpido o direito do Autor, **notadamente porque houve o reconhecimento administrativo da invalidez pela própria seguradora**, o(a)s Autor(a)s recebeu(ram) um valor muito inferior ao que deveria, por direito, ter recebido, ensejando, por via oblíqua, o enriquecimento sem causa da seguradora Ré, bem como lesão aos mais mezinhos princípios do direito. Uma lesão que compromete a vida do Autor, tolhendo a sua capacidade laborativa, e trazendo sequelas permanentes não só físicas, como também psicológicas, deve merecer, a título de indenização pelo seguro obrigatório DPVAT, no seu valor máximo.



DESSE MODO, EM VISTA DA RECUSA DA SEGURADORA EM PAGAR A INDENIZAÇÃO INTEGRAL PELO SINISTRO, MUITO EMBORA TENHA RECONHECIDO NA VIA ADMINISTRATIVA A INVALIDEZ, NÃO RESTOU ALTERNATIVA SENÃO ACIONAR ESTE PODER JUDICIÁRIO PARA QUE IMPONHA A SEGURADORA A OBRIGAÇÃO DE PAGAR A COMPLEMENTAÇÃO DA SUA INDENIZAÇÃO, CORRESPONDENDO AO REMANESCENTE DE R\$ 12.825,00 (DOZE MIL OITOCENTOS E VINTE E CINCO REAIS), A SER DEVIDAMENTE ATUALIZADO ATÉ O EFETIVO PAGAMENTO, ACRESCIDOS CORREÇÃO MONETÁRIA, DESDE A DATA DO SINISTRO, CONFORME DETERMINA O E. SUPERIOR TRIBUNAL DE JUSTIÇA, A TEOR DO RESP 788.712/RS, E DE JUROS MORATÓRIOS A PARTIR DA CITAÇÃO DA SEGURADORA, A TEOR DO RESP 1085564/SP.

Pacífico é este entendimento nas Cortes Pátrias.

Ementa: Seguro obrigatório (DPVAT). Ação de cobrança. Ilegitimidade passiva rejeitada. Quitação. **A quitação dada pelo beneficiário do seguro obrigatório limita-se ao montante recebido, não possuindo o condão de liberar a seguradora da obrigação pelo pagamento da diferença. Indenização.** Valor quantificado em salários mínimos. Possibilidade. Não há vício de inconstitucionalidade no antigo critério de fixação da indenização referente ao seguro obrigatório, em salários mínimos. **Pagamento parcial na esfera administrativa. Complementação determinada judicialmente.** Condenação que deve levar em conta o salário mínimo vigente na data do pagamento parcial, corrigido desde então. Juros de mora devidos desde a citação. Recurso provido. (TJSP. 2022206620098260100. 28ª Câmara de Direito Privado. Relator: Des. Cesar Lacerda. Julgado: 14/05/2012. Publicação: 16/05/2012) (grifo nosso).

4 – DOS PEDIDOS –

EX POSITIS, vem este causídico, mui humildemente, à presença de Vossa Excelência, requerer que:

A) PRELIMINARMENTE, SEJA DEFERIDO O PEDIDO DE JUSTIÇA GRATUITA, NOS TERMOS DA LEI Nº 1.060/50, DO INCISO LXXIV, DO ART. 5º DA CONSTITUIÇÃO DA REPÚBLICA FEDERATIVA DO BRASIL E DO ARTIGO 98, DA LEI Nº 13.105/15, POR NÃO POSSUIREM OS DEMANDANTES CONDIÇÕES PARA SUPORTAR AS DESPESAS DO PROCESSO SEM PRIVAR-SE DOS RECURSOS PARA O SEU PRÓPRIO SUSTENTO;



B) SEJA A RÉ CITADA NO ENDEREÇO ACIMA ADUZIDO, PARA, SE ASSIM O DESEJAR, OFERECER SUAS RESPOSTAS EM UM PRAZO DE 15 (QUINZE) DIAS, NOS TERMOS DO ARTIGO 335, *CAPUT*, DA LEI Nº 13.105/15, SOB PENA DE, NÃO O FAZENDO, ARCAREM COM OS EFEITOS DA REVELIA, NOS TERMOS DO ARTIGO 344 DO NOVO CÓDIGO DE PROCESSO CIVIL BRASILEIRO;

C) A PRODUÇÃO DE PROVA PERICIAL PARA SE COMPROVAR O GRAU DE INVALIDEZ PERMANENTE DO AUTOR;

D) FRUSTRADA A CONCILIAÇÃO OU DECRETADA A REVELIA, SEJA ACOLHIDO O PEDIDO NA ÍNTEGRA CONDENANDO A EMPRESA REQUERIDA AO PAGAMENTO DA IMPORTÂNCIA DE R\$ 12.825,00 (DOZE MIL OITOCENTOS E VINTE E CINCO REAIS), CORRESPONDENTE À COMPLEMENTAÇÃO DOS R\$ 675,00 (SEISCENTOS E SETENTA E CINCO REAIS) E ATUALIZADOS À DATA DA CITAÇÃO (SÚMULA 426 DO SUPERIOR TRIBUNAL DE JUSTIÇA) CONDENAÇÃO A TÍTULO DE *QUANTUM INDENIZATÓRIO* POR DANOS PESSOAIS POR INVALIDEZ PERMANENTE; e

E) REQUER, POR FIM, QUE SEJA EM CASO DE NÃO CUMPRIMENTO DO PRAZO PARA O PAGAMENTO DA RESPECTIVA INDENIZAÇÃO, SEJA A REFERIDA CORRIGIDA MONETARIAMENTE E ACRESCIDO DE JUROS MORATÓRIOS, CONFORME REGULAMENTAÇÃO DO SEGURO PRIVADO, CONFORME O ART. 5º, § 7º DA LEI 6.194/74: A INCIDÊNCIA DO JUROS DA DATA DA CITAÇÃO VÁLIDA E A DE CORREÇÃO MONETÁRIA A PARTIR DA DATA DO ACIDENTE.

POR FIM, O(A)(S) REQUERENTE(S) OPTA(M) PELA NÃO REALIZAÇÃO DE AUDIÊNCIA CONCILIATÓRIA (CPC, ART. 319, INC. VII), VISTO NÃO SE FAZER NECESSÁRIA NA PRESENTE AÇÃO.



Protesta(m) provar o alegado por todos os meios de prova em direito admitidos, especialmente prova documental e/ou pericial, tudo mais que se fizer necessário para a perfeita resolução da lide, o que fica, desde logo, requerido.

Dá-se à presente causa o valor de r\$ 12.825,00 (doze mil oitocentos e vinte e cinco reais)

Nestes Termos,
Pede Deferimento.

Valença do Piauí-PI, 15 de setembro de 2019

JULIANA ROCHA PINTO PORTELA NUNES
OAB/PI nº 9.576





SINISTRO francisco
leite de sousa.pdf

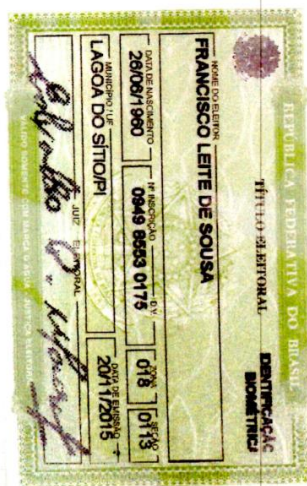
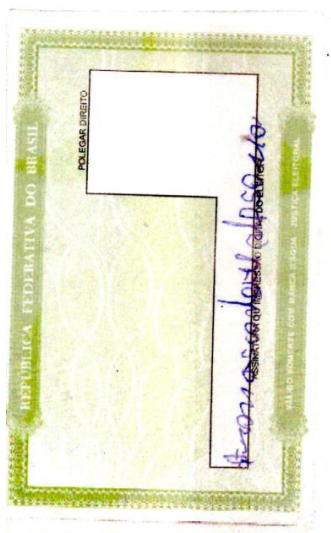





HRJL
Hospital Regional Justino Luz



Hospital Regional Justino Luz - Pça. Dr. Antenor Neiva, 184 - CEP: 64601-391 - Picos - PI

**REGISTRO DE ENFERMAGEM
NO TRANS-OPERATÓRIO CENTRO CIRÚRGICO**

Francisco Luis de Sousa

CIRCULANTE Francisco Luis de Sousa SALA Nº _____
ENTRADA NA SO _____ INÍCIO DA ANESTESIA: 11:30 INÍCIO DA CIRURGIA: 12:30
SAÍDA DA SO _____ TÉRMINO DA ANESTESIA: _____ TÉRMINO DA CIRURGIA: _____
CIRURGIA PROPOSTA: _____
CIRURGIA REALIZADA: _____
CIRURGIÃO Dr. [illegible] ANESTESIOLOGISTA Dr. [illegible] INSTRUMENTADOR _____
ASSISTENTES: 1º [illegible] CRM _____ 2º _____ CRM _____

MONITORIZAÇÃO

SÍMBOLOS

- ☐ PLACA DE BISTURI ELÉTRICO
- ☐ ELÉTRODOS
- ☐ INCISÃO CIRÚRGICA
- ☐ OXIMETRIA DE PULSO
- ☐ PANI

SINAIS VITAIS INÍCIO: PA 120x87 SATO 98% FC 105
SINAIS VITAIS TÉRMINO: PA 116x83 SATO 99% FC 111

TIPO DE ANESTESIA

- ☐ BLOQUEIO - SEDAÇÃO
- ☐ BLOQUEIO AXILAR
- ☐ BLOQUEIO DE BIER JELCO Nº 2
- ☐ BLOQUEIO DE PLEXO BRAQUIAL
- ☐ BLOQUEIO DE PLEXO BRAQUIAL COM AGULHA STIMUL PLEX
- ☐ BLOQUEIO PARACERVICAL JELCO Nº 20
- ☐ BLOQUEIO PERIBULBAR
- ☐ GERAL COMBINADA (V+1)
- ☐ GERAL INALATÓRIA
- ☐ GERAL VENOSA
- ☐ LOCAL
- ☐ PERIDURAL
- ☐ SEDAÇÃO
- ☐ SEDAÇÃO + LOCAL
- ☐ TOPICA
- ☐ COM CUFF
- ☐ SEM CUFF
- ☐ MÁSCARA LARÍNGEA Nº _____
- ☐ OUTRAS _____

POSICÃO INTRA-OPERATÓRIA

- ☒ DORSAL
- ☐ VENTRAL
- ☐ GINECOLÓGICA
- ☐ LITOTÔMICA
- ☐ LATERAL ESQUERDO
- ☐ LATERAL DIREITO
- ☐ SENTADA
- ☐ SEMI-FOWLER
- ☐ TRENDELEMBURG

PREPARO DA PELE

- ☐ DEGERMAÇÃO
- ☐ ANTI-SEPSIA
- ☐ REALIZADA POR _____
- ☒ PVPI DEGERMANTE
- ☐ PVPI ALCOOLICO
- ☒ EQUIPE MÉDICA
- ☐ SOLUÇÃO CLORO HEXIDINA
- ☐ CLORO-HEXIDINA ALCOOLICO
- ☒ EQUIPE ENFERMAGEM
- ☐ PVPI TÓPICO

PROCEDIMENTO REALIZADOS

- ☐ CATETERISMO VESICAL
- ☐ TRICOTOMIA
- ☐ PASSAGEM SNG
- ☐ FUNÇÃO VENOSA
- ☐ ASPIRAÇÃO
- ☐ MSD
- ☐ MSE
- ☐ OUTROS _____
- ☐ GLICEMIA CAPILAR _____ mg/dl

SONDA URETRAL Nº _____
SONDA FOLEY Nº _____
COLETOR ☐ UROSTOP ☐ AP BARBEAR ☐ UNID _____ SNG Nº _____
LANCETA _____ UNID _____ Sonda de ASPIRAÇÃO Nº _____ JELCO Nº _____

GARROTEAMENTO

TIPO ☐ FAIXA DE SMARCH _____ UNID _____
LOCALIZAÇÃO ☐ BRAÇO ☐ ANTEBRAÇO ☐ COXA ☐ PANTURRILHA
TEMPO INÍCIO _____ TÉRMINO _____
☐ GARROTE PNEUMÁTICO _____ mmHg ☐ NÃO SE APLICA

SERVIÇOS SOLICITADOS

- ☐ ANATOMIA PATOLÓGICA
- ☐ LABORATÓRIO
- ☐ RX
- ☐ NÃO
- ☐ SIM
- ☐ INTENSIFICADOR DE IMAGEM
- ☐ OUTROS _____
- LOCAL _____ N DE FRASCOS _____
- NÃO SE APLICA





HRJL
Hospital Regional Justino Luz



Hospital Regional Justino Luz - Pça. Dr. Antenor Neiva, 184 - CEP: 64.601-391- Picos - PI.

SISTEMA ÚNICO DE SAÚDE SUS		NOME					
Data	P. Material	Pulso	Respiração	Temperatura	Peso	Altura	
Exame de Sangue	Gr. Sanguíneo	Hematemetria	Hemoglobina	Hemacrito	Glicemia	Dos. Urina	
Exames de Urina							
Digestivo							
Respiração							
Sistema Urinário							
Sistema Digestivo							
Estado							
Diagnóstico							
Procedimento							
Agentes e Doses							
Agente Anestésico		Origem				Total e Doses	
Líquidos		Solutos 500					
Temperatura		30					
Pulso		36					
Início e Fim Anestesia		34					
Início e Fim Operação		32					
Respiração		30					
Símbolos		Duração					
Técnicas:		Incidente - Acidente					
Operações:		Condições pós-oper. Imediatas					
Cirurgias:							
Anestésias:							



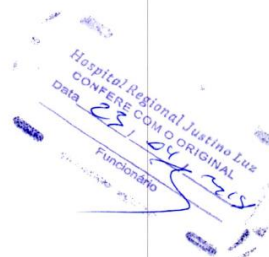
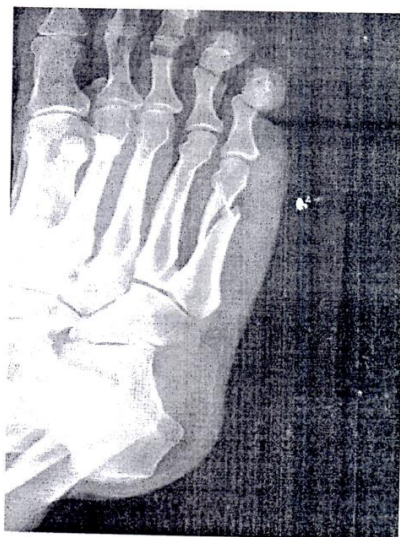

VALIDA EM TODO O TERRITÓRIO NACIONAL

CPF: 431.877-05.08.1997

IDENTIFICADO: FRANCISCO LEITE DE SOUSA

FLUXO: Joaquim Gabriel de Sousa

Valença do Piauí-PI, 26 Jun. 1960

NATURALIDADE: Valença do Piauí-PI, 26 Jun. 1960

NASCIMENTO: 1.045 Liv. - 05 Fls. 29 R.p. em

Pimenteiras-PI, 12 Mai. 1997

DATA DE EMISSÃO: 05.08.1997

ASSINADO: FRANCISCO LEITE DE SOUSA

ASSINADO: FRANCISCO LEITE DE SOUSA

REPÚBLICA FEDERATIVA DO BRASIL

GOVERNO DO ESTADO DO PIAUÍ

SECRETARIA DE SEGURANÇA PÚBLICA

INSTITUTO DE IDENTIFICAÇÃO "JOÃO DE DEUS MARTINS"

FRANCISCO LEITE DE SOUSA

FRANCISCO LEITE DE SOUSA

CÓDIGO DE CONTROLE

CHUB: 1032.678.3264

Validado pelo Sistema de Recadastramento do Brasil

de 09/07/2013 do dia 17/09/2013 (Data e hora de Recadastramento)

VALIDO SOMENTE COM COMPONENTE DE IDENTIFICAÇÃO

Ministério da Fazenda

Recadastramento

COMPONENTE DE INSCRIÇÃO CPF

Número

019.790.743-13

Nome

FRANCISCO LEITE DE SOUSA

Nascimento

26/06/1960



Atestado/Laudo Médico

CENTRO DE
ESPECIALIDADES MÉDICAS

Secretaria de Estado da Saúde / SESAP



D. Francisco Leite Sousa

Atesto para os devidos fins
de comprovação que o paciente
supracitado foi vítima de
acidente de moto em 10/05/19,
resultando em fratura do pé
(1º) submetido a tratamento
cirúrgico (osteossíntese) e
está acompanhando o
ritmo de recuperação

23
04
18

17

Centro de Especialidades Médicas
Av. Senador Helvino Nunes, 8182 BR 316
Pirajá - Piauí - CEP: 64.606-245
Fone: (88) 3422-9082
E-mail: campipicos@hotmail.com





Secretaria Estadual de Saúde
Hospital Regional Eustáquio Portela
Av. Santos Dumont, s/n - Centro - Valença do Piauí - PI - CEP 64300-000
CNPJ: 06.553.564/0011-00
Tele/Fax: (89) 3465-1369 / 3465-1015

DECLARAÇÃO

Declaro para os devidos fins, que o(a) Sr(a) Francisco Costa de
Sousa portador de CPF: 053 790 743 - 43
encontra-se em tratamento fisioterapêutico no ambulatório de Fisioterapia do
Hospital Regional Eustáquio Portela - Sito à Av. Santos Dumont, SN - Centro
- Valença do Piauí. CNPJ: 06.553.564/0011-00, para reabilitação de patu-
ra de 5º metatarso

Exame Físico: Dor à palpação em região lateral do pé D, por
marca de edema; RM e para dorsiflexão; atropia em
talus e navicular e quadriluxos, deambula com auxílio de muletas.

Exames complementares: Raio X do pé D: patura em 5º me-
tarso

Valença do Piauí, 07 / 08 / 18.

Leangise Rossana L. C. Camberimba
Fisioterapeuta
CREFIT: 217993-F

Fisioterapeuta



Nome: FRANCISCO LEITE DE SOUSA

Requisitante: .

Data: 19/04/2018

Nº.: 31492

EXAME: RX DO PÉ DIREITO (02 INC.)

RELATÓRIO

- Textura óssea reduzida.
- Material metálico de síntese fixando fratura no terço médio do 5º metatarsiano.
- Demais estruturas ósseas íntegras.
- Espaços articulares conservados.
- Partes moles sem alterações radiológicas significativas.

PEDRO DE PAULA BOMFIM NETO

CRM: 3255

Praça Getúlio Vargas, 297 - Fone/Fax: (89) 3465-1201 - Valença do Piauí



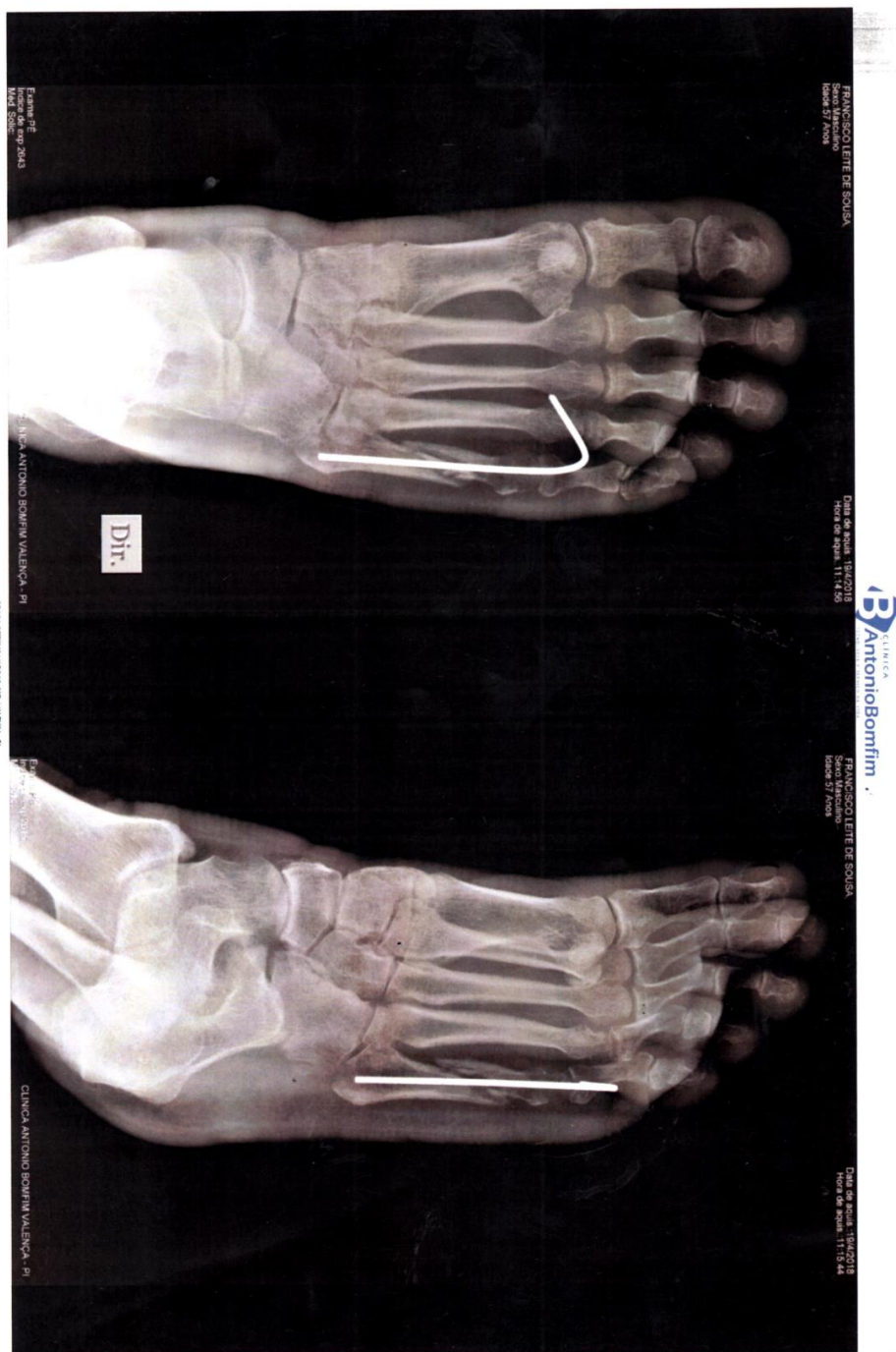

**HOSPITAL REGIONAL JUSTINO LUZ**

RAÇA ANTENOR NEIVA,
BOMBA, P^o COS/PI - 64601-391
CNPJ: 06.553.564/0102-81
(89) 3422-1314 - (89) 3422-1314

Ficha de Atendimento (Emergência)

Atendimento: P0508557

Data: 03/03/2018

Funcionario: MAIARA

Registro: 386111

Hora: 13:27:00

Tipo: CONSULTA

Sexo: MASCULINO

Senha 70

SUS

FRANCISCO LEITE DE SOUSA

CPF: 019.790.743-13 - RG: 431877 - SUS: 898005139951888

Nasc.: 26/06/1960 Idade: 57 ANOS, 8 MESES, 7 DIAS Profissão: APOSENTADO

Civil: CEP: 64300-000

End.: VALDEMAR DE CASTRO, 518 -

Bairro: AMANDO LIMA

Cidade: VALENÇA DO PIAUI/PI

Cor: PARDA

Telefone: (89) 9998-36998

Mãe: MARIA LEITE DE SOUSA

Pai: JOAQUIM GABRIEL DE SOUSA

Clínica: ORTOPEDIA

Demanda: AMB DE VALENÇA DO PIAUI

Atendimento de URGÊNCIA

Procedimentos

0301060118 ACOLHIMENTO COM CLASSIFICAÇÃO DE RISCO

0301060061 ATENDIMENTO DE URGENCIA EM ATENCAO ESPECIALIZADA

História Clínica/Exame físico:

Hora: _____

☐ Internação**Exames Complementares:****Diagnostico provavel:****Prescrição Médica:****Anotações da Classificação de Risco**

Hora: 13:33:17

P idade:☐ Vermelho - Emergência ☐ Laranja - Muito Urgente ☐ Amarelo - Urgente ☒ Verde - Pouco Urgente ☐ Azul - Não Urgente**Queixa/História:** PACIENTE VITIMA DE QUEDA DA PROPRIA ALTURA HOJE REFERE DOR+EDEMA EM PE DIREITO**Alergias:** NEGA**Medicação Usual:** COM O PCT

PA: 0 mmHg

TAX: 0°C

FR: 0 mrpm

SAT 02: 0

Dor:

FC: 0 bpm

Glicemia: 0 mg/dl

Peso: 0 kg

ECG: 0

Observação: NDN**Conduta:** AO CLINICOADILMA DE SOUSA FERREIRA
ENFERMEIRA
COREN PI 197475355436 - ADILMA DE SOUSA FERREIRA
Enfermeiro Responsável**Dados da Alta**☐ Alta ☐ Óbito ☐ Evasão ☐ Transferencia ☐ Destino: _____

Hora: _____

FRANCISCO LEITE DE SOUSA
Paciente ou Responsável4827 - DANILO DA SILVA LEITE
Médico Responsável



PROCURAÇÃO AD JUDICIA E AD NEGOTIA

OUTORGANTE: FRANCISCO LEITE DE SOUSA		
ESTADO CIVIL: SOLTEIRO	PROFISSÃO: TRABALHADOR RURAL	TELEFONE:
RG : 431.877	CPF: 019.790.743-13	
ENDEREÇO: RUA VALDEMAR DE CASTRO Nº518 / BAIRRO AMANDO LIMA / VALENÇA DO PIAUÍ-PI, CEP:64300-000		

OUTORGADO(S): JULIANA ROCHA PINTO PORTELA NUNES, inscrita na OAB-PI sob o nº 9.576 e **ELIEZER JOSÉ ALBUQUERQUE NUNES**, inscrito na OAB-PI sob o nº 15.071; com endereço profissional localizado na Rua Senador Cândido Ferraz, nº 1250, CEP: 64.049-250, The Office Tower, Sala 1001, Jockey, Teresina-PI.

PODERES: amplos poderes, *in solidum* ou separadamente, para o foro geral, com a cláusula "ad Judicia", em qualquer juízo, instância ou Tribunal, podendo propor contra quem de direito as ações competentes e defende-las nas contrárias, seguindo umas e outras, até final da decisão, usando dos recursos legais e acompanhando-os, conferindo-lhe (s), poderes especiais para prestar declarações, receber citação, confessar, reclamar, desistir, renunciar direitos, transigir, firmar compromisso ou acordos, receber e dar quitação, propor execução, requerer falência, habilitar crédito em ação ordinária, procedimento sumaríssimo, ação rescisória, embargos, agravos, representando ainda o (a) outorgante, para o fim do disposto nos artigos 447 e 448 do Código de Processo Civil, incluindo também os poderes da procuração "ad negotia", afim de se fazer levantamento de valores creditados em favor do (a) outorgante, através de alvará judicial, RPV ou precatório, junto às instituições financeiras (CEF ou Banco do Brasil), que façam referência aos depósitos judiciais em que o outorgado atuou como patrocinador da ação, podendo ainda substabelecer esta a outrem, com ou sem reservas de poderes, dando tudo por bom, firme e valioso, sempre no interesse do (a) outorgante.

Valença do Piauí-Pi 07 de Novembro de 2018.

Francisco Leite de Sousa
OUTORGANTE



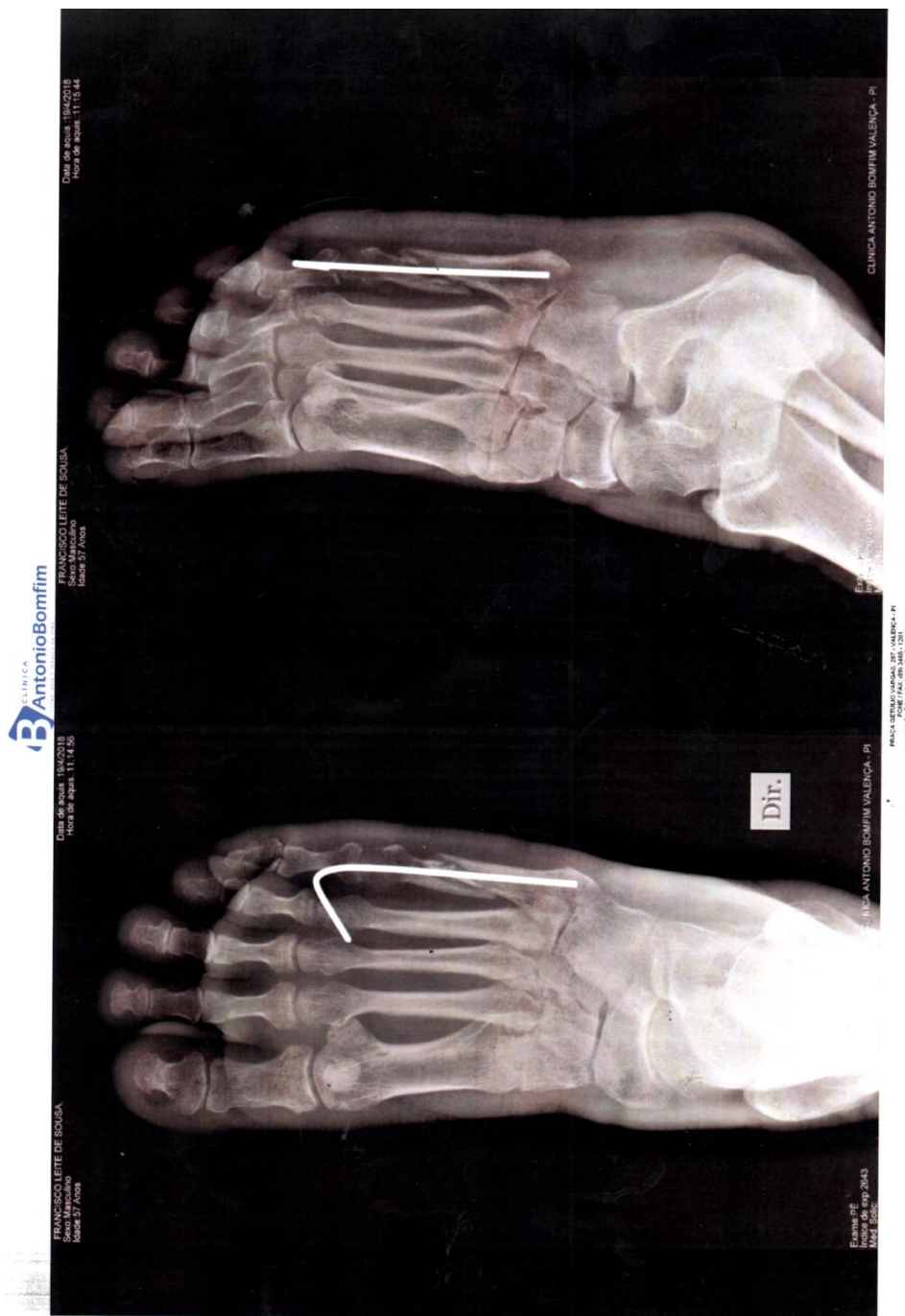

DECLARAÇÃO DE POBREZA

Eu, Francisco Leite de Sousa, brasileiro, solteiro portador da Cédula de Identidade 431.877, SSP-PI, inscrita no CPF 019.790.743-13 sob o nº, residente e domiciliado no rua Valdemar de Castro nº 518, bairro Amando Lima, Valença do Piauí- PI- CEP 64300-000, declaro que não posso suportar as despesas processuais decorrentes desta demanda sem prejuízo do meu próprio sustento e de minha família, sendo, pois, para fins de concessão do benefício da gratuidade de Justiça, nos termos da Lei 1.060/50, pobre no sentido legal da acepção.

Declaro, ainda, que tenho conhecimento das sanções penais que estarei sujeito caso inverídica a declaração prestada, sobretudo a disciplinada no art. 299 do Código Penal.

Por ser verdade, firmo o presente.

Valença do Piauí-Pi, 07 / 11 /2018

Francisco Leite de Sousa





Governo do Estado do Piauí
Secretaria de Segurança Pública
Delegacia Geral de Polícia Civil
SisBO - Sistema de Boletim de Ocorrência

593 v. 1.0

BOLETIM DE OCORRÊNCIA Nº: 122451.000871/2018-31

Unidade de Registro: 7ª DRPC - VALENÇA DO PIAUÍ

Resp. pelo Registro: Gilberto Lopes Da Silva

Data/Hora: 04/10/2018 - 09:25

DADOS DA OCORRÊNCIA

Unidade Policial Responsável

Data/Hora

DP DE VALENÇA DO PIAUÍ

03/03/2018 - 09:11

Tipo Local

VIA PÚBLICA

Município

VALENÇA DO PIAUÍ

Bairro

INFORMAR NO COMPLEMENTO

Endereço

RUA SÃO JOÃO, Nº:

Complemento

Ponto de Referência

DADOS DOS PERSONAGENS ENVOLVIDOS

Nome: FRANCISCO LEITE DE SOUSA

Tipo Envolv.: VITIMA/Noticiante

RG: 431877

Mãe: MARIA LEITE DE SOUSA

Pai: JOAQUIM GABRIEL DE SOUSA

Endereço: RUA VALDEMAR DE CASTRO, Nº 518

Bairro: AMANDO LIMA

Cidade: VALENÇA DO PIAUÍ

Telefone(s): 89-9986-998

NATUREZA(S) DA OCORRÊNCIA

Natureza(s) da Ocorrência

1 - Lesão corporal acidental no trânsito.

RELATO DA OCORRÊNCIA

A VITIMA COMPARECEU A ESTA DELEGACIA DE POLICIA CIVIL DE VALENÇA DO PIAUÍ PARA REGISTRAR O OCORRÊNCIA NO SEGUINTE TEOR: QUE NO DIA HS ACIMA MENCIONADO QUANDO FAZIA O TRAJETO DE SUA RESIDENCIA NO BAIRRO AMANDO LIMA PARA O MERCADO PUBLICO AO CHEGAR NA RUA SÃO JOÃO VINHA UMA MOTOCICLETA PEGANDO RACHA COM UM CARRO A MESMA PERDEU O CONTROLE E PASSOU POR CIMA DO SEU PÉ DIREITO O MESMO MOTOQUEIRO SE EVADIU DO LOCAL SEM DEIXAR NENHUMA IDENTIFICAÇÃO A VITIMA FOI SOCORRIDO POR POPULAR E LEVADO PARA O HOSPITAL REGIONAL DE VALENÇA DO PIAUÍ A ONDE TEVE SEUS PRIMEIRO ATENDIMENTO E DEPOIS TRANSFERIDO PARA O HOSPITAL REGIONAL JUSTINO LUZ DE PICOS PIAUÍ A ONDE FOI FEITO SUA SI RUGIA ERA O QUE TINHA A INFORMAR.

Gilberto Lopes Da Silva - Mat. 0414808
AGENTE DE POLÍCIA

Francisco Leite de Sousa
FRANCISCO LEITE DE SOUSA - Noticiante
Responsável pela Informação

Delegado de Polícia

Boletim de Ocorrência emitido em: 04/10/2018 09:25 - SisBO@2011-2018 ATI

Página 1/1



HREP HOSPITAL REGIONAL EUSTÁQUIO PORTELA
AV SANTOS DUMONT,
CENTRO, VALENÇA DO PIAUÍ/PI - 64300-000
CNPJ: 06553564001100
(89) 3465-1015 - (89) 3465-1369
HREP - HOSPITAL REGIONAL EUSTÁQUIO PORTELA

Ficha de Atendimento (Emergência)

Atendimento: P0194048
Data: 03/03/2018
Funcionário: MARIO

Registro: 3859
Hora: 09:11:00
Tipo: CONSULTA
Sexo: MASCULINO

Senha **13**

SUS

FRANCISCO LEITE DE SOUSA

Nasc.: 26/06/1960 Idade: 57 ANOS, 8 MESES, 7 DIAS Profissão: LAVRADOR
End.: VALDEMAR DE CASTRO, 518 - Bairro: AMANDO LIMA
Cor: BRANCA Telefone: (89) 9972-5226 Mãe: MARIA LEITE DE SOUSA

CPF: - RG: 431877 - SUS: 898005139951888
Civil: CEP: 64300-000
Cidade: **VALENÇA DO PIAUÍ/PI**
Pai: JOAQUIM GABRIEL DE SOUSA

Clinica: **CLINICA GERAL** Demanda: DEMANDA ESPONTANEA Atendimento de **URGÊNCIA**

Procedimentos

0301060037 ATENDIMENTO DE URGÊNCIA EM ATENÇÃO BÁSICA
0301060037 ATENDIMENTO DE URGÊNCIA EM ATENÇÃO BÁSICA
0301010048 CONSULTA DE PROFISSIONAIS DE NÍVEL SUPERIOR NA ATENÇÃO ESPECIALIZADA (EXCETO MÉDICO)
0301010048 CONSULTA DE PROFISSIONAIS DE NÍVEL SUPERIOR NA ATENÇÃO ESPECIALIZADA (EXCETO MÉDICO)

História Clínica/Exame físico:

paciente, 57 anos, masculino, branco, natural de VALENÇA DO PIAUÍ, E APÓS

ATENDIMENTO PRESTADO EM VEÍCULO MOTOCICLISTA

Exames Complementares:

Diagnóstico provável:

TRAUMATISMO (FRACTURA SÍMETRICA DO O)

Prescrição Médica:

1) OXALAMERAZOL 4mg/ml - 2,5ml + AD - EV - 1200

Hora: _____
☐ Internação

REGULAÇÃO DO SUSTINO LUT PIROS

Hora: 09:21:11

Análises da Classificação de Risco

Prioridade:

☐ Vermelho - Emergência ☐ Laranja - Muito Urgente ☒ Amarelo - Urgente ☐ Verde - Pouco Urgente ☐ Azul - Não Urgente

Queixa/História: DOR NO PÉ D + SINCOPE + VÔMITO + SUDORESE EXCESSIVA

Alergias: NEGA

Medicação Usual:

PA: 100X70 mmHg

TAX: 0°C

FR: 0 mrpm

SAT O2: 97

Dor:

FC: 82 bpm

Glicemia: 127 mg/dl

Peso: 0 kg

ECG: 0

Observação:

Conduta: ENC. AO CLÍNICO GERAL

397343 - ALANE DA SILVA TORRES
Enfermeiro Responsável

Dados da Alta

☐ Alta ☐ Óbito ☐ Evasão ☐ Transferência

Destino:

Hora:

Dr. Rafael Barbosa Vieira

Médico

CRM-PI 6067

6067 - RAFAEL BARBOSA VIEIRA
Médico Responsável

FRANCISCO LEITE DE SOUSA
Paciente ou Responsável



**HOSPITAL REGIONAL JUSTINO LUZ**

PRAÇA AFTENOR NEIVA,
BOMBA, P'COS/PI - 64601-391
CNPJ: 06.553.564/0102-81
(89) 3422-1314 - (89) 3422-1314

Ficha de Atendimento (Emergência)

Atendimento: P0508557 Registro: 386111
Data: 03/03/2018 Hora: 13:27:00
Funcionario: MAIARA Tipo: CONSULTA
Sexo: MASCULINO

Senha 70

SUS**FRANCISCO LEITE DE SOUSA**

Nasc.: 26/06/1960 Idade: 57 ANOS, 8 MESES, 7 DIAS Profissão: APOSENTADO CPF: 019.790.743-13 - RG: 431877 - SUS: 898005139951888
End.: VALDEMAR DE CASTRO, 518 - Bairro: AMANDO LIMA Civil: CEP: 64300-000
Cor: PARDA Telefone: (89) 9998-36998 Mãe: MARIA LEITE DE SOUSA Cidade: VALENÇA DO PIAUI/PI Pai: JOAQUIM GABRIEL DE SOUSA

Clínica: ORTOPEDIA

Demanda: AMB DE VALENÇA DO PIAUI

Atendimento de URGÊNCIA

Procedimentos

0301060118 ACOLHIMENTO COM CLASSIFICAÇÃO DE RISCO
0301060061 ATENDIMENTO DE URGENCIA EM ATENCAO ESPECIALIZADA

História Clínica/Exame físico:

Hora: ____:____
☐ Internação

Exames Complementares:**Diagnostico provavel:****Prescrição Médica:****Anotações da Classificação de Risco**

Hora: 13:33:17

P. idade:

☐ Vermelho - Emergência ☐ Laranja - Muito Urgente ☐ Amarelo - Urgente ☒ Verde - Pouco Urgente ☐ Azul - Não Urgente

Queixa/História: PACIENTE VITIMA DE QUEDA DA PRÓPRIA ALTURA HOJE REFERE DOR+EDEMA EM PE DIREITO**Alergias:** NEGA**Medicação Usual:** COM O PCT

PA: 0 mmHg

TAX: 0°c

FR: 0 mrpm

SAT O2: 0

Dor:

FC: 0 bpm

Glicemia: 0 mg/dl

Peso: 0 kg

ECG: 0

Observação: NDN**Conduta:** AO CLINICO

ADILMA DE SOUSA FERREIRA
ENFERMEIRA
COREN PI 197473

355436 - ADILMA DE SOUSA FERREIRA
Enfermeiro Responsável

Dados da Alta

☐ Alta ☐ Óbito ☐ Evasão ☐ Transferencia ☐ Destino:

FRANCISCO LEITE DE SOUSA
Paciente ou Responsável

4827 - DANILO DA SILVA LEITE
Médico Responsável





NOME: <i>Fernanda da Silva</i>		ALA C	APTO	LEITO	R. MET.
ID: <i>8250</i>					
DATA: <i>05/02/18</i>					
PRESCRIÇÃO MÉDICA		HORÁRIO DE MEDICAÇÃO		OBSERVAÇÕES	
1. DIETA LIVRE				<i>ver bem</i>	
2. SCALF SALINIZADO					
3. DIPIRONA 1 G AMP IV 6/6 HORAS				<i>12 cont</i>	
4. OMEPRAZOL 40 MG VO AS 06:00 HORAS				<i>ca: 12</i>	
6.CCGG + SSVV					
7- CAPTO PRIL 25 MG - 01 COMP VO 8/8 H SE PAS MAIOR 160 MMHG E/OU PAD MAIOR 110 MMHG					
8- TRAMADOL 100MG + SF 0,9 % 100 ML EV 8/8 HORAS S/N					
9-FISIOTERAPIA MOTORA					
10-TILATIL 40MG +AD EV DE 12/12H S/N					
11-ONDRASETRONA 8 MG + AD EV 8/8H S/N					
12-CEFALOXITINA 1G + AD EV 6/6H					
<i>curativa</i>					
<i>alta médica</i>					
<i>24</i>					

Hospital Regional Jurupirã Ltda
Data: 05/02/18
Assinado eletronicamente por: *[assinatura]*
CPF: *[assinatura]*
Fim do documento



Hospital Regional Justino Luz - Pça Dr. Antenor Neiva, 184 - CEP: 64.601-301 - Picos - PI

DATA HORA/ CÓDIGO	PRESCRIÇÃO MÉDICA	PRONTUÁRIO	CLÍNICA	ENF. OU APT	LEITO	MÉDICO ASSISTENTE
04/03/18	POZ de RASBES Medicação p/ ①		QUANT.			22-96
	② Dieto 2ml bico por dia ③ 500mg - 500mg 1x1 ④ 500mg - 500mg 1x1 ⑤ 500mg - 500mg 1x1 ⑥ 500mg - 500mg 1x1 ⑦ 500mg - 500mg 1x1 ⑧ 500mg - 500mg 1x1 ⑨ 500mg - 500mg 1x1 ⑩ 500mg - 500mg 1x1 ⑪ 500mg - 500mg 1x1 ⑫ 500mg - 500mg 1x1 ⑬ 500mg - 500mg 1x1 ⑭ 500mg - 500mg 1x1 ⑮ 500mg - 500mg 1x1 ⑯ 500mg - 500mg 1x1 ⑰ 500mg - 500mg 1x1 ⑱ 500mg - 500mg 1x1 ⑲ 500mg - 500mg 1x1 ⑳ 500mg - 500mg 1x1 ㉑ 500mg - 500mg 1x1 ㉒ 500mg - 500mg 1x1 ㉓ 500mg - 500mg 1x1 ㉔ 500mg - 500mg 1x1 ㉕ 500mg - 500mg 1x1 ㉖ 500mg - 500mg 1x1 ㉗ 500mg - 500mg 1x1 ㉘ 500mg - 500mg 1x1 ㉙ 500mg - 500mg 1x1 ㉚ 500mg - 500mg 1x1 ㉛ 500mg - 500mg 1x1 ㉜ 500mg - 500mg 1x1 ㉝ 500mg - 500mg 1x1 ㉞ 500mg - 500mg 1x1 ㉟ 500mg - 500mg 1x1 ㊱ 500mg - 500mg 1x1 ㊲ 500mg - 500mg 1x1 ㊳ 500mg - 500mg 1x1 ㊴ 500mg - 500mg 1x1 ㊵ 500mg - 500mg 1x1 ㊶ 500mg - 500mg 1x1 ㊷ 500mg - 500mg 1x1 ㊸ 500mg - 500mg 1x1 ㊹ 500mg - 500mg 1x1 ㊺ 500mg - 500mg 1x1 ㊻ 500mg - 500mg 1x1 ㊼ 500mg - 500mg 1x1 ㊽ 500mg - 500mg 1x1 ㊾ 500mg - 500mg 1x1 ㊿ 500mg - 500mg 1x1					RELATÓRIO DE ENFERMAGEM
						OBSERVAÇÕES

RESEARCH & DEVELOPMENT (R&D) EXPENDITURES





Secretaria Estadual de Saúde
Hospital Regional Eustáquio Portela
Av. Santos Dumont, s/n - Centro - Valença do Piauí - PI
CEP : 64300-000 CNPJ: 06.553.564/0011-00
Tele/Fax: (89) 3463-1011 E-mail: hrqvalença@gmail.com

GUIA DE ENCAMINHAMENTO

PACIENTE: FRANCISCO LEITE DE SOUSA
DN: 26/06/60 **IDADE:** 57 ANOS
ENDEREÇO: RUA VALDEMAR DE CASTRO N 518 BAIRRO AMANDO LIMA
CIDADE: VALENÇA DO PIAUÍ
CNS: 898 005 139 951 888
NOME DA MÃE: MARIA LEITE DE SOUSA

CONDIÇÕES DO PACIENTE:

→ Paciente, 57 anos, vítima queda da própria altura evolui com algia/ edema pé D. Rx pé D evidenciou fratura 5º metatarso. Nega comorbidades.

DIAGNÓSTICO:

→ FRATURA 5º METATARSO PÉ D

EXAMES REALIZADOS:

→ Rx MID

TRATAMENTO REALIZADO:

→ ANALGESIA

MOTIVO DO ENCAMINHAMENTO:

→ CONDUTA ESPECIALIZADA

DATA DA REGULAÇÃO: 03/03/18

DATA DA SENHA: 03 / 03 / 18

SENHA: 201803035024

HOSPITAL: HREP

MOTORISTA: _____



MÉDICO: Dr. Rafael Barbosa Vianna
Médico
CRM-PI 14067

ENFERMEIRA:



Hospital Regional Justino Luz - Pça Dr. Antenor Neiva, 184 - CEP: 64.601-301 - Picos - PI

[illegible]

SINISTRO 3180496340 - Resultado de consulta por beneficiário

VÍTIMA FRANCISCO LEITE DE SOUSA

COBERTURA Invalidez

PONTO DE ATENDIMENTO RECEPTOR DO PEDIDO DE

INDENIZAÇÃO GENTE SEGURADORA S/A

BENEFICIÁRIO FRANCISCO LEITE DE SOUSA

CPF/CNPJ: 01979074313

Posição em 03-11-2018 08:40:39

Desculpe, no momento, não conseguimos localizar informações com os dados que você forneceu. Por gentileza, [clique aqui](#) e nos envie um e-mail para que possamos checar melhor o seu caso. Por gentileza, aguarde, em até 72 horas, entraremos em contato com você para informar a situação do seu pedido de indenização.

Data do Pagamento	Valor da Indenização	Juros e Correção	Valor Total
05/11/2018	R\$ 675,00	R\$ 0,00	R\$ 675,00

