

QUESITOS PARA INFORMAÇÃO SOBRE INVALIDEZ PERMANENTE

Conforme o Código de Ética Médica nos seus artigos 59; 83; 102; 112, para fins de perícia médico-legal e no resguardo dos interesses da Justiça e do próprio paciente, presta as seguintes informações:

PACIENTE: _____.

O PACIENTE FOI ATENDIDO NO DIA ____/____/_____, por volta das _____ horas, apresentando ferimento produzido por ACIDENTE AUTOMOBILÍSTICO.

DAS LESÕES SOFRIDAS HOUE PERIGO DE VIDA? DE QUE FORMA?

_____.

DAS LESÕES SOFRIDAS, HOVERAM SEQÜELAS PERMANENTES? QUANTIFICAR A INVALIDEZ DO PONTO DE VISTA FUNCIONAL. (MENCIONAR O MEMBRO, SENTIDO, ÓRGÃO OU FUNÇÃO PERMANENTEMENTE DEBILITADOS): _____

_____.

EXISTEM SEQUELAS RESIDUAIS?

_____.

Se a INVALIDEZ ou DEBILIDADE do autor é em grau: MÍNIMO, MÉDIO, OU, GRAVE?

_____.

QUAL A REPERCUSSAO FUNCIONAL DA DEBILIDADE NO MEMBRO SUPERIOR/INFERIOR, ATINGIDO?

Sem mais, em ____/____/_____.
(Assinatura – carimbo – CRM)



DECLARAÇÃO DE POBREZA

Emonuile Roimny de Moura^{gênia}, brasileiro(a), solteira, do sexo
portador do RG nº 003.668.198, e do CPF 705.038.394-60, residente na
R. Manoelino Pereira de Aguiar, 144 na Cidade de Mossoró - Rio Grande do
Norte. Declara nos termos da Lei n. 1.060/50, que é pobre na forma
da Lei, não dispondo de meios que possibilitem a custear as
despesas processuais na Ação de Cobrança c/c reparação de danos, na
Comarca de Mossoró - Rio Grande do Norte. Afirma ainda
ser conhecedor das sanções penais, caso a presente não retrate a
verdade dos fatos. Nada mais digno de registro, assina o presente.

Comarca de Mossoró-RN em 18 / 02 / 2020.

Declarante: X Emonuile Roimny de Moura Gênia

CP - Decreto Lei nº 2.848 de 07 de Dezembro de 1940

Art. 299 - Omitir, em documento público ou particular, declaração que dele devia constar, ou nele inserir ou fazer inserir declaração falsa ou diversa da que devia ser escrita, com o fim de prejudicar direito, criar obrigação ou alterar a verdade sobre fato juridicamente relevante:

Pena - reclusão, de um a cinco anos, e multa, se o documento é público, e reclusão de um a três anos, e multa, de quinhentos mil réis a cinco contos de réis, se o documento é particular.

Parágrafo único - Se o agente é funcionário público, e comete o crime prevalecendo-se do cargo, ou se a falsificação ou alteração é de assentamento de registro civil, aumenta-se a pena de sexta parte.

Falso reconhecimento de firma ou letra.



**CONTRATO DE PRESTAÇÃO DE SERVIÇOS ADVOCATÍCIOS
COM CLAUSULA "AD EXITUM"**

Pelo presente instrumento de contrato, firmado entre as partes de um lado, doravante identificado como contratante Emanuel Rorony de Moura Silva, brasileiro(a) Melina, de 10, portador do

CPF: 701.031.394-60, residente na Rua: Francisco Pereira de Aguiar, nº 344, Bairro: Dom Jaime Gonçalves, cidade Mossoró, com

os advogados: KELLY MARIA MEDEIROS DO NASCIMENTO, brasileira, casada, advogada; WAMBERTO BALBINO SALES, brasileiro, casado, advogado, ambos podendo serem citados na Rua Antonio Vieira de Sá nº 986, Aeroporto, em Mossoró - RN, doravante identificados como contratados, a prestação dos seguintes serviços profissionais:

1- A parte contratante celebra com os contratados, a prestação de serviços advocatícios, com objetivo de ajuizar ação própria junto a Comarca de Mossoró -RN, tendo como parte demandada, a Seguradora Líder dos Consórcios do Seguro DPVAT S/A;

2- A parte contratante, não pagará qualquer valor aos contratados de imediato, sendo que, ao final na lide, ocorrendo procedência caberá a parte contratante, pagar aos contratados o valor correspondente à 30% (trinta por cento), sob o valor da condenação, independente da verba sucumbencial a ser arbitrada pelo Juízo da causa;

3- Em caso de insucesso da demanda, a parte contratante não desembolsará quaisquer valores aos contratados, o risco será arcado pelos advogados contratados, independente do ônus de deslocamentos, alimentação, contratação de outros advogados, dentre outras despesas até a entrega final da pretensão requerida, sendo que, o presente firma-se na cláusula "ad exitum";

4- Em caso de desistência da demanda, ou, revogação dos poderes em favor de outros outorgados, deverá a parte contratante, pagar aos contratados, o valor correspondente à 30% (TRINTA POR CENTO) sob o valor da causa;

5- Nos termos do art. 22, § 4º da Lei nº 8.906, de 04 de julho de 1994, caberá a parte contratada, requerer a expedição do competente alvará judicial, em separado ao da parte contratante, ao fim da lide..

Elegem as partes, para dirimir quaisquer dúvidas, e execução inclusive o presente, a comarca de Mossoró - Rio Grande do Norte.

Nada mais a constar vai o presente devidamente assinado para que surtam seus jurídicos e legais efeitos.

Mossoró - Rio Grande do Norte, em 18 / 02 / 2020.

Contratante: Emanuel Rorony de Moura Silva

Contratado:

OAB/7469

Testemunhas: _____

CPF nº _____

Testemunhas: _____

CPF nº _____



PROCURAÇÃO "AD JUDICIA"

Outorgante: Emanuel Roimny de Moura Silva, brasileiro(a)-
solteiro, solteiro, portador do RG nº 003.668.198, e do
CPF nº 701.031.394-60 residente na
RUA: Francisco Pereira de Azevedo, 144,
Dom Joaze Comen cidade Mossoró BAIRRO:
- Rio Grande
do Norte, nomeia e outorga poderes a Outorgada: KELLY MARIA MEDEIROS
DO NASCIMENTO, brasileira, casada, advogada, portadora da OAB/RN
7.469, podendo ser intimada na Rua Antonio Vieira de Sá nº 986,
Mossoró-RN, ao qual confere amplos e gerais poderes para o foro em
geral com a cláusula "ad Judicia", para ajuizar ação de cobrança na
Comarca Mossoró-RN, podendo a outorgada, confessar,
assinar, desistir, propor acordo, receber intimações, dar
quitação, transigir, apresentar réplica, oposições, firmar acordo,
receber e levantar ALVARA JUDICIAL, decorrente da presente ação,
apresentar recurso e contra razões, junto bem como, substabelecer
esta com ou sem reservas de poderes, podendo levantar alvará
judicial, acompanhar todo processo até o final do julgamento,
representado ainda os interesses do outorgante, podendo ajuizar
apelação, ou, qualquer outro remédio jurídico competente, junto ao
Egrégio Tribunal de Justiça do Rio Grande do Norte, para garantir o
direito do outorgante, e finalmente, praticar todos os atos
necessários ao bom e fiel desempenho deste mandato.

Mossoró - Rio Grande do Norte, em 18 / 02 / 2020.

Outorgante: x Emanuel Roimny de Moura Silva.
• Isento de reconhecimento de Firma, em face de Lei nº 8.952, de
13/12/1994, que dá nova redação ao art. 38 do CPC.



DECLARAÇÃO DE ISENTO DO IMPOSTO DE RENDA

Eu, Emonuele Roiony de Moura Silva, brasileiro, solteiro,
meio lóu, com CPF nº 701.031.394-60, residente na
Rua Francisco Pereira de Azevedo nº 144, BAIRRO: Dom Jaime Gonçalves,
Mossoro-RN, DECLARA, sob as penas da lei que é isento
de declarar imposto de renda, por não ter meios suficientes,
fazendo presente declaração nos termos- conforme previsto na Lei
7.115/83. Estou ciente das sanções administrativas, penais e
cíveis, nos termos do art. 299 do CPB. Nada mais a constar lavro o
presente para que surtam seus jurídicos e legais efeitos.

Mossoro-RN, em 18 / Fevereiro / 2020.

Declarante: Emonuele Roiony de Moura Silva

CP - Decreto Lei nº 2.848 de 07 de Dezembro de 1940

Art. 299 - Omitir, em documento público ou particular, declaração que dele devia constar, ou nele inserir ou fazer inserir declaração falsa ou diversa da que devia ser escrita, com o fim de prejudicar direito, criar obrigação ou alterar a verdade sobre fato juridicamente relevante:

Pena - reclusão, de um a cinco anos, e multa, se o documento é público, e reclusão de um a três anos, e multa, de quinhentos mil réis a cinco contos de réis, se o documento é particular.

Parágrafo único - Se o agente é funcionário público, e comete o crime prevalecendo-se do cargo, ou se a falsificação ou alteração é de assentamento de registro civil, aumenta-se a pena de sexta parte.

Falso reconhecimento de firma ou letra.



23116.2988112-50-49

EMANUELE RAIANY DE MOURA SILVA

FILIAÇÃO.....: ROSEANE MARIA DE MOURA
EDICLEI SOARES DA SILVA

NASCIMENTO.....: 13/01/2001

ESTADO CIVIL.....: SOLTEIRO

NATURALIDADE.....: MOSSORÓ - RN

DOCUMENTO.....: R.G. - 003668198 - 21/07/2015 - SSDS - RN

LEI Nº 9.049, DE 18 DE MAIO DE 1995

CPF.....: 701.031.394-60

TIT. ELEITOR.....: CNH.....:

LOCAL DE EMISSÃO.....: AA/CE - ARACATI

DATA DE EMISSÃO.....: 13/08/2016

SEÇÃO.....: ZONA.....:

Emanuele Raiany de Moura

QUALIFICAÇÃO CIVIL - BRASILEIRO

**MINISTÉRIO DO TRABALHO
E EMPREGO**

CARTEIRA DE TRABALHO E PREVIDÊNCIA SOCIAL

PIS/PASEP.....: 140.16054.59-8

NÚMERO.....: 2988112

SÉRIE.....: 0050

UF.....: CE

Emanuele Raiany de Moura

ASSINATURA DO TITULAR

PROTEÇÃO LÍNGUA





CONTRATO DE TRABALHO

EMPREGADOR.....

EMPREGO.....

ENDEREÇO.....

MUNICÍPIO..... UF.....

ESP. DO ESTABELECIMENTO.....

CARGO..... CBO Nº.....

DATA DE ADMISSÃO..... DE..... DE.....

REGISTRO Nº..... FLS. / FOLHA.....

REMUNERAÇÃO ESPECIFICADA.....

DATA DE SAÍDA..... DE..... DE.....

CCORAL DISPENSA CD Nº.....

PROS Nº DA CONTA.....

11





MINISTÉRIO DA JUSTIÇA
DEPARTAMENTO DE POLÍCIA RODoviÁRIA FEDERAL
BOLETIM DE ACIDENTE DE TRÂNSITO



PROTOCOLO:
17092033B01

STATUS:
Encerrado

INFORMAÇÕES GERAIS

POLICIAL/MATRICULA:		DATA/HORA:
M. ESCOSSIO/1636521		01/12/2017 22:30
Na Rodovia		
MUNICIPIO/UF:		
MOSSORO/RN		
BR:	KM:	SENTIDO:
110	49.0	Crescente
DESCRIPTIVO DO LOCAL:		

ASPECTOS DO LOCAL E DO ATENDIMENTO

FASE DO DIA:	CONDIÇÃO METEOROLÓGICA:	
Plena Noite	Céu Claro	
TIPO DE VIA:	TIPO DE PISTA:	CONDIÇÃO DE PISTA:
Principal	Dupla	Seca
TIPO DE PAVIMENTO:	ESTRUTURA VIÁRIA:	
Asfalto	Interseção de Vias	
LOCALIDADE URBANIZADA:	EXISTÊNCIA DE ACOSTAMENTO:	EXISTÊNCIA DE CANTEIRO CENTRAL:
Sim	Sim	Sim

IMAGEM PANORÂMICA - SENTIDO CRESCENTE



IMAGEM PANORÂMICA - SENTIDO DECRESCENTE

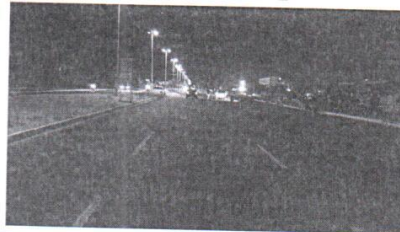

INFORMAÇÕES COMPLEMENTARES DO ACIDENTE:

DOCUMENTO ASSINADO DIGITALMENTE PELO PRF M. ESCOSSIO, MATRICULA 1636521

DATA/HORA DE ENCERRAMENTO DA OCORRÊNCIA: 05/12/2017 12:51

NÚMERO DE CONTROLE: ECEE478596912A28E17EE8B9DA6785

VERIFICAÇÃO DE AUTENTICIDADE NA INTERNET: www.prf.gov.br/novobat/autenticar

Página 1 de 12





MINISTÉRIO DA JUSTIÇA
DEPARTAMENTO DE POLÍCIA RODoviÁRIA FEDERAL
BOLETIM DE ACIDENTE DE TRÂNSITO



PROTOCOLO:
17092033B01

STATUS:
Encerrado

DINÂMICA

Eventos Sucessivos

Ordem	Tipo de Evento	Veículos Envolvidos
1	Colisão lateral	

Croqui



Areia Branca

Assú



Narrativa

De acordo com vestígios encontrados no local e relato de testemunhas e envolvidos, o condutor de V2 adentrava Na BR 110, vindo da Rua Raimundo Firmino de Oliveira. V1 seguia o fluxo e faixa de rolamento na BR 110, sentido decrescente. O condutor de V2 quando acessou a rodovia, não visualizou V1 transitando em faixa de rolamento da referida rodovia. Nesse momento os veículos entraram em rota de colisão. Nesse momento, o condutor de V1 iniciou manobra evasiva à esquerda, no entanto a conversão não foi suficiente, havendo o choque com a lateral traseira de V2.

DOCUMENTO ASSINADO DIGITALMENTE PELO PRF M. ESCOSSIO, MATRÍCULA 1636521

DATA/HORA DE ENCERRAMENTO DA OCORRÊNCIA: 05/12/2017 12:51

NÚMERO DE CONTROLE: ECEE478596912A28E17EE8B9DA6785

VERIFICAÇÃO DE AUTENTICIDADE NA INTERNET: www.prf.gov.br/novobat/autenticar

Página 2 de 12



Assinado eletronicamente por: KELLY MARIA MEDEIROS DO NASCIMENTO - 19/02/2020 10:10:30

<https://pje1g.trn.jus.br:443/pje/Processo/ConsultaDocumento/listView.seam?x=20021910102971800000051620468>

Número do documento: 20021910102971800000051620468

Num. 53548560 - Pág. 2



MINISTÉRIO DA JUSTIÇA
DEPARTAMENTO DE POLÍCIA RODoviÁRIA FEDERAL
BOLETIM DE ACIDENTE DE TRÂNSITO



PROTOCOLO:
17092033B01

STATUS:
Encerrado

VEÍCULOS

SEQUENCIAL: V1	PLACA: OWB0377	MARCA/MODELO: HONDA/XRE 300	ANO FABRICAÇÃO: 2013
SITUAÇÃO: Tracionador		TIPO DE VEÍCULO: Motocicleta	
CHASSI: 9C2ND1110DR022574	RENAVAM: 00579951073	PAIS: BRASIL	
ESPÉCIE: Passageiro	CATEGORIA: Particular	MANOBRA NO MOMENTO DO ACIDENTE: Seguindo o fluxo, na faixa de rolamento	

INFORMAÇÕES COMPLEMENTARES:

NOME DO PROPRIETÁRIO:
BALBINO LUIZ DE SOUZA NETO

CPF/CNPJ:
702.201.034-02

Dados de Endereço

LOGRADOURO:
R RAIMUNDA PEREIRA REBOUCAS

COMPLEMENTO:
NUMERO:
127

MUNICÍPIO/UF:
MOSSORO/RN

BAIRRO:

TELEFONE:
EMAIL:

Dados da Carga

DESCRIÇÃO E INFORMAÇÕES COMPLEMENTARES:

DOCUMENTO ASSINADO DIGITALMENTE PELO PRF M. ESCOSSIO, MATRÍCULA 1636521

DATA/HORA DE ENCERRAMENTO DA OCORRÊNCIA: 05/12/2017 12:51

NÚMERO DE CONTROLE: ECEE478596912A28E17EE8B9DA6785

VERIFICAÇÃO DE AUTENTICIDADE NA INTERNET: www.prf.gov.br/novobat/autenticar

Página 3 de 12





MINISTÉRIO DA JUSTIÇA
DEPARTAMENTO DE POLÍCIA RODoviÁRIA FEDERAL
BOLETIM DE ACIDENTE DE TRÂNSITO



PROTOCOLO:
17092033B01

STATUS:
Encerrado

VEÍCULOS

SEQUENCIAL: V2	PLACA: NSM1707	MARCA/MODELO: VW/FOX 1.0 SUNRISE	ANO FABRICAÇÃO: 2009
SITUAÇÃO: Tracionador	RENAVAM: 00165658509	TIPO DE VEÍCULO: Automóvel	PAÍS: BRASIL
CHASSI: 9BWAA05Z7A4038124	CATEGORIA: Particular	MANOBRA NO MOMENTO DO ACIDENTE: Entrando na via	
ESPÉCIE: Passageiro	INFORMAÇÕES COMPLEMENTARES:		

NOME DO PROPRIETÁRIO: VILCELANIA ALVES COSTA	CPF/CNPJ: 039.660.014-03
Dados de Endereço	
LOGRADOURO: R JULINHA PAULA	NÚMERO: 141
COMPLEMENTO:	BAIRRO:
MUNICÍPIO/UF: MOSSORO/RN	EMAIL:
TELEFONE:	

Dados da Carga

DESCRIÇÃO E INFORMAÇÕES COMPLEMENTARES:

IMAGEM ADICIONAL



DOCUMENTO ASSINADO DIGITALMENTE PELO PRF M. ESCOSSIO, MATRÍCULA 1636521

DATA/HORA DE ENCERRAMENTO DA OCORRÊNCIA: 05/12/2017 12:51

NÚMERO DE CONTROLE: ECEE478596912A28E17EE8B9DA6785

VERIFICAÇÃO DE AUTENTICIDADE NA INTERNET: www.prf.gov.br/novobat/autenticar

Página 4 de 12





MINISTÉRIO DA JUSTIÇA
DEPARTAMENTO DE POLÍCIA RODoviÁRIA FEDERAL
BOLETIM DE ACIDENTE DE TRÂNSITO



PROTOCOLO:
17092033B01

STATUS:
Encerrado

PESSOAS

SEQUENCIAL/PLACA/MARCA/MODELO:

V1 / OWB0377 / HONDA/XRE 300

ENVOLVIMENTO:

Condutor

NOME:

CIRO VINICIUS MEDEIROS DA SILVA

CPF:

110.092.884-74

DATA DE NASCIMENTO:

31/03/1995

Nº DE IDENTIFICAÇÃO:

ÓRGÃO EXPEDIDOR:

SEXO:

Masculino

ESTADO CIVIL:

NOME DA MÃE:

MARIA ELZA MEDEIROS FELIPE SILVA

Dados de Endereço

LOGRADOURO:

RUA ANTONIO SABINO

NÚMERO:

225

COMPLEMENTO:

CASA

BAIRRO:

DOM JAIME CAMARA

MUNICÍPIO/UF:

MOSSORO/RN

TELEFONE:

EMAIL:

Dados da Habilitação

HABILITAÇÃO:

Habilitação Nacional

PAÍS DA HABILITAÇÃO:

CATEGORIA:

AD

MOTORISTA PROFISSIONAL:

Não

Nº DO REGISTRO:

06147922616

UF:

RN

DATA DA PRIMEIRA HABILITAÇÃO:

14/08/2014

VALIDADE DA CNH:

14/08/2021

OBSERVAÇÕES DA CNH:

15

Circunstâncias

ESTADO FÍSICO:

Lesões Graves

USAVA CINTO DE SEGURANÇA:

NÃO APLICÁVEL

USAVA CAPACETE:

Sim

USAVA DISPOSITIVO PARA RETENÇÃO DE CRIANÇAS:

NÃO APLICÁVEL

TESTE DO ETILÔMETRO FOI POSSÍVEL:

Não

RESULTADO DO TESTE:

RECUSOU-SE A REALIZAR O TESTE:

Não

DESCRIÇÃO DA IMPOSSIBILIDADE DE REALIZAÇÃO DO TESTE:

Vítima em atendimento pelo Samu

VISÍVEIS SINAIS DE EMBRIAGUEZ:

Não

SINAIS DE USO DE SUBSTÂNCIAS PSICOATIVAS:

Não

Encaminhamento

MOTIVO:

Socorro médico

TIPO DE RECEPTOR:

SAMU

INFORMAÇÕES COMPLEMENTARES DO ENCAMINHAMENTO:

SAMU

DOCUMENTO ASSINADO DIGITALMENTE PELO PRF M. ESCOSSIO, MATRÍCULA 1636521

DATA/HORA DE ENCERRAMENTO DA OCORRÊNCIA: 05/12/2017 12:51

NÚMERO DE CONTROLE: ECEE478596912A28E17EE8B9DA6785

VERIFICAÇÃO DE AUTENTICIDADE NA INTERNET: www.prf.gov.br/novobat/autenticar

Página 5 de 12



Assinado eletronicamente por: KELLY MARIA MEDEIROS DO NASCIMENTO - 19/02/2020 10:10:30
<https://pje1g.tjrn.jus.br:443/pje/Processo/ConsultaDocumento/listView.seam?x=20021910102971800000051620468>
Número do documento: 20021910102971800000051620468

Num. 53548560 - Pág. 5



MINISTÉRIO DA JUSTIÇA
DEPARTAMENTO DE POLÍCIA RODoviÁRIA FEDERAL
BOLETIM DE ACIDENTE DE TRÂNSITO



PROTOCOLO:
17092033B01

STATUS:
Encerrado

INFORMAÇÕES COMPLEMENTARES DA PESSOA ENVOLVIDA:

DOCUMENTO ASSINADO DIGITALMENTE PELO PRF M. ESCOSSIO, MATRÍCULA 1636521

DATA/HORA DE ENCERRAMENTO DA OCORRÊNCIA: 05/12/2017 12:51

NÚMERO DE CONTROLE: ECEE478596912A28E17EE8B9DA6785

VERIFICAÇÃO DE AUTENTICIDADE NA INTERNET: www.prf.gov.br/novobat/autenticar

Página 6 de 12



Assinado eletronicamente por: KELLY MARIA MEDEIROS DO NASCIMENTO - 19/02/2020 10:10:30
<https://pje1g.tjrn.jus.br:443/pje/Processo/ConsultaDocumento/listView.seam?x=20021910102971800000051620468>
Número do documento: 20021910102971800000051620468

Num. 53548560 - Pág. 6



MINISTÉRIO DA JUSTIÇA
DEPARTAMENTO DE POLÍCIA RODoviÁRIA FEDERAL
BOLETIM DE ACIDENTE DE TRÂNSITO



PROTOCOLO:
17092033B01

STATUS:
Encerrado

PESSOAS

SEQUENCIAL/PLACA/MARCA/MODELO: V1 / OWB0377 / HONDA/XRE 300		ENVOLVIMENTO: Passageiro
NOME: EMANUELE RAIANY DE MOURA SILVA	CPF: 701.031.394-60	DATA DE NASCIMENTO: 13/01/2001
Nº DE IDENTIFICAÇÃO:	ÓRGÃO EXPEDIDOR:	SEXO: Feminino
ESTADO CIVIL:	NOME DA MÃE: ROSEANE MARIA DE MOURA	

Dados de Endereço

LOGRADOURO: FRANCISCO PEREIRA DE AZEVEDO	NUMERO: 144
COMPLEMENTO:	BAIRRO: NOVA VIDA
MUNICÍPIO/UF: MOSSORO/RN	
TELEFONE:	EMAIL:

Circunstâncias

ESTADO FÍSICO: Lesões Graves	USAVA CINTO DE SEGURANÇA: NÃO APLICÁVEL
USAVA CAPACETE: Sim	USAVA DISPOSITIVO PARA RETENÇÃO DE CRIANÇAS: NÃO APLICÁVEL

Encaminhamento

MOTIVO: Socorro médico	TIPO DE RECEPTOR: SAMU
INFORMAÇÕES COMPLEMENTARES DO ENCAMINHAMENTO: SAMU	
INFORMAÇÕES COMPLEMENTARES DA PESSOA ENVOLVIDA:	

DOCUMENTO ASSINADO DIGITALMENTE PELO PRF M. ESCOSSIO, MATRÍCULA 1636521

DATA/HORA DE ENCERRAMENTO DA OCORRÊNCIA: 05/12/2017 12:51

NÚMERO DE CONTROLE: ECEE478596912A28E17EE8B9DA6785

VERIFICAÇÃO DE AUTENTICIDADE NA INTERNET: www.prf.gov.br/novobat/autenticar

Página 7 de 12





MINISTÉRIO DA JUSTIÇA
DEPARTAMENTO DE POLÍCIA RODoviÁRIA FEDERAL
BOLETIM DE ACIDENTE DE TRÂNSITO



PROTOCOLO:
17092033B01

STATUS:
Encerrado

PESSOAS

SEQUENCIAL/PLACA/MARCA/MODELO: V2 / NSM1707 / VW/FOX 1.0 SUNRISE		ENVOLVIMENTO: Condutor
NOME: ILDETE MARIA ALVES COSTA	CPF: 654.094.344-04	DATA DE NASCIMENTO: 27/02/1959
Nº DE IDENTIFICAÇÃO:	ÓRGÃO EXPEDIDOR:	SEXO: Feminino
ESTADO CIVIL:	NOME DA MÃE: ALZIRA MARIA DA CONCEICAO	
Dados de Endereço		
LOGRADOURO: RUA HENRIQUE LIMA	NÚMERO: 1337	
COMPLEMENTO:	BAIRRO: PLANALTO 13 DE MAIO	
MUNICÍPIO/UF: MOSSORO/RN		
TELEFONE:	EMAIL:	
Dados da Habilitação		
HABILITAÇÃO: Habilitação Nacional	PAÍS DA HABILITAÇÃO:	CATEGORIA: B
MOTORISTA PROFISSIONAL: Não	Nº DO REGISTRO: 05718716686	UF: RN
DATA DA PRIMEIRA HABILITAÇÃO: 27/02/2013	VALIDADE DA CNH: 21/06/2022	
OBSERVAÇÕES DA CNH: A		
Circunstâncias		
ESTADO FÍSICO: Ileso	USAVA CINTO DE SEGURANÇA: Sim	
USAVA CAPACETE: NÃO APLICÁVEL	USAVA DISPOSITIVO PARA RETENÇÃO DE CRIANÇAS: NÃO APLICÁVEL	
TESTE DO ETILÔMETRO FOI POSSÍVEL: Não	RESULTADO DO TESTE:	RECUSOU-SE A REALIZAR O TESTE: Não
DESCRIÇÃO DA IMPOSSIBILIDADE DE REALIZAÇÃO DO TESTE: EQUIPE PRF EM DESLOCAMENTO ADMINISTRATIVO . NÃO PORTAVA ETILÔMETRO NO MOMENTO DO ATENDIMENTO .		
VISÍVEIS SINAIS DE EMBRIAGUEZ: Não	SINAIS DE USO DE SUBSTÂNCIAS PSICOATIVAS: Não	
INFORMAÇÕES COMPLEMENTARES DA PESSOA ENVOLVIDA:		

DOCUMENTO ASSINADO DIGITALMENTE PELO PRF M. ESCOSSIO, MATRÍCULA 1636521

DATA/HORA DE ENCERRAMENTO DA OCORRÊNCIA: 05/12/2017 12:51

NÚMERO DE CONTROLE: ECEE478596912A28E17EE8B9DA6785

VERIFICAÇÃO DE AUTENTICIDADE NA INTERNET: www.prf.gov.br/novobat/autenticar

Página 8 de 12



Assinado eletronicamente por: KELLY MARIA MEDEIROS DO NASCIMENTO - 19/02/2020 10:10:30
<https://pje1g.tjrj.jus.br:443/pje/Processo/ConsultaDocumento/listView.seam?x=20021910102971800000051620468>
Número do documento: 20021910102971800000051620468

Num. 53548560 - Pág. 8



MINISTÉRIO DA JUSTIÇA
DEPARTAMENTO DE POLÍCIA RODoviÁRIA FEDERAL
BOLETIM DE ACIDENTE DE TRÂNSITO



PROTOCOLO:
17092033B01

STATUS:
Encerrado

AVALIAÇÃO DE DANOS

SEQUENCIAL/PLACA/MARCA/MODELO:

V1 / OWB0377 / HONDA/XRE 300

NOME/MATRÍCULA DO AGENTE:

M. ESCOSSIO/1636521

NÚMERO DO BAT:

17092033B01

DATA/HORA:

01/12/2017 22:30

Item	Descrição do Item	Item danificado no acidente		
		SIM	NÃO	NA
1	Garfo dianteiro		X	
2	Mesa superior da suspensão dianteira		X	
3	Mesa inferior da suspensão dianteira		X	
4	Coluna de direção		X	
5	Chassi		X	
6	Garfo traseiro		X	
7	Eixo traseiro (triciclos)		X	

TOTAL GERAL (SIM + NA):

0

DIMENSÃO DA MONTA:

Pequena

DOCUMENTO ASSINADO DIGITALMENTE PELO PRF M. ESCOSSIO, MATRÍCULA 1636521

DATA/HORA DE ENCERRAMENTO DA OCORRÊNCIA: 05/12/2017 12:51

NÚMERO DE CONTROLE: ECEE478596912A28E17EE8B9DA6785

VERIFICAÇÃO DE AUTENTICIDADE NA INTERNET: www.prf.gov.br/novobat/autenticar

Página 9 de 12





MINISTÉRIO DA JUSTIÇA
DEPARTAMENTO DE POLÍCIA RODoviÁRIA FEDERAL
BOLETIM DE ACIDENTE DE TRÂNSITO



PROTOCOLO:
17092033B01

STATUS:
Encerrado

IMAGEM DA FRENTE (V1)



IMAGEM DA TRASEIRA (V1)



IMAGEM DA LATERAL ESQUERDA (V1)



IMAGEM DA LATERAL DIREITA (V1)



DOCUMENTO ASSINADO DIGITALMENTE PELO PRF M. ESCOSSIO, MATRÍCULA 1636521

DATA/HORA DE ENCERRAMENTO DA OCORRÊNCIA: 05/12/2017 12:51

NÚMERO DE CONTROLE: ECEE478596912A28E17EE8B9DA6785

VERIFICAÇÃO DE AUTENTICIDADE NA INTERNET: www.prf.gov.br/novobat/autenticar

Página 10 de 12



Assinado eletronicamente por: KELLY MARIA MEDEIROS DO NASCIMENTO - 19/02/2020 10:10:30
<https://pje1g.tjrn.jus.br:443/pje/Processo/ConsultaDocumento/listView.seam?x=20021910102971800000051620468>
Número do documento: 20021910102971800000051620468

Num. 53548560 - Pág. 10



MINISTÉRIO DA JUSTIÇA
DEPARTAMENTO DE POLÍCIA RODoviÁRIA FEDERAL
BOLETIM DE ACIDENTE DE TRÂNSITO



PROTOCOLO:
17092033B01

STATUS:
Encerrado

AVALIAÇÃO DE DANOS

SEQUENCIAL/PLACA/MARCA/MODELO:

V2 / NSM1707 / VW/FOX 1.0 SUNRISE

NOME/MATRICULA DO AGENTE:

M. ESCOSSIO/1636521

NÚMERO DO BAT:

17092033B01

DATA/HORA:

01/12/2017 22:30

Item	Descrição do Item	Item danificado no acidente		
		SIM	NÃO	NA
1	Painel corta-fogo		X	
2	Longarina dianteira esquerda		X	
3	Caixa de roda dianteira esquerda		X	
4	Estrutura da soleira esquerda		X	
5	Air Bags Frontais		X	
6	Air Bags Laterais		X	
7	Estrutura da coluna dianteira esquerda		X	
8	Estrutura da coluna central esquerda		X	
9	Estrutura da coluna traseira esquerda		X	
10	Caixa de roda traseira esquerda		X	
11	Assoalho central esquerdo		X	
12	Longarina traseira esquerda		X	
13	Assoalho portamalas ou caçamba		X	
14	Longarina traseira direita		X	
15	Caixa de roda traseira direita		X	
16	Estrutura da coluna traseira direita		X	
17	Estrutura da soleira direita		X	
18	Estrutura da coluna central direita		X	
19	Estrutura da coluna dianteira direita		X	
20	Assoalho central direito		X	
21	Caixa de roda dianteira direita		X	
22	Longarina dianteira direita		X	

TOTAL GERAL (SIM + NA):

0

DIMENSÃO DA MONTA:

Pequena

DOCUMENTO ASSINADO DIGITALMENTE PELO PRF M. ESCOSSIO, MATRICULA 1636521

DATA/HORA DE ENCERRAMENTO DA OCORRÊNCIA: 05/12/2017 12:51

NÚMERO DE CONTROLE: ECEE478596912A28E17EE8B9DA6785

VERIFICAÇÃO DE AUTENTICIDADE NA INTERNET: www.prf.gov.br/novobat/autenticar

Página 11 de 12





MINISTÉRIO DA JUSTIÇA
DEPARTAMENTO DE POLÍCIA RODoviÁRIA FEDERAL
BOLETIM DE ACIDENTE DE TRÂNSITO



PROTOCOLO:
17092033B01

STATUS:
Encerrado

IMAGEM DA FRENTE (V2)



IMAGEM DA TRASEIRA (V2)



IMAGEM DA LATERAL ESQUERDA (V2)



IMAGEM DA LATERAL DIREITA (V2)

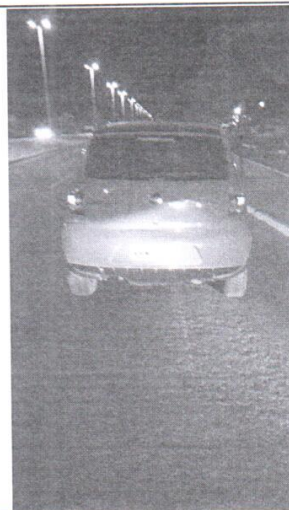

DOCUMENTO ASSINADO DIGITALMENTE PELO PRF M. ESCOSSIO, MATRÍCULA 1636521

DATA/HORA DE ENCERRAMENTO DA OCORRÊNCIA: 05/12/2017 12:51

NÚMERO DE CONTROLE: ECEE478596912A28E17EE8B9DA6785

VERIFICAÇÃO DE AUTENTICIDADE NA INTERNET: www.prf.gov.br/novobat/autenticar

Página 12 de 12



PROTOCOLO
AG.: NATAL
20 FEV 2018
COMPREV SEGUROS E PREVIDENCIA



NOTA FISCAL | FATURA | CONTA DE ENERGIA ELÉTRICA 2a VIA

COMPANHIA ENERGÉTICA
DO RIO GRANDE DO NORTE
RUA MERMOZ, 150, BALDO,
NATAL, RIO GRANDE DO NORTE
CEP 59025-250
CNPJ 08.324.196/0001-81
INSCRIÇÃO ESTADUAL 20055199-0



www.cosern.com.br

Tarifa Social de Energia Elétrica - Lei 10.438, de 26/04/02
Ligações Gratuitas:
-TELEATENDIMENTO COSERN: 116
-Atendimento ao deficiente auditivo ou de fala: 0800 281 0142
-Ouvidoria 0800 084 0404
Agência Reguladora de Serviços Públicos do Rio Grande do Norte
ARSEP: 0800 727 0167 -Ligação Gratuita de telefones fixos
Agência Nacional de Energia Elétrica -ANEEL 167
Ligação Gratuita de telefones fixos e móveis

DADOS DO CLIENTE ROSEANE MARIA DE MOURA CPF: 094.341.704-00 NIS: 20318182895	DATA DE VENCIMENTO 16/02/2018 TOTAL A PAGAR (R\$) 129,23	DATA EMISSÃO DA NOTA FISCAL 07/02/2018 DATA DA APRESENTAÇÃO 07/02/2018 NÚMERO DA NOTA FISCAL 001791258 Série: U	CONTA CONTRATO 007002257380 Nº DO CLIENTE 3010234342 Nº DA INSTALAÇÃO 0000537034
	ENDEREÇO DA UNIDADE CONSUMIDORA RUA FRANCISCO PEREIRA DE AZEVEDO 144 DOM JAIME CAMARA/AREA URBANA 59628-823 MOSSORO RN		
CLASSIFICAÇÃO B1 RESIDENCIAL - BAIXA RENDA COM NIS Monofásico			
RESERVADO AO FISCO 7BEF.F59D.DA67.038F.C04C.53C0.4E2F.EAF8			

As condições gerais de fornecimento (Resolução ANEEL 414/2010), tarifas, produtos, serviços prestados e tributos se encontram à disposição, para consulta em nossas unidades de atendimento e no site www.cosern.com.br

DESCRIÇÃO DA NOTA FISCAL

DESCRIÇÃO	QUANTIDADE	PREÇO	VALOR (R\$)
Consumo Ativo até 30 kWh	30,00	0,18220746	5,46
Consumo Ativo superior a 30 até 100 kWh	70,00	0,31235564	21,86
Consumo Ativo superior a 100 até 220 kWh	120,00	0,46853346	56,22
Consumo Ativo superior a 220 kWh	47,00	0,52059274	24,46
Contribuição Iluminação Pública			10,14
ICMS-Parcela Subvencionada			6,16
Multa por atraso-NF 000351495 - 08/12/17			2,82
Juros por atraso-NF 000351495 - 08/12/17			1,12
Atualização IGPM-NF 000351495 - 08/12/17			0,99
TOTAL DA FATURA			129,23

INFORMAÇÕES DE TRIBUTOS								
ICMS		PIS		COFINS				
BASE DE CÁLCULO	%	VALOR DO IMPOSTO	BASE DE CÁLCULO	%	VALOR DO IMPOSTO	BASE DE CÁLCULO	%	VALOR DO IMPOSTO
108,00	18,00	19,44	108,00	0,67	0,72	108,00	3,05	3,29

Comunicamos o não pagamento da(s) conta(s) de energia citada(s):		
Vencido	Dt Reav	Valor
16/01/18	07/02/18	210,90

Em caso de não pagamento do débito, o fornecimento de energia poderá ser suspenso, bem como poderá ocorrer sua inclusão nos registros de restrição de crédito do SPC e SERASA, com abrangência nacional. Este comunicado não substitui o aviso de débitos anteriores bem como não abrange débitos em discussão judicial que poderão ser cobrados após o fim do processo.

Tarifas Aplicadas		HISTÓRICO DO CONSUMO	
Consumo Ativo até 30 kWh	0,14263200	FEV 18	267
Consumo Ativo superior a 30 até 100 kWh	0,24451200	JAN 18	349
Consumo Ativo superior a 100 até 220 kWh	0,36676800	DEZ 17	291
Consumo Ativo superior a 220 kWh	0,40752000	NOV 17	276
		OUT 17	279
		SET 17	217
COMPOSIÇÃO DO CONSUMO		AGO 17	173
	R\$ %	JUL 17	173
Geração de Energia	36,69 33,97	JUN 17	189
Transmissão	5,28 4,89	MAI 17	231
Distribuição (Cosern)	27,47 25,44	ABR 17	235
Encargos Setoriais	8,35 7,73	MAR 17	251
Tributos	23,45 21,71	FEV 17	288
TOTAL	108,00 100		

DEMONSTRATIVO DE CONSUMO DESTA NOTA FISCAL									
NÚMERO DO MEDIDOR	TIPO DA FUNÇÃO	ANTERIOR	ATUAL	Nº DIAS	CONSTANTE	AJUSTE	CONSUMO kWh		
00000000040117962	CAT	09/01/2018 30.536,00	07/02/2018 30.803,00	29	1,00000	0,00	267,00		
DATA PREVISTA PARA A PRÓXIMA LEITURA: 10/03/2018									

DURAÇÃO E FREQUÊNCIA DAS INTERRUPÇÕES					
DESCRIÇÃO	CONJUNTO	VALOR APURADO	META MENSAL	META TRIM.	META ANUAL
DIC-No.de horas sem Energia	MOSSORO	0,00	5,07	10,15	20,30
FIC-No.de vezes sem Energia		0,00	3,00	6,00	13,00
DMIC-Duração máxima de interrupção contínua		0,00	2,88	0,00	0,00
DICRI-Duração de interrupção em dia crítico					
EUSD-Valor do Encargo de Uso = R\$		38,30			

COMPREV SEGUROS E PREVIDÊNCIA

INFORMAÇÕES IMPORTANTES			
O pagamento desta Nota Fiscal/Fatura deve ser feito somente em espécie. Na data da leitura a bandeira em vigor é a Verde. Mais informações em www.aneel.gov.br. O cliente é compensado quando há violação na continuidade individual ou do nível de tensão de fornecimento. Pagto. em atraso gera multa 2%(Res414/ANEEL), Juros 1%a.m(Lei 10.438/02) e atualização monetária no próx. mês. Desconto pela aplicação da Tarifa Social de Energia Elétrica criada pela Lei Nº 10.438 de 26/04/02 - R\$ 34,56. O Cliente é compensado quando há descumprimento do prazo definido para os padrões de atendimento comercial. Em caso de suspensão de fornecimento, o encerramento do contrato poderá ocorrer após 2 ciclos de faturamento, podendo também ser cobrado o custo de disponibilidade no ciclo em que ocorrer a suspensão. Combata o mosquito da dengue, zika e chikungunya. Ministério da Saúde. Governo Federal.			

NÍVEIS DE TENSÃO			
TENSÃO NOMINAL(V)	LIMITE DE VARIAÇÃO(V)		
	MINIMO	MAXIMO	
220	202	231	
AUTENTICAÇÃO MECÂNICA			

DESTAQUE AQUI

CONTA CONTRATO	MÊS/ANO	TOTAL A PAGAR(R\$)	VENCIMENTO	TALÃO DE PAGAMENTO
007002257380	02/2018	129,23	16/02/2018	

838500000016 292300384070 002257380201 010294559938



Evite dobrar este canhoto. Este canhoto será usado em leitora ótica.



Assinado eletronicamente por: KELLY MARIA MEDEIROS DO NASCIMENTO - 19/02/2020 10:10:32

https://pje1g.tjm.jus.br:443/pje/Processo/ConsultaDocumento/listView.seam?x=20021910103113900000051621813

Número do documento: 20021910103113900000051621813

REPÚBLICA FEDERATIVA DO BRASIL
MINISTÉRIO DAS CIDADES

DETRAN - RN
CERTIFICADO DE REGISTRO E LICENCIAMENTO DE VEÍCULO

Nº 013252993073

VIA 1 Cód. RENAVAM 00579951073 R.N.T.R.C. EXERCÍCIO 2017

NOME
BALBINO LUIZ DE SOUZA NETO

CPF / CNPJ 702.201.034-02 PLACA QWB0377

PLACA ANT / UF QWB0377 / RN CHASSI 9C2ND1110DR022574

ESPECIE TIPO PASSAGEIRO/MOTOCICLETA/NAO APLICAVE COMBUSTÍVEL ALCOOL-GASOL

MARCA / MODELO HONDA/XRE 300 ANO FAB. 2013 ANO MOD. 2013

CAP / POT / CIL 0CV/291 CILINDRADAS CATEGORIA PARTICULAR COR PREDOMINANTE VERMELHA

COTA ÚNICA R\$ 0.00 VENC. COTA ÚNICA 07/06/2017 1º PAGO
FAIXA I.P.V.A. PARCELAMENTO / COTAS 2º PAGO
A 003503 3X R\$ 66.94 3º PAGO

PRÊMIO TARIFÁRIO (R\$) IOF (R\$) PRÊMIO TOTAL (R\$) DATA DE PAGAMENTO
*** LICENCIAMENTO DETRAN: PAGO *** DPVAT: PAGO

OBSERVAÇÕES
ALIEN. FID. EM FAVOR DE: 01.149.953/0001-89
BV-FINANCEIRA S.A CRED FINC E INVEST
MOTOR:ND11E1D022574

MOSSORO/RN DATA 04/09/2017

SEGURO OBRIGATORIO DE DANOS PESSOAIS CAUSADOS POR VEICULOS
AUTOMOTORES DE VIA TERRESTRE, OU POR SUA CARGA, A PESSOAS
TRANSPORTADAS OU NAO - SEGURO DPVAT

RN Nº 013252993073 BILHETE DE SEGURO DPVAT

ESTE É O SEU BILHETE DO SEGURO DPVAT
PARA MAIS INFORMAÇÕES, LEIA NO VERSO
AS CONDIÇÕES GERAIS DE COBERTURA

www.seguradoralider.com.br
SAC DPVAT 0800 022 1204

EXERCÍCIO 2017 DATA EMISSÃO 04/09/2017
VIA 1 CPF / CNPJ 702.201.034-02 PLACA QWB0377

RENAVAM 00579951073 MARCA / MODELO HONDA/XRE 300

ANO FAB. 2013 CAT. TARIF. 9 Nº CHASSI 9C2ND1110DR022574

PRÊMIO TARIFÁRIO
FNS (R\$) DENATRAN (R\$) CUSTO DO SEGURO (R\$)

CUSTO DO BILHETE (R\$) IOF (R\$) TOTAL A SER PAGO PELO SEGURADO (R\$)

PAGAMENTO COTA ÚNICA PARCELADO DATA DE QUITAÇÃO

SEGURADORA LÍDER - DPVAT
CNPJ 09.248.608/0001-04

COMPREV
COMPREV SEGUROS E PREVIDÊNCIA S.A.
20 FEV 2018
PROTOCOLO
AG.: NATAL



Governo do Estado do Rio Grande do Norte
Secretaria de Estado da Saúde Pública
HOSPITAL REGIONAL TARCÍSIO DE VASCONCELOS MAIA
PRONTO SOCORRO VINGT-ROSA NETO

REGISTRO N°

2.622.568

PRONTUÁRIO DE ATENDIMENTO

Nome: Emanuelle Rayana Nogueira Silva D. N. 13/01/01 Idade: 19
Profissão: Enfermeira de Pronto Socorro Cartão SUS n° 10.114
Endereço: Rua: Monjardim Bairro: Monjardim U.F. RN Fone:
Cidade: Monjardim Pai:
Filiação: Mãe:

Data: 01/12/17

Hora: 13:15

A.C.C.R.:

1 - QUEIXA PRINCIPAL (Q.P) - HISTÓRIA DA DOENÇA ATUAL (H.D.A.)

Paciente vítima de Colisão moto-carro há cerca de 50 minutos. Utilizava capacete, nega perda do nível de consciência, nega vômitos, traçador por SAMU em protocolo com local estabelecido do MSE. Refere dor em MSE e coluna torácica.

Obs: mãe em que foi vítima de este acidente há cerca de 2 meses.

2 - EXAME FÍSICO

PA = 110 x 70 FC 58 bpm 20
A - Vias aéreas permeáveis sem obstrução.
B - Espirítica. Tórax simétrico, expansível MVR em RA.
C - Estável hemodinamicamente.
D - Glasgow 15
E - Exponção em MSE, manobra E, perna E, ombro E, antebraço E.
F - Ferimento corto-contuso em fossa D, deformidade de úmero e ombro E. Dor à palpação da coluna torácica par.

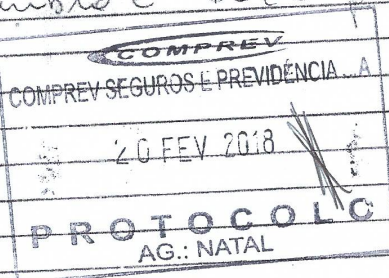

HOSPITAL REGIONAL TARCÍSIO DE VASCONCELOS MAIA
ESTÁ CONFORME O ORIGINAL
SANEAMENTO 11/12/17
SANEAMENTO

3 - HIPÓTESE(S) DIAGNÓSTICA(S)

- Fratura de úmero.
- Ferimento corto-contuso
- Lombalgia





DIAGNÓSTICO POR IMAGEM VIDA IMAGEM
RAIO X HOSP MOSSORO - VI MOSSORO
Nº Pedido: 22766629

Data 02/12/2017
Pag 1 de 1

Paciente...: 15148907 EMANUELE RAIANY DE MOURA SILVA

CPF.: 70103139460

Nascimento.: 13/01/2001 Sexo: F

Endereço.: R. RUA FRANCISCO PEREIRA DE AZEVEDO 144 DOM JAIME CÂMARA M Tel.: 988349621

Convenio.: HAPVIDA MOSSORO

Matricula.: 80510002541001012

Solicitante: Dr(a) GISELE DOS REIS LOP

Queixa Principal:

.....

Exame:

RX BRACO (MENTRO SUPERIORES) - ESQUERDO

!R6T_
4719496021

LAUDO :

Presença de fratura desalinhada em diáfise média do úmero.

Demais aspectos preservados.

EXAME DOCUMENTADO EM CD

OBS.: Os resultados destes exames não devem ser considerados isoladamente como diagnóstico de qualquer situação de saúde pois, como "exames complementares" eles servem somente para auxiliar o raciocínio médico, cabendo unicamente a este concordar com os resultados, solicitar sua repetição ou prosseguir investigação clínica e com novos exames. Estamos a disposição para quaisquer esclarecimentos, realizar incidências adicionais ou fazer revisões de laudo após correlação clínico radiológica.

Cosmo

COSMO ALVES DE AQUINO - CRM 4252-RN





HRF

Hospital
Rodolfo Fernandes

PARECER DA TRAUMATOLOGIA ORTOPÉDICA

EMANUELE RAIANE M. SILVA

QP E HDA

DOR E DEFORMIDADE NO BRAÇO ESQUERDO

HISTÓRIA DE TRAUMA EM ACIDENTE DE TRÂNSITO NO USO DE MOTOCICLETA.
ATENDIMENTO INICIAL NO HOSPITAL REGIONAL TARCÍSIO MAIA.
RETIROU-SE A REVELIA ANTES DA CONCLUSÃO DO ATENDIMENTO.
EVOLUÇÃO 4 HORAS.

EXAME FÍSICO

VIGIL, CONSCIENTE E EM-MACA DE VIATURA.
ESCORIAÇÕES DIFUSAS NO TRONCO E MEMBROS.
LESÕES SANGRANTES COM BORDOS IRREGULARES NA COXA.
BRAÇO ESQUERDO: DEFORMIDADE, EDEMA, CREPITAÇÃO ÓSSEA, DOR E IMPOTENCIA FUNCIONAL.

EXAMES COMPLEMENTARES

RADIOGRAFIAS:

- LESÃO DO ÚMERO EM SUA DIÁFISE COM DESVIO DOS FRAGMENTOS.

DIAGNÓSTICO:

1. FRATURA DO ÚMERO ESQUERDO
2. FERIDAS NA COXA DIREITA
3. ESCORIAÇÕES

CONDUTA:

1. INDICO REDUÇÃO CRUENTA EM CARÁTER DE URGÊNCIA.
2. IMOBILIZAÇÃO GESSADA COM TALA.
3. SOLICITO CONDUTA DE REMOÇÃO PARA TRATAMENTO CIRÚRGICO.
4. AOS CUIDADOS DA DIREÇÃO TÉCNICA DO HOSPITAL HAPVIDA, MOSSORÓ.
5. SOLICITO ASSISTÊNCIA DA CIRURGIA PARA TRATAMENTO DAS FERIDAS.

Mossoró, 02/12/2017 - 02:45H

OBS.: SEM ACESSO AO PRONTUÁRIO ELETRÔNICO DO SISTEMA.

JOÃO FIRMINO DA SILVA NETO
CREMERN Nº 2.517



Avenida Diocesana, 260 - Nova Betânia
Mossoró/RN
CEP: 59603-200
Fone: (84) 3314-4497



Nome do paciente: Emanuelle Raiany de Moura Silva

Nome do paciente: Emanuelle Raiany de Moura Silva

Atendimento: Puerto Secorro Leito: 5 Unidade: Podolgo Fabr

Data: 02/12/2017

MANHÃ

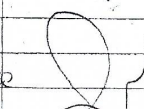
HORA	Observação de Enfermagem	CARIMBO / ASSINATURA
7:00	Realizamos a seguinte: paciente consciente, orientada, pós acidente de moto com várias escoriações em membros superiores e inferiores, e fratura em membro superior esquerdo com dano periférico em MMSSD. Após aleitamentos, enfermeira não possui doenças de base, a mesma permanece no unit de em aguardo de autorização para transferência e segue com cuidados de equipe de enfermagem.	

TARDE

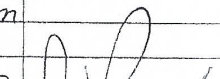
ORA	Observação de Enfermagem	CARIMBO / ASSINATURA
18:51	Entrega med a paciente consciente, orientada, em uso de medicação, com sinais vitais normais a única anormalidade foi a dor intensa sentida pela mesma segue alimentada e medicada de acordo com prescrição médica e segue aos cuidados de enfermagem — " —	

NOTE

ORA	Observação de Enfermagem	CARIMBO / ASSINATURA
		

SINAIS VITAIS

1:	PA	x	mmhg	T:	37.5	°C	P:	78	bpm	R:	20	rpm	ASS:	for R
2:	PA	x	mmhg	T:		°C	P:		bpm	R:		rpm	ASS:	
3:	PA	x	mmhg	T:		°C	P:		bpm	R:		rpm	ASS:	
4:	PA	x	mmhg	T:		°C	P:		bpm	R:		rpm	ASS:	
5:	PA	x	mmhg	T:		°C	P:		bpm	R:		rpm	ASS:	
6:	PA	x	mmhg	T:		°C	P:		bpm	R:		rpm	ASS:	

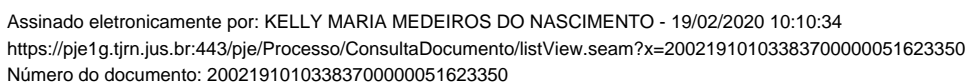

A	HORA	18:50 -
B	O ₂	
C	N ₂ C	
D	Ar	
E		
F		
G		

LÍQUIDOS

FICHA DE ANESTESIA RFE: 74411

FORMULÁRIO PERI-OPERATÓRIO

Página 1 de 2

HOSPITAL ANTONIO PRUDENTE

03/12/2017 13:32

Paciente:	EMANUELE RAIANY DE MOURA SILVA	Dt. Nasc.:	13/01/2001	Atendimento:	47214883	Prontuário:	15148907
Convênio:	HAPVIDA MATRIZ	Posto:	POSTO INTERNACAO EMERGENCIA	Leito:	ENFEMG/4		
Profissional(is):	MARLENE DA COSTA CAVALCANTE, TÉCNICO DE ENFERMAGEM, COREN 786044 [1]	Nº:	16918067	03/12/2017	às	13:27	

PACIENTE

Escolaridade	ENSINO MEDIO INCOMPLETO	[1]
Profissão	ESTUDANTE	[1]
Estado Civil	SOLTEIRA	[1]
Origem Do Paciente	Outro Hospital. HOSPITAL DE MOSSORO	[1]
Data De Admissão	03/12/2017	[1]

PRÉ-OPERATÓRIO

Tipo De Cirurgia	Emergência.	[1]
Data Da Cirurgia	03/12/2017	[1]
Procedimento Cirúrgico Proposto	FRATURA DE UMER0 ESQUERDO	[1]
Pulseira De Identificação	MSD.	[1]
Responsável Pelo Recebimento	ENFERMEIRA VIVIANE VIANA	[1]
Data Recebimento Do Paciente Na Unidade	03/12/2017	[1]
Avaliação Pré-Anestésica	Não.	[1]
Comorbidades	NEGA	[1]
Nome, dosagem, frequência	NEGA	[1]
Alergia- Descrição	NEGA	[1]
Tabagista	Não.	[1]
Etilista	Não.	[1]
Internações Anteriores	NEGA	[1]
Cirurgias Anteriores	Sim. CESAREANA	[1]
Avaliação Das Condições Emocionais	Cooperativa.	[1]
Orientações Ao Paciente	Cirurgia.	[1]
Reserva de Hemoderivados	Não.	[1]
Reserva de Hemoderivados		
Higienização	Sim	[1]
Exames E Procedimentos	Sangue.	[1]

NUTRICIONAL / METABÓLICO

Peso Estimado	69 kg	[1]
Intolerância Alimentar	Não.	[1]
Jejum	Sim. JEJUM DESDE AS 19H DO DIA 02/12/2017	[1]
Conservado	Sim	[1]
Dentição	Preservada.	[1]

ABDOMEN

Viviane M. Costa Viana
Enfermeira
COREN - CE 308812





FORMULÁRIO PERI-OPERATÓRIO

Página 2 de 2

HOSPITAL ANTONIO PRUDENTE

03/12/2017 13:32

Paciente: EMANUELE RAIANY DE MOURA SILVA Dt. Nasc.: 13/01/2001 Atendimento: 47214883 Prontuário: 15148907
Convênio: HAPVIDA MATRIZ Posto: POSTO INTERNAÇÃO EMERGENCIA Leito: ENFEMG/4

Exame Abdominal	Plano.	[1]
ELIMINAÇÕES		
Intestinais	Presente.	[1]
Urinárias	Presente.	[1]
Intestinais/ Urinárias	NEGA	[1]
SONO / REPOUSO		
Concilia Sono e Repouso	Sim.	[1]
PARTICIPAÇÃO / RELACIONAMENTO		
Quem da Família Cuida do Paciente	MAE	[1]
CONFORTO		
Queixas de Dor	Sim.	[1]
DATA/HORA DA COLETA DOS DADOS		
Data	03/12/2017	[1]
Hora	13:32	[1]
INTRA-OPERATÓRIO		
PÓS-OPERATÓRIO		

Handwritten signature and stamp
Assinado eletronicamente por: KELLY MARIA MEDEIROS DO NASCIMENTO - 19/02/2020 10:10:39
https://pje1g.tjrn.jus.br:443/pje/Processo/ConsultaDocumento/listView.seam?x=20021910103519300000051623353
Número do documento: 20021910103519300000051623353



HOSPITAL ANTONIO PRUDENTE

03/12/2017 1

Paciente: EMANUELE RAIANY DE MOURA SILVA Dt. Nasc.: 13/01/2001 Atendimento: 47214883 Prontuário: 15148907
Convênio: HAPVIDA MATRIZ Posto: CENTRO CIRURGICO - HAP FORTAL Leito: 133470/1

Profissional(is): JOAO RICARDO ROLIM ARSENIADIS, MÉDICO, CRM 10511 [1] Nº: 16924922 03/12/2017 às 18:44

DIAGNÓSTICO

Diagnóstico Clínico S423 [1]

Diagnóstico Cirúrgico S423 [1]

DADOS DA CIRURGIA

Data Da Cirurgia 03/12/2017 [1]

Hora Da Cirurgia 18:45 [1]

Cirurgia TRATAMENTO DE FRATURA DIAFISARIA DO ÚMERO [1]

Cirurgião JOÃO ROLIM [1]

1º Auxiliar RAFAEL [1]

Anestesista CESAR [1]

Descrição Cirúrgica PACIENTE EM DECUBITO DORSAL SOB PLEXO
PREPARO ORTOPEDICO DE ROTINA
CAMPOS ESTÉRIS
ACESSO LATERAL E HEMOSTASIA
NEUROLISE DO NERVO RADIAL
REDUÇÃO E FIXAÇÃO DA FRATURA COM PLACA E PARAFUSOS
ENXERTIA ÓSSEA
IRRIGAÇÃO COM SF
SUTURA POR PLANOS E CURATIVO [1]

Códigos Dos Procedimentos 30718058 [1]
30732026
31403123
TRANSLADO DE MOSSORÓ

Dr. João Ricardo Rolim Arseniadis
Ortopedia e Traumatologia
CRM-CE 10511 - TE01 10233

PODER JUDICIÁRIO DO ESTADO DO RIO GRANDE DO NORTE
0802977-10.2020.8.20.5106
Alameda das Carubeiras, 355, Presidente Costa e Silva, MOSSORÓ - RN - CEP: 59625-410

Processo nº: 0802977-10.2020.8.20.5106

Ação: PROCEDIMENTO COMUM CÍVEL (7)

Autor: AUTOR: EMANUELE RAIANY DE MOURA SILVA

Réu: RÉU: SEGURADORA DPVAT

SENTENÇA

-

Vistos etc.

Intime-se a parte autora, por seu advogado, para emendar a petição inicial no prazo de 15 (quinze) dias, juntando aos autos cópia de comprovante de requerimento administrativo prévio contendo número de sinistro, bem como, adequando o valor da causa ao proveito econômico pretendido, consoante artigo 292, V, do Código de Processo Civil.

Cumpra-se.

MOSSORÓ/RN, 20 de fevereiro de 2020

DANIELA ROSADO DO AMARAL DUARTE

Juiz(a) de Direito

(documento assinado digitalmente na forma da Lei nº11.419/06)



Segue em anexo, PDF



MOSSORÓ ADVOGADOS & ASSOCIADOS**Wamberto Balbino Sales****Kelly Maria Medeiros do Nascimento****Rua Antônio Vieira de Sá, 986, Aeroporto****Mossoró – Rio Grande do Norte**

EXCELENTÍSSIMO SR. DR. JUIZ DE DIREITO DA 6ª VARA CÍVEL DA COMARCA DE MOSSORÓ, ESTADO DO RIO GRANDE DO NORTE.**Processo: 0802977-10.2020.8.20.5106****Procedimento Comum Cível****Autor: Emanuele Raiany de Moura Silva****Réu: Seguradora DPVAT**

Douto(a) Julgador(a),

Emanuele Raiany de Moura Silva, já devidamente qualificada nos autos supra, por seu procurador que a esta subscreve, vem com o devido respeito à presença de V. Exa., em atendimento ao despacho proferido nos autos, expor e ao final requerer o seguinte:

Fora proferido despacho exaurido nos autos sobre o seguinte teor:

Intime-se a parte autora, por seu advogado, para emendar a petição inicial no prazo de 15 (quinze) dias, juntando aos autos cópia de comprovante de requerimento administrativo prévio que contenha número de sinistro, bem como, adequando o valor da causa ao proveito econômico pretendido, consoante artigo 292, V, do Código de Processo Civil.



Esclarece a parte promovente que devido restrição imposta de forma absoluta pelo art. 31, II da Lei nº 11.945/2009, deixou de atribuir valor determinado, final, visto que, o legislador pátrio, não possibilita meios reais para que a defesa possa mensurar tal quantum, visto que, existe tratando de DPVAT, um fator condicionante que é prova pericial a ser auferida durante a instrução processual.

Ocorre que como Vossa Excelência, reportou no despacho tendo determinado que a parte requerente ***“...altere o valor da causa, de modo a refletir o proveito econômico pretendido”***.

Na verdade, o Douto Julgador, apresentou uma solução plausível e plenamente possível, para que em demandas futuras a defesa possa fixar o ***“valor da causa”***, apresentando ao Juízo, o ***“proveito econômico pretendido”***, tomando como base a graduação firmada na “Tabela”, levando-se em consideração a localização da debilidade suportada pelo autor.

Como se tem pleno conhecimento o “valor da causa”, parte do princípio do valor a ser buscado junto ao Poder Judiciário, todavia, o Douto Julgador, fica restrito ao resultado da prova pericial, conforme valores fixados na “Tabela”, como fora sumulado, vejamos:

Súmula 474 do Superior Tribunal de Justiça:

“A indenização do seguro DPVAT, em caso de invalidez parcial do beneficiário, será paga de forma proporcional ao grau da invalidez.”

Resta indubitoso que somente após a realização da prova pericial é que a parte autora poderia ser firmado o valor a ser atribuído a causa, por tal circunstancia não fixou de imediato o quantum. Todavia, com o entendimento hoje apresentado esclarece que esse fato não mais se repetirá pela defesa da parte promovente.

Ora Douto Julgador, a posição descrita no parágrafo anterior só fora efetivada devido ao disposto na Lei nº 11.945/09, que inseriu à legislação uso da “Tabela” que trata sobre os percentuais a que serão submetidas as vítimas de acidentes de trânsito, conforme se vê abaixo:



*Art. 30, §1º. No caso da cobertura de que trata o inciso II do caput deste artigo, deverão ser enquadradas na **tabela anexa a esta Lei** as lesões diretamente decorrentes de acidente e que não sejam suscetíveis de amenização proporcionada por qualquer medida terapêutica, classificando-se a invalidez permanente como total ou parcial, subdividindo-se a invalidez permanente parcial em completa e incompleta, conforme a extensão das perdas anatômicas ou funcionais, observado o disposto abaixo: (Incluído pela Lei nº 11.945, de 2009) (grifo nosso).*

Observa-se ainda que quanto ao valor da causa, o Código de Processo Civil Pátrio, já possibilitou a ocorrência de casos onde inicialmente, a parte não possa mensurar o quantum a ser atribuído, senão vejamos:

Art. 324. O pedido deve ser determinado.

§ 1º É lícito, porém, formular pedido genérico:

(...)

II - quando não for possível determinar, desde logo, as consequências do ato ou do fato;

O dispositivo legal firmado no artigo 322, do CPC, determina:

O pedido deve ser certo.

§ 1º Compreendem-se no principal os juros legais, a correção monetária e as verbas de sucumbência, inclusive os honorários advocatícios.

§ 2º A interpretação do pedido considerará o conjunto da postulação e observará o princípio da boa-fé.

Como resta observado o pedido deve ser determinado e certo, salvo exceções dispostas no artigo 324, do CPC, sendo assim, através da petição inicial o autor deve indicar o conteúdo pretendido. No entanto, tratando-se de DPVAT, não foi atribuído valor completo tendo suscitado o disposto no dispositivo legal retro citados pelas questões definidas no art., 31, II da Lei 11.945/2009.

Como vimos o pedido deve ser certo e determinado, porém há exceções, como nos casos de ações universais, petição de herança, DPVAT, dentre outras, onde não é possível a parte autora individualizar valores, bens dos demandados e, também, quando há a impossibilidade de determinação da amplitude dos danos relacionados as consequências dos atos ou fatos.



Ressalte-se que o Código de Processo Civil, em seu art. 292, § 3º, possibilita ao magistrado corrigir de ofício o valor da causa, sobre isto vejamos:

O valor da causa constará da petição inicial ou da reconvenção e será:

§ 3o O juiz corrigirá, de ofício e por arbitramento, o valor da causa quando verificar que não corresponde ao conteúdo patrimonial em discussão ou ao proveito econômico perseguido pelo autor, caso em que se procederá ao recolhimento das custas correspondentes

Conforme demonstrado o óbice imposto pelo art. 31, II da Lei 11.945/2009, não concede a autora possibilidade de mensurar o valor da causa, todavia, Vossa Excelência, encontra-se correto, quando faculta a parte requerente a possibilidade de apresentar o proveito econômico pretendido.

Partindo desse entendimento, levando-se em consideração que o membro inválido da promovente encontra-se no braço esquerdo, em razão de uma fratura de úmero, faz-se necessário salientar que segundo a Tabela o valor devido nesses casos corresponde, em tese, a setenta por cento do capital segurado, especificamente R\$ 9.450,00 (nove mil quatrocentos e cinquenta reais), a título de proveito econômico.

Com relação ao Requerimento Administrativo com o devido número do sinistro, aduz a promovente que o citado documento segue em anexo, no intuito de comprovar o valor ínfimo ofertado pela seguradora, quando comparado com o dano e sequelas suportadas pela requerente.

- DOS REQUERIMENTOS:

Pelo exposto, requer a V. Exa., que nos termos do art. 292, § 3º do CPC, seguintes do CPC, onde atribui a parte promovente o valor da causa como sendo **R\$ 9.450,00 (nove mil quatrocentos e cinquenta reais)**, quantum máximo fixado na tabela, sendo que o valor retro citado fica condicionado a devida aferição da invalidez conforme determina o art. 31, inc. II, da Lei 11.945/2009, requerendo ainda a juntada do requerimento administrativo, bem como que seja citada a parte demandada, dando prosseguimento a lide, sendo desta forma feita Justiça.



Nestes termos,

Pede deferimento.

Mossoró/RN, em 17 de março de 2020.

Kelly Maria Medeiros do Nascimento

OAB/RN 7469.



Rio de Janeiro, 27 de Março de 2018

Carta nº: 12578459

A/C: EMANUELE RAIANY DE MOURA SILVA

Nº Sinistro: 3180088683
Vitima: EMANUELE RAIANY DE MOURA SILVA
Data do Acidente: 01/12/2017
Cobertura: INVALIDEZ
Procurador: JOAO BOSCO DA SILVA

Ref.: PAGAMENTO DE INDENIZAÇÃO, COM MEMÓRIA DE CÁLCULO DE INVALIDEZ

Prezado(a) Senhor(a),

Informamos que estamos disponibilizando o pagamento da indenização do seguro obrigatório DPVAT cujo o valor e os dados disponibilizamos a seguir:

Creditado: EMANUELE RAIANY DE MOURA SILVA

Valor: R\$ 2.362,50

Banco: 104

Agência: 000003064

Conta: 0000046799-4

Tipo: CONTA POUPANÇA

Memória de Cálculo:

Multa:	R\$	0,00
Juros:	R\$	0,00
Total creditado:	R\$	2.362,50

Dano Pessoal: Perda funcional completa de um dos membros superiores 70%

Graduação: Em grau leve 25%

% Invalidez Permanente DPVAT: (25% de 70%) 17,50%

Valor a indenizar: 17,50% x 13.500,00 =	R\$	2.362,50
---	-----	----------

NOTA: O percentual indicado equivale à perda funcional ou anatômica avaliada, sendo este aplicável sobre o limite da indenização por Invalidez Permanente.

Em caso de dúvida, entre em contato conosco por meio do SAC DPVAT 0800 022 12 04 ou através do nosso site www.seguradoralider.com.br.

Atenciosamente,

Seguradora Líder-DPVAT

Pag. 01905/01906 - carta_15R - INVALIDEZ

00020953





PODER JUDICIÁRIO DO ESTADO DO RIO GRANDE DO NORTE
6ª Vara Cível da Comarca de Mossoró
Alameda das Carinaubeiras, 355, Presidente Costa e Silva, MOSSORÓ - RN - CEP: 59625-410

[Seguro obrigatório - DPVAT]

PROCESSO Nº 0802977-10.2020.8.20.5106

DESPACHO

Considerando a presunção relativa de insuficiência financeira formulada pela pessoa natural (art. 99, § 3º, CPC/15), e tendo em vista que tal afirmação não é incompatível com os fatos narrados e provas produzidas nos autos, concedo à parte autora o benefício da gratuidade judiciária.

À luz do princípio da celeridade e economia processual, incumbindo-nos adotar providências para que o processo tramite com mais agilidade, evitando-se a realização de atos processuais inúteis e improdutivos, bem ainda consoante o que preconiza o Enunciado nº 35 da ENFAM, “além das situações em que a flexibilização do procedimento é autorizada pelo art. 139,VI do CPC/2015, pode o juiz, de ofício, preservada a previsibilidade do rito, adaptá-lo às especificidades da causa, observadas as garantias fundamentais do processo”, determino a citação da parte ré, com as advertências legais, de todos os termos da inicial e documentos que ora a acompanham, a fim de que, no prazo de 15(quinze) dias, querendo, apresente resposta, por meio de advogado, sob pena de serem considerados verdadeiros os fatos aduzidos na inicial, devendo, acaso pretenda a realização de perícia técnica, apresentar quesitos, bem ainda indicar o assistente.

Apresentada tempestivamente contestação, intime-se a parte autora para, com relação a esta e no prazo de 15 dias, sob pena de preclusão, dizer sobre as preliminares/documentos que eventualmente tenham sido levantadas/juntados à resposta, bem ainda, acaso requerida a realização de perícia, apresentar, caso ainda não o tenha feito, quesitos e assistente técnico.

Requerida a realização de perícia na contestação, dou por deferida(CPC, art. 381,II) a produção da referida prova, devendo os presentes autos serem encaminhados ao CEJUSC, através do fluxo “PJE CEJUSC DPVAT”, para os colimados fins.

Perfectibilizada a perícia, apresentado, na ocasião, o laudo pelo perito, devem ser, de pronto, intimadas as partes para, no prazo comum de 15(quinze) dias, manifestarem-se sobre o laudo, sob pena de preclusão, bem ainda, querendo, apresentarem acordo a ser homologado por este juízo ou manifestarem, expressamente, desinteresse na conciliação.

Manifestando as partes interesse na autocomposição, designe-se audiência de conciliação.

Ao revés, manifestando quaisquer das partes expressamente desinteresse em conciliar devem os presentes serem remetidos à unidade jurisdicional de origem.

Havendo interesse de pessoa incapaz(CPC, art. 178, II), dê-vista ao Representante do Ministério Público, pelo prazo de 05(cinco) dias.

Adotadas as supra-expostas providências, voltem-nos conclusos.

P. I. Cumpra-se.

Mossoró/RN, 3 de abril de 2020.

DANIELA ROSADO DO AMARAL DUARTE

Juíza de Direito



PODER JUDICIÁRIO DO ESTADO DO RIO GRANDE DO NORTE
6ª Vara Cível da Comarca de Mossoró
Alameda das Carinaubeiras, 355, Presidente Costa e Silva, MOSSORÓ - RN - CEP: 59625-410

[Seguro obrigatório - DPVAT]

PROCESSO Nº 0802977-10.2020.8.20.5106

DESPACHO

Considerando a presunção relativa de insuficiência financeira formulada pela pessoa natural (art. 99, § 3º, CPC/15), e tendo em vista que tal afirmação não é incompatível com os fatos narrados e provas produzidas nos autos, concedo à parte autora o benefício da gratuidade judiciária.

À luz do princípio da celeridade e economia processual, incumbindo-nos adotar providências para que o processo tramite com mais agilidade, evitando-se a realização de atos processuais inúteis e improdutivos, bem ainda consoante o que preconiza o Enunciado nº 35 da ENFAM, “além das situações em que a flexibilização do procedimento é autorizada pelo art. 139, VI do CPC/2015, pode o juiz, de ofício, preservada a previsibilidade do rito, adaptá-lo às especificidades da causa, observadas as garantias fundamentais do processo”, determino a citação da parte ré, com as advertências legais, de todos os termos da inicial e documentos que ora a acompanham, a fim de que, no prazo de 15(quinze) dias, querendo, apresente resposta, por meio de advogado, sob pena de serem considerados verdadeiros os fatos aduzidos na inicial, devendo, acaso pretenda a realização de perícia técnica, apresentar quesitos, bem ainda indicar o assistente.

Apresentada tempestivamente contestação, intime-se a parte autora para, com relação a esta e no prazo de 15 dias, sob pena de preclusão, dizer sobre as preliminares/documentos que eventualmente tenham sido levantadas/juntados à resposta, bem ainda, acaso requerida a realização de perícia, apresentar, caso ainda não o tenha feito, quesitos e assistente técnico.

Requerida a realização de perícia na contestação, dou por deferida(CPC, art. 381,II) a produção da referida prova, devendo os presentes autos serem encaminhados ao CEJUSC, através do fluxo “PJE CEJUSC DPVAT”, para os colimados fins.

Perfectibilizada a perícia, apresentado, na ocasião, o laudo pelo perito, devem ser, de pronto, intimadas as partes para, no prazo comum de 15(quinze) dias, manifestarem-se sobre o laudo, sob pena de preclusão, bem ainda, querendo, apresentarem acordo a ser homologado por este juízo ou manifestarem, expressamente, desinteresse na conciliação.

Manifestando as partes interesse na autocomposição, designe-se audiência de conciliação.

Ao revés, manifestando quaisquer das partes expressamente desinteresse em conciliar devem os presentes serem remetidos à unidade jurisdicional de origem.

Havendo interesse de pessoa incapaz(CPC, art. 178, II), dê-vista ao Representante do Ministério Público, pelo prazo de 05(cinco) dias.

Adotadas as supra-expostas providências, voltem-nos conclusos.

P. I. Cumpra-se.

Mossoró/RN, 3 de abril de 2020.

DANIELA ROSADO DO AMARAL DUARTE

Juíza de Direito