

Defesa Social :: INFOPOL

570319

0001962/19



GOVERNO DO ESTADO DE PERNAMBUCO  
SECRETARIA DE DEFESA SOCIAL  
POLÍCIA CIVIL DE PERNAMBUCO  
DELEGACIA DE POLÍCIA DA 024ª CIRCUNSCRIÇÃO - VARADOURO - DP24ªCIRC  
DIM/7ªDESEC

BOLETIM DE Ocorrência Nº. **19E0114007764**

Ocorrência registrada nesta unidade policial no dia **08/09/2019** às **11:51**

Número do Aviso de Atendimento: **M10720536**

**ACIDENTE DE TRÂNSITO COM VÍTIMA NÃO FATAL - Culposos (Consumados)** que aconteceu no dia **8/9/2019** às **05:30**

Fato ocorrido no endereço: **BAIRRO DE SALGADINHO (BAIRRO), 01, RODOVIA PE 15 - SENTIDO RECIFE** - Bairro: **SALGADINHO - OLINDA/PERNAMBUCO/BRASIL** - Ponto de Referência: **ATACADAJAO E EM FRENTE A COMPESA IV - BOTAFOGO**  
Local do Fato: **RODOVIA ESTADUAL**

**Pessoa(s) envolvida(s) na ocorrência:**

DANIEL GALDINO CAVALCANTI PIMENTEL (AUTOR \ AGENTE)  
SONIA MARIA GALDINO CAVALCANTE (OUTRO)  
JEFFERSON MATIAS DO NASCIMENTO SILVA - MATRICULA 01127624 (TESTEMUNHA)  
SD PMPE CELSO RICARDO RATTACASO ARAUJO - MATRICULA 01153153 (TESTEMUNHA)  
LUCIANO BORGES DE ARAUJO (VITIMA)

**Objeto(s) envolvido(s) na ocorrência:**

VEICULO: (Usado na geração da ocorrência), que estava em posse do(a) Sr(a): **LUCIANO BORGES DE ARAUJO**  
VEICULO: (Usado na geração da ocorrência), que estava em posse do(a) Sr(a): **DANIEL GALDINO CAVALCANTI PIMENTEL**

**Qualificação da(s) pessoa(s) envolvida(s)**

**JEFFERSON MATIAS DO NASCIMENTO SILVA - MATRICULA 01127624 (presente ao plantão) -**  
Sexo: **Masculino** Mãe: **ALCIDENIA MATIAS DO NASCIMENTO** Pai: **GERMÃO JOSE DA SILVA** Data de Nascimento: **7/4/1988** Naturalidade: **RECIFE / PERNAMBUCO / BRASIL** Documentos: **53890/PMP/PE (RG)**, **07007443478 (CPF)** Escolaridade: **2º. GRAU COMPLETO** Profissão: **POLICIAL MILITAR**  
Endereço Comercial: **BAIRRO DE SAN MARTIN (BAIRRO), 01 - CEP: 55000-000 - Bairro: SAN MARTIN - RECIFE/PERNAMBUCO/BRASIL**

**SD PMPE CELSO RICARDO RATTACASO ARAUJO - MATRICULA 01153153 (presente ao plantão) -**  
Sexo: **Masculino** Mãe: **MARLENE RATTACASO ARAUJO** Pai: **SERGIO NASCIMENTO ARAUJO** Data de Nascimento: **5/5/1982** Naturalidade: **RECIFE / PERNAMBUCO / BRASIL** Documentos: **55763/PMP/PE (RG)**, **04677886423 (CPF)** Escolaridade: **2º. GRAU COMPLETO** Profissão: **POLICIAL MILITAR**  
Endereço Comercial: **BAIRRO DE SAN MARTIN (BAIRRO), 01 - CEP: 55000-000 - Bairro: SAN MARTIN - RECIFE/PERNAMBUCO/BRASIL**

**DANIEL GALDINO CAVALCANTI PIMENTEL (presente ao plantão) - Sexo: Masculino Mãe: SONIA MARIA GALDINO CAVALCANTI** Pai: **DANIEL COSTA CAVALCANTI** Data de Nascimento: **29/5/1985** Naturalidade:

09/09/201

**PALMARES / PERNAMBUCO / BRASIL** Documentos: 7611845/SDS/PE (RG). 05999203430 (CPF) Escolaridade: 2°. **GRAU COMPLETO** Profissão: **MOTORISTA** Telefones Celulares: **- 8179118739**

Endereço Residencial: **BAIRRO DE MARANGUAPE I (BAIRRO), 01, RUA 84, QUADRA 59, BLOCO 07, APTO 101 - CEP: 55000-000 - Bairro: MARANGUAPE - I - PAULISTA/PERNAMBUCO/BRASIL**  
Endereço Comercial: **MUNICIPIO DE PAULISTA, 01 - CEP: 55000-000 - Bairro: CENTRO - PAULISTA/PERNAMBUCO/BRASIL**

**LUCIANO BORGES DE ARAUJO (não presente ao plantão)** - Sexo: **Masculino** Naturalidade: **NÃO INFORMADO / PERNAMBUCO / BRASIL** Documentos: 63352010463 (CPF) Escolaridade: 1°. **GRAU INCOMPLETO** Profissão: **PORTEIRO**  
Endereço Residencial: **RUA BAUXITA, 333 - CEP: 55000-000 - Bairro: AMARO BRANCO - OLINDA/PERNAMBUCO / BRASIL**

**SONIA MARIA GALDINO CAVALCANTE (não presente ao plantão)** - Sexo: **Feminino** Naturalidade: **NÃO INFORMADO / PERNAMBUCO / BRASIL**  
Endereço Residencial: **MUNICIPIO DE PAULISTA, 01 - CEP: 55000-000 - Bairro: CENTRO - PAULISTA/PERNAMBUCO/BRASIL**

Qualificação do(s) objeto(s) envolvido(s)

**VEICULO GM PRISMA 10 MT JOYE, ANO 2019, PLACA PCO 2732, COR PRETA. (VEICULO)** de propriedade do(a) Sr(a): **SONIA MARIA GALDINO CAVALCANTE**, que estava em posse do(a) Sr(a): **DANIEL GALDINO CAVALCANTI PIMENTEL**  
Categoria/Marca/Modelo: **AUTOMOVEL/GM/PRISMA** Objeto apreendido: **Não**  
Cor: **PRETA** - Quantidade: **(UNIDADE)** Unitário: **(REAL)**

Placa: **PCO2732** (PERNAMBUCO/PAULISTA) Renavam: **1200261108** Chassi: **9BGKL69U0KG422436**  
Ano Fabricação/Modelo: **2019/2019** Combustível: **ALCO/GASOL** Seguro/Apolice: **SOLIDOS**  
Descrição: **VEICULO GM PRISMA 10 MT JOYE, ANO 2019, PLACA PCO 2732, COR PRETA.**

**MOTOCICLETA HONDA/NXR160 BROS ESDD, BRANCA, PLACA PCW9634, ANO 2015/2016 (VEICULO)** de propriedade do(a) Sr(a): **LUCIANO BORGES DE ARAUJO**, que estava em posse do(a) Sr(a): **LUCIANO BORGES DE ARAUJO**  
Categoria/Marca/Modelo: **MOTOCICLETA/HONDA/NXR 160 BROS ESDD** Objeto apreendido: **Não**  
Cor: **BRANCA** - Quantidade: **(UNIDADE NÃO INFORMADA)**

Placa: **PCW9634** (PERNAMBUCO/OLINDA) Renavam: **1083482995** Chassi: **9C2KD0810GR427260**  
Ano Fabricação/Modelo: **2015/2016** Combustível: **ALCO/GASOL**  
Descrição: **MOTOCICLETA HONDA/NXR160 BROS ESDD, BRANCA, PLACA PCW9634, ANO 2015/2016**

Complemento / Observação

**POLICIAIS MILITARES DO BPRV, PR 17135, AO SEREM ACIONADOS PELO CIODS, PARA ATENDER UMA OCORRENCIA DE ACIDENTE DE TRANSITO, NA RODOVIA PE 15, EM FRENTE AO MOTEL FIDJI, E QUE AO CHEGAREM NO LOCAL, CONSTATARAM QUE SE TRATAVAM DE UM ACIDENTE DE TRANSITO COM VITIMA NAO FATAL, EM QUE O CONDUTOR, O SENHOR DANIEL GALDINO CAVALCANTI PIMENTEL, DO VEICULO GM PRISMA 10 MT JOYE, ANO 2019, PLACA PCO 2732, COR PRETA, TRANSITAVA PELA RODOVIA PE 15, SENTIDO RECIFE/OLINDA AO COLIDIR NO MEIO FIO, QUE SE ENCONTRA NO MEIO DA VIA, O QUAL FAZ A DIVISÃO ENTRE O CORREDOR DO ONIBUS, E A VIA DOS DEMAIS VEICULOS, E POR CONTA DISTO ESTOUROU O PNEU DIANTEIRO, VINDO A PERDER O CONTROLE DO SEU VEICULO, CUJO VEICULO TOMOU O SENTIDO EM DIREÇÃO A CALÇADA, QUE SE ENCONTRA EM DECLIVE, SOFRENDO UMA ELEVÇÃO, E AINDA PASSANDO POR CIMA DE OUTRA CALÇADA, VINDO ENTÃO A COLIDIR NA MOTOCICLETA HONDA/NXR160 BROS ESDD, BRANCA, PLACA PCW9634, ANO 2015/2016, A QUAL ERA CONDUZIDA PELO SENHOR LUCIANO BORGES DE ARAUJO, PROVOCANDO A QUEDA DO MOTOQUEIRO, E SOFRENDO LESÕES. QUE O CONDUTOR DO VEICULO PRISMA, ACIONOU O SOCORRO, AGUARDANDO TODOS PROCEDIMENTO LEGAIS. QUE A VITIMA FOI SOCORRIDA PELOS BOMBEIROS PARA O HOSPITAL MIGUEL. QUE COMPARECEU TAMBEM AO LOCAL O IC, PERITO SEVERINO ARRUDA, MAT. 209666-8, VT PCT 8905, UP 011, GT 1312. BO BPRV L 2290/2019. COMPARECEU AO LOCAL DO ACIDENTE, O IRMÃO DA VITIMA, O SENHOR ROBERTO BORGES DE ARAUJO, SENDO ENTREGUE A MOTO AO MESMO. CASO AFETO A DP DO VARADOURO.**

Assinatura da(s) pessoa(s) presente nesta unidade policial

**JEFFERSON MATIAS DO NASCIMENTO SILVA - MATRICULA 01127624 (TESTEMUNHA)**



**SD PMPE CELSO RICARDO RATTACASO ARAUJO - MATRICULA 01153153  
(TESTEMUNHA)**

**DANIEL GALDINO CAVALCANTI PIMENTEL  
(AUTOR \ AGENTE)**

Condutor da ocorrência:

Nome: **JEFFERSON MATIAS DO NASCIMENTO SILVA**

Cargo: **SOLDADO** - Função: **NÃO INFORMADO** - Matrícula: **01127624** - Prefixo da viatura: **PR 17135** -

Unidade Operacional: **BPRV - BATALHÃO DE POLÍCIA RODOVIÁRIA**

B.O. registrado por: **JULIO CESAR MACHADO - MAT 206.463-5**

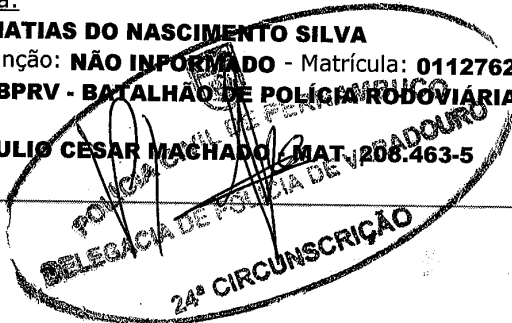

09/09/2019 10:31



CELPE

NOTA FISCAL - FATURA - CONTA DE ENERGIA ELÉTRICA

Companhia Energética de Pernambuco  
Av. João de Barros, 111, Boa Vista, Recife - PE, CEP 50050-902  
CNPJ 10.835.932/0001-08 | Insc. Est. 0005943-93 | www.celpe.com.br

CLIENTE

IDE MARIA DOS SANTOS

ENDEREÇO DA UNIDADE CONSUMIDORA

RUA BAUXITA 333

3 708 464-34 NIS 16654612397

CAÇÃO

IDENTIFICACIONAL  
ENDENCA COM NIS

AMARO BRANCO/OLINDA  
OLINDA PE  
53120-520

NOTA FISCAL	SÉRIE	EMIÇÃO
1361	ÚNICA	14/10/2018
ENTENCAO	Nº DO CLIENTE	Nº DA INSTALACAO
2018	2002876779	1998728

CONTA CONTRATO

MES/ANO

4009891264

10/2019

DATA DE VENCIMENTO

DATA PREVISTA PROXIMA LEITURA

21/10/2019

13/11/2019

TOTAL A PAGAR (R\$)

24,88

DESCRIÇÃO DA NOTA FISCAL

	QUANTIDADE	PREÇO (R\$)	VALOR (R\$)
Consumo Ativo até 30 kWh	30,0000000	0,19759001	5,92
Consumo Ativo superior a 30 até 100 kWh	42,0000000	0,33872574	14,22
Consumo Bandeira AMARELA			0,23
Consumo Bandeira VERMELHA			0,88
Contrib. Ilum. Pública Municipal			3,63

TOTAL DA FATURA

24,88







Em caso de dúvidas, acesse o nosso site [www.seguradoralider.com.br](http://www.seguradoralider.com.br). Para consultar o andamento do seu processo ligue para a Central de Atendimento, de segunda a sexta-feira, das 8h às 20h, nos telefones 4020-1596 (Regiões Metropolitanas) ou 0800 022 12 04 (Outras Regiões). Para reclamações e sugestões, entre em contato com o SAC, 24 horas por dia, no telefone 0800 022 81 89. Para pessoas com deficiência auditiva, ligue para 0800 022 12 06. Tenha em mãos o número do seu pedido do Seguro DPVAT e o CPF da vítima.

**Rio de Janeiro, 21 de Janeiro de 2020**

**Nº do Pedido do**

**Seguro DPVAT: 3200001991**

**Vítima: LUCIANO BORGES DE ARAUJO**

**Data do Acidente: 08/09/2019**

**Cobertura: INVALIDEZ**

**Procurador: DJEVAN SOARES DO NASCIMENTO**

**Assunto: PAGAMENTO DE INDENIZAÇÃO**

**Senhor(a), LUCIANO BORGES DE ARAUJO**

Informamos que o pagamento da indenização do Seguro DPVAT foi efetuado de acordo com as informações abaixo:

Multa:	R\$ 0,00
Juros:	R\$ 0,00
Total creditado:	R\$ 3.375,00

Dano Pessoal: Perda completa da mobilidade de um dos cotovelos  
25%

Graduação: Em grau médio 50%

% Invalidez Permanente DPVAT: (50% de 25%) 12,50%

Valor a indenizar: 12,50% x 13.500,00 = R\$ 1.687,50

Dano Pessoal: Perda completa da mobilidade de um quadril 25%

Graduação: Em grau médio 50%

% Invalidez Permanente DPVAT: (50% de 25%) 12,50%

Valor a indenizar: 12,50% x 13.500,00 = R\$ 1.687,50

**Recebedor: LUCIANO BORGES DE ARAUJO**

**Valor: R\$ 3.375,00**

**Banco: 104**

**Agência: 000001584**

**Conta: 0000018582-6**

**Tipo: CONTA POUPANÇA**

NOTA: O percentual final indicado equivale à perda funcional ou anatômica avaliada, e é aplicado sobre o limite da indenização por Invalidez Permanente que é de R\$ 13.500,00.

Uma das coberturas do Seguro DPVAT é o reembolso de despesas médicas e suplementares - DAMS. Caso existam despesas devidamente comprovadas, decorrentes do mesmo acidente e ainda não solicitadas, retorne ao mesmo ponto de atendimento onde foram apresentados os documentos do pedido do seguro DPVAT da cobertura Invalidez Permanente ou acesse o nosso site para maiores informações.

Quer retornar ao mercado de trabalho? Faça parte do Recomeço, programa da Seguradora Líder para beneficiários do Seguro DPVAT. Cadastre seu currículo e confira vagas de emprego em: [www.seguradoralider.com.br/recomeco](http://www.seguradoralider.com.br/recomeco).

Atenciosamente,





## PROCURAÇÃO

**OUTORGANTE(S):** LUCIANO BORGES DE ARAUJO, brasileiro, solteiro, portador da cédula de identidade nº 3.022.687-SDS-PE CPF nº 633.520.104-63 residente e domiciliado à Rua Bauxita, 333, Amaro Branco, Olinda - PE - CEP 53.120-520.

**ORTOGADOS:** Dr. ANTONIO JOSÉ DO MONTE OLIVEIRA, brasileiro, solteiro, advogado, inscrito na OAB/PE, nº 42151, CPF 327.719.164-87 e VILZIMAR DOS SANTOS GOMES, OAB/PE. Nº 40398, CPF sob o nº 029.890.374-11, DJEVAN SOARES DO NASCIMENTO OAB/PE 13179, CPF sob o nº 042.285.804-83 Residente e domiciliado na Av. Argentina Castelo Branco, 30, Loja 01, Ouro Preto, CEP 53.370-540, Olinda/PE.,.

### PODERES

Claúsula "AD JUDICIA ET EXTRA" Através do presente instrumento particular de mandato, o OUTORGANTE nomeia e constitui como seu procurador o OUTORGADO, concedendo-lhe amplos poderes, inerentes ao bom e fiel cumprimento deste mandato, bem como para o foro em geral, conforme estabelecido no artigo 38 do Código de Processo Civil, e os especiais para transigir, fazer acordo, firmar compromisso, substabelecer, renunciar, desistir, reconhecer a procedência do pedido, receber intimações, receber alvarás e dar quitação, praticar todos atos perante repartições públicas Federais, Estaduais e Municipais, e órgãos da administração pública direta e indireta, praticar quaisquer atos perante particulares ou empresas privadas, recorrer a quaisquer instâncias e tribunais, podendo atuar em conjunto ou separadamente, dando tudo por bom e valioso, com fim especificadamente neste ato, para propor Ação na justiça comum.

**HONORÁRIOS** - Fica acordado entre as partes que os honorários a título de prestação de serviços (honorários de prolabore ou de êxito), a serem pagos ao CONTRATADO, caso sobrevenha êxito na demanda judicial, ou realização de acordo judicial ou extrajudicial, será no percentual de 30% (trinta por cento), incidente sobre o valor bruto a ser percebido pela parte CONTRATANTE. Que se obrigam a prestar seus serviços profissionais; ficando de logo esta MM Vara autorizada a reter o referido percentual, independente dos de sucumbência.

Recife, 22 de fevereiro de 2020.

**LUCIANO BORGES DE ARAUJO**

Av. Argentina Castelo Branco, N 30 – Loja 01 – Ouro Preto ( Olinda-PE )

Fone: ( 81 ) 3011.3977 – E-Mail: [vilzimardossantos.adv@gmail.com](mailto:vilzimardossantos.adv@gmail.com)

[ajmonte@bol.com.br](mailto:ajmonte@bol.com.br)

Scanned with CamScanner





HOSPITAL

MIGUEL ARRAES

HOSPITAL MIGUEL ARRAES



GESTÃO

IMIP  
HOSPITALAR

Atendimento: 494153

Data e Hora: 08/09/2019 07:14

Senha da Classificação:

Paciente: 129207 LUCIANO BORGES DE ARAUJO

Sexo: MASCULINO

Nome Social:

Data do Nascimento: 27/09/1968 Idade: 50 anos Convenio: 2 SUS - EXTERNO / URGENCIA

Nome da Mãe: MARINETE BORGES DE ARAUJO

Nome do Pai:

Estado Civil: SOLTEIRO

Nome do Médico: PLANTONISTA ORTOPEDIA

CRM: 12346

Endereço: RUA BAUXITA

33

Bairro: AMARO BRANCO

Cidade/UF: OLINDA

PE

Usuário Atendimento: WESLEYFS

## Informações Associadas a Pacientes Estrangeiros / Visitantes

Data Entrada Brasil:

Nacionalidade: BRASILEIRA

Nr Documento Estrangeiro:

Hipertensão

Nega alergias

Observação:

## RESUMO DE TRATAMENTO

Peso: \_\_\_\_\_

Altura: \_\_\_\_\_

Temperatura: \_\_\_\_\_

Hora: \_\_\_\_\_

## Queixa Principal

Última de politrauma, cefaleia motor com uso de capote. Nega perda de consciência ou vômitos. Acidente há cerca de 30 min. Trocado pelos bombeiros. Refere uso de álcool e maconha há 12 horas.

## Exame Físico

A: Mucosas úmidas, com coloração normal / B: SatO<sub>2</sub> 93% em AA. MV bilateral e simétricas / C: PA 110x80 mmHg FC 98 bpm. Ausência de ruídos cardíacos ou pulmonares. D: Glóbulos 15 / E: edema de membros inferiores e axilas bilaterais, sem hemorragia. Fratura exposta de HSE, lesão contusa em MIF. Dor a palpção de andar inferior de dorso, mas sem limitação.

## Hipótese Diagnóstica

Politrauma

## Prescrição Médica

Schute Rx para trauma + TAC dorso + lab  
Avaliação da Ortopedia.

SatO<sub>2</sub> 93% - 2.000ml, EV, 12h, agora.

Dipiridamol 1 grama - 2 amp, EV, agora.

Paracetamol 25mg - 1 amp, IM, antes da TAC.

Acetaminofeno 500mg - 1 amp, EAD, EV, antes da TAC.

Sat

Uat

## Assinatura e Carimbo/Médico

Dr. Carolina Souza  
CRM-PE 27898

Destino: ( ) Encaminhado ao Ambulatório ( ) Residência

( ) Transferido: Para

Senha: \_\_\_\_\_

( ) Encaminhado ao setor de internação

# SOT4 →







EVOLUÇÃO CLÍNICA

NOME: WILSON LOPES DE ARAUJO DATA DE NASC.: 1/1/  
 NOME SOCIAL: 129207 REGISTRO: 129207  
 SETOR: 1 ENFERMARIA: 1 LEITO: 1

DATA/HORA

2 CONTINUAÇÃO

- ANILGÉSIA / ANESTÉSIA TÓPICA - VPM
- CONTRA ELUXO
- Rx Bacis / Citobac / Bloco / Anestésico (E)
- Tenorol (D)
- Aguardo a cirurgia da bexiga (TC de 460)
- Ao Bloco C/C

08/09/19

10h

#C6#

Paciente mantém estabilidade hemodinâmica, refere dor em abdome inferior, nega dor em região genital.  
 - tac de abd. importante aumento do espaço vesico-uretral, com modificação da parede inferior da bexiga, questionando extravasamento de contraste em uretra prostática. Cesão vesico-uretral? Reg. quanto de líquido em espaço vesical anterior.

#CD: (D) Panada sup No 14. Sem intercorrências, com saída de aprox 800ml de urina clara.

(D) Liberado p/ intervenções da ortopedia em bloco cirúrgico.

Duilio Neto  
 MR Cirurgia Geral  
 CRM-PE: 27.508



EVOLUÇÃO CLÍNICA

Nome: Luana Soares Registro: \_\_\_\_\_  
Clínica: \_\_\_\_\_ Enfermaria: \_\_\_\_\_ Leito: \_\_\_\_\_

Data/Hora	
08/10/19	Operado em 08/09/19 Dissenteria no SNGM / KKA + Excesso de cataplexias de em 17/09/19 Operado em 24/09/19 + Excesso de cataplexias Pré e pós operatório, Sem sinais atuais, foi a Ser Afeto, e internado. Ativo e bem humorado na família

Sem sinais de cataplexias  
+ Excesso de cataplexias

Fábio Kauffman  
Ortopedista  
CRM: 14.222



# Laudo para solicitação de autorização de internação

## IDENTIFICAÇÃO DO ESTABELECIMENTO

1 - ESTABELECIMENTO SOLICITANTE	HOSPITAL MIGUEL ARRAES	2 - CNES	6431569
3 - ESTABELECIMENTO EXECUTANTE	HOSPITAL MIGUEL ARRAES	4 - CNES	6431569

## IDENTIFICAÇÃO DO PACIENTE

5 - Nome do Paciente		6 - Nº Prontuário	
JUCIANO BORGES DE ARAUJO		129207	
7 - Cartão Nacional do SUS	8 - Data de Nascimento	9 - Sexo	10 - Raça/Cor
702305161430018	27/09/1968	Masculino <input checked="" type="checkbox"/> 1 Feminino <input type="checkbox"/> 3	04 - Amarela
11 - Nome da Mãe		10.1 - Etnia	
MARINETE BORGES DE ARAUJO		0000 - Não Se Aplica	
12 - Telefone de Contato		14 - Telefone de Contato	
8198530777			
13 - Endereço (Rua, Nº, Bairro)			
UA BAUXITA, 33 - AMARO BRANCO			
17 - IBGE		18 - UF	19 - CEP
LINDA	260960	PE	53120520

## LAUDO TÉCNICO E JUSTIFICATIVA DA INTERNAÇÃO

- Principais Sinais e Sintomas Clínicos  
 IR, DEFORMIDADE E FERIMENTO EM COTOVELO ESQUERDO + DOR EM TORNOZELO DIREITO + DOR EM REGIÃO PUBICA E REGIÃO INGUINAL DIREITA + DOR  
 NA REGIÃO VÔMITOS / DESMAIOS /

UNÇÃO PELVICA + FRATURA EXPOSTA DE COTOVELO ESQUERDO

- Condições que justificam a Internação  
 NECESSIDADE CIRURGICA

- Principais Resultados de Provas Diagnósticas  
 AMNESE / EXAME FISICO / EXAMES DE IMAGENS

- Diagnóstico Inicial / Código

24 - CID-10 Principal	25 - CID-10 Secundário	26 - CID-10 Causas Associadas
S334	Z000	

- Descrição do Procedimento Solicitado

28 - Código do Procedimento
0408040203

- Especialidade

30 - Caracter de Atendimento	31 - Documento	32 - Nº do Documento (CNS/CPF) do Profissional Solicitante/Assistente
CIRÚRGICA	(X) CNS ( ) CPF	980016296170365

- Nome Profissional Solicitante/Assistente

34 - Data da Solicitação	35 - Assinatura e Carimbo (Nº de Registro no Conselho)
08/09/2019	20818

## PREENCHER EM CASO DE CAUSAS EXTERNAS (ACIDENTES OU VIOLÊNCIAS)

39 - CNPJ Seguradora	40 - Nº Bilhete	41 - Série
42 - CNPJ / Empresa	43 - CNAE / Empresa	44 - CNAE

- Vínculo com a Previdência

( ) Empregado ( ) Empregador ( ) Autônomo ( ) Desempregado ( ) Aposentado

## AUTORIZAÇÃO

- Nome do Profissional Autorizador		47 - Cód. Órgão Emissor
		E260000001
48 - Documento	49 - Nº do Documento (CNS/CPF) do Profissional Autorizador	
( ) CNS ( ) CPF		
- Data da Autorização	51 - Assinatura e Carimbo (Nº Registro do Conselho)	

AIH  
261910221095-6

AIH  
261910221096-7

AIH  
261910221097-8

Código do Laudo: 494157



Assinado eletronicamente por: VILZIMAR DOS SANTOS GOMES - 05/03/2020 11:02:21

https://pje.tje.jus.br:443/1g/Processo/ConsultaDocumento/listView.seam?x=20030511022146000000057834673

Número do documento: 20030511022146000000057834673



**DADOS DO PACIENTE**

Paciente: **LUCIANO BORGES DE ARAUJO**

Idade: 50a 11m 11d

Sexo: M

Estado Civil: SOLTEIRO

Prontuário: 129207  
Data de Nascimento: 27/09/1968

Profissão :

Escolaridade :

R.G.:

C.P.F.: 63352010463

Telefone:

CEP 53120520

Endereço: RUA BAUXITA

, 33 - AMARO BRANCO

- OLINDA

- PE

Origem: URGENCIA/EMERGENCIA

**Dados da Internação**

Convênio: SUS - INTERNACAO

Data e Hora da Internação: 08/09/2019 09:04

Plano: GERAL

Unidade Internação: VERMELHA - EMERGI Acomodação: ENFERMARIA DE OBSERVACA Leito: VERMELHO - LEITO 001

Médico Internação: PLANTONISTA ORTOPEDIA

**DADOS DO RESPONSÁVEL**

Nome:

Endereço:

R.G.:

C.P.F.:

one:

Numero:

Cidade:

Estado civil :

**DADOS DA LIBERAÇÃO DO PACIENTE**

Data da Alta: 28 / 09 / 19

Hora da Alta: : :

Motivo: ☒ Melhorado ☐ A Pedido ☐ Transferência ☐ Óbito ☐ Evasão

Condições de Alta: boas condições clínicas

Diagnóstico Principal.....: Disjunção de sínfise púbica

Diagnóstico Secundário01.: Fratura exposta de cotovelo (E)

Diagnóstico Secundário02.:

medimento.....: Fixador externo em pelve + CC + DC + Fixação externa em  
Refinada de PE de cot. + banda de tensão  
RAFS da sínfise e da sacroilíaca

Mariana Capalanti  
Ortopedia e Traumatologia  
Médica Residente  
CRM-PE 24973

Médico e CRM:

Responsável pela retirada do paciente

Assinatura e RG

**TERMO DE RESPONSABILIDADE**

Autorizo a internação do paciente acima mencionado no HOSPITAL MIGUEL ARRAES bem como os tratamentos clínicos e cirúrgicos (Intervenção cirúrgica, anestésias, transfusões, exames de sangue, ou qualquer outro tipo de exame médico e laboratorial) que se fizerem necessários para o diagnóstico, tratamento, cura e o bem estar do paciente.

Em \_\_\_\_\_ de \_\_\_\_\_ de \_\_\_\_\_

\*Priscilla de m. dos Santos Araújo  
Assinatura e RG do paciente ou pessoa responsável





# HOSPITAL MIGUEL ARRAES

Resumo da Classificação de Risco - Protocolo

PROTOCOLO CLASSIFICACAO REDE IMIP

Data e hora retirada da senha: 07/09/2019 11:56

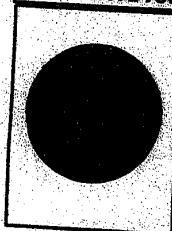

Nome Paciente: LUCIANO BORGES DE ARAUJO  
Cód. Paciente:  
Data de Nascimento: 27/09/1968  
Sexo: Masculino  
Idade: 50 anos  
Senha: 0016  
Convênio:  
Atendimento:  
SAME:

Período: 08/09/2019 07:15 - 08/09/2019 07:17

CLEDILSON JOSE DA HORA - COREN: 376167 - FUNÇÃO: ENFERMEIRO(A) - CLASSIFICAÇÃO

Prioridade:

Cor:

EMERGENCIA VERMELHO

Queixa Principal:

PAC. TRAZIDO PELO BOMBEIRO, VITIMA DE COLISÃO CARRO/MOTO, CONSC, ORIENTADO, EUPNEICO, AFEBRIL, NEGA VOMITOS E DESMAIOS, NO MOMENTO SENTINDO FORTES DORES NOS MSE E MMII SIC.

Observação:

HAS, NEGA DM, ALERGIA.

Fluxograma sintoma:

TRAUMA

Discriminador(es):

- DOR INTENSA (8-10/10)

Especialidade:

CIRURGIA GERAL

Sinais Vitais Lidos:

- SACR - REGUA DE DOR: 9
- SACR - ESCALA DE GLASGOW: 15
- FREQUENCIA CARDIACA: 85.00 BPM
- FREQUENCIA RESPIRATORIA: 17.00 RPM
- GLICOSE: 187.00 MG/DL
- P.A. SISTOLICA: 140.00 MMHG
- P.A. DISTOLICA: 100.00 MMHG
- SATURAÇÃO DE OXIGÊNIO: 98.00 %

REVISADC  
NEPI-HMA

HMA - Hospital Miguel Arraes

Lesão de Pele

Sim ( ) Não (X)

Local

Cledilson da Hora

COREN-PE 376.167 ENF

Enfermeiro

Acolhido(a) por: CLEDILSON JOSE DA HORA - COREN: 376167 - FUNÇÃO: ENFERMEIRO(A)

Data Impressão: 08/09/2019 07:17

Sistema de Acolhimento com Classificação de Risco

Página 1 de 1



Assinado eletronicamente por: VILZIMAR DOS SANTOS GOMES - 05/03/2020 11:02:22

<https://pje.tipe.jus.br:443/1g/Processo/ConsultaDocumento/listView.seam?x=20030511022194000000057834674>

Número do documento: 20030511022194000000057834674

Num. 58806939 - Pág. 2

## EVOLUÇÃO CLÍNICA

NOME: LUCIANO BORGES DE ARAÚJO REG: 129207

CLÍNICA: \_\_\_\_\_

ENFERMAGEM: \_\_\_\_\_

LEITO: \_\_\_\_\_

DATA/HORA	
<b>8/9/2019</b>	<b># SERVIÇO DE ORTOPEDIA E TRAUMATOLOGIA</b>
<b>08H</b>	<b># ADMISSÃO</b>
	<b>DOR, DEFORMIDADE E FERIMENTO EM COTOVELO ESQUERDO + DOR EM TORNOZELO DIREITO + DOR EM REGIÃO PÚBLICA E REGIÃO INGUINAL DIREITA + DOR EM ABDOME INFERIOR HÁ 1 HORA APÓS ACIDENTE MOTOCICLISTICO (COLISÃO CONTRA AUTOMÓVEL).</b>
	<b>NEGA: ALERGIA / VÔMITOS / DESMAIOS / HAS+ / DM -</b>
<b>AO EXAME:</b>	<b>EGB, EUPNEICO, ACIANOTICO, CONSCIENTE, ORIENTADO</b>
	<b>ACV: RCR 2T FC: 100BPM PULSO CHEIO PA : 110 X 80MMHG</b>
	<b>MSE: DEFORMIDADE EM COTOVELO + FERIMENTO EM REGIÃO POSTERIOR DE COTOVELO SANGRANTE / NV+</b>
	<b>MIE: EXTENSO FERIMENTO EM LATERAL DE COXA / NV+</b>
	<b>DOA A MOBILIZAÇÃO DE BACIA</b>
	<b>ECG: 15 / PUPILAS ISOCÓRICAS RFM+</b>
	<b>HD: DISJUNÇÃO PÉLVICA + FRATURA EXPOSTA DE COTOVELO ESQUERDO</b>
<b>CD:</b>	<b>INTERNAMENTO HOSPITALAR / AO BLOCO CIRURGICO / ANTIBIOTICO TERAPIA -ANALGESIA -SAT/VAT / RADIOGRAFIAS / EX. LAB.</b>
	<b>SOLICITADO PELA CIR GERAL - TC DE ABD COM CONTRASTE</b>

524:27  
03/09/20  
CRM 11616  
VILZIMAR DOS SANTOS GOMES



**HOSPITAL MIGUEL ARRAES**MV 2000 - Sistema de Centro Cirúrgico e Obstétrico  
Ficha de Cirurgia Descritiva

Página.: 0001

Data.....: 08/09/2019

Hora.....: 15:35

Aviso de Cirurgia : 59341

Paciente : 129207

Convênio Atend. : 1

Leito : 159

Dt. Início : 08/09/2019 11:00

Cid Pré-Operatório : S334

Cid Pós-Operatório : S334

Sala : 0004 SALA 04

LUCIANO BORGES DE ARAUJO

SUS - INTERNACAO

ENF UTI3 - LEITO 021

Dt. Fim : 08/09/2019 13:25

RUPTURA TRAUMATICA DA SINFISE PUBICA

RUPTURA TRAUMATICA DA SINFISE PUBICA

Atendimento : 494157

Carteira :

Idade : 50 Anos

Procedimento: 0408040203

REDUÇÃO INCRUENTA DISJUNÇÃO / LUXAÇÃO / FRATURA / FRATURA-LUXAÇÃO AO NÍVEL D  
ANEL PÉLVICO (PRINCIPAL)

Convênio: 001

SUS - INTERNACAO

Anestesia:

CIRURGIAO

19769 THIAGO GOMES DOS ANJOS

ANESTESISTA

15214 MAIENA ELISABETH COSTA TENORIO PIMENTEL

**Descrição Cirúrgica :**

DIAGNÓSTICO: DISJUNÇÃO DE SINFISE PUBICA

CIRURGIA: RFFE TUBOA TUBO EM CRISTAS ILIACAS

CIRURGIÃO: DR. LUIS CARVALHO

1º AUXÍLIO: DR. THIAGO DOS ANJOS

ANESTESISTA: MAIENA TENORIO

**DESCRIÇÃO CIRURGICA**

1. PACIENTE EM DDH SOB ANESTESIA GERAL;
2. ASSEPSIA E ANTISSEPSIA;
3. APOSIÇÃO DE CAMPOS ESTÉREIS;
4. APOSIÇÃO DE FIXADOR EXTERNO TUBO-A-TUBO AO NÍVEL DE CRISTA ILIACA ANTERO-SUPERIOR A DIREITA E A ESQUERDA
5. VERIFICADA BOA REDUÇÃO SOB INTENSIFICADOR DE IMAGENS  
CURATIVO ESTÉRIL  
BOA PERFUSAO DISTAL EM MMII;

**Achados Cirúrgicos:****Descrição Complementar**

Dr. Filipe Guedes  
Médico Residente  
Ortopedia e Traumatologia  
CRM-PE 26.688

DR(A) : THIAGO GOMES DOS ANJOS  
CRM : 19769

HOSPITAL METROPOLITANO NORTE MIGUEL ARRAES DE ALENCAR



Assinado eletronicamente por: VILZIMAR DOS SANTOS GOMES - 05/03/2020 11:02:22

<https://pje.tipe.jus.br:443/1g/Processo/ConsultaDocumento/listView.seam?x=20030511022194000000057834674>

Número do documento: 20030511022194000000057834674

Num. 58806939 - Pág. 4

Aviso de Cirurgia : 59342  
Paciente : 129207  
Convênio Atend. : 1  
Leito : 159  
Dt. Início : 08/09/2019 11:00  
Cid Pré-Operatório : S597  
Cid Pós-Operatório : S597

Sala : 0004 SALA 04  
LUCIANO BORGES DE ARAUJO  
SUS - INTERNACAO  
ENF UTI3 - LEITO 021  
Dt. Fim : 08/09/2019 13:25  
TRAUMATISMOS MULTIPLOS DO COTOVELO  
TRAUMATISMOS MULTIPLOS DO COTOVELO

Atendimento : 494157  
Carteira :  
Idade : 50 Anos

Procedimento: 0408020547  
Convênio: 001  
Anestesia:

TRATAMENTO CIRÚRGICO DE LUXAÇÃO OU FRATURA-LUXAÇÃO DO COTOVELO (PRINCIPAL)  
SUS - INTERNACAO

CIRURGIO  
ANESTESISTA

19769 THIAGO GOMES DOS ANJOS  
15214 MAIENA ELISABETH COSTA TENORIO PIMENTEL

**Descrição Cirúrgica :**

DIAGNÓSTICO: FRATURA EXPOSTA DE COTOVELO ESQUERDO + FERIMENTO EXTENSO EM REGIÃO LATERAL DE COXA ESQUERDA  
CIRURGIA: LC + APOSIÇÃO DE FIXADOR EXTERNO TRANSARTICULAR DE COTOVELO ESQUERDO E LC +DC DE EXTENSO  
FERIMENTO EM LATERAL DE COXA ESQUERDA  
CIRURGIÃO: DR. THIAGO DOS ANJOS  
1º AUXÍLIO: DR. JOÃO MARCELO  
ANESTESISTA: MAIENA TENORIO

**DESCRIÇÃO CIRURGICA**

1. PACIENTE EM DDH SOB ANESTESIA GERAL;
2. ASSEPSIA E ANTISSEPSIA;
3. APOSIÇÃO DE CAMPOS ESTÉREIS;  
VISUALIZADO FERIMENTO EM REGIÃO POSTERIOR DE COTOVELO ESQUERDO
4. PEZA EXAUSTIVA COM SF 0,9%;
5. APOSIÇÃO DE FIXADOR EXTERNO TRANSARTICULAR DE COTOVELO ESQUERDO COM 2 PINOS DE SHANZ EM REGIÃO DISTAL DE ULNA E 2 PINOS EM REGIÃO DISTAL DE ÚMERO ESQUERDO
6. VISUALIZADO FERIMENTO EM LATERAL DE COXA ESQUERDA
7. LIMPEZA EXAUSTIVA COM SF 0,9%
8. SUTURA COM NYLON 2.0
9. CURATIVOS;

**Achados Cirúrgicos:**

**Descrição Complementar**

DR(A) : THIAGO GOMES DOS ANJOS  
CRM : 19769

HOSPITAL METROPOLITANO NORTE MIGUEL ARRAES DE ALENCAR



**HOSPITAL MIGUEL ARRAES**MV 2000 - Sistema de Centro Cirúrgico e Obstétrico  
Ficha de Cirurgia Descritiva

Página.: 0001

Data.....: 17/09/2019

Hora.....: 17:10

Visão de Cirurgia : 59534

Paciente : 129207

Sala : 0003

SALA 03

LUCIANO BORGES DE ARAUJO

Atendimento : 494157

Convênio Atend. : 1

SUS - INTERNACAO

Carteira :

Leito : 81

ORTL-514-LEITO 001

Idade : 50 Anos

Dt. Início : 17/09/2019 15:25

Dt. Fim : 17/09/2019 17:00

Pré-Operatório : S520

FRATURA DA EXTREMIDADE SUPERIOR DO CUBITO [ULNA]

Pós-Operatório :

Procedimento: 0408020369

TRATAMENTO CIRÚRGICO DE FRATURA / LESÃO FISARIA DO CÔNDILO / TRÓCLEA/APOFISE  
CORONOIDE DO ULNA / CABEÇA DO RÁDIO (PRINCIPAL)

Convênio: 001

SUS - INTERNACAO

Anestesia:

CIRURGIÃO  
ANESTESISTA

20671 ADAUTO TELINO DE MELO JUNIOR

15214 MAIENA ELISABETH COSTA TENORIO PIMENTEL

**Descrição Cirúrgica :**

HD: FRATURA DE OLECRANO + FX DE CORONOIDE

INTERVENÇÃO: RETIRADA DE FIXADOR EXTERNO + REDUÇÃO ABERTA E FIXAÇÃO COM BANDA DE TENSÃO EM OLECRANO

CIRURGIÃO: DR JULIANO MACHADO

1º AUXILIAR: HUDYSON ROCHA

2º AUXILIAR: GUILHERME BORBA

ANESTESISTA: MAIENA

ANESTESIA: BLOQUEIO DE PLEXO BRAQUIAL

**RELATO DE INTERVENÇÃO**

1. PACIENTE EM DDH SOB BLOQUEIO DE PLEXO BRAQUIAL
2. ASSEPSIA E ANTISSEPSIA DE MSE
3. POSICIONAMENTO DE CAMPOS ESTEREIS
4. INCISÃO EM FACE POSTERIOR DE COTOVELO ESQUERDO
5. DIVULSAO POR PLANOS ATE FOCO DE FRATURA
6. REDUÇÃO DE FRATURA EM OLECRANO E FIXAÇÃO COM BANDA DE TENSÃO
7. VERIFICADA BOA REDUÇÃO PELO INTENSIFICADOR DE IMAGENS
8. LIMPEZA COM SF 0,9%
9. SUTURA POR PLANOS
10. CURATIVO ESTERIL
11. TALA AXILOPALMAR

OBS: AGUARDA 2º TEMPO CIRURGICO PARA ABORDAGEM DE FRATURA DE CORONOIDE

**Achados Cirúrgicos:****Descrição Complementar**

Guilherme Borba Anselmo  
Médico  
CRM: PE 27.749

DR(A) : ADAUTO TELINO DE MELO JUNIOR  
CRM : 20671

HOSPITAL METROPOLITANO NORTE MIGUEL ARRAES DE ALENCAR



Assinado eletronicamente por: VILZIMAR DOS SANTOS GOMES - 05/03/2020 11:02:22

<https://pje.tipe.jus.br:443/1g/Processo/ConsultaDocumento/listView.seam?x=20030511022211800000057834681>

Número do documento: 20030511022211800000057834681

**HOSPITAL MIGUEL ARRAES**MV 2000 - Sistema de Centro Cirúrgico e Obstétrico  
Ficha de Cirurgia Descritiva

Página.: 0001

Data.....: 24/09/2019

Hora.....: 18:28

Aviso de Cirurgia : 59699 Sala : 0001 SALA 01  
Paciente : 129207 LUCIANO BORGES DE ARAUJO  
Convênio Atend. : 1 SUS - INTERNACAO Atendimento : 494157  
Leito : 81 ORTL-514-LEITO 001 Carteira :  
Dt. Início : 24/09/2019 16:10 Dt. Fim : 24/09/2019 18:10 Idade : 50 Anos  
Cid Pré-Operatório : S324 FRATURA DO ACETABULO  
Cid Pós-Operatório :

Procedimento: 0408040297 TRATAMENTO CIRÚRGICO DE FRATURA DO ACETÁBULO (PRINCIPAL)  
Convênio: 001 SUS - INTERNACAO  
Anestesia:

CIRURGIAO 20671 ADAUTO TELINO DE MELO JUNIOR  
ANESTESISTA 19540 GEORGE ANDRADE RIBEIRO DE MORAES

**Descrição Cirúrgica :**

HD: LESÃO DE ANEL PÉLVICO  
CIRURGIÃO: DR ADAUTO TELINO  
1° AUXILIAR: DR CAIO FRANCISCO  
2° AUXILIAR: DR IAN BUSTORFF  
INSTRUMENTADORA: REBECA  
ANESTESISTA: DR GEORGE  
ANESTESIA: GERAL

**RELATO DE INTERVENÇÃO**

1. PACIENTE EM DDH SOB ANESTESIA GERAL
2. ASSEPSIA E ANTISSEPISIA
3. POSICIONAMENTO DE CAMPOS ESTEREIS
4. REALIZADA INCISÃO DE PFANISTIEL
5. DIVULSAO POR PLANOS
- REALIZADA DEVIDA PROTEÇÃO DA BEXIGA E REDUÇÃO DA SINFISE PUBICA
- REALIZADA APOSIÇÃO DE PLACA DE RECONSTRUÇÃO 6 FUROS COM 6 PARAFUSOS CORTICAIS
8. BOA REDUÇÃO SOB FLUOROSCOPIA
9. SUTURA POR PLANOS ANATOMICOS
10. PASSAGEM PERCUTANEA DE FIO GUIA EM REGIÃO LATERAL DE BACIA DIREITA E PASSAGEM DE PARAFUSO CANULADO
7. COM FECHAMENTO DA SACROILIACA DIREITA SOB FLUOROSCOPIA
11. VERIFICADA BOA REDUÇÃO
12. SUTURA COM NYLON
13. CURATIVO ESTÉRIL

**Sangue e Derivados:**

Qt. Solicitada

2 CONCENTRADO DE HEMACIAS

2

**Achados Cirúrgicos:****Descrição Complementar**

Guilherme Aryta Anselmo  
Médico  
CRM-PE 27.749

DR(A) : ADAUTO TELINO DE MELO JUNIOR  
CRM : 20671

HOSPITAL METROPOLITANO NORTE MIGUEL ARRAES DE ALENCAR





**HOSPITAL METROPOLITANO NORTE MIGUEL ARRAES**

**UNIDADE DE TERAPIA INTENSIVA (UTI-3)**

**ADMISSÃO UTI 3 - L 21**

**Nome:** LUCIANO BORGES DE ARAUJO, 50 ANOS DN: 27/09/1968 Registro: 129207; ATENDIMENTO: 494157  
**Admissão HMA:** 08/09/2019; **Admissão na UTI:** 08/09/2019 às 15:00HS

Paciente, 50 anos, HAS, admitido no Hospital Miguel Arraes com dor, deformidade e ferimentos secundário a acidente automobilístico, sendo encaminhado para UTI em pós operatório imediato de tratamento cirúrgico de fratura exposta de cotovelo esquerdo + ferimento extenso em região lateral de coxa esquerda + disjunção de sínfise púbica, devido acidente carro-moto, paciente era motociclista.

Fora avaliado na Emergência também pela equipe de Cirurgia Geral, após realização de tomografia de abdome que evidenciou importante aumento do espaço vesico-uretral, com indefinição da parede inferior da bexiga, questionando-se extravasamento de contraste em uretra prostática (Lesão vesico-uretral?) Pequena quantidade de líquido livre em espaço vesical anterior. Sendo realizado SVD por equipe de CG, sem intercorrências.

Recebo paciente em assistência ventilatória mecânica, sem uso de DVA ou sedação, AVC em VJIE, eupneico, SVD, acompanhado de médico anestesista e MR da ortopedia. Relato de realizar expansão no bloco cirúrgico com 3 L de SRL + 500ml de Voluven + O1 CH.

**Exame:** EG Grave, bloqueio/sedação residual, não contactuante, afebril, acianótico, anictérico, hidratado, hipocorado 2+/4+. Ferimento em supercílio esquerdo, suturado.

ACV: RCR Bulhas normofonéticas, S/S FC: 81 Bpm; PA: 160x90 mmHg

AR: MV + em AHT s/RA FR 17 Sat 98% (A:A)

ABD: plano, depressível, indolor, s/ VMG, s/ sinais de irritação peritoneal; Fixador externo tubo a tubo ao nível de crista ilíaca antero-superior direita e a esquerda.

EXT: MMII Livres. Fixador externo transarticular de cotovelo esquerdo com 2 pinos de shanz em região de ulna e 2 pinos em região distal de úmero esquerdo.

SN: Isocórico, RFM+, ECG: E(1) + V(1) + M(1) = 3

Gasometria arterial: pH 7,23 Pco2 46,8 pO2 99 HT 30 Lac 4,9 HCO3 20,1 PF 199 SO2 96,4 HB 9,9

**Hipóteses Diagnósticas:**

1. POI de Redução fechada + fixação externa tubo a tubo em cristas ilíacas + aposição de fixador externo transarticular de cotovelo esquerdo + LC + DC de extenso ferimento em lateral de coxa esquerda sec a Politraumatismo por colisão moto-carro.
2. Disjunção de sínfise púbica + fratura exposta de cotovelo esquerdo + ferimento extenso em região lateral de coxa esquerda.
3. Lesão vesico-uretral?
4. HAS

**Condutas:**

- 1) Solicito ECG + RX tórax no leito + exames admissionais de rotina + Gasometria (ajuste de parâmetros AVM - Acidose mista).
- 2) Mantenho dieta zero até amanhã, retorno sedação por má-adaptação a AVM.
- 3) Expansão volêmica cautelosa (hiperlactatemia e acidose metabólica) + Checar HB/HT/Coagulo/Fibrinogênio - Risco de CIVD.
- 4) Acompanhamento com Ortopedia.
- 5) Controle de temperatura - Deixo aquecedor.
- 6) Deixo Clinda e Gentamicina conforme orientação de ortopedia por fratura exposta.
- 7) Acompanhamento com Cirurgia geral por possibilidade de lesão vesico-uretral, avaliar nova TC de abdome de controle.

Dr. Erick Barreto Pontes  
Médico  
CRM: 26.147



UTI 3 ADULTO

Leito: 21 Reg: 123207

PACIENTE Luciano Borges de Araújo

Data: 09/09/2019 Hora: Noturno

AVC 1: V31E D 08/09 AVC 2: - D - TOT/TQT: 08/09 D - PAI - D -

## Dados de enfermagem:

# PA: ( ) ↑; ( ) ↓; ( ) estável # FC: ( ) ↑; ( ) ↓; ( ) estável # HGT: ( ) ↑; ( ) ↓; ( ) estável # Distúrbio: ( ) sim; ( ) não

ΔH: Ganhos +3578 ml; Diurese 1550 ml ( ) ml/h; Diálise: ml; SNG: ml; Drenos: ml;

Outros: ml; ( ) Evacuação (aspecto: ) Δhídrico: +2028 ml. Acumulado: ml

ATB: 1. Ceftriaxona D 09/09 2. Clindamicina D 08/09

3. D / 4. D /

Geral: Egle, consciente, contactando, bem adaptado  
AVM, glaucoma.

Sedo-analgesia: 1. Fenta = 5 ml/h 2. = ml/h 3. = ml/h

Despertar diário: ( ) SIM; ( ) NÃO; RAMSAY= RASS: +1 GLASGOW=AO + RV + RM =

Cardiovascular: RCR = 2T, BNA 1/2 FC: 104 PA: 130 x 69

DVA: 1. = ml/h ( ) mcg/kg/min 2. = ml/h ( ) mcg/kg/min

3. = ml/h ( ) mcg/kg/min 4. = ml/h ( ) mcg/kg/min

Ventilação: ( ) Esp; ( ) PS; ( ) PCV; ( ) PRVC; ( ) VNI; ( ) outro; PEEP 10; Δ 15; Vti 606 ml; FIO2 30%; SatO2: 98%

Respiratório: MV + ANT c/ varicos FR:

abdome: Globoso, deprimível, s/vc

Dieta: ( ) Oral; ( ) SNE; ( ) Gastro/jejunostomia; ( ) Parenteral; ( ) Zero; Kcal/Kg/dia; g prot/Kg/dia; gN/Kcal

Membros: Pulso c/ rubor, fratura

Outros: Diurese Clin. p/ SVA

Profilaxia p/TVP: ( ) sim; ( ) não; Profilaxia de LAMGD: ( ) Sim; ( ) não; SVD: ( ) sim ( ) não

Decubito &gt; 30° ( ) sim; ( ) não; Úlcera de pressão: ( ) sim; ( ) não Infectada: ( ) sim ( ) não

## Impressão clínica:

Conduta: ① Hemodilúcio dirto via SNE  
② Gasometria c/ parâmetros estáveis, progredir  
desmame de AVM

③ Hb = 7,6 Htc = 21,7 de Controle; vigiar queda.

Romário R. Alves  
Médico  
CRM 26077



UTI 3 ADULTO

Leito: 21 Reg: 129207

PACIENTE Luciano Borges Araújo

DN: 27/9/68

Data: 10/09/2019 Hora: Noturno

AVC 1: VTE D 21 AVC 2: - D - TOT/TQT: - D - PAI: ~~21~~ D -

## Dados de enfermagem:

# PA: ☒ ↑; ( ) ↓; ( ) estável # FC: ☒ ↑; ( ) ↓; ( ) estável # HGT: ( ) ↑; ( ) ↓; ☒ estável # Distúrbio: ( ) sim; ☒ não

ΔH: Ganhos - 1087 ml; Diurese 3600 ml ( ) ml/h; Diálise: ml; SNG: ml; Drenos: ml;

Outros: ml; ( ) Evacuação (aspecto: ⊖) : Δhídrico: +2512 ml. Acumulado: ml

ATB: 1. Roquin D 21, 2. amox D 21,

3. D / 4. D /

Geral: EGR, consciente, orientado, eufórico, hidratado do, aférril

Sedo-analgésia: 1. = ml/h 2. = ml/h 3. = ml/h

Despertar diário: ( ) SIM; ( ) NÃO; RAMSAY= RASS: GLASGOW=AO + RV + RM = 15

Cardiovascular: RCR 2T BDF S/S FC: 118 PA: 170 x 99

DVA: 1. = ml/h ( ) mcg/kg/min 2. = ml/h ( ) mcg/kg/min

3. = ml/h ( ) mcg/kg/min 4. = ml/h ( ) mcg/kg/min

Ventilação: ☒ Esp; ( ) PS; ( ) PCV; ( ) PRVC; ( ) VNI; ( ) outro; PEEP Δ; Vti ml; FIO2 30%; SatO2: 98%

Respiratório: WW ⊕ AH1 SINA FR: 15

Abdome: glótero, aumentado, RUA ⊕

Dieta: ( ) Oral; ☒ SNE; ( ) Gastro/jejunosomia; ( ) Parenteral; ( ) Zero; Kcal/Kg/dia; g prot/Kg/dia; gN/Kcal

Membros:

Outros:

Profilaxia p/TVP: ( ) sim; ( ) não; Profilaxia de LAMGD: ☒ Sim; ( ) não; SVD: ☒ sim; ( ) não Durm uareDecubito > 30°: ☒ sim; ( ) não; Úlcera de pressão: ( ) sim; ( ) não Infectada: ( ) sim; ( ) não

Impressão clínica: • Risco de CPN: 9400 → Hidratação.

Conduta: • Tentado apnau SNE, mas paciente

• e recusou pois com muito desconforto

• em água curral: zero SA

• Vigou radiações ultravioleta

• anedonia 10.



UTI 3 - ADULTO

LEITO: 21

PACIENTE:

Luciano Borges de Araújo

REG:

129207

DN:

27/09/1968

DATA: 12/09/2019 NOTURNO

AVC1: VTE D / / / AVC2: / D / / / TOT/TQT: D / / / PAI: / D / / /

PA: ( ) ↑ ( ) ↓ ☒ estável; FC: ( ) ↑ ( ) ↓ ☒ estável; HGT: ( ) ↑ ( ) ↓ ☒ estável; Distermia: ( ) sim ( ) não ☒ não 37°C

Balanco Hidrico: Ganhos 3448 ml; Perdas - Diurese 2150 ml ( / ml/h ); Dialise: / ml; Dreno: / ml

Drenagem SNG: / ml; outros: / ml; Δhidrico: +1298 ml; Evacuação: ⊖ Acumulado: /

Antibióticos: 1. Ceftriaxona 09,09 2. Clindamicina 08,69

3. / D / / / 4. / D / / /

Geral: Eleg, comútil, orientado, atenc, hipocrado  
24/4, acoustes, amefico

Sedação: ( ) SIM ( ) NÃO; Despertar diario: ( ) SIM ( ) NÃO;

Drogas Sedativas: 1. / = / ml/h 2. / = / ml/h 3. / = / ml/h

Neurológico: isocómes, RFR ⊕ bilaterof

RASS= / GLASGOW= 4+5+6=15 BPS= /

Cardiovascular: RCE em 27 BNF 555, FC: 101, PA: 142x83 PAM: 102

Drogas Vasoativas: 1. / = / ml/h 2. / = / ml/h 3. / = / ml/h

Ventilação: ☒ Espontanea; ( ) PS; ( ) PCV; ( ) VCV; ( ) outro; PEEP / cmH2O; FIO2 21 %; SatO2: 97 %

Respiratório: MV ⊕ em AT 1 ventilar; FR: 20

Abdome: Semigloboso, difuntal, doloroso BV semimotil

Dieta: ☒ Oral; ( ) SNE; ( ) Gastrostomia; ( ) Parenteral; ( ) Zero: / Kcal/Kg/di; / g prot/Kg/dia; ( ) ZERO

Membros: MMI, limes, sem edemas

Outros: curativo MIE

Profilaxia p/TVP: ( ) SIM ( ) NÃO; SVD: ( ) SIM ( ) NÃO; Decubito > 30°: ( ) SIM ( ) NÃO;

Ulcera de pressão: ( ) SIM ( ) NÃO; LAMGD: ( ) SIM ( ) NÃO

Impressão clinica: Estável clinicamente e neurologicamente

Condução: 1) Vigias duras pH urinário de 6h  
Vigias lúpidi de rodagem bilisg.  
2) Aquando realização de TC de MSE  
3) Vigias Hb/HTD e retorno de anticoagulapdo  
profilático  
4) Discontinuação de ATB.

Alexandro SU (11.57) pH = 7.5

Em tempo: foco expandido + estirado  
itres 650 ml → 2500 ml



## **RESUMO DE ALTA HOSPITALAR/ESCLARECIMENTO**

NOME: LUCIANO BORGES DE ARAUJO  
IDADE: 50A SEXO: MASC.

DATA DA ADMISSÃO: 08/09/19

REG: 129207

DATA DA ALTA: 25/9/19

### **DIAGNÓSTICO:**

- FRATURA EXPOSTA DE COTOVELO ESQUERDO (TRATAMENTO CONSERVADOR)
- DISJUNÇÃO PÉLVICA

### **TRATAMENTO REALIZADO:**

- 08/09 – FIXAÇÃO EXTERNA PÉLVICA E DE COTOVELO + LC E DC
- 17/09 – RETIRADA DE FIXAÇÃO EXTERNA DE COTOVELO + REDUÇÃO ABERTA E FIXAÇÃO INTERNA COM BANDA DE TENSÃO
- 24/09 – RETIRADA DE FIXADOR EXTERNO + REDUÇÃO ABERTA E FIXAÇÃO INTERNA DE SINFISE PÚBICA E SACROILIACA DIREITA

### **ORIENTAÇÕES:**

- AGENDAR RETORNO AO AMBULATÓRIO DE ORTOPEDIA (SETOR DE AMBULATÓRIOS, NO TÉRREO DAS SEGUNDAS ÀS SEXTAS-FEIRAS) EM 02 SEMANAS;
- TROCA DIÁRIA DE CURATIVO CONFORME ORIENTADO;
- PODE SENTAR NORMALMENTE;
- FAZER USO DE SOMALGIN CARDIO POR 35 DIAS;
- CARGA ZERO (SEM PISAR ATÉ LIBERAÇÃO MÉDICA);
- FAZER USO DE MEDICAÇÃO PRESCRITA EM RECEITUÁRIO MÉDICO;
- PROCEDER AO SERVIÇO SOCIAL (2º ANDAR) PARA RECEBER ORIENTAÇÕES SOBRE ONDE REALIZAR FISIOTERAPIA;
- RETORNO PRECOCE PELA EMERGÊNCIA SE: FEBRE, INCHAÇO IMPORTANTE E VERMELHIDÃO NA FERIDA, SAÍDA DE SECREÇÃO EM GRANDE QUANTIDADE OU PURULENTO, DOR IMPORTANTE.

### **PROGRAMA APÓS ALTA:**

AMBULATÓRIO DE EGRESSO SIM(x) NÃO( )

DATA DA CONSULTA AMBULATORIAL: \_\_\_\_/\_\_\_\_/\_\_\_\_

  
**Mariana Cavalcanti**  
Ortopedia e Traumatologia  
Médica Residente  
CRM-PE 24973

**ASSINATURA DO MÉDICO, CARIMBO E CRM**

Estrada da Fazendinha, S/N, Jaguaribe, CEP: 53400-000, Paulista - PE



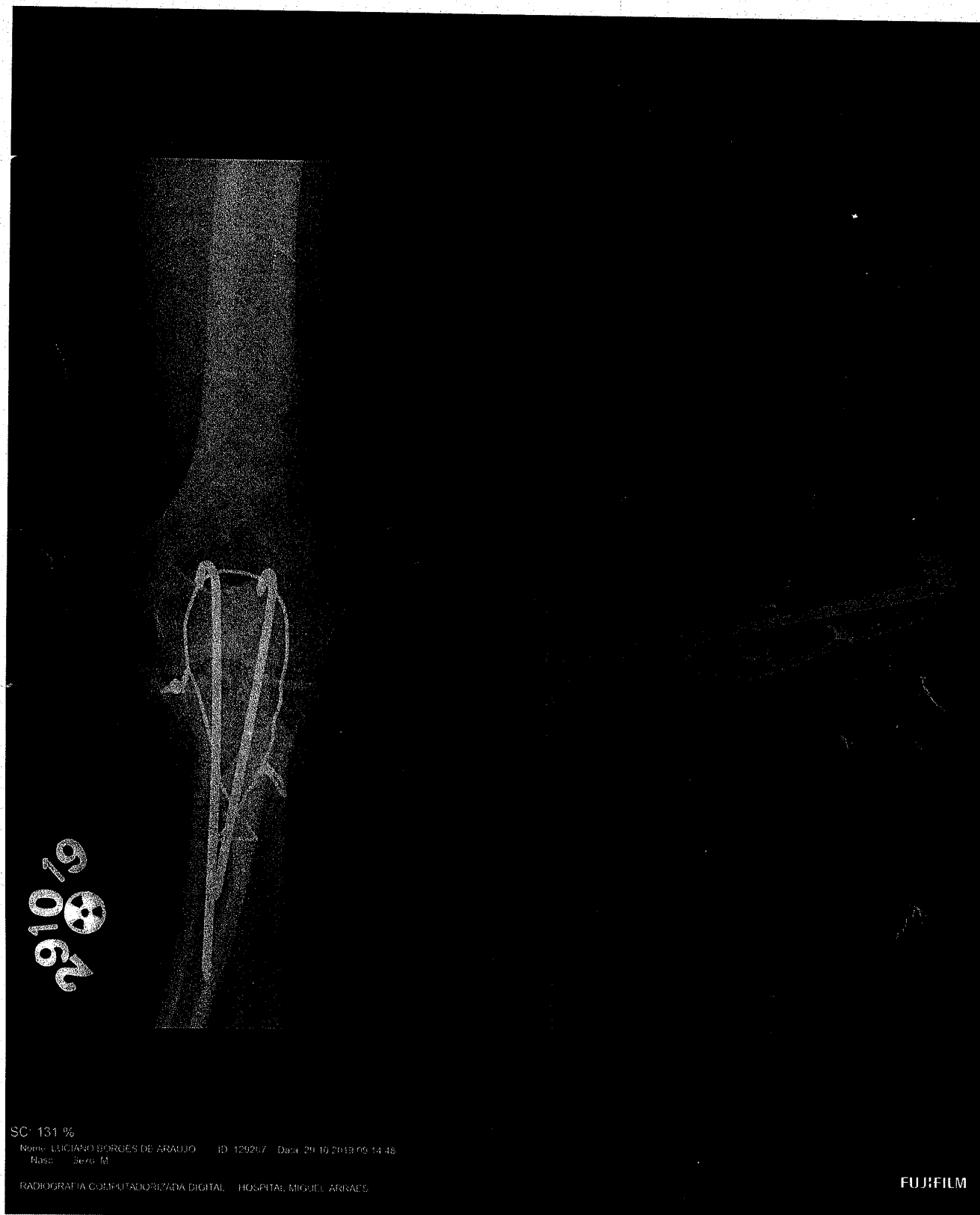

SC: 131 %

Nome: LEICIANO BORGES DE ARAUJO ID: 129267 Data: 29/10/2019 09:14:48  
Base: Zero Id

RADIOGRAFIA COMPUTADORIZADA DIGITAL HOSPITAL MIGUEL ARRAES

FUJIFILM

Serviço de Imagem:

Raios X  
Tomografia  
Endoscopia  
Ultrassonografia  
ograma

Estrada da Fazendinha S/N, Jaguaribe, Paulista-PE, CEP: 53.413-000 -  
PABX: 81-3181-9600/FAX: 3181-9617



hma.imip.org.br



Assinado eletronicamente por: VILZIMAR DOS SANTOS GOMES - 05/03/2020 11:02:22  
<https://pje.tje.jus.br:443/1g/Processo/ConsultaDocumento/listView.seam?x=20030511022225700000057834684>  
Número do documento: 20030511022225700000057834684

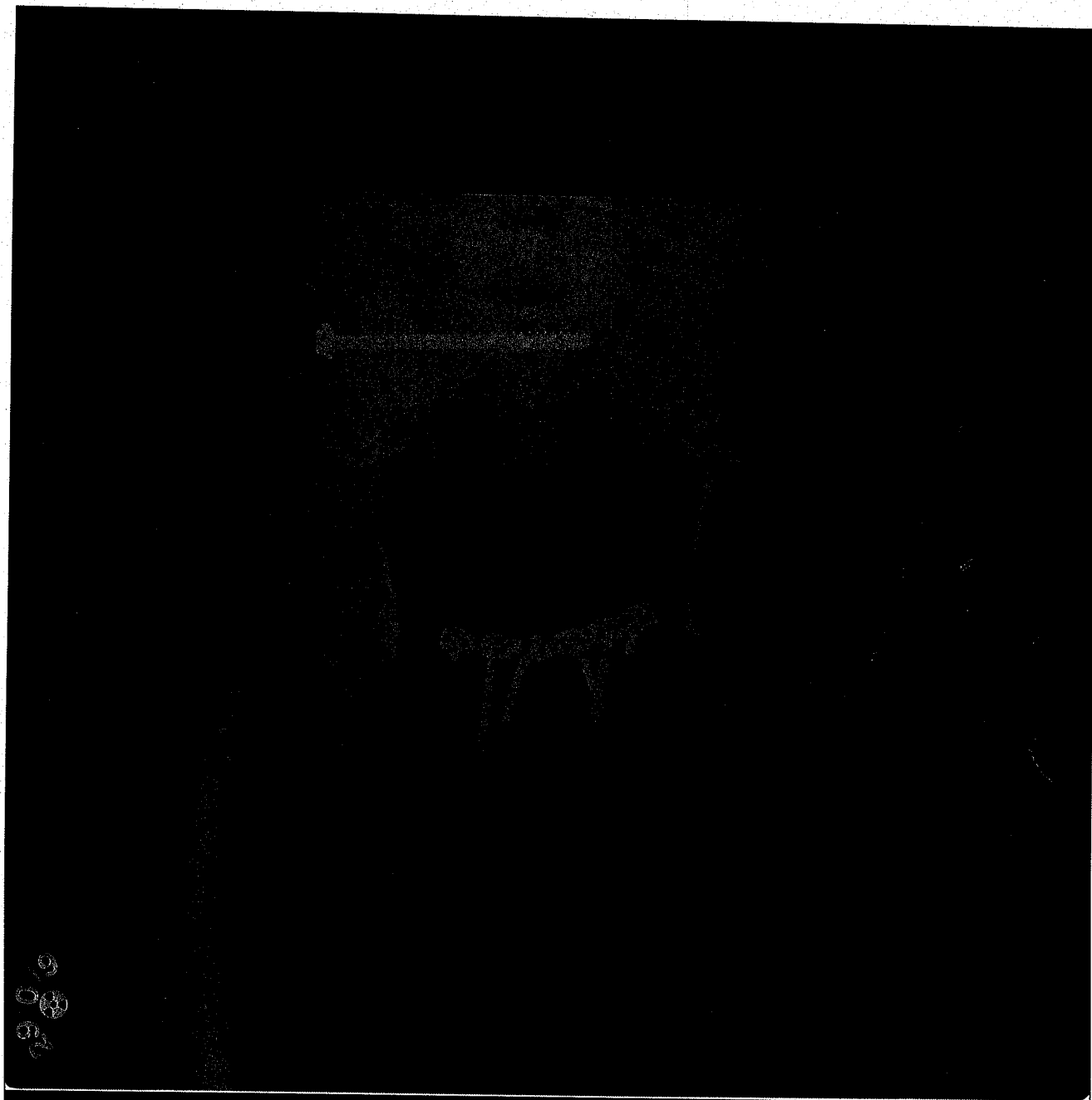

SC: 82 %

Nome: LUCIANO BORGES DE ARAUJO ID: 129267 Data: 29/10/2019 09:14:48  
Rasc: Sexo: M

RADIOGRAFIA COMPUTADORIZADA DIGITAL HOSPITAL MIGUEL ARRAES

FUJIFILM

Serviço de Imagem:

Raios X  
Tomografia  
Endoscopia  
Ultrassonografia  
Radiografia

Estrada da Fazendinha S/N, Jaguaribe, Paulista-PE, CEP: 53.413-000 -  
PABX: 81-3181-9600/FAX: 3181-9617



hma.imip.org.br





PERNAMBUCO  
GOVERNO DO ESTADO

HOSPITAL  
MIGUEL ARRAES

GESTÃO  
IMIP  
HOSPITALAR

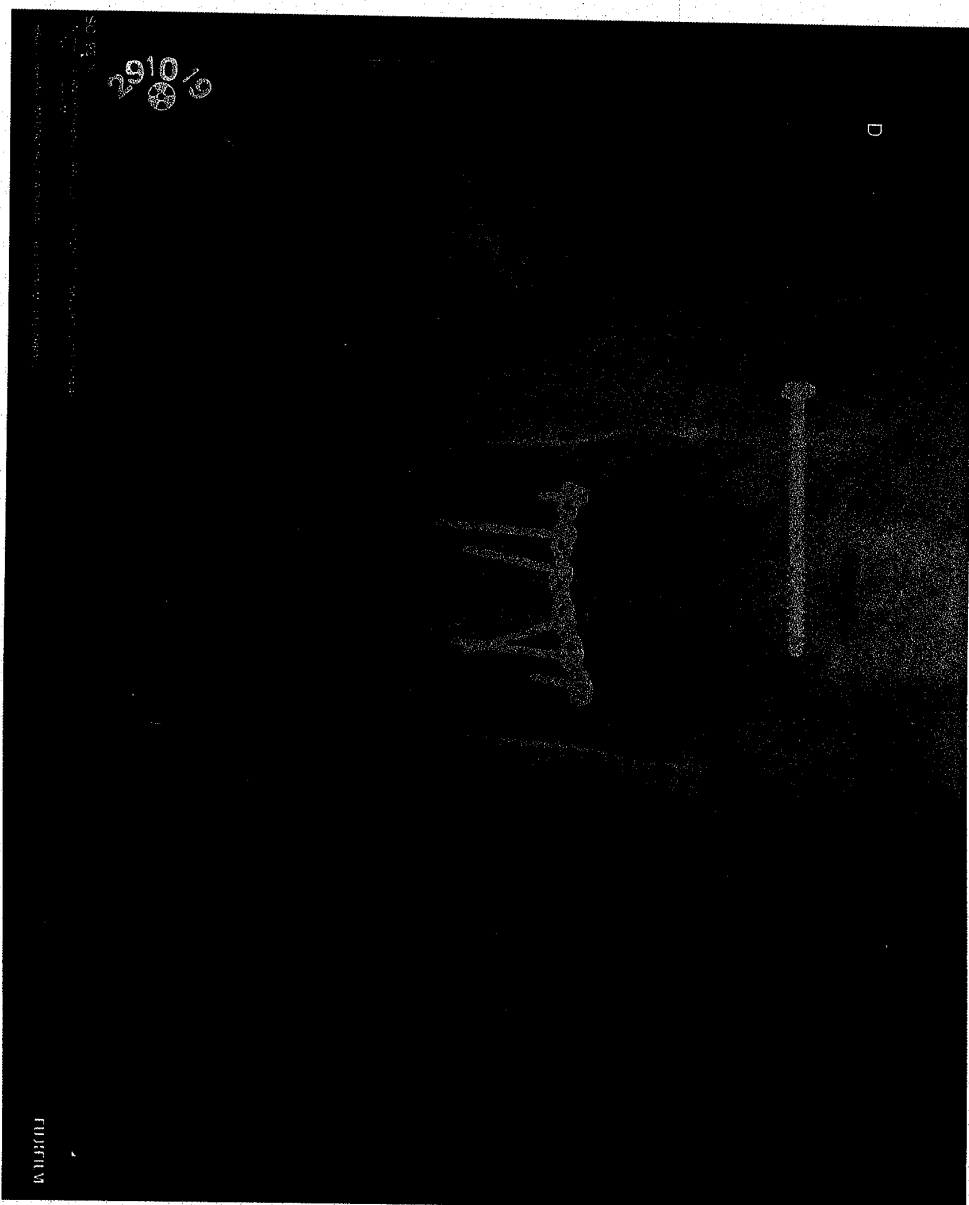

Serviço de Imagem:  
Raio X  
Tomografia  
Endoscopia  
Ultrassonografia  
Ecocardiograma

Estrada da Fazendinha S/N, Jaqueiribe, Paulista-PE, CEP: 53.413-000 -

PABX: 81-3181-9600/FAX: 3181-9617

 hma.imip.org.br





REPÚBLICA FEDERATIVA DO BRASIL  
MINISTÉRIO DAS CIDADES  
DEPARTAMENTO NACIONAL DE TRANSITO  
CARTEIRA NACIONAL DE HABILITACAO

VALIDA EM TODO  
O TERRITÓRIO NACIONAL  
1103316556

NOME  
LUCIANO BORGES DE ARAUJO



DOC. IDENTIDADE / ÓRG. EMISSOR / UF  
3022687 SSP PE

CPF  
633.520.104-63

DATA NASCIMENTO  
27/09/1968

FILIAÇÃO  
LUIZ BORGES DE ARAUJO

MARINETE BORGES DE  
ARAUJO

PERMISSÃO  
ACC  
CAT. HAB.  
AB

Nº REGISTRO  
01372459319

VALIDADE  
07/05/2020

1ª HABILITAÇÃO  
27/07/2000

OBSERVAÇÕES  
sem observações

*Luciano Borges de Araújo*

ASSINATURA DO PORTADOR

LOCAL  
OLINDA - PE

DATA EMISSÃO  
11/05/2015

*[Assinatura]*

ASSINATURA DO EMISSOR

56158513985  
PE066282233

DETRAN - PE (PERNAMBUCO)

DEPARTAMENTO NACIONAL

PROIBIDO PLASTIFICAR  
1103316556

THOMAS ORIO & PONS

Scanned by CamScanner

