

**EWERSON VILAR &
RENATHA CAVALCANTI**
ADVOCACIA

INSTRUMENTO PROCURATÓRIO

OUTORGANTE: JEOVÁ SEVERINO SANTIAGO DA SILVA, brasileiro, solteiro, agricultor, inscrito no CPF sob o n.º 073.424.494-07 e RG: 7.688.048 SDS/PE, com endereço no Sítio Capoeira do Milho, nº 520, Zona rural, Surubim – PE.

OUTORGADOS: RENATHA CATHARINA CAVALCANTI E SILVA e EWERSON VILAR DE LIMA, brasileiros, casados, advogados, inscritos, respectivamente, na OAB/PE n. 22.362 e 28.570, com endereço profissional na Av. Agamenon Magalhães, 4318 – sala 1510 – Paissandú – Recife – PE –
Cep. 52010-075 – Fone: (81) 3445.0715 - 98610.8166 - 99982.1579 - 99797.7634.
Endereço eletrônico: renathaccs@hotmail.com e evl.advogado@yahoo.com.br

PODERES: Da cláusula “Ad Judicia” representando o outorgante perante qualquer Juízo ou Tribunal, podendo apresentar declarações, queixa, assinar, requerer, transigir, desistir, renunciar ao direito sobre o qual se funda a ação, firmar e prestar compromisso, acompanhar andamento de processo, desarquivar processo, recorrer, apresentar contrarrazões, executar, indicar provas e testemunhas, requerer, receber, levantar e dar quitação de Alvarás Judiciais perante as Instituições Financeiras, pedir a justiça gratuita e **assinar declaração de hipossuficiência econômica**, em conformidade com a norma do art. 105 do NCPC, podendo ainda substabelecer o presente instrumento com ou sem reservas de poderes, ou seja, tudo enfim para o bom e fiel cumprimento deste mandato específico.

CONTRATO DE HONORÁRIOS: Pelos serviços o(a) **OUTORGANTE** se obriga a pagar à **OUTORGADA**, o percentual de 30% (trinta por cento) sobre o valor bruto de qualquer benefício que venha a ser auferido proveniente do presente feito, tanto judicial quanto extrajudicialmente, independentemente de haver ou não pagamento de honorários pela parte adversa, devendo o respectivo valor ser retido nos autos, com a liberação dos valores atinentes aos honorários em alvará distinto em nome do patrono.

DECLARAÇÃO DE POBREZA: Eu **JEOVÁ SEVERINO SANTIAGO DA SILVA**, DECLARO, para todos os fins de direito e sob as penas da lei, que sou pobre na acepção jurídica do termo, não tendo condições arcar com as despesas inerentes à ação ajuizada, sem prejuízo de meu sustento e de minha família, necessitando, portanto, da gratuidade da Justiça.

SURUBIM-PE, 06 de JANEIRO de 2020.

JEOVÁ SEVERINO SANTIAGO DA SILVA - Outorgante/Declarante







NOTA FISCAL - FATURA - CONTA DE ENERGIA ELÉTRICA

Companhia Energética de Pernambuco
Av. João de Barros, 111, Boa Vista, Recife - PE, CEP 50050-902
CNPJ 10.835.932/0001-08 | Ins. Est. 0005943-93 | www.celpe.com.br

DADOS DO CLIENTE

JOSEFA LEONILDA OLIVEIRA DA SILVA

ENDEREÇO DA UNIDADE CONSUMIDORA

SILVIAPEIRA DO MILHO 520

CPF: 024.673.154-01 NIS: 1620106942

ZONA RURAL SURUBIM/RURAL SURUBIM
SURUBIM-PE
55750-000

CLASSIFICAÇÃO

BAIXA RENDA COM FAS
Monofásico

CONTA/CONTRATO	MES/ANO
1814816016	01/2020
DATA DE VENCIMENTO	DATA PREVISTA PARA A LEITURA
22/01/2020	12/02/2020
TOTAL A PAGAR (R\$)	36,80

Nº DA NOTA FISCAL	SÉRIE	EMIÇÃO
092708582	UNICA	15/01/2020

APRESENTAÇÃO	Nº DO CLIENTE	Nº DA INSTALAÇÃO
15/01/2020	2000072222	3777087

DESCRIÇÃO DA NOTA FISCAL	QUANTIDADE	PREÇO (R\$)	VALOR (R\$)
Consumo-TUSD até 20 kWh	30,0000000	0,10052689	3,01
Consumo-TUSD superior a 30 a 100 kWh	70,0000000	0,17233491	12,06
Consumo-TUSD superior a 100 a 220 kWh	1,0000000	0,25850236	0,25
Consumo-TE até 30 kWh	30,0000000	0,09250394	2,77
Consumo-TE superior a 30 a 100 kWh	70,0000000	0,15857819	11,10
Consumo-TE superior a 100 a 220 kWh	1,0000000	0,23766729	0,23
Acrescimo Bateria - MARELA			0,74
Contrib. Rum. Publica Municipal			6,64

TOTAL DA FATURA

36,80

DEMONSTRATIVO DE CONSUMO DESTA NOTA FISCAL							
Nº DO MEDIDOR	TIPO DA FUNÇÃO	ANTERIOR DATA	LEITURA	ATUAL DATA	LEITURA	Nº DE DIAS	CONSUMO (kWh)
V00930	CAI	18-12-2019	16 013,00	15-01-2020	16 114,00	28	101,00

HISTÓRICO DE CONSUMO		INFORMAÇÕES DE TRIBUTOS		COMPOSIÇÃO DO CONSUMO	
JAN 20	101	BASE DE CÁLCULO	%	Valor de Energia	R\$ 19,84
FEV 19	73	ICMS	0,30	Transmissão	R\$ 1,54
MAR 19	70	PIS	0,37	Distribuição (Celpe)	R\$ 9,36
ABR 19	70	COFINS	4,15	Perdas de Energia	R\$ 2,95
MAI 19	64			Encargos Setoriais	R\$ 0,91
JUN 19	63			Tributos	R\$ 1,52
JUL 19	67			Total	R\$ 30,16
AUG 19	64				
SET 19	66				
OCT 19	65				
NOV 19	77				
DEZ 19	66				
JAN 20	121				

INFORMAÇÕES IMPORTANTES	
Regulamento de Serviço Público (RSP) da CELPE: O Cliente é responsável por manter a unidade consumidora em condições adequadas para o fornecimento de energia elétrica. O Cliente é responsável por manter a unidade consumidora em condições adequadas para o fornecimento de energia elétrica. O Cliente é responsável por manter a unidade consumidora em condições adequadas para o fornecimento de energia elétrica.	

DURAÇÃO E FREQUÊNCIA DAS INTERRUPÇÕES		NÍVEL DE TENSÃO	
SURUBIM	VALORES APURADOS	TENSÃO NOMINAL (V)	LÍMITE DE VARIAÇÃO (V)
DIC	0,00	220	200 a 240
FIC	0,00		
DMIC	0,00		

DURAÇÃO E FREQUÊNCIA DAS INTERRUPÇÕES		NÍVEL DE TENSÃO	
SURUBIM	VALORES APURADOS	TENSÃO NOMINAL (V)	LÍMITE DE VARIAÇÃO (V)
DIC	0,00	220	200 a 240
FIC	0,00		
DMIC	0,00		

Límite (C/F) 18,60 EUR - Valor do Encargo de Uso do Sistema de Distribuição = R\$ 14,55

As condições gerais de fornecimento (Resolução ANEEL 474/2012), tarifas, produtos, serviços prestados e tributos aplicáveis encontram-se disponíveis para consulta em nossos sites: www.celpe.com.br



**SINISTRO 3190017199 - Resultado de consulta
por beneficiário**

VÍTIMA JEOVA SEVERINO SANTIAGO DA SILVA
COBERTURA Invalidez
**PONTO DE ATENDIMENTO RECEPTOR DO PEDIDO DE
INDENIZAÇÃO** GENTE SEGURADORA S/A
BENEFICIÁRIO JEOVA SEVERINO SANTIAGO DA SILVA
CPF/CNPJ: 07342449407

Posição em 18-01-2019 14:44:16

Seu pedido de indenização foi negado. Enviamos carta, para seu endereço, com mais informações sobre a conclusão da análise do processo.

Histórico das correspondências enviadas

Data da Carta	Referência	Ver Carta
18/01/2019	Negativa Técnica - Vítima em tratamento	

18/01/2019 14:44





GOVERNO DO ESTADO DE PERNAMBUCO
SECRETARIA DE DEFESA SOCIAL
POLICIA CIVIL DE PERNAMBUCO
DELEGACIA DE POLÍCIA DA 116ª CIRCUNSCRIÇÃO - SURUBIM -
DP116ªCIRC DINTER1/16ªDESEC

BOLETIM DE OCORRÊNCIA Nº. 18E0206002671

Ocorrência registrada nesta unidade policial no dia 30/11/2018 às
10:21

ACIDENTE DE TRÂNSITO COM VÍTIMA NÃO FATAL - Culposos (Consumado)
que aconteceu no dia 8/11/2018 no período da Tarde

Fato ocorrido no endereço: **MUNICIPIO DE SURUBIM, 1, SITIO ALEGRE**
Bairro: **CENTRO - SURUBIM/PERNAMBUCO/BRASIL**
Local do Fato: **OUTRO LOCAL**

Pessoa(s) envolvida(s) na ocorrência:

DESCONHECIDO (AUTOR/AGENTE)
LUIZ MARCOS REIS DA SILVA (OUTRO)
JEOVA SEVERINO SANTIAGO DA SILVA (VITIMA)

Objeto(s) envolvido(s) na ocorrência:

VEICULO (Outros meios), que estava em posse do(a) Sr(a): **JEOVA SEVERINO SANTIAGO DA SILVA**

Qualificação da(s) pessoa(s) envolvida(s)

DESCONHECIDO (não presente ao plantão) - Sexo: Desconhecido Naturalidade: NÃO INFORMADO / PERNAMBUCO / BRASIL

JEOVA SEVERINO SANTIAGO DA SILVA (presente ao plantão) - Sexo: Masculino Mãe: MARIA PETRONILA SANTIAGO DA SILVA Pai: SEVERINO ANANIO DA SILVA Data de Nascimento: 8/9/1986 Naturalidade: NÃO INFORMADO / PERNAMBUCO / BRASIL

Endereço Residencial: MUNICIPIO DE SURUBIM, 1, SITIO CAPOEIRA DO MILHO - CEP: 55000-000 - Bairro: CENTRO - SURUBIM/PERNAMBUCO/BRASIL

LUIZ MARCOS REIS DA SILVA (não presente ao plantão) - Sexo: Masculino Naturalidade: NÃO INFORMADO / PERNAMBUCO / BRASIL

Qualificação do(s) objeto(s) envolvido(s)

VEICULO (VEICULO) de propriedade do(a) Sr(a): LUIZ MARCOS REIS DA SILVA que estava em posse do(a) Sr(a): JEOVA SEVERINO SANTIAGO DA SILVA Categoria/Marca/Modelo: MOTOCICLETA/HONDA/CG 160 Objeto apreendido: Não Cor: PRETA - Quantidade: (UNIDADE NÃO INFORMADA)

Placa: PFL3812 (PERNAMBUCO/NÃO INFORMADO) Registro: 454728203 - Data:



Boletim de Ocorrência

file:///C:/Users/3D3/.infopol/xml/BOEPreview.html

902KG1570CR427E30
Ano Fabricação/Modelo: 2012/2012

Complemento / Observação

DIZ A VITIMA QUE ESTAVA INDANDO PARA SUA RESIDENCIA NA MOTO EM TELA, TRAFEGANDO POR UMA ESTRADA DE BARRO, QUANDO SE ASSUSTOU COM OUTRO MOTOQUEIRO ACHANDO QUE PODERIA SE TRATAR DE UM ASSALTO, O SR- JEOVA OLHOU DE LADO, SE Desequilíbrio, O PNEU DIANTEIRO DA MOTO DERRAPOU EM UMA PEDRA, A VITIMA PERDEU O CONTROLE DO VEICULO, VINDO A CAIR E SE LESIONANDO, QUEBRANDO A CLAVICULA DIREITA. NO MOMENTO DO ACIDENTE UMA ENFERMEIRA DO PSF DO MIMOSO IA PASSANDO E AVISTOU A VITIMA NO CHAO E CONDUZIU O SR- JEOVA PARA A UPA DO COQUEIRO. REGISTRA-SE O BOE PARA OS EFEITOS LEGAIS CABIVEIS.

Assinatura da(s) pessoa(s) presente nesta unidade policial

Jeova Severino Santiago da Silva
JEOVA SEVERINO SANTIAGO DA SILVA
(VITIMA)

B.O. registrado por: **RONALDO SEVERINO DOS SANTOS** - Matrícula: 358901-0



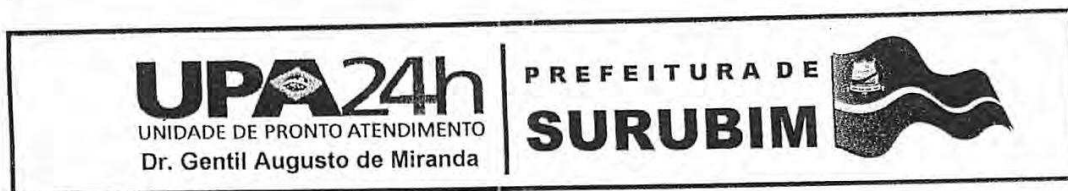

- DECLARAÇÃO -

Declaro para os devidos fins e efeitos legais que o Sr. Jeová Severino Santiago da Silva, 32 anos, filho de Maria Petronila Santiago da Silva, residente à Capoeira do milho S/Nº, na Zona Rural desta Cidade. Solicitou no dia 14/11/2018 cópia do seu prontuário devido acidente motociclístico. Atendido na instituição Hospitalar Unidade de Pronto Atendimento Dr. Gentil Augusto de Miranda UPA 24 horas de Surubim, no dia 08/11/2018, pelo médico plantonista Dr. Karlo Felipe Elias Alves. **CRM/PE 24.898**

Surubim, 14 de novembro de 2018.

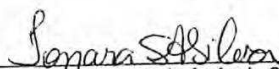
Ionara Soares de Andrade Silva
SAME

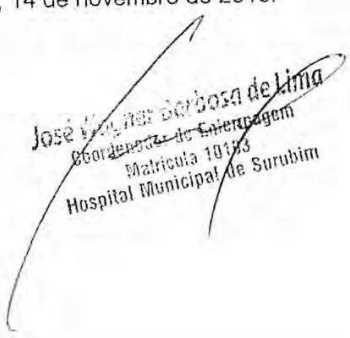
José Vilar de Lima
Coordenador de Enfermagem
Matrícula 19183
Hospital Municipal de Surubim

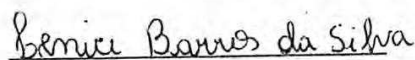
Recebido
RG 49.90353

Prefeitura Municipal de Surubim -
Unidade de Pronto Atendimento - UPA / CNPJ: 08.937.139/0001-78
Avenida Marilda Arruda Guerra, S/N - Coqueiro - Surubim/PE - Fone /Fax: (81) 3634-1675



BIM - FUNDO MUNICIPAL DE SAUDE
4H DR GENTIL AUGUSTO DE MIRANDA

TIM DE EMERGÊNCIA

Matrícula: 26768

Nome: JEOVÁ SEVERINO SANTIAGO DA SILVA
Endereço: CAPOEIRA DO MILHO

Cidade: SURUBIM

Nome da Mãe: MARIA PETRONILA SANTIAGO DA SILVA

Assinatura:

Cor/Raça: PARDA

Nº Ocorrência: 00040378

Idade: 32 Anos 2 Meses

Nascimento: 08/09/1986

Bairro: ZONA RURAL

Nac.:

Pai: SEVERINO ARCANJO DA SILVA

Responsável:

Sexo: MASCULINO

Est.Civil: SOLTEIRO

CEP: 55750000

Doc nº: 7688048

nas Ocorrências:

1: **Hora:** **Nº Ocorrência:** **Situação/Sintomas/Queixas/Eventos:**
9/2018 09:51 00033281 ECG
6/2018 13:44 00019881 PACT APRESENTA FERIMENTO EM MID DEVIDO QUEIMADURA NA MOTO + 8 DIAS. C
3/2018 12:32 00002354 EXAMES

CONSULTA: URGÊNCIA () NÃO URGÊNCIA () EMERGÊNCIA () ACIDENTE TRABALHO () ACIDENTE TRÂNSITO ()

ORÁRIO:	P.A.	FC	PULSO	PESO	ASSINATURA

EXAS / DIAGNÓSTICO:

Acidente de trânsito com fratura da coluna cervical.

TRATAMENTO:

2018/09/08 - 16:00
Carla Barbosa Arruda
Téc. de enfermagem
COREN-PE 1123128

EXAMES COMPLEMENTARES:

SERMA: 5552246.

IMPRESSÃO DIAGNÓSTICA:

CID:

MPA.

TIPO DA SAÍDA:

AMBIÊNCIA: ☐ INTERNADO ☐

CLASSIFICAÇÃO:

ENCAMINHADO:

REMOVIDO:

OBJETO:

às _____ h _____ m do dia _____

DATA SAÍDA:

HORA SAÍDA:

DATA: 08/11/2018 15:39:56

<input type="checkbox"/> CURATIVO <input type="checkbox"/> NEBULIZAÇÃO	<input type="checkbox"/> BÁSICO <input type="checkbox"/> ESP <input type="checkbox"/> RETIRADA DE PONTO	TÉCNICO / COREN
CONSULTAS / ATENDIMENTO MÉDICO: <input type="checkbox"/> URGÊNCIA BÁSICA <input type="checkbox"/> URG. ESPECIALIZADA <input type="checkbox"/> OBS. BÁSICA <input type="checkbox"/> OBS. ESPECIALIZADA		MÉDICO / CRM Médico CRM - PE 1123128
CÓDIGO DO PROCEDIMENTO	TÉCNICO / CONSELHO	HORÁRIO

RECEPCIONISTA: RAYANE AGUIDA PAULA





RECEITUÁRIO

Nome: _____

DECLARO PARA DEVIDO FINS, QUE O SR(CO)
JECUÁ SEVERINO SANTIAGO DA SILVA, SOB RG
7 688.048, O QUAL SOFREU ACIDENTE DE
MOTOCICLETA NO DIA 08/11/18, COM
FRATURA DA CLAVICULA DIREITA, REFERINDO
DOZ AO ESPORTE FÍSICO.

Data: 16 / 05 / 19

Dr. Karlo Felipe Elias Alves
Médico

Karlo Felipe Elias Alves
CRM: PE 24898
Médico





IRM
INSTITUTO ROBERTO MATEUS

Ao INSTITUTO NACIONAL DE SEGURIDADE SOCIAL - INSS

Assunto: RELATÓRIO MÉDICO / ATESTADO

Atesto para os devidos fins previdenciários que a Sra. JEOVÁ SEVERINO SANTIAGO DA SILVA, 32 anos, gari, foi vítima de acidente de trânsito (queda de moto) que resultou em fratura do terço médio da clavícula direita em 08 de novembro de 2018. Encontra-se em acompanhamento médico com imobilização ortopédica. Há restrição de suas atividades laborativas, redução da capacidade do trabalho e comprometimento de sua qualidade de vida. Encontra-se impossibilitado de realizar suas atividades profissionais por tempo determinado pela perícia do INSS.

CID 10: S 42.0

Sem mais para o momento, renovamos a nossa expressão da mais elevada consideração e apreço. nos colocamos à disposição para quaisquer esclarecimentos.

Certos de vossa atenção.

Atenciosamente,

ROBERTO MATEUS
ORTOPEDIA
CRM 11695

ROBERTO DO NASCIMENTO MATEUS – CREMEPE: 11695.

Surubim, 20 de novembro de 2018

10:54:52

Rua Antônio Medeiros Sobrinho, 40
Cabaceira - Surubim/PE
Fones: (81) 3634.1390 / 3634.171
www.institutorobertomateus.com.br



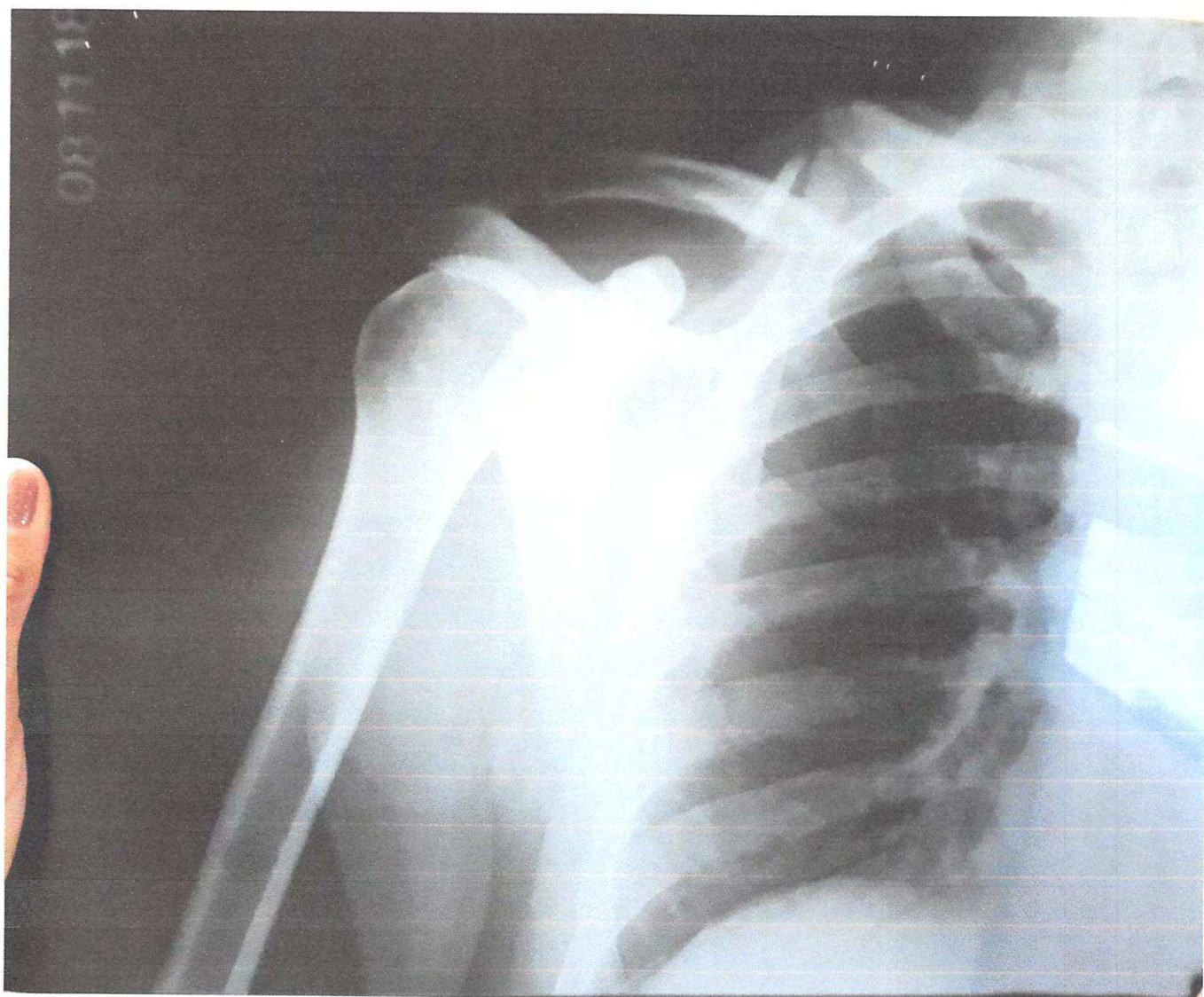

Scanned by CamScanner

