



## MINISTÉRIO DA JUSTIÇA

Fundação Nacional do Índio – FUNAI  
Coordenação Técnica Local Truká

### DECLARAÇÃO

Declaro para os devidos fins e direito e a quem possa interessar que **RONILSON CARLOS DA SILVA**, brasileiro, solteiro, natural de Cabrobó-PE, nascido em 29/03/1988, filho de JOSÉ PEREIRA DA SILVA e MARIA LUCIMAR DA SILVA, portador do CPF nº 077.884.254-19 e RG 7.942.133 SDS-PE, residente e domiciliado na Aldeia Canudos, Ilha de Assunção, localizada no município de Cabrobó-PE. A presente declaração objetiva comprovação de residência.

Coordenação Técnica Local Truká/Cabrobó/PE, 22 de fevereiro de 2018

Marcos Florentino Ferraz de Siqueira  
Coordenador Técnico Local Truká  
CPF: 303.306.104-49





GOVERNO DO ESTADO DE PERNAMBUCO  
SECRETARIA DE DEFESA SOCIAL  
POLICIA CIVIL DE PERNAMBUCO  
DELEGACIA DE POLICIA DA 211ª CIRCUNSCRIÇÃO - CABROBÓ - DP211/CIRC  
DINTER2/26º DESEC

BOLETIM DE OCORRÊNCIA N.º 15E0301001415

Ocorrência registrada nesta unidade policial no dia 30/10/2015 às 12:03

**ACIDENTE DE TRANSITO COM VITIMA NAO FATAL - Culposa (Consumado) que aconteceu no 27/10/2015 no período da Manhã**

Fato ocorrido no endereço: MUNICIPIO DE CABROBO, 1, BR 428 - Bairro: CENTRO - CABROBO/PERNAMBUCO/BRASIL - Ponto de Referência: BODE DO SANGUE  
Local do Fato: VIA PUBLICA

Pessoa(s) envolvida(s) na ocorrência:

DESCONHECIDO (AUTOR/AGENTE)

CICERO LEITE SOARES (TESTEMUNHA)

DAVNNY GEOVANNY BRANDÃO ANDRADE DE SOUSA (TESTEMUNHA)

RONILSON CARLOS DA SILVA (VITIMA)

Objeto(s) envolvido(s) na ocorrência:

VEICULO: (Usado na geração da ocorrência), que estava em posse do(a) Sr(a): RONILSON CARLOS DA SILVA



**Qualificação da(s) pessoa(s) envolvida(s)**

RONILSON CARLOS DA SILVA (presente ao plantão) - Sexo: Masculino

Mãe: MARIA LUCIMAR DA SILVA Pai: JOSÉ PEREIRA DA SILVA Data de Nascimento: 29/03/1982 Naturalidade: CABROBO / PERNAMBUCO / BRASIL

Endereço Residencial: MUNICIPIO DE CABROBO, 1, ALDEIA JEMÓIA, ILHA DE ASSUNÇÃO - CEP: 55000-000 - Bairro: CENTRO - CABROBO/PERNAMBUCO/BRASIL

CICERO LEITE SOARES (não presente ao plantão) - Sexo: Masculino

Mãe: MARIA DE FATIMA DA SOLEDADE SOARES Pai: LUIZ DA SILVA SOARES Data de Nascimento: 4/10/1980 Naturalidade: CABROBO / PERNAMBUCO / BRASIL

Endereço Residencial: RUA VEREADOR DANIEL DE SOUZA MENEZES, 35, VILA DAS FLORES - CEP: 0 - Bairro: JOSE CALDAS - CABROBO/PERNAMBUCO/BRASIL

DAVNNY GEOVANNY BRANDÃO ANDRADE DE SOUSA (não presente ao plantão) - Sexo: Masculino

Mãe: DARLENE FERREIRA TORRES DE SOUSA Pai: DARCI BRANDÃO ANDRADE DE SOUSA Data de Nascimento: 1/06/1996 Naturalidade: CABROBO / PERNAMBUCO / BRASIL

Endereço Residencial: RUA ADRIANO RODRIGUES DE SOUZA, 200 - CEP: 0 - Bairro: MARIA LUIZA - CABROBO/PERNAMBUCO/BRASIL

DESCONHECIDO - Ramo de Atividade: NAO INFORMADO

file:///C:/Users/Policia Civil/Infopol/vm/BOEPreview.html

30/10



**Qualificação do(s) objeto(s) envolvido(s)**

OTO HONDA (VEICULO) de propriedade do(a) Sr(a): RONILSON CARLOS DA SILVA, que estava em posse do(a) Sr(a):  
RONILSON CARLOS DA SILVA

atigonal/Marca/Modelo: MOTOCICLETA HONDA/CB 125 Objeto apreendida. Não

or: PRETA - Quantidade: 1 (UNIDADE NÃO INFORMADA)

aca: KLF2717 (PERNAMBUCO/CABROBO) Renavam: 991514122 Chassi: 9C2JC3070SR742664

no Fabricação/Modelo:

102/2002

Combustível: GASOLINA

escrição: MOTOCICLETA EM NOME DE MARIA DA CONCEIÇÃO RIBEIRO DE CARVALHO

**Complemento / Observação**

VÍTIMA CONTA QUE TRAFEGAVA PELA VIA EM QUESTÃO QUANDO UMA MOTO SHINERAY SAIU DE VEZ DE OUTRA RUA E  
COLIDIU DE FRENTE COM A MOTO QUE A VÍTIMA PILOTAVA. A VÍTIMA CAIU E O OUTRO CONDUTOR, QUE PILOTAVA A  
SHINERAY FUGIU DO LOCAL. A VÍTIMA TEVE COMO CONSEQUÊNCIA DA QUEDA UMA FRATURA EXPOSTA NO ANTEBRAÇO  
DIREITO, QUE QUEBROU EM DOIS LUGARES ALÉM DE ESCORIAÇÕES PELO CORPO. A MESMA FOI SOCORRIDA PARA O  
HOSPITAL MUNICIPAL DE CABROBO E TRÊS DIAS DEPOIS OBTVEU A SENHA PARA SE DIRIGIR A UM HOSPITAL EM  
JAZEIROBA, ONDE FOI CIRURGIADO. DIZ QUE JÁ GASTOU APROXIMADAMENTE 400 REAIS EM MEDICAÇÃO E OUTROS  
CUSTOS PARA CUIDAR DO FERIMENTO E DO PÓS CIRÚRGICO. EM TERMOS DE DANOS MATERIAIS, A MOTO CONDUZIDA PELA  
VÍTIMA TEVE O FAROL DIANTEIRO QUEBRADO, ASSIM COMO O PARA LAMAS DIANTEIRO, GUIDÃO ENTORTADO ETC.  
NESTA FORMA, RESOLVEU COMPARECER A ESTA DELEGACIA PARA REGISTRAR O FATO. SEM MAIS DIGNO DE REGISTRO  
NESTE MOMENTO.

**Assinatura da(s) pessoa(s) presente nesta unidade policial**

RONILSON CARLOS DA SILVA  
(VÍTIMA)

O. registrado por: EDVALDO ANDRE DE LIMA - Matrícula: 2727895





ESTADO DE Bahia  
COMARCA DE Chorrocho  
MUNICÍPIO DE Ilhéus  
DISTRITO DE Ibo  
Oficial Américo do Registro Civil

# CERTIDÃO DE NASCIMENTO

[Assinatura] Oficial \_\_\_\_\_  
N.º 11.021 FLS. 99

CERTIFICO que no livro N.º 16-A de assentamentos de nascimentos, foi  
feito no dia 08 (oito) do mês de novembro do ano de 1988  
o registro de Ronilson Carlos da Silva  
do sexo masculino de cor xxx  
dia 29 de março de 1988

às 5:00 horas em Cabrobó, Estado de Pernambuco

filho de José Vereira da Silva e Maria Bucimar da Silva

são avós paternos Edézio Vereira da Silva  
e Quismon Alves dos Santos

avós maternos Verbeno Siniaco da Luz  
e Maria Soledade da Luz

foi declarante O pai  
Maria José zire Bina  
Marinho

O referido é verdade e dou fé

Observações: na via

Cartório do Registro Civil  
João Soares Neto  
OFICIAL  
IBÓ - BAHIA

Ibo 18 de novembro



Sexo: Masculino Setor: Emergência Cor: Indígena  
 Nº do Registro: 17.946 Hora: 10:45 Data: 02/07/2015  
 Paciente: Robson Barros da Silva D. Nasc.: 29/03/1988  
 Endereço: Aldeia Filadélfia - Ilha da Assunção Idade: 27 anos  
 Filiação: José Pereira da Silva e Maria Rucimar da  
 CPF: 077.884.254-19 Identidade: Silva  
 Profissão: Agricultor Peso:            Temperatura:            PA             
 Atendimento: Clínico ( ) Pediátrico ( ) Cirúrgico ( ) Obstétrico ( )  
 Acid. Trans. ( ) Acid. Trabalho ( ) Agressão ( ) Outros ( )

### HISTÓRIA DO PACIENTE

Paciente vítima de acidente motor  
 apresentando deformidade em M.S.D. + membro  
 E.C.R., supra, abd., art. e unha E.C.G. 1-  
 ANA - ve.

### CONDUTA REALIZADA

Bolusagem Sonda PI Transfusão - C.D. 118 57 72 87  
 Insuficiência  
 Abdom.

### MEDICAÇÃO

- 200 mg de M.S.D.  
 - 200 mg de M.S.D. + 100 mg de M.S.D.  
 - 100 mg de M.S.D. + 100 mg de M.S.D.  
 - Insuficiência

Dr. Esdras Carvalho Mororo  
 Médico  
 CRM/PE 19794

Assinatura e Carimbo Médico

Assinatura Aux. de Enfermagem





Laudo medic.

INSS.



Donilson Carlos da Silva

Idade 28 anos

Sofreu acidente de moto julho 2005.  
Teve fratura exposta do osso do  
antebraço D. Tenho luçacos dentro  
do osso.

Fui operado na Sote, fez tratamento  
alveado fixo. Sendo retirado com  
06 meses.

Uso medicamentos, fisioterapia,  
uniflex.

Fratura está evlada do radio e ulna.  
Não tem fixação de osso, punho  
do lado direito.

Está incapacitado para trabalhar  
pesado - necessita reabilitação  
profissional.

S- 927  
T- 92

DR. ROBERTO BASTOS DE ALENCAR

CRM-BA 3510 / CRM-PE 4087

Av. Paulo Afonso 01 - Alto da Marajá  
Tel.: (74) 3613-8888 / Fax: (74) 3613-8889  
CEP: 48.904-580 - Juazeiro / BA  
E-mail: sote@uol.com.br

Rua Crispim de Amorim 900 - Centro  
Tel.: (87) 3861-3933  
Petrolina - PE  
Home page: www.sote.com.br

juazeiro - 07  
03  
03  
77





Laudo médico.

INSS.

Domilson

Ademir Carneiro da Silva  
Médico Ortopedista  
Mat. SOTE 1000



29 anos

Esta deficiência é fixa, permanente, irreversível do MSD. Sofreu acidente de moto 2015. Tem fratura grade do antebraço D. (has uma artéria exposta).

Foi operado e colocado fixa nos ossos.

A fratura consolidou, porém ficou com artéria patida do pulso direito. Lesão permanente, irreversível.

Av. Paulo Afonso 01 - Alto da Maravilha  
Tel : (74) 3613-8888 / Fax: (74) 3613-8889  
CEP: 48.904-580 - Juazeiro / BA  
E-mail: sote@uol.com.br

Dr. Roberto B. Alencar  
Ortopedia Traumatologia  
CRM-BA 3.510 / 4067-PE  
CPF: 035.868.985-68

Av. Crispim de Amorim 900 - Centro  
Tel : (87) 3861 - 3933  
Petrolina - PE  
Home Page: www.sote.com.br



Sentimento dores agudas e  
faz uso medicamentoso, com  
fantes.

Em uso contínuo de Tala  
Imobilizadora P/ombro.  
Trabalha pouco tempo.  
Afetamento definitivo de  
seus membros.

Alt - 5.524.

T- 922.

T- 921.

S.

Quapum

21

07

77

Dr. Roberto B. Alencar  
Ortopedia Traumatologia  
CRM-BA 3.510 / 4087-PE  
CPF: 035.868.985-68

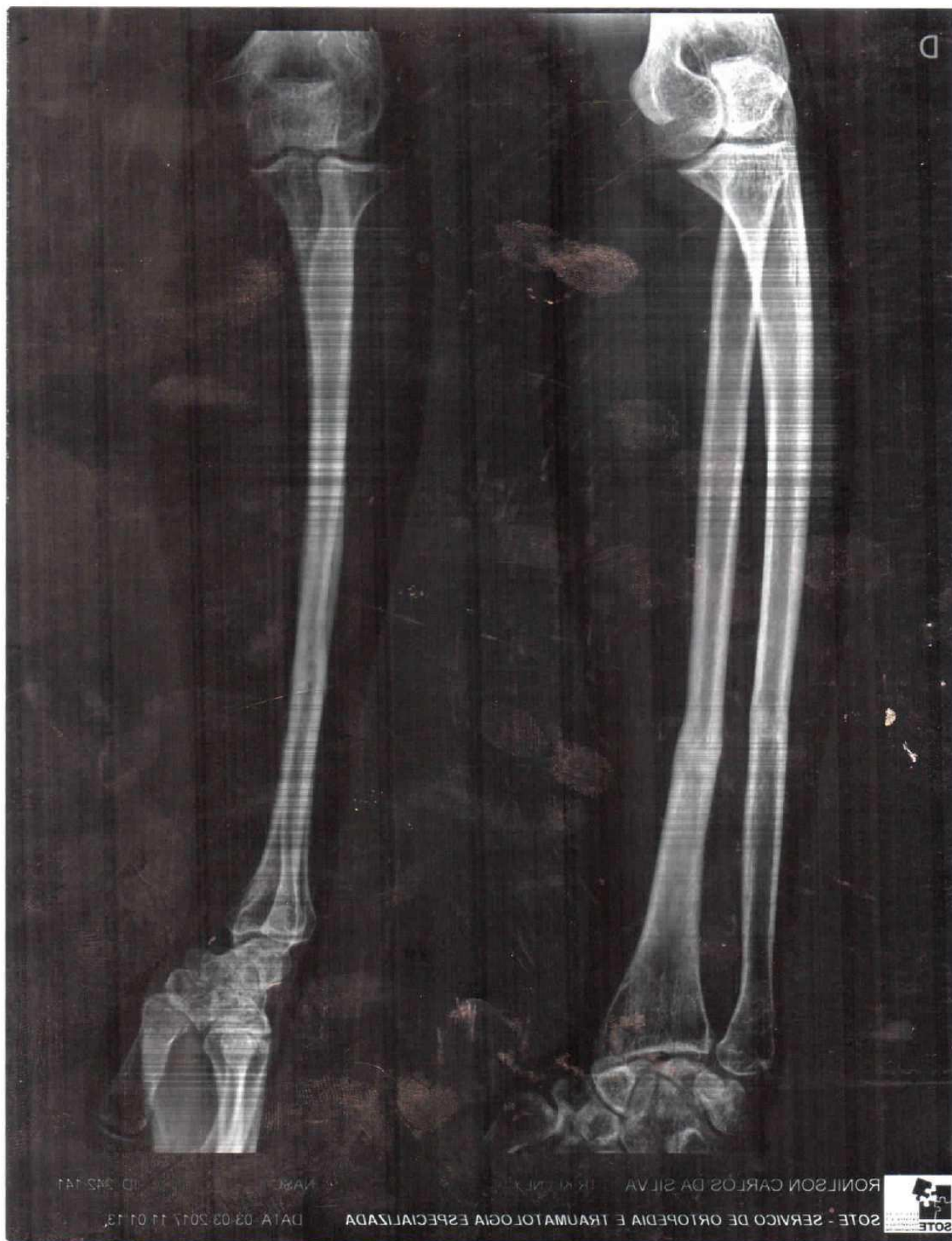



SERVIÇO DE  
ORTOPÉDIA E  
TRAUMATOLOGIA  
ESPECIALIZADA LTDA

### LAUDO RADIOLÓGICO

NOME: Jonilson Carlos da Silva.

NÚMERO DE REGISTRO: \_\_\_\_\_

CATEGORIA: \_\_\_\_\_

REGIÃO: Ex. Intergco (D) D.

LAUDO: Fratura calcada - Lado lateral.

Artroscopia do Punho D.

DATA: 03.03.17

ROBERTO CASTOS DE ALENCAR

CRM-PA 510 / CRM-PE 4087

PE 005 005 005 00

MÉDICO - CRM





SERVIÇO DE  
ORTOPÉDIA E  
TRAUMATOLOGIA  
ESPECIALIZADA LTDA

### LAUDO RADIOLÓGICO

NOME: Romilson Carlos da Silva.  
NÚMERO DE REGISTRO: \_\_\_\_\_  
CATEGORIA: Particular  
REGIÃO: At do Antebraço D.  
LAUDO: Fratura do Rádio Cúbito  
Arma do Junc D

21.07.17  
Dr. Roberto D. Alencar  
Ortopedia Traumatologia  
CRM-BA/3.510 / 4087-PE  
CPF: 035.868.985-68

MÉDICO - CRM







SERVIÇO DE  
ORTOPÉDIA E  
TRAUMATOLOGIA  
ESPECIALIZADA LTDA

### LAUDO RADIOLÓGICO

NOME: Jonilson Carlos da Silva.

NÚMERO DE REGISTRO: \_\_\_\_\_

CATEGORIA: \_\_\_\_\_

REGIÃO: Ex. Intergco (D) D.

LAUDO: fratura calcada - 2<sup>da</sup> linha.

Artroscopia do Punho D.

DATA: 03.03.17

ROBERTO CASTOS DE ALENCAR

CRM-PA 510 / CRM-PE 4087

PE 005 005 005 00

MÉDICO - CRM



