

PROCURAÇÃO

OUTORGANTE: Tiago João da Silva
brasileiro(a), estado civil _____, regularmente inscrito no CPF/MF sob o
nº 053.734.374-57 e portador da cédula de identidade
nº 7090021, residente e domiciliado(a) na
Rua Pedro Gomes de Araújo
nº 58, bairro _____ de Remedios
CEP 55000-000 na cidade _____ de
Caruaru / PE

OUTORGADA: ANA CRISTINA ALEIXO PEREIRA SANTOS, brasileira, solteira,
advogada, inscrita na OAB/ PE 28.697, com escritório profissional à Rua Helena de
Lemos, nº 330, Empresarial da Ilha, sala 102, Ilha do Retiro, Recife-PE. CEP: 50750-
630 E-mail: anasantosadv1@gmail.com, onde recebe intimações e/ou notificações
judiciais.

PODERES: Para promover defesa dos meus interesses judiciais, concedendo-lhes
poderes incluídos nas cláusulas "Ad Juditia" e "At Juditia Et Extra" (Art. 70 parágrafo 3º
e 4º da Lei nº 4215, de 27/04/63), em qualquer Juízo, Instância ou Tribunal, em todas
as fases do processo, podendo propor ação em Justiça Comum, desistir de ações,
renunciar, interpor recursos, transigir, receber e dar quitação, retirar Alvará judicial de
pagamento em nome do autor, do cartório judicial ou gabinetes em afins, firmar
compromissos, usar de todos os recursos legais, por mais especiais que sejam,
mesmo extraordinários, promover justificações, inquirir e contestar testemunhas,
inclusive receber a citação inicial, confessar, reconhecer a procedência do
pedido, representar em audiência, usando em suma, de todos os poderes permitidos
em Direito, para que a sua defesa seja a mais ampla e cabal, inclusive substabelecer
em Advogado de sua confiança, e quando lhe convier, com, ou sem reservas de
poderes.

JUSTIÇA GRATUITA: Desejando obter os benefícios da "Justiça Gratuita", declara,
sob as penas da lei, que não possui recursos suficientes para custear qualquer
demanda, sem prejuízo do sustento próprio e da família, pelo que, nos termos da Lei
nº 1.060 de 05 de fevereiro de 1950, faz jus aos benefícios da gratuidade da Justiça.

Recife, 19 de 11 de 2019

Tiago João da Silva
Outorgante



SUBSTABELECIMENTO

ANA CRISTINA ALEIXO PEREIRA SANTOS, brasileira, solteira, advogada inscrita na OAB/PE n° 28.697D, com endereço profissional na Rua Helena de Lemos, n° 330, Empresarial da Ilha, sala 104, Ilha do Retiro, Recife/PE, CEP: 50.750-630, **Substabelece com reserva de poderes**, a pessoa da advogada **AMANDA KARLA SOARES DA SILVA**, brasileira, casada, advogada inscrita na OAB/PE n° 33664, com endereço profissional na Rua Helena de Lemos, n° 330, Empresarial da Ilha, sala 104, Ilha do Retiro, Recife/PE, CEP: 50.750-630, os poderes que lhe foram outorgados por **TIAGO JOÃO DA SILVA**, através do instrumento particular de mandato, para praticar todos os atos que se fizerem necessários.

Recife, 18 de dezembro de 2019.

Ana Cristina Santos
OAB/PE 28697





PREFEITURA MUNICIPAL DOS BEZERROS
SECRETARIA MUNICIPAL DE SAÚDE
COORDENAÇÃO DO SAMU



SAMU
192

DECLARAÇÃO DE ATENDIMENTO DO SAMU BEZERROS – PE

Declaro para os devidos fins e a quem possa interessar que o Sr Tiago João da Silva, portador do RG7090021SDS/PE residente na Rua Pedro Gomes de Araujo, n: 58 Rendeiras cedro Caruaru, foi atendido por esta unidade de Serviço Móvel de Urgência SAMU/Bezerros – PE, na data 03/07/2017, na BR 232 Encruzilhada-Bezerros. Referente à Colisão carreta com carro, o mesmo foi encaminhado ao hospital Regional de Caruaru.

Bezerros PE; 15/09/2017

Sem mais para o momento, elevamos votos de estima e apreço

Atenciosamente,

Regina Moraes
Coord. de Ema do Samu Bezerros
COREN 142524

Coordenadora do SAMU/BEZERROS - PE
Dr. Ent. Regina Lolaia
GOREN – PE Nº 142524



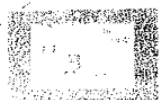

GOVERNO DO ESTADO DE PERNAMBUCO
SECRETARIA DE SAÚDE DO ESTADO DE PERNAMBUCO
HOSPITAL REGIONAL DO AGRESTE

DECLARAÇÃO

Declaro para os devidos fins, que se fizerem necessários, que o
Sr. (a) Tiago João da Silva
Esteve interno nesta unidade hospitalar no dia , 03/07/2017 a 03/07/2017

REGISTRO: 301154

Diagnóstico: Trauma em Ombro Direito.

Tratamento: Imobilização .

OBS: Vítima de Acidente de Trânsito. CID: S49.

ESSAS INFORMAÇÕES ESTÃO CONTIDAS NO PRONTUÁRIO DO PACIENTE

Caruaru 04 de Julho de 2017

Setor de arquivo (same)

Alexandro da Silva Araújo
Setor de Arquivo - SAME do HRA
Matrícula: 12450

HRA (same) Fone: (81) 3719.9346.



COMERCIAL CORAÇÕES MEDICAMENTOS E COSMÉTICOS LTDA-ME

AV. GOVERNADOR AGAMENON MAGALHÃES, 275 - DERBY
CEP: 52010-903 - RECIFE - PE



MOD.2 - SÉRIE D-1

NOTA FISCAL DE VENDA
AO CONSUMIDOR

1ª VIA - CLIENTE / 2ª VIA - TALÃO

Nº 000091

Insc. Est.: 0718180-05 - C.N.P.J.: 27.558.032/0001-35

CNAE: 4771-7/01

Cliente: Tiago João da Silva

End.:

EDSON CARDOSO SILVA-ME - Rua da Palma, 557-A - São José - Recife - PE CEP: 50020-040 - CHAE: 1812-1/00 - Insc. Est. 0130894-71 - CNPJ: 12.048.308/0001-32

Quant.	Unid.	DISCRIMINAÇÃO	Pço. Unit.	VALOR
2	ud	diclofenaco sódico injetável	5,00	10,00
3	ud	seringa 5 ml	1,50	4,50
2	ud	dip. betametasona + fcl duramibron	12,00	24,00
5	cx	efalexina 500mg e/8 unid	15,00	75,00
1	ud	amitriptilina 125mg	15,00	15,00
1	ud	neocoflam aerosol	19,90	19,90
1	ud	Flamex 400mg	20,50	20,50
				1
No Valor da Mercadoria Você Está Pagando			Valor Total:	168,90
05 Tis. 50x2 - Modelo 2 - Série D-1 0081 a 0250 - ADEF Nº 2017011247 de 11/05/2017			DATA DA EMISSÃO	10/07/2017
DATA LIMITE PARA EMISSÃO DAS NOTAS FISCAIS: 14/05/2020				





HOSPITAL REGIONAL DO AGRESTE
EMERGÊNCIA



3 - Evolução / Exames

02/07/17 # CG #
TC crânio - 5 alterações
S/dor cervical e dor coxa
FEB = 15 - dor em linha D
Pulsos +, chum
① Alto da CG
② Aos cuidados de ortopedia

Termo de Responsabilidade de Alta a Pedido

() Paciente () Familiar

Responsabilizo-me pela imediata retirada do paciente deste nosocômio, bem como tenho absoluto conhecimento sobre todas as consequências que esse ato possa acarretar.

Nome: Leandro de Almeida, e/ou RG: don
Endereço: Quilombo Tel.: no
Data: 02/07/17

Autorização de Procedimento

Nome: Leandro RG: no
Endereço: Quilombo Tel.: no
Procedimento: Confusão Quilombo

Diag. Definitivo:

Destino do Paciente

☒ Alta () Cirurgia () Óbito () Evadui-se () Termo de Alta a Pedido
☒ Transferência: () Internamento

Condição de Alta

() Curado ☒ Melhorado () Inalterado () Óbito

Data: 7/3/2017 Hora: 7:55:47 AM Médico: Dr. Leonardo Canêje CRM: Ortopedia e Traumatologia

7/3/2017 7:55:47 AM
2 de 2

RM 13783 - TEOT 111
Usuário do Atendimento
JOSERPGS





MINISTÉRIO DA JUSTIÇA
DEPARTAMENTO DE POLÍCIA RODOVIÁRIA FEDERAL
BOLETIM DE ACIDENTE DE TRÂNSITO



PROTOCOLO:
17053792B01

STATUS:
Encerrado

INFORMAÇÕES GERAIS

POLICIAL/MATRICULA: EDUARDO MEDEIROS/1515674		DATA/HORA: 03/07/2017 06:30
Via Rodovia		
MUNICÍPIO: BEZERROS/PE		
BR: 232	KM: 112.1	SENTIDO: Crescente
DESCRIPTIVO DO LOCAL:		

ASPECTOS DO LOCAL E DO ATENDIMENTO

FASE DO DIA: Pleno dia	CONDIÇÃO METEOROLÓGICA: Chuva	
TIPO DE VIA: Principal	TIPO DE PISTA: Dupla	CONDIÇÃO DE PISTA: Molhada
MATERIAL DE PAVIMENTAÇÃO: Concreto	ESTRUTURA VIÁRIA: Declive Curva	
LOCALIDADE URBANIZADA: Não	EXISTÊNCIA DE ACOSTAMENTO: Sim	EXISTÊNCIA DE CANTEIRO CENTRAL: Sim

IMAGEM DO LOCAL DO ACIDENTE:



IMAGEM DE DESCRIÇÃO DO LOCAL:



IMAGEM PANORÂMICA SENTIDO CRESCENTE:

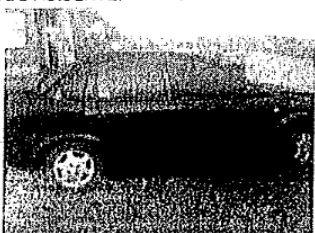

IMAGEM PANORÂMICA SENTIDO DECRESCENTE:



REMARKS COMPLEMENTARES DO ACIDENTE:

No momento do acidente estava com tempo chuvoso, a pista estava molhada e havia uma retenção de trânsito devido uma barreira do Exército Brasileiro em conjunto com o DNIT no Km112,8.

DOCUMENTO ASSINADO DIGITALMENTE PELO PRF EDUARDO MEDEIROS, MATRICULA 1515674

DATA/HORA DE ENCERRAMENTO DA OCORRÊNCIA: 06/07/2017 19:46

NÚMERO DE CONTROLE: 35BCF82D53CFFCD1602AA4E64DE312

VERIFICAÇÃO DE AUTENTICIDADE NA INTERNET: www.prf.gov.br/novobat/autenticar

Página 1 de 45





MINISTÉRIO DA JUSTIÇA
DEPARTAMENTO DE POLÍCIA RODOVIÁRIA FEDERAL
BOLETIM DE ACIDENTE DE TRÂNSITO



PROTOCOLO:
17053792B04

STATUS:
Encerrado

SEM INFORMAÇÕES COMPLEMENTARES:



Sem Imagem

DINÂMICA

Eventos Sucessivos

Ordem	Tipo de Evento	Veículos Envolvidos
1	Engavetamento	
2	Saída de leito carroçável	V9

Local



Pista Dupla Sentido Crescente

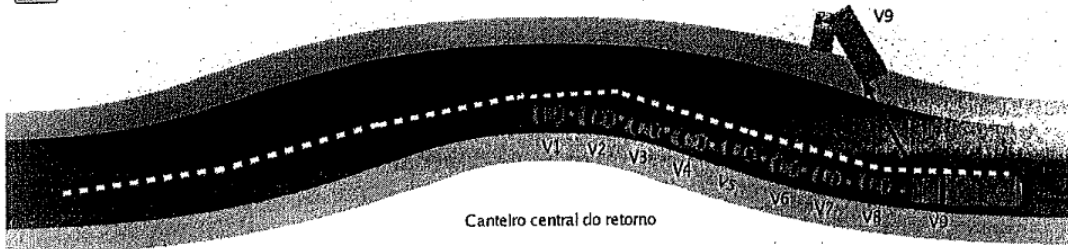

Cantilho central do retorno

Canal

Gravado

narração - Não realizada

DOCUMENTO ASSINADO DIGITALMENTE PELO PRF EDUARDO MEDEIROS, MATRÍCULA 1615674

DATA/HORA DE ENCERRAMENTO DA OCORRÊNCIA: 06/07/2017 19:46

NÚMERO DE CONTROLE: 35BCF82D53CFFCD1602AA4E64DE312

VERIFICAÇÃO DE AUTENTICIDADE NA INTERNET: www.prf.gov.br/novobat/autenticar

Página 2 de 45



Assinado eletronicamente por: AMANDA KARLA SOARES DA SILVA - 18/12/2019 14:06:47
<https://pje.tjpe.jus.br:443/1g/Processo/ConsultaDocumento/listView.seam?x=19121814064764000000054835882>
Número do documento: 19121814064764000000054835882

Num. 55736901 - Pág. 7



MINISTÉRIO DA JUSTIÇA
DEPARTAMENTO DE POLÍCIA RODOVIÁRIA FEDERAL
BOLETIM DE ACIDENTE DE TRÂNSITO



PROTOCOLO:
17053792B01

STATUS:
Encerrado

VEÍCULOS

SEQUENCIAL: V1	PLACA: PGD0446	MARCA/MODELO: CHEVROLET/CELTA 1.0L LT	ANO FABRICAÇÃO: 2012
SITUAÇÃO: Tracionador		TIPO DE VEÍCULO: Automóvel	
CHASSI: 9BGRP48F0CG358948	RENAVAM: 00471247421	PAÍS: BRASIL	
ESPECIE: Passageiro	CATEGORIA: Particular	MANOBRA NO MOMENTO DO ACIDENTE: Seguindo o fluxo, na faixa de rolamento	



INFORMAÇÕES COMPLEMENTARES:
Veículo teve danos na frente e traseira.

Veículo entregue no local ao condutor para ser guinchado.

NOME DO PROPRIETÁRIO: MARIA LUCIANA BEZERRA DE LIMA	CPF/CNPJ: 018.922.984-57
--	-----------------------------

Dados de Endereço		NUMERO: 125
LOGRADOURO: CLETO CAMPELO		BAIRRO:
COMPLEMENTO: CS		
MUNICÍPIO/UF: SAIRE/PE		
TELEFONE:	EMAIL:	

Dados da Carga
DESCRIÇÃO E INFORMAÇÕES COMPLEMENTARES:

IMAGEM DE PRODUTO PERIGOSO:  Sem Imagem	IMAGEM DE CRONOTACÓGRAFO:  Sem Imagem
IMAGEM DE INFORMAÇÕES COMPLEMENTARES:  Sem Imagem	

DOCUMENTO ASSINADO DIGITALMENTE PELO PRF EDUARDO MEDEIROS, MATRÍCULA 1515674

DATA/HORA DE ENCERRAMENTO DA OCORRÊNCIA: 06/07/2017 18:46

NÚMERO DE CONTROLE: 35BCF82D53CFFCD1602AA4E64DE312

VERIFICAÇÃO DE AUTENTICIDADE NA INTERNET: www.prf.gov.br/novobat/autenticar

Página 4 de 45





MINISTÉRIO DA JUSTIÇA
DEPARTAMENTO DE POLÍCIA RODoviÁRIA FEDERAL
BOLETIM DE ACIDENTE DE TRÂNSITO



PROTOCOLO:
17053792B01

STATUS:
Encerrado

relato

De acordo com levantamento feito dos danos nos veículos, dos vestígios no pavimento, e das informações coletadas no local, mostram que o tempo no momento do acidente era chuvoso, que havia uma retenção do trânsito no local e o fluxo era muito lento. O V9, um M.BENZ/AXOR 2036 S ao se aproximar do local percebeu que o trânsito estava quase parado, tentou acionar os freios mas a carreta fez o movimento de "L" perdeu o controle de direção e colidiu na traseira de V8, que foi lançado para frente e colidiu na traseira de V7, que foi lançado para frente e colidiu na traseira de V6, que foi lançado para frente e colidiu na traseira de V5, que foi lançado para frente e colidiu na traseira de V4, que foi lançado para frente e colidiu na traseira de V3, que foi lançado para frente e colidiu na traseira de V2, que foi lançado para frente e colidiu na traseira de V1.

DOCUMENTO ASSINADO DIGITALMENTE PELO PRF EDUARDO MEDEIROS, MATRÍCULA 1615674

DATA/HORA DE ENCERRAMENTO DA OCORRÊNCIA: 06/07/2017 19:46 NÚMERO DE CONTROLE: 35BCF82D53CFFCD1602AA4E64DE312

AUTENTICIDADE NA INTERNET: www.prf.gov.br/novobat/autenticar

Página 3 de 45



Assinado eletronicamente por: AMANDA KARLA SOARES DA SILVA - 18/12/2019 14:06:47
<https://pje.tjpe.jus.br:443/1g/Processo/ConsultaDocumento/listView.seam?x=19121814064764000000054835882>
Número do documento: 19121814064764000000054835882



MINISTÉRIO DA JUSTIÇA
DEPARTAMENTO DE POLÍCIA RODoviÁRIA FEDERAL
BOLETIM DE ACIDENTE DE TRÂNSITO



PROTOCOLO:
17053792B01

STATUS:
Encerrado

VEÍCULOS

OCORRÊNCIA:	PLACA:	MARCA/MODELO:	ANO FABRICAÇÃO:
V2	PEW1028	VW/GOL 1.0	2010
SITUAÇÃO:		TIPO DE VEÍCULO:	
Tracionador		Automóvel	
CHASSI:	RENAVAM:	PAIS:	
9BWAA05U2BT145805	00255760450	BRASIL	
ESPECIE:	CATEGORIA:	MANOBRA NO MOMENTO DO ACIDENTE:	
Passageiro	Particular	Seguindo o fluxo, na faixa de rolamento	
INFORMAÇÕES COMPLEMENTARES:			
Veículo danificado na frente e na traseira.			
Veículo entregue no local ao condutor para ser guinchado.			
NOME DO PROPRIETÁRIO:	CPF/CNPJ:		
CLAUCIVANE MARIA PEREIRA DA SILVA	056.043.694-70		
Dados de Endereço			
LOGRADOURO:	BAIRRO:		NUMERO:
RUA SALINAS			145
COMPLEMENTO:			
CASA			
MUNICÍPIO/UF:			
IPOJUCA/PE			
TELEFONE:	EMAIL:		

Dados da Carga

DESCRIÇÃO E INFORMAÇÕES COMPLEMENTARES:

IMAGEM DE PRODUTO PERIGOSO:



Sem Imagem

IMAGEM DE CRONOTACOGRAFO:



Sem Imagem

INFORMAÇÕES COMPLEMENTARES:



Sem Imagem

DOCUMENTO ASSINADO DIGITALMENTE PELO PRF EDUARDO MEDEIROS, MATRÍCULA 1515674

DATA/HORA DE ENCERRAMENTO DA OCORRÊNCIA: 06/07/2017 19:46

NÚMERO DE CONTROLE: 35BCF82D53CFFCD1602AA4E64DE312

VERIFICAÇÃO DE AUTENTICIDADE NA INTERNET: www.prf.gov.br/novobat/autenticar

Página 5 de 45



Assinado eletronicamente por: AMANDA KARLA SOARES DA SILVA - 18/12/2019 14:06:47

<https://pje.tjpe.jus.br:443/1g/Processo/ConsultaDocumento/listView.seam?x=19121814064764000000054835882>

Número do documento: 19121814064764000000054835882

Num. 55736901 - Pág. 10



MINISTÉRIO DA JUSTIÇA
DEPARTAMENTO DE POLÍCIA RODOVIÁRIA FEDERAL
BOLETIM DE ACIDENTE DE TRÂNSITO



PROTOCOLO:
17053792B01

STATUS:
Encerrado

VEÍCULOS

VEICULAR:	PLACA:	MARCA/MODELO:	ANO FABRICAÇÃO:
	KKU4237	FIAT/DUCATO MINIBUS	2005
TIPO DE VEÍCULO:			
Microônibus			
RENAVAM:	PAÍS:		
00868924261	BRASIL		
CATEGORIA:	MANOBRA NO MOMENTO DO ACIDENTE:		
Aluguel	Seguindo o fluxo, na faixa de rolamento		

FORMAÇÕES COMPLEMENTARES:
Veículo com danos na frente e na traseira.
Veículo entregue ao proprietário no local para ser guinchado.

NOME DO PROPRIETÁRIO: SE SEVERINO DA SILVA
CPF/CNPJ: 020.362.494-77

Endereço

ENDEREÇO:	NUMERO:
AV. JOSE QUEIROZ DE PAIVA	1080
COMPLEMENTO:	BAIRRO:

CIDADE/UF:
IA GRANDE/PE

EMAIL:

dados da Carga

DECLARAÇÃO E INFORMAÇÕES COMPLEMENTARES:

SEM DE PRODUTO PERIGOSO:



Sem Imagem

IMAGEM DE CRONOTACÓGRAFO:



Sem Imagem

SEM DE INFORMAÇÕES COMPLEMENTARES:



Sem Imagem

DOCUMENTO ASSINADO DIGITALMENTE PELO PRF EDUARDO MEDEIROS, MATRÍCULA 1515574

DATA/HORA DE ENCERRAMENTO DA OCORRÊNCIA: 06/07/2017 19:46 NÚMERO DE CONTROLE: 35BCF82D53C1FCD1602A54E0E77A

VERIFICAÇÃO DE AUTENTICIDADE NA INTERNET: www.prf.gov.br/novobat/autenticar

Página 6 de 45



Assinado eletronicamente por: AMANDA KARLA SOARES DA SILVA - 18/12/2019 14:06:47
<https://pje.tjpe.jus.br:443/1g/Processo/ConsultaDocumento/listView.seam?x=19121814064764000000054835882>
Número do documento: 19121814064764000000054835882

Num. 55736901 - Pág. 11



MINISTÉRIO DA JUSTIÇA
DEPARTAMENTO DE POLÍCIA RODoviÁRIA FEDERAL
BOLETIM DE ACIDENTE DE TRÂNSITO



PROTOCOLO:
17053792B01

STATUS:
Encerrado

VEÍCULOS

SEQUENCIAL: V4	PLACA: KHH1316	MARCA/MODELO: GM/PRISMA JOY	ANO FABRICAÇÃO: 2008
SITUAÇÃO: Tracionador		TIPO DE VEÍCULO: Automóvel	
CHASSI: 9BGRJ69809G160074	RENAVAM: 00973540834	PAIS: BRASIL	
ESPECIE: Passageiro	CATEGORIA: Particular	MANOBRA NO MOMENTO DO ACIDENTE: Seguindo o fluxo, na faixa de rolamento	

INFORMAÇÕES COMPLEMENTARES:
Danos no capô, no para-choque na frente e na traseira.

Veículo entregue ao condutor no local para ser guinchado.



NOME DO PROPRIETÁRIO: MARCOS JOSE FELIX DOS SANTOS	CPF/CNPJ: 043.269.404-84
---	-----------------------------

Dados de Endereço

LOGRADOURO: RUA ANTONIO B. VASCONCELOS	NUMERO: 75
COMPLEMENTO:	BAIRRO:
MUNICÍPIO/UF: BEZERROS/PE	
EMAIL:	

Dados da Carga

DESCRIÇÃO E INFORMAÇÕES COMPLEMENTARES:

IMAGEM DE PRODUTO PERIGOSO:  Sem Imagem	IMAGEM DE CRONOTACÓGRAFO:  Sem Imagem
IMAGEM DE INFORMAÇÕES COMPLEMENTARES:  Sem Imagem	

DOCUMENTO ASSINADO DIGITALMENTE PELO PRF EDUARDO MEDEIROS, MATRÍCULA 1515674

DATA/HORA DE ENCERRAMENTO DA OCORRÊNCIA: 06/07/2017 19:46

NÚMERO DE CONTROLE: 35BCF82D53CFFCD1602AA4E64DE312

VERIFICAÇÃO DE AUTENTICIDADE NA INTERNET: www.prf.gov.br/novobat/autenticar

Página 7 de 45





MINISTÉRIO DA JUSTIÇA
DEPARTAMENTO DE POLÍCIA RODoviÁRIA FEDERAL
BOLETIM DE ACIDENTE DE TRÂNSITO



PROTOCOLO:
17053792B01

STATUS:

VEÍCULOS

VEICULAR:	PLACA:	MARCA/MODELO:	ANO FABRICAÇÃO:
	KLH0885	VW/GOL CL 1.6 MI	1999
TIPO DE VEÍCULO:			
Automóvel			
PAIS:			
BRASIL			
MANOBRA NO MOMENTO DO ACIDENTE:			
Seguindo o fluxo, na faixa de rolamento			

INFORMAÇÕES COMPLEMENTARES:

Veículo danificado na frente e na traseira.

Veículo entregue ao condutor no local para ser guinchado.

NOME DO PROPRIETÁRIO:

ADERA PEREIRA SPINDOLA BEZERRA

CPF/CNPJ:

609.081.734-15

Endereço

ENDEREÇO:	NÚMERO:
A PADRE AUGUSTO SOARES	380
COMPLEMENTO:	BAIRRO:

CIDADE/UF:

RAVATA/PE

TELEFONE:

EMAIL:

Informações da Carga

INSCRIÇÃO E INFORMAÇÕES COMPLEMENTARES:

GEM DE PRODUTO PERIGOSO:

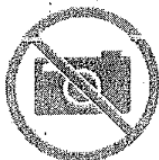

Sem Imagem

IMAGEM DE CRONOTACÓGRAFO:



Sem Imagem

GEM DE INFORMAÇÕES COMPLEMENTARES:



Sem Imagem

DOCUMENTO ASSINADO DIGITALMENTE PELO PRF EDUARDO MEDEIROS, MATRÍCULA 1818874

DATA/HORA DE ENCERRAMENTO DA OCORRÊNCIA: 06/07/2017 19:46

NÚMERO DE CONTROLE: 35BCF82D53CFFCD1602AA4E64DE312

VERIFICAÇÃO DE AUTENTICIDADE NA INTERNET: www.prf.gov.br/novoba/autenticar

Página 8 de 45



Assinado eletronicamente por: AMANDA KARLA SOARES DA SILVA - 18/12/2019 14:06:47
<https://pje.tje.jus.br:443/1g/Processo/ConsultaDocumento/listView.seam?x=19121814064764000000054835882>
Número do documento: 19121814064764000000054835882

Num. 55736901 - Pág. 13



MINISTÉRIO DA JUSTIÇA
DEPARTAMENTO DE POLÍCIA RODOVIÁRIA FEDERAL
BOLETIM DE ACIDENTE DE TRÂNSITO



PROTOCOLO:
17053792B01

STATUS:
Encerrado

VEÍCULOS

SEQUENCIAL: V6	PLACA: KHT8266	MARCA/MODELO: FIAT/UNO MILLE FIRE	ANO FABRICAÇÃO: 2003
SITUAÇÃO: Tracionador		TIPO DE VEÍCULO: Automóvel	
CHASSI: 9BD15822534478605	RENAVAM: 00806052724	PAÍS: BRASIL	
ESPECIE: Particular	CATEGORIA: Particular	MANOBRA NO MOMENTO DO ACIDENTE: Seguindo o fluxo, na faixa de rolamento	

INFORMAÇÕES COMPLEMENTARES:

Veículo danificado na frente e na traseira.

Veículo entregue ao proprietário no local para ser guinchado.

NOME DO PROPRIETÁRIO: DJALMA TOME DA SILVA	CPF/CNPJ: 036.834.604-82
---	-----------------------------

Dados de Endereço

LOGRADOURO:	NÚMERO:
COMPLEMENTO:	BAIRRO:
MUNICÍPIO/UF: Lagoa do Itaenga/PE	EMAIL:

Dados da Carga

DESCRIÇÃO E INFORMAÇÕES COMPLEMENTARES:

IMAGEM DE PRODUTO PERIGOSO:



Sem Imagem

IMAGEM DE CRONOTACÓGRAFO:



Sem Imagem

IMAGEM DE INFORMAÇÕES COMPLEMENTARES:



Sem Imagem

DOCUMENTO ASSINADO DIGITALMENTE PELO PRF EDUARDO MEDEIROS, MATRÍCULA 1515674

DATA/HORA DE ENCERRAMENTO DA OCORRÊNCIA: 06/07/2017 19:46

NÚMERO DE CONTROLE: 35BCF82D53CFFCD1602AA4E64DE312

VERIFICAÇÃO DE AUTENTICIDADE NA INTERNET: www.prf.gov.br/novobat/autenticar

Página 9 de 45





MINISTÉRIO DA JUSTIÇA
DEPARTAMENTO DE POLÍCIA RODoviÁRIA FEDERAL
BOLETIM DE ACIDENTE DE TRÂNSITO



PROTOCOLO:
17053792B01

STATUS:
Encerrado

VEÍCULOS



VEICULAR:	PLACA:	MARCA/MODELO:	ANO FABRICAÇÃO:
	PFH8123	CHEVROLET/CLASSIC LS	2012
TIPO DE VEÍCULO:			
Automóvel			
RENAVAM:	PAIS:		
00458606774	BRASIL		
CATEGORIA:	MANOBRA NO MOMENTO DO ACIDENTE:		
Particular	Seguindo o fluxo, na faixa de rolamento		

FORMAÇÕES COMPLEMENTARES:
Veículo danificado na frente e na traseira.
Veículo entregue ao proprietário no local para ser guinchado.
NOME DO PROPRIETÁRIO: VAC ALVES DE OLIVEIRA
CPF/CNPJ: 244.597.554-91

Endereço:
RUA: REI CANECA
NÚMERO: 145
Bairro: BAIRRO:

AVATA/PE:
E-MAIL:

Ados da Carga
SCRIÇÃO E INFORMAÇÕES COMPLEMENTARES:

SEM DE PRODUTO PERIGOSO:  Sem Imagem	IMAGEM DE CRONOTACÓGRAFO:  Sem Imagem
SEM DE INFORMAÇÕES COMPLEMENTARES:  Sem Imagem	





MINISTÉRIO DA JUSTIÇA
DEPARTAMENTO DE POLÍCIA RODoviÁRIA FEDERAL
BOLETIM DE ACIDENTE DE TRÂNSITO



PROTOCOLO:
17053792B01

STATUS:
Encerrado

VEÍCULOS

SEQUENCIAL: V8	PLACA: KJH0264	MARCA/MODELO: VW/GOL GL	ANO FABRICAÇÃO: 1993
SITUAÇÃO: Tracionador		TIPO DE VEÍCULO: Automóvel	
CHASSI: 9WZAZZ30Z1T026798	RENAVAM: 00210937670	PAÍS: BRASIL	
USO:	CATEGORIA: Particular	MANOBRAS NO MOMENTO DO ACIDENTE: Seguindo o fluxo, na faixa de rolamento	

INFORMAÇÕES COMPLEMENTARES:

Veículo totalmente destruído.

NOME DO PROPRIETÁRIO: CICERO APARECIDO DA SILVA	CPF/CNPJ: 039.304.464-56
--	-----------------------------

Dados de Endereço

LOGRADOURO:	NÚMERO:
COMPLEMENTO:	BAIRRO:
MUNICÍPIO:	
GRAVATA/PE	EMAIL:
TELEFONE:	

Dados da Carga

DESCRIÇÃO E INFORMAÇÕES COMPLEMENTARES:

Encaminhamento

MOTIVO: Ausência de responsável	TIPO DE RECEPTOR: Depósito credenciado
------------------------------------	---

INFORMAÇÕES COMPLEMENTARES:
Veículo removido para o pátio da TRANSGUARD.
DRV nº 11021707030929-491.

IMAGEM DE PRODUTO PERIGOSO:



Sem Imagem

IMAGEM DE CRONOTACÓGRAFO:



Sem Imagem

IMAGEM DE INFORMAÇÕES COMPLEMENTARES:



Sem Imagem

DOCUMENTO ASSINADO DIGITALMENTE PELO PRF EDUARDO MEDEIROS, MATRÍCULA 1515674

DATA E HORA DE ENCERRAMENTO DA OCORRÊNCIA: 06/07/2017 19:46

NÚMERO DE CONTROLE: 35BCF82D53CFFCD1602AA4E64DE312

VERIFICAÇÃO DE AUTENTICIDADE NA INTERNET: www.prf.gov.br/novopbat/autenticar

Página 11 de 45





MINISTÉRIO DA JUSTIÇA
DEPARTAMENTO DE POLÍCIA RODOVIÁRIA FEDERAL
BOLETIM DE ACIDENTE DE TRÂNSITO



PROTOCOLO:
17053792B01

STATUS:
Encerrado

VEÍCULOS



VEICULAR:	PLACA: PFZ6206	MARCA/MODELO: M.BENZ/AXOR 2036 S	ANO/FABRICAÇÃO: 2017
LAJÃO:		TIPO DE VEÍCULO: Caminhão-trator	
ACIONADOR:		PAIS: BRASIL	
SSI: M958433CB853932	RENAVAM: 00470331704	MANOBRA NO MOMENTO DO ACIDENTE: Seguindo o fluxo, na faixa de rolamento	
ECIE:	CATEGORIA: Aluguel		
ICÃO			
INFORMAÇÕES COMPLEMENTARES: Veículo danificado na frente, na traseira e lateral. Veículo entregue ao condutor no local para ser guinchado. Veículo atrelado ao SEMI-REBOQUE placa LZB-9076/PE. Carga intacta nota 111437.			
NOME DO PROPRIETÁRIO: MANDARE LOCADORA DE VEICULOS		CPF/CNPJ: 08.401.477/0001-90	

Endereços de Endereço

ENDEREÇO:	NUMERO:
CEP:	
COMPLEMENTO:	BAIRRO:
CIDADE/UF: BOATAO DOS GUARARAPES/PE	
TELEFONE:	EMAIL:

Endereços da Carga

INSCRIÇÃO E INFORMAÇÕES COMPLEMENTARES:

IMAGEM DE PRODUTO PERIGOSO:  Sem Imagem	IMAGEM DE CRONOTACÓGRAFO:  Sem Imagem
IMAGEM DE INFORMAÇÕES COMPLEMENTARES:  Sem Imagem	

DOCUMENTO ASSINADO DIGITALMENTE PELO PRF EDUARDO MEDEIROS, MATRÍCULA 1616674

DATA/HORA DE ENCERRAMENTO DA OCORRÊNCIA: 06/07/2017 19:46

NÚMERO DE CONTROLE: 35BCF82D53CFFCD1602AA4E64DE312

VERIFIQUE A AUTENTICIDADE NA INTERNET: www.prf.gov.br/novobat/autenticar

Página 12 de 45



Assinado eletronicamente por: AMANDA KARLA SOARES DA SILVA - 18/12/2019 14:06:47
<https://pje.tjpe.jus.br:443/1g/Processo/ConsultaDocumento/listView.seam?x=19121814064784900000054835883>
Número do documento: 19121814064784900000054835883



MINISTÉRIO DA JUSTIÇA
DEPARTAMENTO DE POLÍCIA RODoviÁRIA FEDERAL
BOLETIM DE ACIDENTE DE TRÂNSITO



PROTOCOLO:
17053792B01

STATUS:
Encerrado

VEÍCULOS

SEQUENCIAL: V9	PLACA: LZB9076	MARCA/MODELO: REB/GUERRA	ANO FABRICAÇÃO: 1991
SITUAÇÃO: Liberação		TIPO DE VEÍCULO: Semi-reboque	
CHASSI: 9AAP12620MC009159	RENAVAM: 00543456072	PAIS: BRASIL	
ESPECIE: Carga	CATEGORIA: Aluguel	MANOBRA NO MOMENTO DO ACIDENTE: Seguindo o fluxo, na faixa de rolamento	

INFORMAÇÕES COMPLEMENTARES:

NOME DO PROPRIETÁRIO:
LIMEIRA LOGISTICA E ARMAZENS GERAIS

CPF/CNPJ:
04.084.098/0001-63

Dados de Endereço

LOGRADOURO: RODOVIA BR 101	NUMERO:
MUNICÍPIO/UF: JABOATÃO DOS GUARARAPES/PE	BAIRRO:
TELEFONE: 	EMAIL:

Dados da Carga

DESCRIÇÃO E INFORMAÇÕES COMPLEMENTARES:

Carga de produtos tigre. Carga intacta nota 111437.

IMAGEM DE PRODUTO PERIGOSO:



Sem Imagem

IMAGEM DE CRONOTACÓGRAFO:



Sem Imagem

IMAGEM DE INFORMAÇÕES COMPLEMENTARES:



Sem Imagem

DOCUMENTO ASSINADO DIGITALMENTE PELO PRF EDUARDO MEDEIROS, MATRÍCULA 1515674

DATA/HORA DE ENCERRAMENTO DA OCORRÊNCIA: 06/07/2017 19:46

NÚMERO DE CONTROLE: 35BCF82D53CFFCD1602AA4E64DE312

VERIFICAÇÃO DE AUTENTICIDADE NA INTERNET: www.prf.gov.br/novobat/autenticar

Página 13 de 45





MINISTÉRIO DA JUSTIÇA
DEPARTAMENTO DE POLÍCIA RODoviÁRIA FEDERAL
BOLETIM DE ACIDENTE DE TRÂNSITO



PROTÓCOLO:
17053792B018

STATUS:
Encerrado

PESSOAS

VEICULAR/PLACA/MARCA/MODELO:

/ PGD0446 / CHEVROLET/CELTA 1.0L LT

IDENTIFICAÇÃO:

SE CLEBSON LINS DA SILVA

CPF:

071.849.664-73

ORGÃO EXPEDIDOR:

ENVOLVIMENTO:

Condutor

DATA DE NASCIMENTO:

03/02/1981

SEXO:

Masculino

ADOC CIVIL:

NOME DA MÃE:

SEVERINA INACIA DA SILVA

Endereço

RUA/RODOVIA:

A CLETO CAMPELO

COMPLEMENTO:

NÚMERO:

0000000125

BAIRRO:

CENTRO

CIDADE/UF:

JOÃO PIRE/PE

TELEFONE:

(081) 204172

EMAIL:

Dados da Habilitação

TÍTULO:

Habilitação Nacional

PROFISSIONAL:

0

DATA DA PRIMEIRA HABILITAÇÃO:

09/2016

RENOVAÇÕES DA CNH:

PAÍS DA HABILITAÇÃO:

Nº DO REGISTRO:

06711954802

CATEGORIA:

AB

UF:

PE

VALIDADE DA CNH:

29/09/2017

Circunstâncias

CONDICÃO FÍSICA:

0

USAVA CAPACETE:

NÃO APLICÁVEL

TESTE DO ETILÔMETRO FOI POSSÍVEL:

1 CRIAÇÃO DA IMPOSSIBILIDADE DE REALIZAÇÃO DO TESTE:

USAVA CINTO DE SEGURANÇA:

Sim

USAVA DISPOSITIVO PARA RETENÇÃO DE CRIANÇAS:

NÃO APLICÁVEL

RESULTADO DO TESTE:

0.0 mg/L

RECUSOU-SE A REALIZAR O TESTE:

Não

VEIS SINAIS DE EMBRIAGUEZ:

0

ORMAÇÕES COMPLEMENTARES DA PESSOA ENVOLVIDA:

SINAIS DE USO DE SUBSTÂNCIAS PSICOATIVAS:

Não

SEM DE INFORMAÇÃO COMPLEMENTARES:



Sem Imagem

DOCUMENTO ASSINADO DIGITALMENTE PELO PRF EDUARDO MEDEIROS, MATRÍCULA 1616674

DATA/HORA DE ENCERRAMENTO DA OCORRÊNCIA: 06/07/2017 19:46

NÚMERO DE CONTROLE: 35BCF82D53CFFCD1602AA4E64DE312

VERIFICAÇÃO DE AUTENTICIDADE NA INTERNET: www.prf.gov.br/novobat/autenticar

Página 14 de 45



Assinado eletronicamente por: AMANDA KARLA SOARES DA SILVA - 18/12/2019 14:06:47

<https://pje.tjpe.jus.br:443/1g/Processo/ConsultaDocumento/listView.seam?x=19121814064784900000054835883>

Número do documento: 19121814064784900000054835883



MINISTÉRIO DA JUSTIÇA
DEPARTAMENTO DE POLÍCIA RODoviÁRIA FEDERAL
BOLETIM DE ACIDENTE DE TRÂNSITO



PROTOCOLO:
17053792B01

STATUS:
Encerrado

PESSOAS

SEQUENCIAL/PLACA/MARCA/MODELO: V2 / PEW1028 / VW/GOL 1.0		ENVOLVIMENTO: Condutor
NOME: JOSE MARCOS DA SILVA	CPF: 763.107.524-72	DATA DE NASCIMENTO: 17/06/1972
Nº DE IDENTIFICAÇÃO:	ÓRGÃO EXPEDIDOR:	SEXO: Masculino
ESTADO CIVIL:	NOME DA MÃE: LENIRA LEONARDO DA SILVA	

Dados de Endereço

LOGRADOURO: PEDRO TEIXEIRA DE ARAUJO	NUMERO: 0000000075
COMPLEMENTO: BAIRRO DO CAMPO	BAIRRO: CENTRO
CIDADE/UF: CAMOCIM DE SAO FELIX/PE	
TELEFONE: 995979443	EMAIL:

Dados da Habilitação

HABILITAÇÃO: Habilitação Nacional	PAÍS DA HABILITAÇÃO:	CATEGORIA: AE
MOTORISTA PROFISSIONAL: Não	Nº DO REGISTRO: 00565933049	UF: PE
DATA DA PRIMEIRA HABILITAÇÃO: 25/03/1998	VALIDADE DA CNH: 18/01/2018	
OBSERVAÇÕES DA CNH: 09		

Circunstâncias

ESTADO FÍSICO: Ileso	USAVA CINTO DE SEGURANÇA: Sim	
USAVA CAPACETE: NÃO APLICÁVEL	USAVA DISPOSITIVO PARA RETENÇÃO DE CRIANÇAS: NÃO APLICÁVEL	
TESTE DO ETILÔMETRO FOI POSSÍVEL: Sim	RESULTADO DO TESTE: 0.0 mg/L	RECUSOU-SE A REALIZAR O TESTE: Não
DESCRIÇÃO DA IMPOSSIBILIDADE DE REALIZAÇÃO DO TESTE:		

VISÍVEIS SINAIS DE EMBRIAGUEZ: Não	SINAIS DE USO DE SUBSTÂNCIAS PSICOATIVAS: Não
INFORMAÇÕES COMPLEMENTARES DA PESSOA ENVOLVIDA:	

IMAGEM DE INFORMAÇÃO COMPLEMENTARES:



Sem Imagem

DOCUMENTO ASSINADO DIGITALMENTE PELO PRF EDUARDO MEDEIROS, MATRÍCULA 1515674

DATA/HORA DE ENCERRAMENTO DA OCORRÊNCIA: 06/07/2017 19:46

NÚMERO DE CONTROLE: 35BCF82D53CFFCD1602AA4E64DE312

VERIFICAÇÃO DE AUTENTICIDADE NA INTERNET: www.prf.gov.br/novobat/autenticar

Página 15 de 45





MINISTÉRIO DA JUSTIÇA
DEPARTAMENTO DE POLÍCIA RODoviÁRIA FEDERAL
BOLETIM DE ACIDENTE DE TRÂNSITO



PROTOCOLO:
17053792B04

STATUS:
Encerrado

PESSOAS

VEICULAR/PLACA/MARCA/MODELO: / KKU4237 / FIAT/DUCATO MINIBUS		ENVOLVIMENTO: Condutor
IDENTIFICAÇÃO: SE SEVERINO DA SILVA	CPF: 020.362.494-77	DATA DE NASCIMENTO: 31/07/1976
ORGÃO EXPEDIDOR:	SEXO: Masculino	
NOME DA MÃE: AMARA VITORIANA GONCALVES DA SILVA		

Endereço

ESTADO:		NUMERO:
BRASIL		0000000480
MUNICÍPIO:		BAIRRO:
SA		NOVO GRAVATA
CEP:		
7495362		

Habilitação

PAÍS DA HABILITAÇÃO:		CATEGORIA:
Brasil		AD
Nº DO REGISTRO:		UF:
00414231070		PE
VALIDADE DA CNH:		
14/10/2019		
SERVIÇOS DA CNH:		
15A		

Circunstâncias

USAVA CINTO DE SEGURANÇA:	
Sim	
USAVA DISPOSITIVO PARA RETENÇÃO DE CRIANÇAS:	
NÃO APLICÁVEL	
RESULTADO DO TESTE:	
0.0 mg/L	
RECUSOU-SE A REALIZAR O TESTE:	
Não	

SINAIS DE USO DE SUBSTÂNCIAS PSICOATIVAS:	
Não	

Imagem



Sem Imagem

DOCUMENTO ASSINADO DIGITALMENTE PELO PRF EDUARDO MEDEIROS, MATRÍCULA 1515674

DATA/HORA DE ENCERRAMENTO DA OCORRÊNCIA: 06/07/2017 19:46 NÚMERO DE CONTROLE: 35BCF82D53CFFCD1602AA4E64DE312

VERIFICAÇÃO DE AUTENTICIDADE NA INTERNET: www.prf.gov.br/novobat/autenticar

Página 16 de 45





MINISTÉRIO DA JUSTIÇA
DEPARTAMENTO DE POLÍCIA RODoviÁRIA FEDERAL
BOLETIM DE ACIDENTE DE TRÂNSITO



PROTOCOLO:
17053792B01

STATUS:
Encerrado

PESSOAS

SEQUENCIAL/PLACA/MARCA/MODELO: V4 / KHH1316 / GM/PRISMA JOY		ENVOLVIMENTO: Conductor
NOME: JOSE EMERSON GALVAO	CPF: 031.489.444-61	DATA DE NASCIMENTO: 09/01/1978
Nº DE IDENTIFICAÇÃO:	ÓRGÃO EXPEDIDOR:	SEXO: Masculino
ESTADO CIVIL:	NOME DA MÃE: MARIA DE LOURDES GOMES	

Dados de Endereço

LOGRADOURO: RUA MANOEL ANDRADE DOS SANTOS	NUMERO: 0000000005
COMPLEMENTO:	BAIRRO: CENTRO
MUNICÍPIO/UF: BEZERROS/PE	
TELEFONE: 998746778	EMAIL:

Dados da Habilitação

HABILITAÇÃO: Habilitação Nacional	PAÍS DA HABILITAÇÃO:	CATEGORIA: AB
MOTORISTA PROFISSIONAL: Não	Nº DO REGISTRO: 03116754520	UF: PE
DATA DA PRIMEIRA HABILITAÇÃO: 26/11/2003	VALIDADE DA CNH: 06/12/2018	
OBSERVAÇÕES DA CNH: A		

Circunstâncias

ESTADO FÍSICO: Ileso	USAVA CINTO DE SEGURANÇA: Sim	
USAVA CAPACETE: NÃO APLICÁVEL	USAVA DISPOSITIVO PARA RETENÇÃO DE CRIANÇAS: NÃO APLICÁVEL	
TESTE DO ETILÔMETRO FOI POSSÍVEL: Sim	RESULTADO DO TESTE: 0.0 mg/L	RECUSOU-SE A REALIZAR O TESTE: Não
DESCRIÇÃO DA IMPOSSIBILIDADE DE REALIZAÇÃO DO TESTE:		
VISÍVEIS SINAIS DE EMBRIAGUEZ: Não	SINAIS DE USO DE SUBSTÂNCIAS PSICOATIVAS: Não	
INFORMAÇÕES COMPLEMENTARES DA PESSOA ENVOLVIDA:		

IMAGEM DE INFORMAÇÃO COMPLEMENTARES:



Sem Imagem

DOCUMENTO ASSINADO DIGITALMENTE PELO PRF EDUARDO MEDEIROS, MATRÍCULA 1515674

DATA/HORA DE ENCERRAMENTO DA OCORRÊNCIA: 06/07/2017 19:46

NÚMERO DE CONTROLE: 35BCF82D53CFFCD1602AA4E64DE312

VERIFICAÇÃO DE AUTENTICIDADE NA INTERNET: www.prf.gov.br/novobat/autenticar

Página 17 de 45





MINISTÉRIO DA JUSTIÇA
DEPARTAMENTO DE POLÍCIA RODoviÁRIA FEDERAL
BOLETIM DE ACIDENTE DE TRÂNSITO



PROTOCOLO:
17053792B01

STATUS:
Encerrado

PESSOAS

VEICUL/PLACA/MARCA/MODELO: / KLH0885 / VW/GOL CL 1.6 MI		ENVOLVIMENTO: Condutor
4E:	CPF: 068.055.954-01	DATA DE NASCIMENTO: 09/06/1992
EX JUNIO SPINDOLA BEZERRA	ORGÃO EXPEDIDOR:	SEXO: Masculino
IDENTIFICAÇÃO:	NOME DA MÃE: CICERA PEREIRA SPINDOLA BEZERRA	
ADO CIVIL:		

Endereço

RADOURO: A PADRE AUGUSTO SOARES		NUMERO: 0000000380
PLEMENTO:		BAIRRO: BAIRRO NOVO
SA		
CIPIDUUF:		
AVATA/PE		
EFONE: 2273605	EMAIL:	

Habilitação

HABILITAÇÃO: Habilitação Nacional	PAIS DA HABILITAÇÃO:	CATEGORIA: AB
FORISTA PROFISSIONAL:	Nº DO REGISTRO: 05089652225	UF: PE
DA PRIMEIRA HABILITAÇÃO: 12/2010	VALIDADE DA CNH: 01/10/2020	
SERVAÇÕES DA CNH:		

Circunstâncias

ADO FISICO: Sim	USAVA CINTO DE SEGURANÇA: Sim	
VA CAPACETE: NÃO APLICÁVEL	USAVA DISPOSITIVO PARA RETENÇÃO DE CRIANÇAS: NÃO APLICÁVEL	
TE DO ETILÔMETRO FOI POSSÍVEL: 0	RESULTADO DO TESTE: 0.0 mg/L	RECUSOU-SE A REALIZAR O TESTE: Não
CRIÇÃO DA IMPOSSIBILIDADE DE REALIZAÇÃO DO TESTE:		
VEIS SINAIS DE EMBRIAGUEZ: 0	SINAIS DE USO DE SUBSTÂNCIAS PSICOATIVAS: Não	
ORMAÇÕES COMPLEMENTARES DA PESSOA ENVOLVIDA:		

Informações Complementares



Sem Imagem

CUMENTO ASSINADO DIGITALMENTE PELO PRF EDUARDO MEDEIROS, MATRÍCULA 1515674
TA/HORA DE ENCERRAMENTO DA OCORRÊNCIA: 06/07/2017 19:46 NÚMERO DE CONTROLE: 35BCF82D53CFFCD1602AA4E64DE312
EFICAÇÃO DE AUTENTICIDADE NA INTERNET: www.prf.gov.br/novobat/autenticar

Página 18 de 46



Assinado eletronicamente por: AMANDA KARLA SOARES DA SILVA - 18/12/2019 14:06:47
<https://pje.tjpe.jus.br:443/1g/Processo/ConsultaDocumento/listView.seam?x=19121814064784900000054835883>
Número do documento: 19121814064784900000054835883

Num. 55736902 - Pág. 8



MINISTÉRIO DA JUSTIÇA
DEPARTAMENTO DE POLÍCIA RODOVIÁRIA FEDERAL
BOLETIM DE ACIDENTE DE TRÂNSITO



PROTOCOLO:
17053792B01

STATUS:
Encerrado

PESSOAS

VEICULAR/PLACA/MARCA/MODELO: PFH8123 / CHEVROLET/CLASSIC LS		ENVOLVIMENTO: Condutor/ PROPRIETÁRIO
CPF: 244.597.554-91	DATA DE NASCIMENTO: 03/02/1959	
NOME DO ACIDENTADO: JAC ALVES DE OLIVEIRA	SEXO: Masculino	
ORGÃO EXPEDIDOR:	NOME DA MÃE: FRANCISCA MARIA DE LIMA	
TIPO DE IDENTIFICAÇÃO:		
GRUPO SANGÜÍNEO:		

Endereço

Cidade/Estado: A FREI CANECA		NUMERO: 0000000145
Bairro: NOVO GRAVATA		
CEP: 3801271		
Telefone: 3801271		
E-mail:		

Habilitação

País da Habilitação: Brasil	Categoria: AB
Nº do Registro: 01083858461	UF: PE
Validade da CNH: 05/03/2020	
Data da primeira habilitação: 11/1995	
Observações da CNH:	

Circunstâncias

Uso do Cinto de Segurança: Sim	Uso do Dispositivo para Retenção de Crianças: NÃO APLICÁVEL
Uso do Capacete: NÃO APLICÁVEL	Resultado do Teste: 0.0 mg/L
Recusou-se a realizar o teste: Não	
Sinais de uso de substâncias psicoativas: Não	

Imagem Complementar



Sem Imagem

Documento assinado digitalmente pelo PRF EDUARDO MEDEIROS, MATRÍCULA 1515674

Data/Hora de Encerramento da Ocorrência: 06/07/2017 19:46 NÚMERO DE CONTROLE: 35BCF82D53CFFCD1602AA4E64DE312

Verificação de Autenticidade na Internet: www.prf.gov.br/novobat/autenticar

Página 20 de 45





MINISTÉRIO DA JUSTIÇA
DEPARTAMENTO DE POLÍCIA RODoviÁRIA FEDERAL
BOLETIM DE ACIDENTE DE TRÂNSITO



PROTOCOLO:
17053792B01

STATUS:
Encerrado

PESSOAS

SEQUENCIAL/PLACA/MARCA/MODELO:

V6 / KI IT8266 / FIAT/UNO MILLE FIRE

ENVOLVIMENTO:

Condutor/ PROPRIETÁRIO

NOME:

DJALMA TOME DA SILVA

CPF:

036.834.604-82

DATA DE NASCIMENTO:

24/12/1937

Nº DE IDENTIFICAÇÃO:

ÓRGÃO EXPEDIDOR:

SEXO:

Masculino

ESTADO CIVIL:

NOME DA MÃE:

SEVERINA DOMINGOS DA SILVA

Dados de Endereço

LOGRADOURO:

AV SAO SEBASTIAO

NUMERO:

0000000031

COMPLEMENTO:

CS

BAIRRO:

CENTRO

MUNICÍPIO/UF:

LAGOA DO ITAENGA/PE

TELEFONE:

996813035

EMAIL:

Dados da Habilitação

HABILITAÇÃO:

Habilitação Nacional

PAÍS DA HABILITAÇÃO:

CATEGORIA:

B

MOTORISTA PROFISSIONAL:

Não

Nº DO REGISTRO:

01072923531

UF:

PE

DATA DA PRIMEIRA HABILITAÇÃO:

28/05/1964

VALIDADE DA CNH:

08/02/2019

OBSERVAÇÕES DA CNH:

A

Circunstâncias

ESTADO FÍSICO:

Ileso

USAVA CINTO DE SEGURANÇA:

Sim

USAVA CAPACETE:

NÃO APLICÁVEL

USAVA DISPOSITIVO PARA RETENÇÃO DE CRIANÇAS:

NÃO APLICÁVEL

TESTE DO ETILÔMETRO FOI POSSÍVEL:

Sim

RESULTADO DO TESTE:

0.0 mg/L

RECUSOU-SE A REALIZAR O TESTE:

Não

DESCRIÇÃO DA IMPOSSIBILIDADE DE REALIZAÇÃO DO TESTE:

VISÍVEIS SINAIS DE EMBRIAGUEZ:

Não

SINAIS DE USO DE SUBSTÂNCIAS PSICOATIVAS:

Não

INFORMAÇÕES COMPLEMENTARES DA PESSOA ENVOLVIDA:

IMAGEM DE INFORMAÇÃO COMPLEMENTARES:



Sem Imagem

DOCUMENTO ASSINADO DIGITALMENTE PELO PRF EDUARDO MEDEIROS, MATRÍCULA 1515674

DATA/HORA DE ENCERRAMENTO DA OCORRÊNCIA: 06/07/2017 19:46

NÚMERO DE CONTROLE: 35BCF82D53CFFCD1602AA4E64DE312

RIFICAÇÃO DE AUTENTICIDADE NA INTERNET: www.prf.gov.br/novobat/autenticar

Página 19 de 45



Assinado eletronicamente por: AMANDA KARLA SOARES DA SILVA - 18/12/2019 14:06:47

<https://pje.tjpe.jus.br:443/1g/Processo/ConsultaDocumento/listView.seam?x=19121814064784900000054835883>

Número do documento: 19121814064784900000054835883

Num. 55736902 - Pág. 10

SINISTRO 3180278734 - Resultado de consulta por beneficiário

VÍTIMA TIAGO JOAO DA SILVA**COBERTURA** Invalidez**PONTO DE ATENDIMENTO RECEPTOR DO PEDIDO DE INDENIZAÇÃO** TRAÇÃO

CORRETORA DE SEGUROS LTDA-ME

BENEFICIÁRIO TIAGO JOAO DA SILVA**CPF/CNPJ:** 05373437417**Posição em 02-12-2019 09:42:21**

O pedido de indenização do Seguro DPVAT foi concluído com a liberação do pagamento para a conta indicada pelo beneficiário.

Data do Pagamento: XX/XX/XXXX

Valor da Indenização: R\$00.000,00

Juros e Correção: R\$00.000,00

Valor Total: R\$00.000,00

Data do Pagamento	Valor da Indenização	Juros e Correção	Valor Total
01/02/2019	R\$ 843,75	R\$ 0,00	R\$ 843,75





MINISTÉRIO DA JUSTIÇA
DEPARTAMENTO DE POLÍCIA RODoviÁRIA FEDERAL
BOLETIM DE ACIDENTE DE TRÂNSITO



PROTOCOLO:
17053792B01

STATUS:
Encerrado

PESSOAS

SEQUENCIAL/PLACA/MARCA/MODELO: V8 / KJH0264 / VW/GOL GL		ENVOLVIMENTO: Passageiro
NOME: AMANDA CARLA DA SILVA	CPF: 130.779.804-79	DATA DE NASCIMENTO: 31/01/1998
Nº DE IDENTIFICAÇÃO:	ÓRGÃO EXPEDIDOR:	SEXO: Feminino
ESTADO CIVIL:	NOME DA MÃE: CICERA AMARA DA SILVA	

Dados de Endereço

LOGRADOURO: SAO GREGORIO	NUMERO: 39
COMPLEMENTO:	BAIRRO: CENTRO
MUNICÍPIO/UF: GRAVATA/PE	
TELEFONE:	EMAIL:

Circunstâncias

ESTADO FÍSICO: Lesões Graves	USAVA CINTO DE SEGURANÇA: Ignorado
USAVA CAPACETE: NÃO APLICÁVEL	USAVA DISPOSITIVO PARA RETENÇÃO DE CRIANÇAS: NÃO APLICÁVEL

Encaminhamento

MOTIVO: Socorro médico	TIPO DE RECEPTOR: SAMU
---------------------------	---------------------------

INFORMAÇÕES COMPLEMENTARES DO ENCAMINHAMENTO:

Socorrida para o HRA.

INFORMAÇÕES COMPLEMENTARES DA PESSOA ENVOLVIDA:

IMAGEM DE INFORMAÇÃO COMPLEMENTARES:



Sem Imagem

DOCUMENTO ASSINADO DIGITALMENTE PELO PRF EDUARDO MEDEIROS, MATRÍCULA 1515674

DATA/HORA DE ENCERRAMENTO DA OCORRÊNCIA: 06/07/2017 19:46

NÚMERO DE CONTROLE: 35BCF82D53CFFCD1602AA4E64DE312

VERIFICAÇÃO DE AUTENTICIDADE NA INTERNET: www.prf.gov.br/novoba/autenticar

Página 22 de 45





MINISTÉRIO DA JUSTIÇA
DEPARTAMENTO DE POLÍCIA RODoviÁRIA FEDERAL
BOLETIM DE ACIDENTE DE TRÂNSITO



PROTOCOLO:
17053792B01

STATUS:
Encerrado

PESSOAS

VEICULO/PLACA/MARCA/MODELO:		ENVOLVIMENTO:	
KJH0264 / VW/GOL GL		Condutor/ PROPRIETÁRIO	
NOME DO CONDUTOR:		DATA DE NASCIMENTO:	
ERONILSON APARECIDO DA SILVA		12/06/1981	
CPF:		SEXO:	
039.304.464-56		Masculino	
ORGÃO EXPEDIDOR:		NOME DA MÃE:	
		LENILDA MARIA ROCHA SILVA	
ESTADO CIVIL:			
CIDADE/UF:			
VIA/PE:			
FONE:		EMAIL:	

dados da Habilitação

TIPO DE HABILITAÇÃO:	PAÍS DA HABILITAÇÃO:	CATEGORIA:
Habilitação Nacional		AB
CRISTO PROFISSIONAL:	Nº DO REGISTRO:	UF:
	03382413405	PE
DATA DA PRIMEIRA HABILITAÇÃO:	VALIDADE DA CNH:	
09/2004	08/09/2019	
OBSERVAÇÕES DA CNH:		

condições

CONDICIONADO FÍSICO:	USAVA CINTO DE SEGURANÇA:	
Lesões Leves	Sim	
USAVA CAPACETE:	USAVA DISPOSITIVO PARA RETENÇÃO DE CRIANÇAS:	
NÃO APLICÁVEL	NÃO APLICÁVEL	
RESULTADO DO TESTE:	RECUSOU-SE A REALIZAR O TESTE:	
0.0 mg/L	Não	
OBSERVAÇÃO DA IMPOSSIBILIDADE DE REALIZAÇÃO DO TESTE:		
SINAIS DE EMBRIAGUEZ:	SINAIS DE USO DE SUBSTÂNCIAS PSICOATIVAS:	
	Não	
OBSERVAÇÕES COMPLEMENTARES DA PESSOA ENVOLVIDA:		

SEM INFORMAÇÃO COMPLEMENTARES:



Sem Imagem

DOCUMENTO ASSINADO DIGITALMENTE PELO PRF EDUARDO MEDEIROS, MATRÍCULA 1516674

A/HORA DE ENCERRAMENTO DA OCORRÊNCIA: 06/07/2017 19:46

NÚMERO DE CONTROLE: 35BCF82D63CFFCD1602AA4E64DE312

AUTENTICIDADE NA INTERNET: www.prf.gov.br/novobat/autenticar

Página 21 de 45



Assinado eletronicamente por: AMANDA KARLA SOARES DA SILVA - 18/12/2019 14:06:48
<https://pje.tjpe.jus.br:443/1g/Processo/ConsultaDocumento/listView.seam?x=19121814064809500000054835892>
Número do documento: 19121814064809500000054835892



MINISTÉRIO DA JUSTIÇA
DEPARTAMENTO DE POLÍCIA RODoviÁRIA FEDERAL
BOLETIM DE ACIDENTE DE TRÂNSITO



PROTOCOLO:
17053792B01

STATUS:
Encerrado

PESSOAS

SEQUENCIAL/PLACA/MARCA/MODELO:

V8 / KJH0264 / VW/GOL GL

ENVOLVIMENTO:

Passageiro

NOME:

TIAGO JOAO DA SILVA

CPF:

053.734.374-17

DATA DE NASCIMENTO:

15/12/1985

Nº DE IDENTIFICAÇÃO:

ÓRGÃO EXPEDIDOR:

SEXO:

Masculino

ESTADO CIVIL:

NOME DA MÃE:

LENILDA MARIA ROCHA SILVA

Dados de Endereço

LOGRADOURO:

RUA QUINZE DE NOVEMBRO

NÚMERO:

0000001641

COMPLEMENTO:

CASA

BAIRRO:

NOSSA SENHORA DAS GRAÇAS

MUNICÍPIO/UF:

GRAVATA/PE

TELEFONE:

EMAIL:

Circunstâncias

ESTADO FÍSICO:

Lesões Graves

USAVA CAPACETE:

NÃO APLICÁVEL

USAVA CINTO DE SEGURANÇA:

Sim

USAVA DISPOSITIVO PARA RETENÇÃO DE CRIANÇAS:

NÃO APLICÁVEL

Encaminhamento

MOTIVO:

Socorro médico

TIPO DE RECEPTOR:

SAMU

INFORMAÇÕES COMPLEMENTARES DO ENCAMINHAMENTO:

Socorrido para o HRA.

INFORMAÇÕES COMPLEMENTARES DA PESSOA ENVOLVIDA:

IMAGEM DE INFORMAÇÃO COMPLEMENTARES:



Sem Imagem

DOCUMENTO ASSINADO DIGITALMENTE PELO PRF EDUARDO MEDEIROS, MATRÍCULA 1515674

DATA/HORA DE ENCERRAMENTO DA OCORRÊNCIA: 06/07/2017 19:46

NÚMERO DE CONTROLE: 35BCF82D53CFFCD1602AA4E64DE312

RIFICAÇÃO DE AUTENTICIDADE NA INTERNET: www.prf.gov.br/novobat/autenticar

Página 23 de 45





MINISTÉRIO DA JUSTIÇA
DEPARTAMENTO DE POLÍCIA RODoviÁRIA FEDERAL
BOLETIM DE ACIDENTE DE TRÂNSITO



PROTOCOLO:
17053792B01

STATUS:
Encerrado

PESSOAS

VEICULAR/PLACA/MARCA/MODELO: / KJH0264 / VW/GOL GL		ENVOLVIMENTO: Passageiro
IDENTIFICAÇÃO: entina Agatha Silva	CPF:	DATA DE NASCIMENTO: 21/02/2016
X CIDADO CIVIL:	ÓRGÃO EXPEDIDOR: XXX	SEXO: Feminino
NOME DA MÃE: Amanda Carla da Silva		

Endereço

RUA/AVENIDA/RODOVIA:		NUMERO:
Cidade/Estado:		BAIRRO:
Município/UF:		
TELEFONE:	EMAIL:	

Circunstâncias

CONDICÃO FÍSICA:	USAVA CINTO DE SEGURANÇA:
Lesões Graves	Ignorado
USAVA CAPACETE:	USAVA DISPOSITIVO PARA RETENÇÃO DE CRIANÇAS:
O APLICÁVEL	Sim, mas utilizava-o incorreto/incorrectamente

Encaminhamento

TIPO DE RECEPTOR:
SAMU

RELAÇÕES COMPLEMENTARES DO ENCAMINHAMENTO:

Corrida para o HRA.

RELAÇÕES COMPLEMENTARES DA PESSOA ENVOLVIDA:

entina Agatha Silva . Sexo Feminino

Data de Nascimento : 21/02/2016.

Nome : TIAGO JOAO DA SILVA, CPF : 053.734.374-17

Nome : AMANDA CARLA DA SILVA, CPF : 130.779.804-79

RELAÇÕES COMPLEMENTARES:



Sem Imagem

DOCUMENTO ASSINADO DIGITALMENTE PELO PRF EDUARDO MEDEIROS, MATRÍCULA 1516674

DATA/HORA DE ENCERRAMENTO DA OCORRÊNCIA: 06/07/2017 19:46

NÚMERO DE CONTROLE: 35BCF82D53CFFCD1602AA4E64DE312

VERIFICAÇÃO DE AUTENTICIDADE NA INTERNET: www.prf.gov.br/novoba/autenticar

Página 24 de 45



Assinado eletronicamente por: AMANDA KARLA SOARES DA SILVA - 18/12/2019 14:06:48
<https://pje.tjpe.jus.br:443/1g/Processo/ConsultaDocumento/listView.seam?x=19121814064809500000054835892>
Número do documento: 19121814064809500000054835892



MINISTÉRIO DA JUSTIÇA
DEPARTAMENTO DE POLÍCIA RODoviÁRIA FEDERAL
BOLETIM DE ACIDENTE DE TRÂNSITO



PROTOCOLO:
17053792B01

STATUS:
Encerrado

AValiação de Danos

SEQUENCIAL/PLACA/MARCA/MODELO:

V1 / PGD0446 / CHEVROLET/CELTA 1.0L LT

NOME/MATRÍCULA DO AGENTE:

EDUARDO MEDEIROS/1515674

NÚMERO DO BAT:

17053792B01

DATA/HORA:

03/07/2017 06:30

Item	Descrição do Item	Item danificado no acidente		
		SIM	NAO	NA
1	Painel corta-fogo		X	
2	Longarina dianteira esquerda		X	
3	Caixa de roda dianteira esquerda		X	
4	Estrutura da soleira esquerda		X	
5	Air Bags Frontais		X	
6	Air Bags Laterais		X	
7	Estrutura da coluna dianteira esquerda		X	
8	Estrutura da coluna central esquerda		X	
9	Estrutura da coluna traseira esquerda		X	
10	Caixa de roda traseira esquerda		X	
11	Assoalho central esquerdo		X	
12	Longarina traseira esquerda		X	
13	Assoalho portamalas ou caçamba	X		
14	Longarina traseira direita		X	
15	Caixa de roda traseira direita		X	
16	Estrutura da coluna traseira direita		X	
17	Estrutura da soleira direita		X	
18	Estrutura da coluna central direita		X	
19	Estrutura da coluna dianteira direita		X	
20	Assoalho central direito		X	
21	Caixa de roda dianteira direita		X	
22	Longarina dianteira direita		X	

TOTAL GERAL (SIM + NA):

1

DIMENSÃO DA MONTA:

Pequena

DOCUMENTO ASSINADO DIGITALMENTE PELO PRF EDUARDO MEDEIROS, MATRÍCULA 1515674

DATA/HORA DE ENCERRAMENTO DA OCORRÊNCIA: 06/07/2017 19:46

NÚMERO DE CONTROLE: 35BCF82D53CFFCD1602AA4E64DE312

-----CAÇÃO DE AUTENTICIDADE NA INTERNET: www.prf.gov.br/novobat/autenticar

Página 26 de 45



Assinado eletronicamente por: AMANDA KARLA SOARES DA SILVA - 18/12/2019 14:06:48

<https://pje.tjpe.jus.br:443/1g/Processo/ConsultaDocumento/listView.seam?x=19121814064809500000054835892>

Número do documento: 19121814064809500000054835892



MINISTÉRIO DA JUSTIÇA
DEPARTAMENTO DE POLÍCIA RODoviÁRIA FEDERAL
BOLETIM DE ACIDENTE DE TRÂNSITO



PROTOCOLO:
17053792B01

STATUS:
Encerrado

PESSOAS

SEQUENCIAL/PLACA/MARCA/MODELO:

V9 / PFZ6206 / M.BENZ/AXOR 2036 S

ENVOLVIMENTO:

Condutor

NOME:

ARNALDO AURELIO DA SILVA MELLO NETO

CPF:

892.023.174-53

DATA DE NASCIMENTO:

20/03/1973

Nº DE IDENTIFICAÇÃO:

ÓRGÃO EXPEDIDOR:

SEXO:

Masculino

ESTADO CIVIL:

NOME DA MÃE:

MARIA DE L DA SILVA

Dados de Endereço

LOGRADOURO:

RUA SANTA CRUZ DO CAPIBARIBE

NUMERO:

0000000020

COMPLEMENTO:

CASA

BAIRRO:

CAPIBARIBE

MUNICÍPIO/UF:

SAO LOURENCO DA MATA/PE

TELEFONE:

984164804

EMAIL:

Dados da Habilitação

HABILITAÇÃO:

Habilitação Nacional
MOTORISTA PROFISSIONAL:

Não

DATA DA PRIMEIRA HABILITAÇÃO:

11/12/1991

OBSERVAÇÕES DA CNH:

15

PAÍS DA HABILITAÇÃO:

CATEGORIA:

AE

Nº DO REGISTRO:

00676212857

UF:

PE

VALIDADE DA CNH:

21/02/2018

Circunstâncias

ESTADO FÍSICO:

Ileso

USAVA CINTO DE SEGURANÇA:

Sim

USAVA CAPACETE:

USAVA DISPOSITIVO PARA RETENÇÃO DE CRIANÇAS:

NÃO APLICÁVEL

NÃO APLICÁVEL

TESTE DO ETILÔMETRO FOI POSSÍVEL:

RESULTADO DO TESTE:

0.0 mg/L

RECUSOU-SE A REALIZAR O TESTE:

Não

Sim

DESCRIÇÃO DA IMPOSSIBILIDADE DE REALIZAÇÃO DO TESTE:

VISÍVEIS SINAIS DE EMBRIAGUEZ:

Não

SINAIS DE USO DE SUBSTÂNCIAS PSICOATIVAS:

Não

INFORMAÇÕES COMPLEMENTARES DA PESSOA ENVOLVIDA:

IMAGEM DE INFORMAÇÃO COMPLEMENTARES:



Sem Imagem

DOCUMENTO ASSINADO DIGITALMENTE PELO PRF EDUARDO MEDEIROS, MATRÍCULA 1516674

DATA/HORA DE ENCERRAMENTO DA OCORRÊNCIA: 06/07/2017 19:46

NÚMERO DE CONTROLE: 35BCF82D53CFFCD1602AA4E64DE312

DE AUTENTICIDADE NA INTERNET: www.prf.gov.br/novobat/autenticar

Página 25 de 45



Assinado eletronicamente por: AMANDA KARLA SOARES DA SILVA - 18/12/2019 14:06:48

<https://pje.tjpe.jus.br:443/1g/Processo/ConsultaDocumento/listView.seam?x=19121814064809500000054835892>

Número do documento: 19121814064809500000054835892

Num. 55736911 - Pág. 6



MINISTÉRIO DA JUSTIÇA
DEPARTAMENTO DE POLÍCIA RODoviÁRIA FEDERAL
BOLETIM DE ACIDENTE DE TRÂNSITO



PROTOCOLO:
17053792B01

STATUS:
Encerrado

FRENTE (V1)



TRASEIRÁ (V1)



LATERAL ESQUERDA (V1)

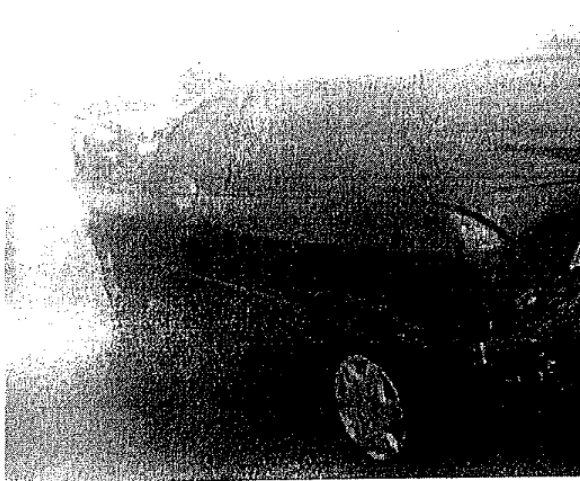

LATERAL DIREITA (V1)



MENTO ASSINADO DIGITALMENTE PELO PRF EDUARDO MEDEIROS, MATRÍCULA 1515674

HORARIO DE ENCERRAMENTO DA OCORRÊNCIA: 06/07/2017 19:46

NÚMERO DE CONTROLE: 35BCF82D53CFFCD1602AA4E64DE312

VERIFICAÇÃO DE AUTENTICIDADE NA INTERNET: www.prf.gov.br/novobat/autenticar

Página 27 de 45



Assinado eletronicamente por: AMANDA KARLA SOARES DA SILVA - 18/12/2019 14:06:48
<https://pje.tjpe.jus.br:443/1g/Processo/ConsultaDocumento/listView.seam?x=19121814064809500000054835892>
Número do documento: 19121814064809500000054835892



MINISTÉRIO DA JUSTIÇA
DEPARTAMENTO DE POLÍCIA RODOVIÁRIA FEDERAL
BOLETIM DE ACIDENTE DE TRÂNSITO



PROTOCOLO:
17053792B01

STATUS:
Encerrado

AValiação de Danos

SEQUENCIAL/PLACA/MARCA/MODELO:

V2 / PEW1028 / VW/GOL 1.0

NOME/MATRÍCULA DO AGENTE:

EDUARDO MEDEIROS/1515674

NÚMERO DO BAT:

17053792B01

DATA/HORA:

03/07/2017 06:30

Item	Descrição do Item	Item danificado no acidente		
		SIM	NÃO	NA
1	Painel corta-fogo		X	
2	Longarina dianteira esquerda		X	
3	Caixa de roda dianteira esquerda	X		
4	Estrutura da soleira esquerda		X	
5	Air Bags Frontais		X	
6	Air Bags Laterais		X	
7	Estrutura da coluna dianteira esquerda		X	
8	Estrutura da coluna central esquerda		X	
9	Estrutura da coluna traseira esquerda		X	
10	Caixa de roda traseira esquerda		X	
11	Assoalho central esquerdo		X	
12	Longarina traseira esquerda		X	
13	Assoalho portamalas ou caçamba	X		
14	Longarina traseira direita		X	
15	Caixa de roda traseira direita		X	
16	Estrutura da coluna traseira direita		X	
17	Estrutura da soleira direita		X	
18	Estrutura da coluna central direita		X	
19	Estrutura da coluna dianteira direita		X	
20	Assoalho central direito		X	
21	Caixa de roda dianteira direita	X		
22	Longarina dianteira direita		X	

TOTAL GERAL (SIM + NA):

3

DIMENSÃO DA MONTA:

Média

DOCUMENTO ASSINADO DIGITALMENTE PELO PRF EDUARDO MEDEIROS, MATRÍCULA 1515674

DATA/HORA DE ENCERRAMENTO DA OCORRÊNCIA: 06/07/2017 19:46

NÚMERO DE CONTROLE: 35BCF82D53CFFCD1602AA4E64DE312

VERIFICAÇÃO DE AUTENTICIDADE NA INTERNET: www.prf.gov.br/novobat/autenticar

Página 28 de 45





MINISTÉRIO DA JUSTIÇA
DEPARTAMENTO DE POLÍCIA RODOVIÁRIA FEDERAL
BOLETIM DE ACIDENTE DE TRÂNSITO



PROTOCOLO:
17053792B01

STATUS:
Encerrado

FRENTE (V2)



TRASEIRA (V2)



LATERAL ESQUERDA (V2)



LATERAL DIREITA (V2)



DOCUMENTO ASSINADO DIGITALMENTE PELO PRF EDUARDO MEDEIROS, MATRÍCULA 1515674

DATA/HORA DE ENCERRAMENTO DA OCORRÊNCIA: 06/07/2017 19:46

NÚMERO DE CONTROLE: 35BCF82D53CFFCD1602AA4E64DE312

VERIFICAÇÃO DE AUTENTICIDADE NA INTERNET: www.prf.gov.br/novobat/autenticar

Página 29 de 45



Assinado eletronicamente por: AMANDA KARLA SOARES DA SILVA - 18/12/2019 14:06:48
<https://pje.tjpe.jus.br:443/1g/Processo/ConsultaDocumento/listView.seam?x=19121814064809500000054835892>
Número do documento: 19121814064809500000054835892

Num. 55736911 - Pág. 9



MINISTÉRIO DA JUSTIÇA
DEPARTAMENTO DE POLÍCIA RODoviÁRIA FEDERAL
BOLETIM DE ACIDENTE DE TRÂNSITO



PROTOCOLO:
17053792B01

STATUS:
Encerrado

AValiação de Danos

SEQUENCIAL/PLACA/MARCA/MODELO:

V3 / Kku4237 / FIAT/DUCATO MINIBUS

NOME/MATRÍCULA DO AGENTE:

EDUARDO MEDEIROS/1515674

NÚMERO DO BAT:

17053792B01

DATA/HORA:

03/07/2017 06:30

Item	Descrição do Item	Valor	Item danificado no acidente		
			SIM	NAO	NA
1	Dano em qualquer componente do Sistema de Suspensão.	M		X	
2	Avaria em qualquer um dos eixos	M		X	
3	Dano em qualquer componente do Sistema de freios.	M		X	
4	Chassi com deformação torcional menor ou igual à altura da longitudinal.	M		X	
5	Chassi com deformação vertical menor ou igual à altura da longitudinal.	M		X	
6	Chassi com deformação lateral menor ou igual à distância interna entre as longitudinais.	M		X	
7	Chassi com deformação torcional maior que a altura da longitudinal.	G		X	
8	Chassi com deformação vertical maior que a altura da longitudinal.	G		X	
9	Chassi com deformação lateral maior que a distância interna entre as longitudinais.	G		X	
10	Chassi afetado termicamente na região onde está fixada a suspensão.	M		X	
11	Avaria na estrutura das laterais ou do teto afetando o posto do condutor.	M		X	
12	Avaria na estrutura afetando a coluna "B" da carroçaria.	M		X	
13	Avaria na estrutura afetando qualquer ponto de fixação das poltronas/bancos.	M		X	
14	Avarias na estrutura das laterais ou do teto atingindo o compartimento interno dos passageiros podendo ultrapassar o plano que passa pela linha de referência do peltoril (parte inferior das janelas).	M		X	
15	Estrutura com deformação vertical, podendo afetar o compartimento dos passageiros e os componentes de união da base da carroçaria com o chassi.	M		X	
16	Estrutura com deformação lateral, podendo afetar o compartimento dos passageiros e os componentes de união da base da carroçaria com o chassi.	M		X	
17	Região da carroçaria e/ou do chassi termicamente afetada com dimensão menor ou igual a 2/3 do comprimento do chassi.	M		X	
18	Região do chassi termicamente afetada com dimensão maior que a 2/3 do comprimento do chassi.	G		X	

DIMENSÃO DA MONTA:
Pequena

DOCUMENTO ASSINADO DIGITALMENTE PELO PRF EDUARDO MEDEIROS, MATRÍCULA 1515674

DATA/HORA DE ENCERRAMENTO DA OCORRÊNCIA: 06/07/2017 19:46

NÚMERO DE CONTROLE: 35BCF82D53CFFCD1602AA4E64DE312

CAÇÃO DE AUTENTICIDADE NA INTERNET: www.prf.gov.br/novobat/autenticar

Página 30 de 45



Assinado eletronicamente por: AMANDA KARLA SOARES DA SILVA - 18/12/2019 14:06:48
<https://pje.tjpe.jus.br:443/1g/Processo/ConsultaDocumento/listView.seam?x=19121814064809500000054835892>
Número do documento: 19121814064809500000054835892

Num. 55736911 - Pág. 10



MINISTÉRIO DA JUSTIÇA
DEPARTAMENTO DE POLÍCIA RODOVIÁRIA FEDERAL
BOLETIM DE ACIDENTE DE TRÂNSITO



PROTOCOLO:
17053792B01

STATUS:
Encerrado

AValiação de Danos

SEQUENCIAL/PLACA/MARCA/MODELO:
V4 / KHH1316 / GM/PRISMA JOY
NOME/MATRÍCULA DO AGENTE:
EDUARDO MEDEIROS/1515674

NÚMERO DO BAT:
17053792B01
DATA/HORA:
03/07/2017 06:30

Item	Descrição do Item	Item danificado no acidente		
		SIM	NÃO	NA
1	Painel corta-fogo		X	
2	Longarina dianteira esquerda		X	
3	Caixa de roda dianteira esquerda		X	
4	Estrutura da soleira esquerda		X	
5	Air Bags Frontais		X	
6	Air Bags Laterais		X	
7	Estrutura da coluna dianteira esquerda		X	
8	Estrutura da coluna central esquerda		X	
9	Estrutura da coluna traseira esquerda		X	
10	Caixa de roda traseira esquerda	X		
11	Assoalho central esquerdo		X	
12	Longarina traseira esquerda		X	
13	Assoalho portamalas ou caçamba	X		
14	Longarina traseira direita	X		
15	Caixa de roda traseira direita	X		
16	Estrutura da coluna traseira direita		X	
17	Estrutura da soleira direita		X	
18	Estrutura da coluna central direita		X	
19	Estrutura da coluna dianteira direita		X	
20	Assoalho central direito		X	
21	Caixa de roda dianteira direita		X	
22	Longarina dianteira direita		X	

TOTAL GERAL (SIM + NA):

4

DIMENSÃO DA MONTA:
Média

DOCUMENTO ASSINADO DIGITALMENTE PELO PRF EDUARDO MEDEIROS, MATRÍCULA 1515674

DATA/HORA DE ENCERRAMENTO DA OCORRÊNCIA: 06/07/2017 19:46

NÚMERO DE CONTROLE: 35BCF82D53CFFCD1602AA4E64DE312

VERIFICAÇÃO DE AUTENTICIDADE NA INTERNET: www.prf.gov.br/novobat/autenticar

Página 32 de 45





MINISTÉRIO DA JUSTIÇA
DEPARTAMENTO DE POLÍCIA RODoviÁRIA FEDERAL
BOLETIM DE ACIDENTE DE TRÂNSITO



PROTOCOLO:
17053792B01

STATUS:
Encerrado

FRENTE (V3)

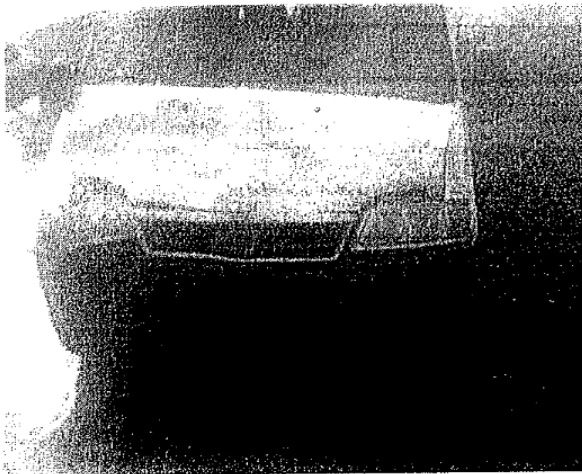

TRASEIRA (V3)



LATERAL ESQUERDA (V3)



LATERAL DIREITA (V3)



UMENTO ASSINADO DIGITALMENTE PELO PRF EDUARDO MEDEIROS, MATRÍCULA 1515874

A/HORA DE ENCERRAMENTO DA Ocorrência: 06/07/2017 19:46

NÚMERO DE CONTROLE: 35BCF82D53CFFCD1602AA4E64DE312

FIGACÃO DE AUTENTICIDADE NA INTERNET: www.prf.gov.br/novobat/autenticar

Página 31 de 45



Assinado eletronicamente por: AMANDA KARLA SOARES DA SILVA - 18/12/2019 14:06:48
<https://pje.tjpe.jus.br:443/1g/Processo/ConsultaDocumento/listView.seam?x=19121814064826000000054835893>
Número do documento: 19121814064826000000054835893



MINISTÉRIO DA JUSTIÇA
DEPARTAMENTO DE POLÍCIA RODOVIÁRIA FEDERAL
BOLETIM DE ACIDENTE DE TRÂNSITO



PROTOCOLO:
17053792B01

STATUS:
Encerrado

FRENTE (V4)

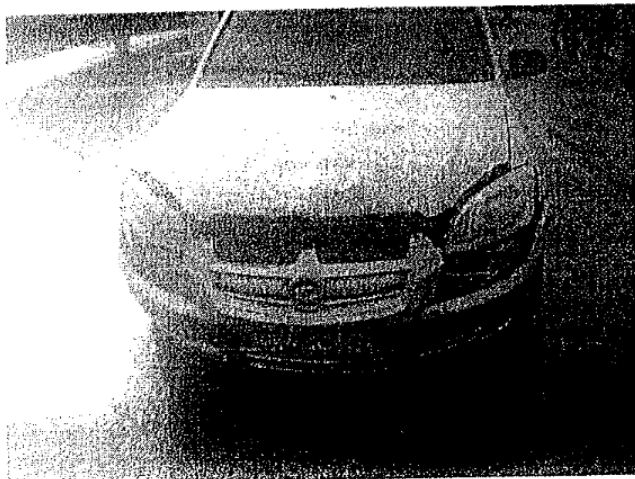

TRASEIRA (V4)

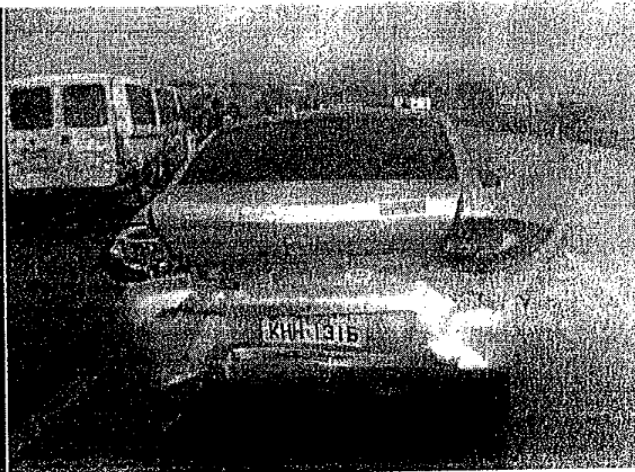

LATERAL ESQUERDA (V4)



LATERAL DIREITA (V4)



DOCUMENTO ASSINADO DIGITALMENTE PELO PRF EDUARDO MEDEIROS, MATRÍCULA 1515674

DATA/HORA DE ENCERRAMENTO DA OCORRÊNCIA: 06/07/2017 19:46

NÚMERO DE CONTROLE: 35BCF82D53CFFCD1602AA4E64DE312

O DE AUTENTICIDADE NA INTERNET: www.prf.gov.br/novobat/autenticar

Página 33 de 45



Assinado eletronicamente por: AMANDA KARLA SOARES DA SILVA - 18/12/2019 14:06:48
<https://pje.tjpe.jus.br:443/1g/Processo/ConsultaDocumento/listView.seam?x=19121814064826000000054835893>
Número do documento: 19121814064826000000054835893



MINISTÉRIO DA JUSTIÇA
DEPARTAMENTO DE POLÍCIA RODoviÁRIA FEDERAL
BOLETIM DE ACIDENTE DE TRÂNSITO



PROTOCOLO:
17053792B01

STATUS:
Encerrado

AVALIAÇÃO DE DANOS

SEQUENCIAL/PLACA/MARCA/MODELO:

V5 / KLH0885 / VW/GOL CL 1.6 MI

NOME/MATRÍCULA DO AGENTE:

EDUARDO MEDEIROS/1515674

NÚMERO DO BAT:

17053792B01

DATA/HORA:

03/07/2017 06:30

Item	Descrição do Item	Item danificado no acidente		
		SIM	NÃO	NA
1	Painel corta-fogo		X	
2	Longarina dianteira esquerda		X	
3	Caixa de roda dianteira esquerda		X	
4	Estrutura da soleira esquerda		X	
5	Air Bags Frontais		X	
6	Air Bags Laterais		X	
7	Estrutura da coluna dianteira esquerda		X	
8	Estrutura da coluna central esquerda		X	
9	Estrutura da coluna traseira esquerda	X		
10	Caixa de roda traseira esquerda	X		
11	Assoalho central esquerdo		X	
12	Longarina traseira esquerda		X	
13	Assoalho portamalas ou caçamba	X		
14	Longarina traseira direita		X	
15	Caixa de roda traseira direita		X	
16	Estrutura da coluna traseira direita		X	
17	Estrutura da soleira direita		X	
18	Estrutura da coluna central direita		X	
19	Estrutura da coluna dianteira direita		X	
20	Assoalho central direito		X	
21	Caixa de roda dianteira direita		X	
22	Longarina dianteira direita		X	

TOTAL GERAL (SIM + NA):

3

DIMENSÃO DA MONTA:

Média

DOCUMENTO ASSINADO DIGITALMENTE PELO PRF EDUARDO MEDEIROS, MATRÍCULA 1515674

DATA/HORA DE ENCERRAMENTO DA OCORRÊNCIA: 06/07/2017 19:46

NÚMERO DE CONTROLE: 35BCF82D53CFFCD1602AAE64DE312

AÇÃO DE AUTENTICIDADE NA INTERNET: www.prf.gov.br/novobat/autenticar

Página 34 de 45



Assinado eletronicamente por: AMANDA KARLA SOARES DA SILVA - 18/12/2019 14:06:48

<https://pje.tjpe.jus.br:443/1g/Processo/ConsultaDocumento/listView.seam?x=19121814064826000000054835893>

Número do documento: 19121814064826000000054835893



MINISTÉRIO DA JUSTIÇA
DEPARTAMENTO DE POLÍCIA RODOVIÁRIA FEDERAL
BOLETIM DE ACIDENTE DE TRÂNSITO



PROTOCOLO:
17053792B01

STATUS:
Encerrado

AVALIAÇÃO DE DANOS

SEQUENCIAL/PLACA/MARCA/MODELO:

V6 / KHT8266 / FIAT/UNO MILLE FIRE

NOME/MATRÍCULA DO AGENTE:

EDUARDO MEDEIROS/1515674

NUMERO DO BAT:

17053792B01

DATA/HORA:

03/07/2017 06:30

Item	Descrição do Item	Item danificado no acidente		
		SIM	NAO	NA
1	Painel corta-fogo		X	
2	Longarina dianteira esquerda		X	
3	Caixa de roda dianteira esquerda		X	
4	Estrutura da soleira esquerda		X	
5	Air Bags Frontais		X	
6	Air Bags Laterais		X	
7	Estrutura da coluna dianteira esquerda		X	
8	Estrutura da coluna central esquerda		X	
9	Estrutura da coluna traseira esquerda		X	
10	Caixa de roda traseira esquerda	X		
11	Assoalho central esquerdo		X	
12	Longarina traseira esquerda		X	
13	Assoalho portamalas ou caçamba	X		
14	Longarina traseira direita		X	
15	Caixa de roda traseira direita	X		
16	Estrutura da coluna traseira direita	X		
17	Estrutura da soleira direita		X	
18	Estrutura da coluna central direita		X	
19	Estrutura da coluna dianteira direita		X	
20	Assoalho central direito		X	
21	Caixa de roda dianteira direita	X		
22	Longarina dianteira direita		X	

TOTAL GERAL (SIM + NAO):

5

DIMENSÃO DA MONTA:

Média

DOCUMENTO ASSINADO DIGITALMENTE PELO PRF EDUARDO MEDEIROS, MATRÍCULA 1515674

DATA/HORA DE ENCERRAMENTO DA OCORRÊNCIA: 06/07/2017 19:46

NÚMERO DE CONTROLE: 35BCF82D53CFFCD1602AA4E64DE312

VERIFICAÇÃO DE AUTENTICIDADE NA INTERNET: www.prf.gov.br/novoba/autenticar

Página 36 de 45





MINISTÉRIO DA JUSTIÇA
DEPARTAMENTO DE POLÍCIA RODoviÁRIA FEDERAL
BOLETIM DE ACIDENTE DE TRÂNSITO



PROTOCOLO:
17053792B01

STATUS:
Encerrado

FRENTE (V5)



TRASEIRA (V5)

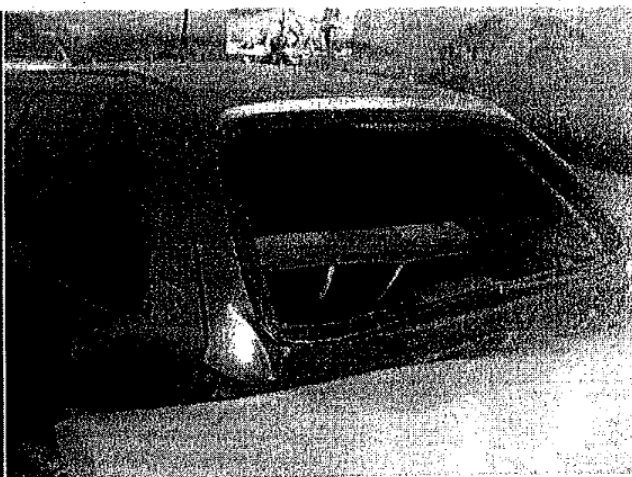

LATERAL ESQUERDA (V5)



LATERAL DIREITA (V5)



DOCUMENTO ASSINADO DIGITALMENTE PELO PRF EDUARDO MEDEIROS, MATRÍCULA 1515674

A/HORA DE ENCERRAMENTO DA OCORRÊNCIA: 06/07/2017 19:46

NÚMERO DE CONTROLE: 35BCF82D53CFFCD1602AA4E64DE312

VERIFICAÇÃO DE AUTENTICIDADE NA INTERNET: www.prf.gov.br/novobat/autenticar

Página 35 de 45



Assinado eletronicamente por: AMANDA KARLA SOARES DA SILVA - 18/12/2019 14:06:48
<https://pje.tjpe.jus.br:443/1g/Processo/ConsultaDocumento/listView.seam?x=19121814064837700000054835894>
Número do documento: 19121814064837700000054835894



MINISTÉRIO DA JUSTIÇA
DEPARTAMENTO DE POLÍCIA RODOVIÁRIA FEDERAL
BOLETIM DE ACIDENTE DE TRÂNSITO



PROTOCOLO:
17053792B01

STATUS:
Encerrado

AVALIAÇÃO DE DANOS

SEQUENCIAL/PLACA/MARCA/MODELO:

V7 / PFH8123 / CHEVROLET/CLASSIC LS

NOME/MATRÍCULA DO AGENTE:

EDUARDO MEDEIROS/1515674

NÚMERO DO BAT:

17053792B01

DATA/HORA:

03/07/2017 06:30

Item	Descrição do Item	Item danificado no acidente		
		SIM	NAO	NA
1	Painel corta-fogo		X	
2	Longarina dianteira esquerda		X	
3	Caixa de roda dianteira esquerda	X		
4	Estrutura da soleira esquerda		X	
5	Air Bags Frontais		X	
6	Air Bags Laterais		X	
7	Estrutura da coluna dianteira esquerda		X	
8	Estrutura da coluna central esquerda		X	
9	Estrutura da coluna traseira esquerda	X		
10	Caixa de roda traseira esquerda	X		
11	Assoalho central esquerdo		X	
12	Longarina traseira esquerda		X	
13	Assoalho portamalas ou caçamba	X		
14	Longarina traseira direita		X	
15	Caixa de roda traseira direita		X	
16	Estrutura da coluna traseira direita		X	
17	Estrutura da soleira direita		X	
18	Estrutura da coluna central direita		X	
19	Estrutura da coluna dianteira direita		X	
20	Assoalho central direito		X	
21	Caixa de roda dianteira direita		X	
22	Longarina dianteira direita		X	

TOTAL GERAL (SIM + NA):

4

DIMENSÃO DA MONTA:

Média

DOCUMENTO ASSINADO DIGITALMENTE PELO PRF EDUARDO MEDEIROS, MATRÍCULA 1515674

DATA/HORA DE ENCERRAMENTO DA OCORRÊNCIA: 06/07/2017 19:46

NÚMERO DE CONTROLE: 35BCF82D53CFFCD1602AA4E64DE312

AÇÃO DE AUTENTICIDADE NA INTERNET: www.prf.gov.br/novobat/autenticar

Página 38 de 45





MINISTÉRIO DA JUSTIÇA
DEPARTAMENTO DE POLÍCIA RODoviÁRIA FEDERAL
BOLETIM DE ACIDENTE DE TRÂNSITO



PROTOCOLO:
17053792B01

STATUS:
Encerrado

FRENTE (V6)



TRASEIRA (V6)



LATERAL ESQUERDA (V6)



LATERAL DIREITA (V6)



DOCUMENTO ASSINADO DIGITALMENTE PELO PRF EDUARDO MEDEIROS, MATRÍCULA 1515674

DATA/HORA DE ENCERRAMENTO DA OCORRÊNCIA: 06/07/2017 19:46

NÚMERO DE CONTROLE: 35BCF82D53CFFCD1602AA4E64DE312

VERIFICAÇÃO DE AUTENTICIDADE NA INTERNET: www.prf.gov.br/novobat/autenticar

Página 37 de 45



Assinado eletronicamente por: AMANDA KARLA SOARES DA SILVA - 18/12/2019 14:06:48
<https://pje.tjpe.jus.br:443/1g/Processo/ConsultaDocumento/listView.seam?x=19121814064837700000054835894>
Número do documento: 19121814064837700000054835894

Num. 55736913 - Pág. 3



MINISTÉRIO DA JUSTIÇA
DEPARTAMENTO DE POLÍCIA RODOVIÁRIA FEDERAL
BOLETIM DE ACIDENTE DE TRÂNSITO



PROTOCOLO:
17053792B01

STATUS:
Encerrado

AValiação de Danos

SEQUENCIAL/PLACA/MARCA/MODELO:

V8 / KJH0264 / VW/GOL GL

NOME/MATRÍCULA DO AGENTE:

EDUARDO MEDEIROS/1515674

NÚMERO DO BAT:

17053792B01

DATA/HORA:

03/07/2017 06:30

Item	Descrição do Item	Item danificado no acidente		
		SIM	NAO	NA
1	Painel corta-fogo	X		
2	Longarina dianteira esquerda	X		
3	Caixa de roda dianteira esquerda	X		
4	Estrutura da soleira esquerda	X		
5	Air Bags Frontais		X	
6	Air Bags Laterais		X	
7	Estrutura da coluna dianteira esquerda	X		
8	Estrutura da coluna central esquerda	X		
9	Estrutura da coluna traseira esquerda	X		
10	Caixa de roda traseira esquerda	X		
11	Assoalho central esquerdo	X		
12	Longarina traseira esquerda	X		
13	Assoalho portamalas ou caçamba	X		
14	Longarina traseira direita	X		
15	Caixa de roda traseira direita	X		
16	Estrutura da coluna traseira direita	X		
17	Estrutura da soleira direita	X		
18	Estrutura da coluna central direita	X		
19	Estrutura da coluna dianteira direita	X		
20	Assoalho central direito	X		
21	Caixa de roda dianteira direita	X		
22	Longarina dianteira direita	X		

TOTAL GERAL (SIM + NAO):

20

DIMENSÃO DA MONTA:

Grande

DOCUMENTO ASSINADO DIGITALMENTE PELO PRF EDUARDO MEDEIROS, MATRÍCULA 1515674

DATA/HORA DE ENCERRAMENTO DA OCORRÊNCIA: 06/07/2017 19:46

NÚMERO DE CONTROLE: 35BCF82D53CFFCD1602AA4E64DE312

VERIFICAÇÃO DE AUTENTICIDADE NA INTERNET: www.prf.gov.br/novobat/autenticar

Página 40 de 45





MINISTÉRIO DA JUSTIÇA
DEPARTAMENTO DE POLÍCIA RODoviÁRIA FEDERAL
BOLETIM DE ACIDENTE DE TRÂNSITO



PROTOCOLO:
17053792B01

STATUS:
Encerrado

FRENTE (V7)

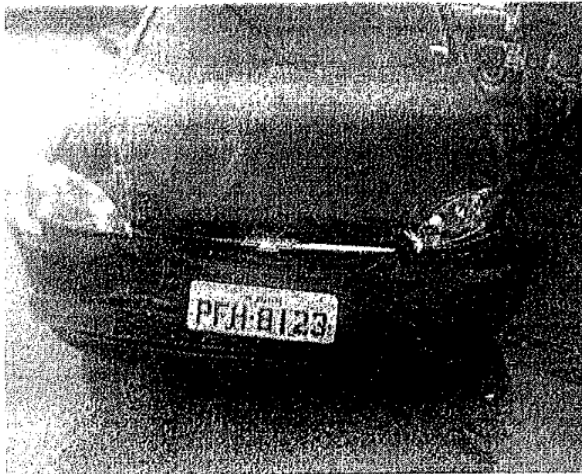

TRASEIRA (V7)



LATERAL ESQUERDA (V7)



LATERAL DIREITA (V7)



MENTO ASSINADO DIGITALMENTE PELO PRF EDUARDO MEDEIROS, MATRÍCULA 1515674

VIHORA DE ENCERRAMENTO DA OCORRÊNCIA: 06/07/2017 19:46

NÚMERO DE CONTROLE: 35BCF82D53CFFCD1602AA4E64DE312

VERIFICAÇÃO DE AUTENTICIDADE NA INTERNET: www.prf.gov.br/novobat/autenticar

Página 39 de 45



Assinado eletronicamente por: AMANDA KARLA SOARES DA SILVA - 18/12/2019 14:06:48
<https://pje.tjpe.jus.br:443/1g/Processo/ConsultaDocumento/listView.seam?x=19121814064837700000054835894>
Número do documento: 19121814064837700000054835894



MINISTÉRIO DA JUSTIÇA
DEPARTAMENTO DE POLÍCIA RODoviÁRIA FEDERAL
BOLETIM DE ACIDENTE DE TRÂNSITO



PROTOCOLO:
17053792B01

STATUS:
Encerrado

FRENTÉ (V8)



TRASEIRA (V8)



LATERAL ESQUERDA (V8)



LATERAL DIREITA (V8)

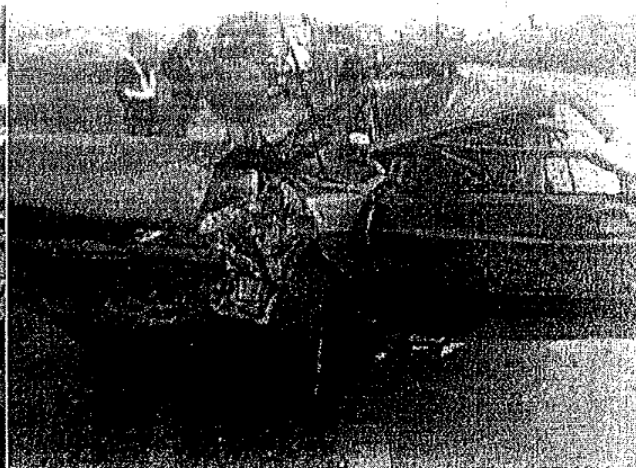

DOCUMENTO ASSINADO DIGITALMENTE PELO PRF EDUARDO MEDEIROS, MATRÍCULA 1515674

DATA/HORA DE ENCERRAMENTO DA OCORRÊNCIA: 06/07/2017 19:46

NÚMERO DE CONTROLE: 35BCF82D53CFFCD1602AA4E64DE312

VERIFICAÇÃO DE AUTENTICIDADE NA INTERNET: www.prf.gov.br/novobat/autenticar

Página 41 de 45



Assinado eletronicamente por: AMANDA KARLA SOARES DA SILVA - 18/12/2019 14:06:48
<https://pje.tjpe.jus.br:443/1g/Processo/ConsultaDocumento/listView.seam?x=19121814064837700000054835894>
Número do documento: 19121814064837700000054835894



MINISTÉRIO DA JUSTIÇA
DEPARTAMENTO DE POLÍCIA RODoviÁRIA FEDERAL
BOLETIM DE ACIDENTE DE TRÂNSITO



PROTOCOLO:
17053792B01

STATUS:
Encerrado

AVALIAÇÃO DE DANOS

SEQUENCIAL/PLACA/MARCA/MODELO:

V9 / PFZ6206 / M.BENZ/AXOR 2036 S

NOME/MATRÍCULA DO AGENTE:

EDUARDO MEDEIROS/1515674

NUMERO DO BAT:

17053792B01

DATA/HORA:

03/07/2017 06:30

Item	Descrição do Item	Valor	Item danificado no acidente		
			SIM	NÃO	NA
1	Cabine com avarias na estrutura, afetando coluna(s) dianteiras ou traseira(s), painel corta-fogo, soleira ou assoalho.	M	X		
2	Carroçaria com avarias na estrutura das laterais ou do teto (quando houver) atingindo o compartimento de carga, ou com deformação vertical ou lateral afetando o compartimento de carga, ou afetando os componentes de união da base da carroçaria com o chassi.	M		X	
3	Para choque traseiro danificado.	M		X	
4	Dano em qualquer componente do Sistema de Suspensão.	M	X		
5	Avaria em qualquer um dos eixos	M		X	
6	Dano em qualquer componente do Sistema de freios.	M	X		
7	Chassi com deformação torcional menor ou igual à altura da longitudinal.	M		X	
8	Chassi com deformação vertical menor ou igual à altura da longitudinal.	M		X	
9	Chassi com deformação lateral menor ou igual à distância interna entre as longarinas.	M		X	
10	Chassi com deformação torcional maior que a altura da longitudinal.	G		X	
11	Chassi com deformação vertical maior que a altura da longitudinal.	G		X	
12	Chassi com deformação lateral maior que a distância interna entre as longarinas.	G		X	
13	Chassi com região termicamente afetada com dimensão menor ou igual a 2/3 do comprimento do chassi.	M		X	
14	Chassi afetado termicamente na região onde está fixada a suspensão.	M		X	
15	Chassi com região termicamente afetada com dimensão maior que 2/3 do comprimento do chassi.	G		X	
16	Air bags (se existir)	M		X	

DIMENSÃO DA MONTA:

Média

DOCUMENTO ASSINADO DIGITALMENTE PELO PRF EDUARDO MEDEIROS, MATRÍCULA 1515674

DATA/HORA DE ENCERRAMENTO DA OCORRÊNCIA: 06/07/2017 19:46

NÚMERO DE CONTROLE: 35BCF82D53CFFCD1602AA4E64DE312

VERIFICAÇÃO DE AUTENTICIDADE NA INTERNET: www.prf.gov.br/novobat/autenticar

Página 42 de 45



Assinado eletronicamente por: AMANDA KARLA SOARES DA SILVA - 18/12/2019 14:06:48

<https://pje.tjpe.jus.br:443/1g/Processo/ConsultaDocumento/listView.seam?x=19121814064837700000054835894>

Número do documento: 19121814064837700000054835894

Num. 55736913 - Pág. 7



MINISTÉRIO DA JUSTIÇA
DEPARTAMENTO DE POLÍCIA RODoviÁRIA FEDERAL
BOLETIM DE ACIDENTE DE TRÂNSITO



PROTOCOLO:
17053792B01

STATUS:
Encerrado

AVALIAÇÃO DE DANOS

SEQUENCIAL/PLACA/MARCA/MODELO:

Rebocado (V9) / LZB9076 / REB/GUERRA

NOME/MATRÍCULA DO AGENTE:

EDUARDO MEDEIROS/1515674

NÚMERO DO BAT:

17053792B01

DATA/HORA:

03/07/2017 06:30

Item	Descrição do Item	Valor	Item danificado no acidente		
			SIM	NAO	NA
1	Cabine com avarias na estrutura, afetando coluna(s) dianteiras ou traseira(s), painel corta-fogo, soleira ou assoalho.	M		X	
2	Carroçaria com avarias na estrutura das laterais ou do teto (quando houver) atingindo o compartimento de carga, ou com deformação vertical ou lateral afetando o compartimento de carga, ou afetando os componentes de união da base da carroçaria com o chassi.	M		X	
3	Para choque traseiro danificado.	M		X	
4	Dano em qualquer componente do Sistema de Suspensão.	M	X		
5	Avaria em qualquer um dos eixos	M		X	
6	Dano em qualquer componente do Sistema de freios.	M		X	
7	Chassi com deformação torcional menor ou igual à altura da longitudinal.	M		X	
8	Chassi com deformação vertical menor ou igual à altura da longitudinal.	M		X	
9	Chassi com deformação lateral menor ou igual à distância interna entre as longarinas.	M		X	
10	Chassi com deformação torcional maior que a altura da longitudinal.	G		X	
11	Chassi com deformação vertical maior que a altura da longitudinal.	G		X	
12	Chassi com deformação lateral maior que a distância interna entre as longarinas.	G		X	
13	Chassi com região termicamente afetada com dimensão menor ou igual a 2/3 do comprimento do chassi.	M		X	
14	Chassi afetado termicamente na região onde está fixada a suspensão.	M		X	
15	Chassi com região termicamente afetada com dimensão maior que 2/3 do comprimento do chassi.	G		X	
16	Air bags (se existir)	M		X	

DIMENSÃO DA MONTA:

Média

DOCUMENTO ASSINADO DIGITALMENTE PELO PRF EDUARDO MEDEIROS, MATRÍCULA 1515674

DATA/HORA DE ENCERRAMENTO DA OCORRÊNCIA: 06/07/2017 19:46

NÚMERO DE CONTROLE: 35BCF82D53CFFCD1602AA4E64DE312

VERIFICAÇÃO DE AUTENTICIDADE NA INTERNET: www.prf.gov.br/novoba/autenticar

Página 44 de 45





MINISTÉRIO DA JUSTIÇA
DEPARTAMENTO DE POLÍCIA RODoviÁRIA FEDERAL
BOLETIM DE ACIDENTE DE TRÂNSITO



PROTOCOLO:
17053792B01

STATUS:
Encerrado

FRENTE (V9)



TRASEIRA (V9)

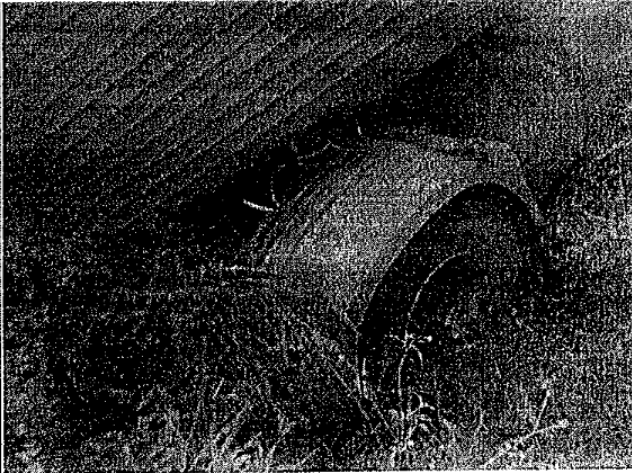

LATERAL ESQUERDA (V9)

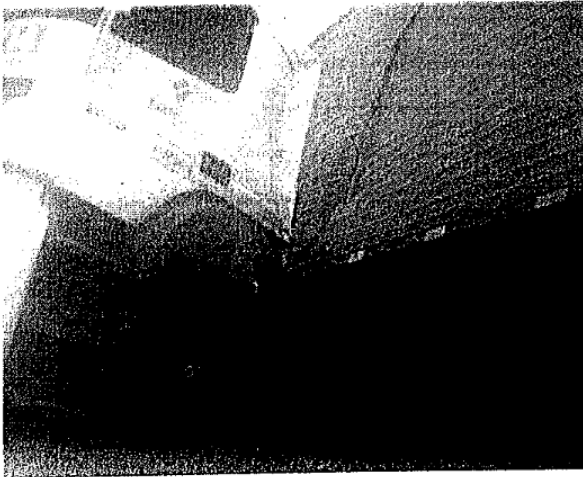

LATERAL DIREITA (V9)



DOCUMENTO ASSINADO DIGITALMENTE PELO PRF EDUARDO MEDEIROS, MATRÍCULA 1515674

AHORA DE ENCERRAMENTO DA OCORRÊNCIA: 06/07/2017 19:46

NÚMERO DE CONTROLE: 35BCF82D53CFFCD1602AA4E64DE312

VERIFICAÇÃO DE AUTENTICIDADE NA INTERNET: www.prf.gov.br/novobat/autenticar

Página 43 de 45



Assinado eletronicamente por: AMANDA KARLA SOARES DA SILVA - 18/12/2019 14:06:48
<https://pje.tjpe.jus.br:443/1g/Processo/ConsultaDocumento/listView.seam?x=19121814064837700000054835894>
Número do documento: 19121814064837700000054835894



MINISTÉRIO DA JUSTIÇA
DEPARTAMENTO DE POLÍCIA RODoviÁRIA FEDERAL
BOLETIM DE ACIDENTE DE TRÂNSITO



PROTOCOLO:
17053792B01

STATUS:
Encerrado

FRENTE (Rebocado de V9)

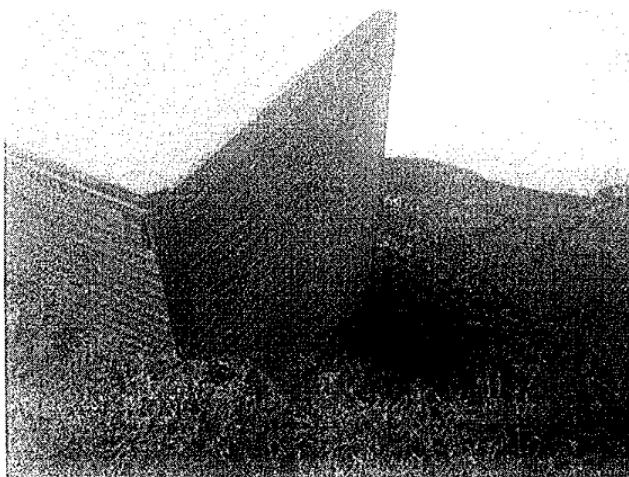

TRASEIRA (Rebocado de V9)

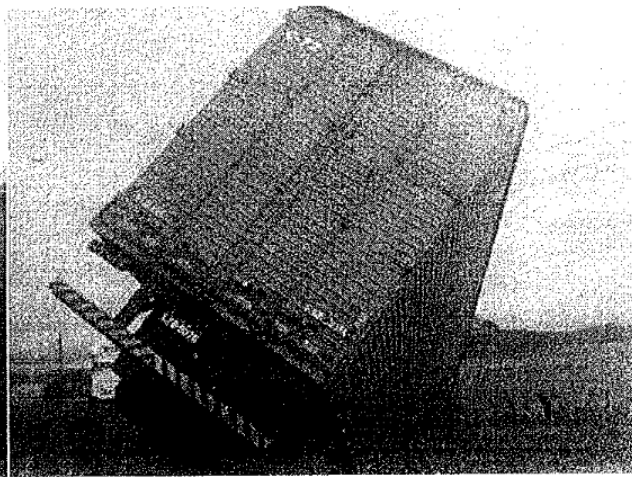

LATERAL ESQUERDA (Rebocado de V9)



LATERAL DIREITA (Rebocado de V9)

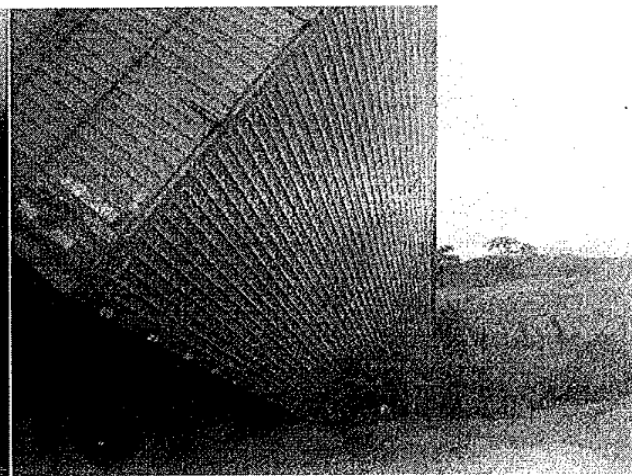

DOCUMENTO ASSINADO DIGITALMENTE PELO PRF EDUARDO MEDEIROS, MATRÍCULA 1515674

DATA/HORA DE ENCERRAMENTO DA OCORRÊNCIA: 06/07/2017 19:46

NÚMERO DE CONTROLE: 35BCF82D53CFFCD1602AA4E64DE312

VERIFICAÇÃO DE AUTENTICIDADE NA INTERNET: www.prf.gov.br/novobat/autenticar

Página 45 de 45



Assinado eletronicamente por: AMANDA KARLA SOARES DA SILVA - 18/12/2019 14:06:48
<https://pje.tjpe.jus.br:443/1g/Processo/ConsultaDocumento/listView.seam?x=19121814064837700000054835894>
Número do documento: 19121814064837700000054835894

Num. 55736913 - Pág. 10



AVENIDA CRUZ CABUGA - NUM. 1387 - SANTO AMARO RECIFE PE
CEP: 50040-000. Fone: (081) 0800 081 0195
Inscrição Estadual: 18.1.001.0014398-2
CNPJ: 09.769.035/0001-64
Qualidade da Água: www.compesa.com.br

Nº Documento: 20180478119820

Escritório: CARUARU

FATURA MENSAL DE ÁGUA E ESGOTO

DADOS DO CLIENTE

MARTA SORAIA SANTANA SILVA
R PEDRO GOMES DE ARAUJO, N. 00058 - RENDEIRAS - CEDRO CARUARU PE 55000-000
INSCRIÇÃO: 041.701.460.0097.000 GRUPO: 10

MATRÍCULA: 07811982.0 04/2018-2

OPÇÃO DÉB. AUTOMÁTICO: 07811982.0

RESPONSÁVEL ENDEREÇO PARA ENTREGA

SITUAÇÃO ÁGUA		SITUAÇÃO ESGOTO		QUANTIDADE DE ECONOMIAS			
LIGADO		FACTIVEL		RESIDENCIAL	COMERCIAL	INDUSTRIAL	PÚBLICO
HIDRÔMETRO		DATA LEIT. ANTERIOR		DATA LEIT. ATUAL		TIPO DE CONSUMO (A/E)	
NÃO MEDIDO						N MEDIDO /	
ÁGUA				ESGOTO			
LEIT. ANT.:		CONSUMO: 10		LEIT. ANT.:		VOLUME: 0	
LEIT. ATUAL:				LEIT. ATUAL:			
LEIT. FAT.:				LEIT. FAT.:			
HISTÓRICO DE CONSUMO				NÚMEROS DE AMOSTRAS			
REFERÊNCIA/CONSUMO				PARÂMETROS	EXIG. PELA PORT.	ANÁLISES	ATENDEM A
					MS 2.914/11	REALIZADAS	LEGISLAÇÃO
03/2018	10/	A	<div></div>	TURBIDEZ	169	169	158
02/2018	10/	A	<div></div>	COR APARENTE	169	169	103
01/2018	10/	A	<div></div>	CLORO RESIDUAL	169	169	169
12/2017	10/	A	<div></div>	COLIFORMES TOTAIS	169	169	169
11/2017	10/	A	<div></div>	E.Coli	169	169	169
10/2017	10/	A	<div></div>	OBSERVAÇÕES: (1) COLIFORMES TOTAIS AUSÊNCIA EM 95% DAS AMOSTRAS EXAMINADAS. (2) OS PARÂMETROS COLIFORMES TOTAIS, ESCHERICHIA COLI E CLORO RESIDUAL SÃO INDICADORES DAS CONDIÇÕES SANITÁRIAS DA ÁGUA. (3) OS PARÂMETROS COR E TURBIDEZ SÃO INDICADORES DAS CONDIÇÕES ASSOCIADAS AO ASPECTO VISUAL DA ÁGUA.			
MÉDIA	10/ 0	A	<div></div>				

DESCRIÇÃO DOS SERVIÇOS E TARIFAS

ÁGUA

RESIDENCIAL 001 UNIDADE
TARIFA MINIMA 40,18 POR UNIDADE

CONSUMO POR FAIXA

MINIMO

VALOR R\$

40,18

TRIBUTOS	BASE DE CÁLCULO	PERCENTUAL (%)	VALOR DO IMPOSTO
PIS	40,18	1,65	0,66
COFINS	40,18	7,60	3,05

VENCIMENTO: 15/05/2018

TOTAL A PAGAR: 40,18

IDENTIFICAMOS A EXISTENCIA DE 1 FATURA(S) PENDENTES, NO TOTAL DE R\$ 40.18. REGULARIZE SEU DEBITO E EVITE A NEGA- TIVACAO E SUSPENSÃO DO FORNECIMENTO DE AGUA.

Emitido por: INTERNET

Emitido em: 02/12/2019



ATENDIMENTO: 0800-0810195
VAZAMENTOS: 0800-0810185



0800-2813844

MATRÍCULA: 07811982.0 04/2018-2

VENCIMENTO: 15/05/2018

TOTAL A PAGAR: 40,18

CÓDIGO DE BARRAS

VIA COMPESA

828000000000-1 40180018041-4 07811982001-0 04201820003-1



AUTENTICAÇÃO MECÂNICA



Dr. Pedro Marques

Ortopedista e Traumatologista - CRM 8594

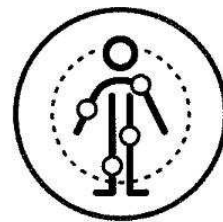

LAUDO DE PERÍCIA MÉDICA PARA DPVAT

☐ DADOS PESSOAIS

Nome do paciente TIAGO JOÃO DA SILVA

Data de nascimento 15, 12, 1985 RG 7090021 SDS CPF 053.734.347/17

☐ DADOS CLÍNICOS

Data do primeiro atendimento 03, 07, 2017

Nº do B.O. 17053792 B01

Resumo clínico Paciente vítima de acidente de trânsito (colisão
carro / caminhão; sofreu fratura traumática no osso
antebraço

Diagnóstico Fratura da clavícula direita

Tratamento Imobilização com gesso por 04 semanas

Sequelas DEFINITAS

① Deformidade anatômica

② Comprometimento da função de pinçamento do osso da mão

Data da alta ambulatorial definitiva 05/12/18

Abreu e Lima, _____ de _____ de _____

Dr. Pedro Marques
Ortopedista e Traumatologista
CRM 8594
UF PE 172.873.354-34

10/12/18

Médico (CRM)

Rua Castelo Branco, 470 - Abreu e Lima/PE | Fone: (81) 3542.3278



DECLARAÇÃO DE POBREZA

EU, Tiago João da Silva,
brasileiro(a), estado civil casado,
profissão desempregado Inscrito no CPF/MF sob o
nº 053 734 374 17, e portador da cédula de
identidade nº 70 90 023, residente e
domiciliado(a) rua Pedro Gomes de Araújo
nº 58, bairro Rondeiras,
CEP 55000-000 na cidade de
Caruaru / PE.

Declaro sob as penas da lei, para os fins de concessão da Justiça Gratuita, que não tenho condições de arcar com as custas e despesas processuais, sem sacrifício do meu sustento de minha família, de acordo com os termos da Lei nº 1.060/1950.

Recife, 19 de 11, de 2019

NOME: X Tiago João da Silva



REPÚBLICA FEDERATIVA DO BRASIL
 MINISTÉRIO DAS CIDADES
 DEPARTAMENTO NACIONAL DE TRÂNSITO
 CARTeira NACIONAL DE HABILITAÇÃO

NOME
TIAGO JOAO DA SILVA

DOC. IDENTIDADE / ORG. EMISSOR / UF
7090021 SDS PE

CPF
053.734.374-17

DATA NASCIMENTO
15/12/1985

FILIAÇÃO
JOAO HELENO DA SILVA
LENILDA MARIA ROCHA SI
LVA

PERMISSÃO
2

ACC
2

CAT. HAB
AB

N.º REGISTRO
03628010229

VALIDADE
26/02/2023

1.ª HABILITAÇÃO
03/07/2005

VALE EM TODO
 O TERRITÓRIO NACIONAL
1564507607

