



Governo do Estado do Piauí
Secretaria de Segurança Pública
Delegacia Geral de Polícia Civil
SisBO - Sistema de Boletim de Ocorrência

BOLETIM DE OCORRÊNCIA Nº: 245831.000016/2018-10

Unidade de Registro: DP DE PIMENTEIRAS
Resp. pelo Registro: Alexandre Alysson Nogueira Ramos

DADOS DA OCORRÊNCIA

Data/Hora: 18/02/2018 - 05:30

Bairro: INFORMAR NO COMPLEMENTO

Ponto de Referência: PRÓXIMO AO COLÉGIO DA PONTA D'ÁGUA

Tipo Envolv.: VITIMA/Noticiante

DADOS DOS PERSONAGENS ENVOLVIDOS

Nome: EMERSON ALEF DA SILVA

RG: 2819937 SSP/PI
Mãe: CLARICE MARIA DA SILVA
Pai: NÃO INFORMADO
Endereço: RUA ANTÔNIO BRANCO, Nº S/N
Complemento: BAIRRO: PIÇARRA
Bairro: INFORMAR NO COMPLEMENTO
Cidade: LAGOA DO SÍTIO - CEP: 64308-000
Telefone(s): 89-9920-3535

NATUREZA(S) DA OCORRÊNCIA

1 - Lesão corporal acidental no trânsito.

VEÍCULO(S) ENVOLVIDO(S)

Marca: Modelo: 1 - HONDA, CG 150
Condutores: EMERSON ALEF DA SILVA
RG: 2819937 Orgão: SSP/PI UF RG: PI
End: RUA ANTÔNIO BRANCO Número: S/N Complemento: BAIRRO: PIÇARRA
Cidade: LAGOA DO SÍTIO UF: PI Bairro: INFORMAR NO COMPLEMENTO
Proprietário: EMERSON ALEF DA SILVA
End: RUA ANTÔNIO BRANCO Número: S/N
Cidade: LAGOA DO SÍTIO UF: PI Bairro: INFORMAR NO COMPLEMENTO

RELATO DA OCORRÊNCIA

A VITIMA COMPARECEU A ESTA DELEGACIA DE POLICIA CIVIL DA CIDADE DE VALENÇA DO PIAUI, PARA REGISTAR A OCORRÊNCIA NO SEGUNTE TEOR: QUE NO DIA E HORA ACIMA MENCIONADO QUE VINHA NA PI QUE LIGA A CIDADE DE LAGOA DO SÍTIO PARA VALENÇA, QUANDO VEIO A COLIDIR COM UM ANIMAL E VEIO A SOFRE O ACIDENTE. A VITIMA FOI ENCAMINHADA PARA O PRIMEIRO ATENDIMENTO AO HOSPITAL DA CIDADE DE VALENÇA DO PIAUI. OS PRONTUÁRIOS DE ATENDIMENTO ESTÃO DE POSSE DA VITIMA. ERA O QUE EU TENHO A RELATAR.

Alexandre Alysson Nogueira Ramos - Mat. 2868113
AGENTE DE POLÍCIA

EMERSON ALEF DA SILVA - Noticiante
Responsável pela Informação

REPÚBLICA FEDERATIVA DO BRASIL
 MINISTÉRIO NACIONAL DO TERRITÓRIO
 TERRITÓRIO NACIONAL DE PROTEÇÃO AO

1361175036
 VALIDA EM TODO O TERRITÓRIO NACIONAL

1361175036
 PROTEÇÃO PASTORAL

NOME: **BRUNO ALVES DA SILVA**
 RG: 000000000000000000
 DATA NASCIMENTO: 28/09/2007
 CPF: 055.836.833-58
 DATA: 14/07/1992
 PAÍS: **BRASIL**
 ESTADO: **PIAUÍ**
 LOCAL: **TERESINA**
 DATA DE EMISSÃO: 09/01/2017
 Nº de Registro: 065535902898
 VÁLIDE: 26/03/2020
 PRAZO DE VALIDADE: 23/12/2015

CLARICE MARIA DA SILVA
 065535902898
 26/03/2020
 23/12/2015

1361175036
 PROTEÇÃO PASTORAL

DECLARAÇÃO DE POBREZA

Fu, Emerson Alef da Silva de Menezes, brasileiro, frentista, portador da Cédula de Identidade 2.819.937, inscrita no CPF sob o nº, 053.836.853-59 residente e domiciliado na rua Antonio Sudário s/n bairro urbano – Lagoa do Sítio do Piauí- PI- CEP 64308-000, declaro que não posso suportar as despesas processuais decorrentes desta demanda sem prejuízo do meu próprio sustento e de minha família, sendo, pois, para fins de concessão do benefício da gratuidade de Justiça, nos termos da Lei 1.060/50, pobre no sentido legal da aceitação.

Declaro, ainda, que tenho conhecimento das sanções penais que estarei sujeito caso inverdica a declaração prestada, sobretudo a disciplinada no art. 299 do Código Penal.

Por ser verdade, firmo o presente.

Lagoa do Sítio do Piauí-PI, 19 / 09 / 2018

** Emerson Alef da Silva de Menezes*

REPUBLICA FEDERATIVA DO BRASIL
MINISTERIO DA JUSTICA

DETTRAN - PI
Nº 013227941642

CERTIFICADO DE REGISTRO E LICENCIAMENTO DE VEICULO

VIA 1 Cód. RENAVAL 00328487210 EXERCÍCIO 2018

NOME EMERSON ALEF DA SILVA

PLACA 05383685359

CHASSI 9C2K1670BR542007

ESPECIE TIPO FAS/MOTOCICLETA/NEUNHUMA

MARCA/MODELO HONDA/CG 150 PAN EST

ANO FAB 2011 ANO MOD 2011

CATEGORIA PARTICU

VERMELHA

COMBUSTIVEL ALCOOL/GAS

COMBUSTIVEL

PLACA ANT / UF NIU-9625

PLACA 05383685359

CPF / CNPJ 05383685359

RENAVAM 00328487210

ANO FAB 2011 CAT TARE 09

Nº CHASSI 9C2K1670BR542007

MARCA/MODELO HONDA/CG 150 PAN EST

PLACA NIU-9625

EXERCÍCIO 2018 DATA EMISSÃO 05/06/2018

PREMIO TARIFARIO

FNS (R\$) 000,00

DENATRAM (R\$) 000,00

CUSTO DO SEGURO (R\$) 000,00

TOTAL SEGURO PELA SEGURO (R\$) 185,50

PARCELADO ☐ COTA ÚNICA ☒

DATA DE QUITAÇÃO 30/05/2018

SEGUROADORA LIDER - DPVAT

CNPJ 09.248.698/0001-04

DATA 05/06/2018

DETTRAN - PI
Nº 013227941642

CERTIFICADO DE REGISTRO E LICENCIAMENTO DE VEICULO

VIA 1 Cód. RENAVAL 00328487210 EXERCÍCIO 2018

NOME EMERSON ALEF DA SILVA

PLACA 05383685359

CHASSI 9C2K1670BR542007

ESPECIE TIPO FAS/MOTOCICLETA/NEUNHUMA

MARCA/MODELO HONDA/CG 150 PAN EST

ANO FAB 2011 ANO MOD 2011

CATEGORIA PARTICU

VERMELHA

COMBUSTIVEL ALCOOL/GAS

COMBUSTIVEL

PLACA ANT / UF NIU-9625

PLACA 05383685359

CPF / CNPJ 05383685359

RENAVAM 00328487210

ANO FAB 2011 CAT TARE 09

Nº CHASSI 9C2K1670BR542007

MARCA/MODELO HONDA/CG 150 PAN EST

PLACA NIU-9625

EXERCÍCIO 2018 DATA EMISSÃO 05/06/2018

PREMIO TARIFARIO

FNS (R\$) 000,00

DENATRAM (R\$) 000,00

CUSTO DO SEGURO (R\$) 000,00

TOTAL SEGURO PELA SEGURO (R\$) 185,50

PARCELADO ☐ COTA ÚNICA ☒

DATA DE QUITAÇÃO 30/05/2018

SEGUROADORA LIDER - DPVAT

CNPJ 09.248.698/0001-04

DATA 05/06/2018

DETTRAN - PI
Nº 013227941642

CERTIFICADO DE REGISTRO E LICENCIAMENTO DE VEICULO

VIA 1 Cód. RENAVAL 00328487210 EXERCÍCIO 2018

NOME EMERSON ALEF DA SILVA

PLACA 05383685359

CHASSI 9C2K1670BR542007

ESPECIE TIPO FAS/MOTOCICLETA/NEUNHUMA

MARCA/MODELO HONDA/CG 150 PAN EST

ANO FAB 2011 ANO MOD 2011

CATEGORIA PARTICU

VERMELHA

COMBUSTIVEL ALCOOL/GAS

COMBUSTIVEL

PLACA ANT / UF NIU-9625

PLACA 05383685359

CPF / CNPJ 05383685359

RENAVAM 00328487210

ANO FAB 2011 CAT TARE 09

Nº CHASSI 9C2K1670BR542007

MARCA/MODELO HONDA/CG 150 PAN EST

PLACA NIU-9625

EXERCÍCIO 2018 DATA EMISSÃO 05/06/2018

PREMIO TARIFARIO

FNS (R\$) 000,00

DENATRAM (R\$) 000,00

CUSTO DO SEGURO (R\$) 000,00

TOTAL SEGURO PELA SEGURO (R\$) 185,50

PARCELADO ☐ COTA ÚNICA ☒

DATA DE QUITAÇÃO 30/05/2018

SEGUROADORA LIDER - DPVAT

CNPJ 09.248.698/0001-04

DATA 05/06/2018

REPUBLICA FEDERATIVA DO BRASIL
MINISTERIO DA JUSTICA

DETTRAN - PI
Nº 013227941642

CERTIFICADO DE REGISTRO E LICENCIAMENTO DE VEICULO

VIA 1 Cód. RENAVAL 00328487210 EXERCÍCIO 2018

NOME EMERSON ALEF DA SILVA

PLACA 05383685359

CHASSI 9C2K1670BR542007

ESPECIE TIPO FAS/MOTOCICLETA/NEUNHUMA

MARCA/MODELO HONDA/CG 150 PAN EST

ANO FAB 2011 ANO MOD 2011

CATEGORIA PARTICU

VERMELHA

COMBUSTIVEL ALCOOL/GAS

COMBUSTIVEL

PLACA ANT / UF NIU-9625

PLACA 05383685359

CPF / CNPJ 05383685359

RENAVAM 00328487210

ANO FAB 2011 CAT TARE 09

Nº CHASSI 9C2K1670BR542007

MARCA/MODELO HONDA/CG 150 PAN EST

PLACA NIU-9625

EXERCÍCIO 2018 DATA EMISSÃO 05/06/2018

PREMIO TARIFARIO

FNS (R\$) 000,00

DENATRAM (R\$) 000,00

CUSTO DO SEGURO (R\$) 000,00

TOTAL SEGURO PELA SEGURO (R\$) 185,50

PARCELADO ☐ COTA ÚNICA ☒

DATA DE QUITAÇÃO 30/05/2018

SEGUROADORA LIDER - DPVAT

CNPJ 09.248.698/0001-04

DATA 05/06/2018

DETTRAN - PI
Nº 013227941642

CERTIFICADO DE REGISTRO E LICENCIAMENTO DE VEICULO

VIA 1 Cód. RENAVAL 00328487210 EXERCÍCIO 2018

NOME EMERSON ALEF DA SILVA

PLACA 05383685359

CHASSI 9C2K1670BR542007

ESPECIE TIPO FAS/MOTOCICLETA/NEUNHUMA

MARCA/MODELO HONDA/CG 150 PAN EST

ANO FAB 2011 ANO MOD 2011

CATEGORIA PARTICU

VERMELHA

COMBUSTIVEL ALCOOL/GAS

COMBUSTIVEL

PLACA ANT / UF NIU-9625

PLACA 05383685359

CPF / CNPJ 05383685359

RENAVAM 00328487210

ANO FAB 2011 CAT TARE 09

Nº CHASSI 9C2K1670BR542007

MARCA/MODELO HONDA/CG 150 PAN EST

PLACA NIU-9625

EXERCÍCIO 2018 DATA EMISSÃO 05/06/2018

PREMIO TARIFARIO

FNS (R\$) 000,00

DENATRAM (R\$) 000,00

CUSTO DO SEGURO (R\$) 000,00

TOTAL SEGURO PELA SEGURO (R\$) 185,50

PARCELADO ☐ COTA ÚNICA ☒

DATA DE QUITAÇÃO 30/05/2018

SEGUROADORA LIDER - DPVAT

CNPJ 09.248.698/0001-04

DATA 05/06/2018

DETTRAN - PI
Nº 013227941642

CERTIFICADO DE REGISTRO E LICENCIAMENTO DE VEICULO

VIA 1 Cód. RENAVAL 00328487210 EXERCÍCIO 2018

NOME EMERSON ALEF DA SILVA

PLACA 05383685359

CHASSI 9C2K1670BR542007

ESPECIE TIPO FAS/MOTOCICLETA/NEUNHUMA

MARCA/MODELO HONDA/CG 150 PAN EST

ANO FAB 2011 ANO MOD 2011

CATEGORIA PARTICU

VERMELHA

COMBUSTIVEL ALCOOL/GAS

COMBUSTIVEL

PLACA ANT / UF NIU-9625

PLACA 05383685359

CPF / CNPJ 05383685359

RENAVAM 00328487210

ANO FAB 2011 CAT TARE 09

Nº CHASSI 9C2K1670BR542007

MARCA/MODELO HONDA/CG 150 PAN EST

PLACA NIU-9625

EXERCÍCIO 2018 DATA EMISSÃO 05/06/2018

PREMIO TARIFARIO

FNS (R\$) 000,00

DENATRAM (R\$) 000,00

CUSTO DO SEGURO (R\$) 000,00

TOTAL SEGURO PELA SEGURO (R\$) 185,50

PARCELADO ☐ COTA ÚNICA ☒

DATA DE QUITAÇÃO 30/05/2018

SEGUROADORA LIDER - DPVAT

CNPJ 09.248.698/0001-04

DATA 05/06/2018

LEI Nº 7.116 DE 29/08/83 - DECRETO Nº 89.250/83

0968568

Francisco das Chagas Pinheiro Martins
Polícia Militar - Polícia Classe A

CERT. NASC. 68189 L A115 F 9V
EXP OSASCO-SP 07/03/94

DOC. ORIGEM
OSASCO-SP

NATURALIDADE
OSASCO-SP

DATA DE NASCIMENTO
14/07/1992

FILIAÇÃO
EMERSON ALEF DA SILVA DE MENESES
CLARICE MARIA DA SILVA
DAMIÃO LEITE DE MENESES

REGISTRO
GERAL
2.819.937
DATA DE
EXPIÇÃO
26/07/17

VALIDA EM TODO O TERRITÓRIO NACIONAL

REPÚBLICA FEDERATIVA DO BRASIL

GOVERNO DO ESTADO DO PIAUÍ

SECRETARIA DE SEGURANÇA PÚBLICA

INSTITUTO DE IDENTIFICAÇÃO "JOÃO DE DEUS MARTINS"

REGISTRO DIRETO

0968568

ASSINATURA DO TITULAR
Emerson Alef da Silva de Menezes

CARTEIRA DE IDENTIDADE

Hospital Regional Justino Luz
CONFERE COM O ORIGINAL
Data 21/03/2018
Funcionário

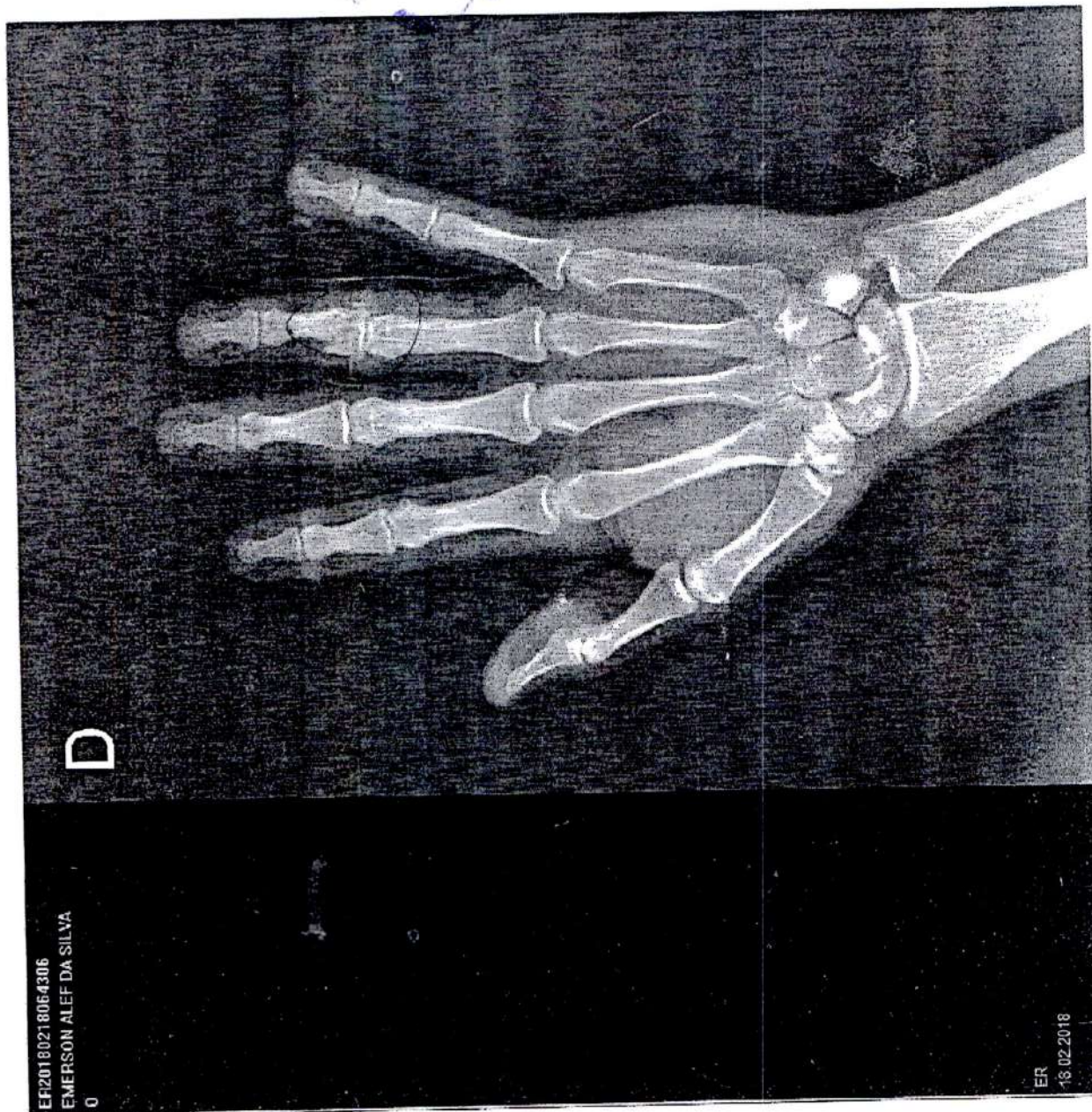

EF20180218064306
EMERSON ALEF DA SILVA

0

ER
18 02 2018

ER20180218064306
EMERSON ALEF DA SILVA
0

D

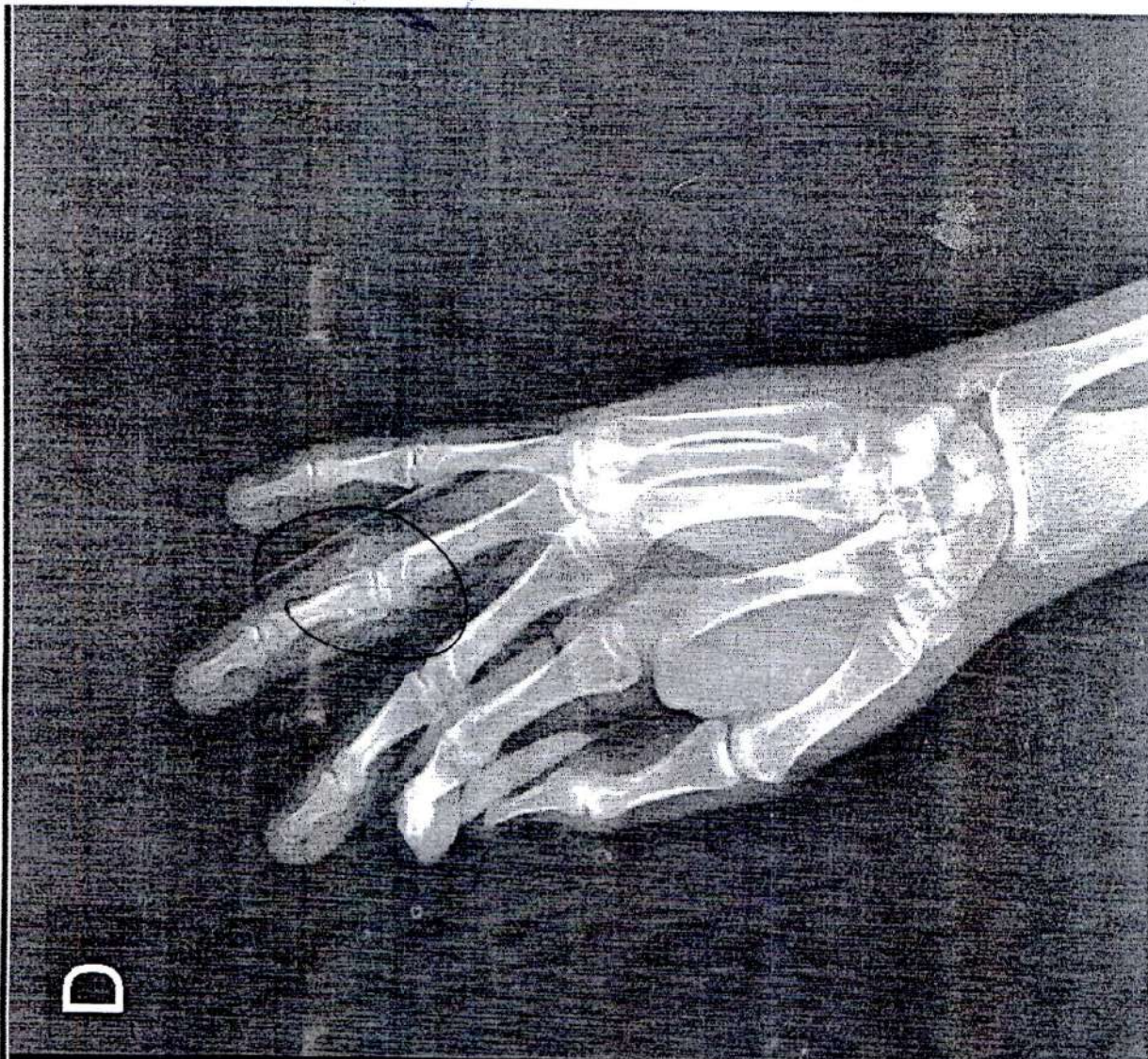

ER
18.02.2018

Eq. 716

EMERSON ALEF DA SILVA,
Sexo: Masculino
Idade: 25 Anos

Data de aquis: 23/3/2018
Hora de aquis: 07:49:24

B CLINICA
AntonioBonfim

EMERSON ALEF DA SILVA,
Sexo: Masculino
Idade: 25 Anos

Data de aquis: 23/3/2018
Hora de aquis: 07:49:14

Dit.

Exame: MfO
Indice de exp: 3137
Med. Solicitor: FRANCISCO DAS CHAGAS B SOUZA

CLINICA ANTONIO BONFIM VALENÇA - PI

Exame: MfO
Indice de exp: 2974
Med. Solicitor: FRANCISCO DAS CHAGAS B SOUZA

CLINICA ANTONIO BONFIM VALENÇA - PI

PLACA: 02740 VALENÇA - PI, VALENÇA - PI
FONE / FAX: 085 3465.1301
e-mail: cl@antoniobonfim.com



PROCURAÇÃO AD JUDICIA E AD NEGOTIA

OUTORGANTE: EMERSON ALEF DA SILVA DE MENESES	
ESTADO CIVIL: SOLTEIRO	PROFISSÃO: FRENTISTA
RG : 2.819.937	CPF: 053.836.853-59
ENDEREÇO: RUA ANTONIO SUDARIO S/N BAIRRO URBANO - LAGOA DO SÍTIO DO PIAUÍ-PI	

OUTORGADO(S): JULIANA ROCHA PINTO PORTELA NUNES, inscrita na OAB-PI sob o nº 9.576 e **ELIEZER JOSÉ ALBUQUERQUE NUNES**, inscrito na OAB-PI sob o nº 15.071; com endereço profissional localizado na Rua Senador Cândido Ferraz, nº 1250, CEP: 64.049-250, The Office Tower, Sala 1001, Jockey, Teresina-PI.

PODERES: amplos poderes, *in solidum* ou separadamente, para o foro geral, com a cláusula "ad Judicia", em qualquer juízo, instância ou Tribunal, podendo propor contra quem de direito as ações competentes e defendê-las nas contrárias, seguindo umas e outras, até final da decisão, usando dos recursos legais e acompanhando-os, conferindo-lhe (s), poderes especiais para prestar declarações, receber citação, confessar, reclamar, desistir, renunciar direitos, transigir, firmar compromisso ou acordos, receber e dar quitação, propor execução, requerer falência, habilitar crédito em ação ordinária, procedimento sumariíssimo, ação rescisória, embargos, agravos, representando ainda o (a) outorgante, para o fim do disposto nos artigos 447 e 448 do Código de Processo Civil, incluindo também os poderes da procuração "ad negotia", afim de se fazer levantamento de valores creditados em favor do (a) outorgante, através de alvará judicial, RPV ou precatório, junto às instituições financeiras (CEF ou Banco do Brasil), que façam referência aos depósitos judiciais em que o outorgado atuou como patrocinador da ação, podendo ainda substabelecer esta a outrem, com ou sem reservas de poderes, dando tudo por bom, firme e valioso, sempre no interesse do (a) outorgante.

Lagoa do Sítio do Piauí-PI 12 de Setembro de 2018.

x Emerson Alef da Silva de Menezes
OUTORGANTE

Ficha de Atendimento (Emergência)
Protocolo: 385268

Secretaria Estadual de Saúde
Hospital Regional Eustáquio Portela
Av. Santos Dumont, s/n - Centro - Valença do Piauí - PI
CEP: 64300-000 CNPJ: 06.553.564/0011-00
Tel/Fax: (89) 3465-10115 E-mail: hospitalregional@sem.pi.gov.br

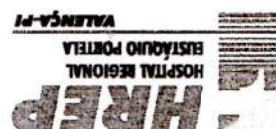

GUIA DE ENCAMINHAMENTO

PACIENTE: EMERSON ALEF DA SILVA
DN: 14/07/92
IDADE: 25 ANOS
ENDEREÇO: RUA ANTONIO BRANCO N 76
CIDADE: LAGOA DO SÍTIO / PI
CNS: 898002966641276
NOME DA MÃE: CLARICE MARIA DA SILVA

CONDIÇÕES DO PACIENTE:

→ Paciente, 25 anos, vítima trauma motociclista evolui com algia intensa em mão D, Rx
mão D evidenciou fratura falange média 4 quitrodactilo. Ao EF: hemodinamicamente
estável, nega comorbidades.

DIAGNÓSTICO:

→ FRATURA FALANGE MÉDIA 4 QUITRODÁCTILO MÃO D

EXAMES REALIZADOS:

→ Rx MÃO D

TRATAMENTO REALIZADO:

→ ANALGESIA

MOTIVO DO ENCAMINHAMENTO:

→ CONDUITA ESPECIALIZADA

DATA DA REGULAÇÃO: 18 / 02 / 18

DATA DA SENHA: 18 / 02 / 18

SENHA: 2018 0218 48 662

HOSPITAL: JUSTINO LUZ PICOS

MOTORISTA:

MÉDICO:

Dr. Roberto Roberto Viana
Médico
CRM-MG 0001

ENFERMEIRO:

Claudio Cezar Nogueira dos Anjos
COREN-PI 380911
Enfermeiro



Nome: EMERSON ALF DA SILVA
Requisitante: FRANCISCO DAS CHAGAS B SOUSA
Data: 23/03/2018
EXAME: RX DA MÃO DIREITA (02 INC)

Nº: 21354

RELATÓRIO

- Textura óssea preservada.
- Fratura transversa completa do terço proximal da falange média do 4º dedo.
- Demais estruturas ósseas íntegras.
- Espaços articulares conservados.
- Partes moles sem alterações radiológicas significativas.

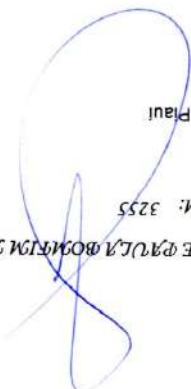
PEDRO DE PAULA BOMFIM NETO
CRM: 3255
Praça Getúlio Vargas, 297 - Fone/Fax: (89) 3465-1201 - Valença do Piauí

HOSPITAL REGIONAL EUSTÁQUIO PORTELA
AV SANTOS DUMONT,
CENTRO, VALENÇA DO PIAUÍ/PI - 64300-000
CNPJ: 06553564001100
(89) 3465-1015 - (89) 3465-1369
HREPI - HOSPITAL REGIONAL EUSTÁQUIO PORTELA

Ficha de Atendimento (Pronto Atendimento)
Atendimento: P0192575
Data: 18/02/2018
Funcionário: ELDER
Tipo: CONSULTA
Sexo: MASCULINO
SUS

EMERSON ALEF DA SILVA

CPF: - RG: - SUS: 898002966641276
Nasc.: 14/07/1992 Idade: 25 ANOS, 7 MESES, 4 DIAS Profissão:
End.: ANTONIO BRANCO, 76 - Bairro: PIÇARRA
Cidade: **LAGOA DO SITO/PI** Pai: DAMIAO LEITE DE MENESES
Cor: PARDA Telefone: () - Mãe: CLARICE MARIA DA SILVA
Documento: 6067 - RAFAEL BARBOSA VIEIRA
Responsável: EMERSON ALEF DA SILVA - O MESMO

Procedimentos

18/02/2018 6:13 0301060037 ATENDIMENTO DE URGÊNCIA EM ATENÇÃO BÁSICA
18/02/2018 6:13 0301060037 ATENDIMENTO DE URGÊNCIA EM ATENÇÃO BÁSICA
☐ Vermelho - Emergência ☐ Laranja - Muito Urgente ☐ Amarelo - Urgente ☐ Verde - Pouco Urgente ☐ Azul - Não Urgente

Queixa principal: TRAUMA

Exame clínico/físico:
Paciente de sexo masculino, vítima de trauma por queda de altura, apresentando dor no local da queda, sem sinais de ferimento ou fratura aparente.

Diagnóstico provável:

Medicação:
Paracetamol 500mg (para controle da dor)

Procedimentos/exames realizados:

Ass. Técnico

1) Exame físico - Trauma - EV - Dor
2) Exame físico - Trauma - EV - Dor

Exame físico - Trauma - EV - Dor
Exame físico - Trauma - EV - Dor

Dr. Rafael Barbosa Vieira
Médico
CRM-PI 6067

6067 - RAFAEL BARBOSA VIEIRA

Responsável: EMERSON ALEF DA SILVA

Assinatura e carimbo do Profissional

Dra. Valéria Cortez
CRM nº 5214
MÉDICA

Data: 16/04/18

Paciente 25 anos, vítima de acidente motociclístico no dia 18/03/18, apresentando fraturas em 4º dedo mão direita. Se encaminhado para Hospital Quilino Bay em Rocio-Ri, para avaliação ortopédica, não necessitando passar por tratamento cirúrgico no dia.

Paciente: Ernesto da Silva
Atestado médico

RECEITUÁRIO
ESTRATÉGIA SAÚDE DA FAMÍLIA

Prefeitura Municipal de Lagoa do Sitio
Secretaria Municipal de Saúde
CNPJ: 02.930.943/0001-43
Rua São José, 207. Centro. Fone: (89) 3467-1158. CEP: 64.308-000



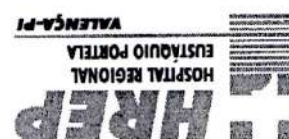

Secretaria Estadual de Saúde
Hospital Regional Eustáquio Portela
Av. Santos Dumont, s/n - Centro - Valença do Piauí - PI
CEP: 64300-000 CNPJ: 06.553.564/0011-00
Tel/Fax: (89) 3465-10115 E-mail: hrepevalencia@gmail.com

GUIA DE ENCAMINHAMENTO

PACIENTE: EMERSON ALEF DA SILVA
DN: 14/07/92
IDADE: 25 ANOS
ENDEREÇO: RUA ANTONIO BRANCO N 76
CIDADE: LAGOA DO SÍTIO / PI
CNS: 898002966641276
NOME DA MÃE: CLARICE MARIA DA SILVA

CONDIÇÕES DO PACIENTE:

→ Paciente, 25 anos, vítima trauma motociclista evolui com algia intensa em mão D. Rx
mão D evidenciou fratura falange média 4 quírodactilo. Ao EF: hemodinamicamente
estável, não comorbidades.

DIAGNÓSTICO:

→ FRATURA FALANGE MÉDIA 4 QUIRODÁCTILO MÃO D

EXAMES REALIZADOS:

→ RX MÃO D

TRATAMENTO REALIZADO:

→ ANALGESIA

MOTIVO DO ENCAMINHAMENTO:

→ CONDUTA ESPECIALIZADA

DATA DA REGULAÇÃO: 18 / 02 / 18

DATA DA SENHA: 18 / 02 / 18

SENHA: 2018 0218 48 662

HOSPITAL: JUSTINO LUZ PICOS

MOTORISTA: _____

MÉDICO:

Dr. Rafael Roberto Viana
Médico
CRM PI 8087

ENFERMEIRO:

Claudia Regina dos Anjos
COREM-PLAN 300811
Enfermeiro



REPÚBLICA FEDERATIVA DO BRASIL



TÍTULO ELEITORAL

IDENTIFICAÇÃO
BIOMÉTRICA

NOME DO ELEITOR

EMERSON ALEF DA SILVA DE MENESES

DATA DE NASCIMENTO

14/07/1992

Nº INSCRIÇÃO

0387 8353 1538

D.V.

ZONA

018

SEÇÃO

0079

MUNICÍPIO / UF

LAGOA DO SÍTIO/PI

DATA DE EMISSÃO

11/04/2018

JUIZ ELEITORAL

VÁLIDO SOMENTE COM MARCA D'ÁGUA - JUSTIÇA ELEITORAL

PRSIDENTE DO **TR**E-PI

REPÚBLICA FEDERATIVA DO BRASIL

POLEGAR DIREITO

Assinatura digital do eleitor

VÁLIDO SOMENTE COM MARCA D'ÁGUA - JUSTIÇA ELEITORAL