



Número: **0803552-07.2017.8.15.0371**

Classe: **PROCEDIMENTO COMUM CÍVEL**

Órgão julgador: **7ª Vara Mista de Sousa**

Última distribuição : **11/10/2017**

Valor da causa: **R\$ 18.291,35**

Assuntos: **ACIDENTE DE TRÂNSITO**

Segredo de justiça? **NÃO**

Justiça gratuita? **SIM**

Pedido de liminar ou antecipação de tutela? **NÃO**

Partes		Procurador/Terceiro vinculado	
NEWTON BARRETO ARNAUD (AUTOR)		ALMAIR BESERRA LEITE (ADVOGADO)	
SEGURADORA LIDER DOS CONSORCIOS DO SEGURO DPVAT S.A. (RÉU)			
Documentos			
Id.	Data da Assinatura	Documento	Tipo
10181323	11/10/2017 07:18	Petição Inicial	Petição Inicial
10181328	11/10/2017 07:18	Procuração. RG, CPF, DUT e calculo	Procuração
10181331	11/10/2017 07:18	Boletim acidente de trasito PRF	Outros Documentos
10181341	11/10/2017 07:18	Acompanhamento cirurgico 1	Outros Documentos
10181343	11/10/2017 07:18	Acompanhamento cirurgico 2	Outros Documentos
10181346	11/10/2017 07:18	Acompanhamento medico hospitalar	Outros Documentos
10181348	11/10/2017 07:18	Atestado medico hospitalar encaminhamento meidco	Outros Documentos
10181351	11/10/2017 07:18	Tomografia-1	Outros Documentos
10181358	11/10/2017 07:18	Tomografia 2	Outros Documentos
10181361	11/10/2017 07:18	Despesas-1	Outros Documentos
10181365	11/10/2017 07:18	Despesas-2	Outros Documentos
10181366	11/10/2017 07:18	Despesas 3	Outros Documentos
10181368	11/10/2017 07:18	Processo anterior 3001405-29.2013.815.0371	Outros Documentos
11185103	30/11/2017 21:13	Despacho	Despacho
16176042	24/08/2018 13:56	Expediente	Expediente
16417995	05/09/2018 16:32	Petição	Petição
16418023	05/09/2018 16:32	Newton p adm-1	Outros Documentos
16490488	11/09/2018 09:34	Petição	Petição
16490543	11/09/2018 09:34	CERTIDÃO NICOLLE	Documento de Comprovação

16490 553	11/09/2018 09:34	CERTIDÃO RAFAEL	Documento de Comprovação
16490 564	11/09/2018 09:34	CERTIDÃO RAFAELA-1	Documento de Comprovação
22247 882	26/06/2019 15:35	Petição	Petição
22247 885	26/06/2019 15:35	GuiaCustas	Outros Documentos
22275 063	23/07/2019 22:44	Despacho	Despacho
23603 249	17/08/2019 08:48	Expediente	Expediente
24047 626	02/09/2019 15:51	Petição	Petição
24047 630	02/09/2019 15:51	PETIÇÃO AGRAVO DE INSTRUMENTO	Outros Documentos
24048 708	02/09/2019 16:03	Petição	Petição
24048 711	02/09/2019 16:03	PROTOCOLO	Outros Documentos
24151 581	05/09/2019 09:45	Certidão	Certidão
24151 587	05/09/2019 09:45	0809364-08.2019.8.15.0000_decisão liminar - Agravo de Instrumento	Documento Decisão Agravada

**EXCELENTÍSSIMO DOUTOR JUIZ DE DIREITO DE UMA DAS VARAS CIVIS DA
COMARCA DE SOUSA – PB, A QUEM COUBER POR DISTRIBUIÇÃO LEGAL,**

NEWTON CARRETO ARNAUD, brasileiro, casado, agente penitenciário, portador do RG nº. 1.612.997 SSP/PB e CPF n. 021.704.704-17, residente e domiciliado na Rua: Severino França de Andrade, 11, Raquel Gadelha, Sousa-PB, por seu advogado e procurador, constituído por instrumento procuratório, com escritório instalado na Rua

Dr. José Mariz, 21, Centro, Sousa-PB, vem a V. Exa., calcado pelo Art. 10 da Lei n. 9.194/74, propor

**AÇÃO DE COBRANÇA DE SEGURO OBRIGATÓRIO DE DANOS PESSOAIS
CAUSADOS POR VEÍCULOS AUTOMOTORES DE VIA TERRESTRE (DPVAT)**

em face da **SEGURADORA LÍDER DOS CONSÓRCIOS DO SEGURO DPVAT S.A., pessoa jurídica de direito privado, inscrita no CNPJ/MF sob nº 09.248.608/0001-04, com sede na Av. SENADOR DANTAS nº 74, 5º andar – Centro, Rio de Janeiro – RJ, CEP: 20031205, telefone (21) 3861-4600 – Fax (21) 2240-9073,** com fundamento nos artigos 186, 927, 944 e seguintes do Código Civil, e demais dispositivos pertinentes à matéria, consoante as razões de fato e de direito a seguir aduzidas:

DA JUSTIÇA GRATUITA

O promovente requer, PRELIMINARMENTE, que seja deferida os benefícios da JUSTIÇA GRATUITA, com base nas Leis de n. 1.060/1950 e 7.115/1983, por encontrar-se em situação econômica que não lhe permite pagar as custas do



processo e os honorários de advogado, sem prejuízo do sustento próprio e de sua família, conforme declaração em anexo.

PRELIMINAR COM RELAÇÃO A PRESCRIÇÃO

De início é oportuno frisar que a prescrição foi interrompida, tendo em vista que tramitou processo (3001405-29.2013.815.0371) no 2º Juizado Especial desta comarca **e foi extinto sem resolução do mérito**, com o argumento de complexidade da matéria. (cf. *sentença e certidão de julgamento da 4ª Turma em anexo*).

DOS FATOS:

O autor, no dia 01 de maio de 2013, por volta das 18h40, dirigia-se da cidade de Pombal para a cidade de Sousa trafegando pela BR 230, KM 421,5, conduzindo uma moto Honda CG 150, placa NPR 1452 – PB foi vítima de acidente de trânsito, conforme narra Certidão de Ocorrência Policial.

Em decorrência do acidente de trânsito, o promovente sofreu grave lesão e foi socorrido para o Hospital, onde recebeu os primeiros socorros e foi submetido a tratamento médico.

No diagnóstico elaborado, ficou comprovado o déficit pelo trauma torácica, e manteve deformidades torácica devido a múltiplos arcos costais, assim como retirada de parte do baço, o promovente foi atendido como vítima de acidente de trânsito, apresentando LESÃO/FRATURA, com isso o autor adquiriu **perda permanente de parte dos referidos órgãos**.

Assim, para se fazer cumprir a Lei n. 6.194/74 e a Constituição Federal/88, o promovente resolve ajuizar a competente ação, para que a questão seja resolvida em juízo e respeitado os princípios e direito fundamentais, em especial a dignidade da pessoa humana.



Como prova, foram colacionado nos autos uma vasta documentação de atendimentos médicos, atestados, exames, como a tomografia, e ressonância magnética, auferindo os traumas sofridos.

DO DIREITO:

A Lei nº 6.194 de 19 de dezembro de 1974 que dispõe sobre o seguro obrigatório e suas posteriores alterações dispõe quem deve receber o DPVAT e o seu quanto, desta forma veja a colação do art. 3º, alínea a:

Art. 3º Os danos pessoais cobertos pelo seguro estabelecido no artigo 2º compreendem as indenizações por morte, invalidez permanente e despesas de assistência médica e suplementares, nos valores que se seguem por pessoa vitimada:

Segundo informações contidas no *síte* Oficial do Seguro Obrigatório^[1],

Considera-se invalidez a perda ou redução da funcionalidade de um membro ou órgão. Essa perda ou redução é indenizada pelo Seguro Dpvat quando resulta de um **acidente causado por veículo e é permanente**, ou seja, quando a recuperação ou reabilitação da área afetada é dada como inviável, ao fim do tratamento médico (alta definitiva).

E ainda:

A invalidez é considerada permanente quando a funcionalidade do órgão ou membro é afetada **integralmente ou em parte**.

DO SEGURO DPVAT E DA INCONSTITUCIONALIDADE

DA LEI N. 11.945/09

O seguro obrigatório DPVAT, instituído pela Lei nº. 6.194/74 tem por finalidade dar cobertura a danos pessoais causados por veículos automotores de via terrestre, ou por sua carga, a pessoas transportadas ou não.

Considerando os dispositivos legais vigentes, com o disposto no inciso II do Art. 3º da Lei nº. 6.194/74, o promovente faz jus ao benefício do Seguro Obrigatório



DPVAT no valor de R\$ 13.500,00 (treze mil e quinhentos reais), em razão da invalidez permanente que acometeu a vítima de acidente de trânsito, senão vejamos:

Art. 3º. *Os danos pessoais cobertos pelo seguro estabelecido no art. 2º desta Lei compreendem as indenizações por morte, invalidez permanente e despesas de assistência médica e suplementares, nos valores que se seguem, por pessoa vitimada:*

[...]

II - até R\$ 13.500,00 (treze mil e quinhentos reais) - no caso de invalidez permanente; e (Incluído pela Lei nº 11.482, de 2007).

[...]

§ 1º *No caso da cobertura de que trata o inciso II do **caput** deste artigo, deverão ser enquadradas na tabela anexa a esta Lei as lesões diretamente decorrentes de acidente e que não sejam suscetíveis de amenização proporcionada por qualquer medida terapêutica, classificando-se a invalidez permanente como total ou parcial, subdividindo-se a invalidez permanente parcial em completa e incompleta, conforme a extensão das perdas anatômicas ou funcionais, observado o disposto abaixo: (Incluído pela Lei nº 11.945, de 2009).*

I - *quando se tratar de invalidez permanente parcial completa, a perda anatômica ou funcional será diretamente enquadrada em um dos segmentos orgânicos ou corporais*

previstos na tabela anexa, correspondendo a indenização ao valor resultante da aplicação do percentual ali estabelecido ao valor máximo da cobertura; e (Incluído pela Lei nº 11.945, de 2009).

O art. 5º da lei n. 6.194/74 estabelece que a indenização será paga mediante simples comprovação do acidente e do dano decorrente, senão vejamos:

Art. 5º. *O pagamento da indenização será efetuado mediante simples prova do acidente e do dano decorrente,*

independentemente da existência de culpa, haja ou não resseguro, abolida qualquer franquia de responsabilidade do segurado.



[...]

§ 5o *O Instituto Médico Legal da jurisdição do acidente ou da residência da vítima deverá fornecer, no prazo de até 90 (noventa) dias, laudo à vítima com a verificação da existência e quantificação das lesões permanentes, totais ou parciais. (Redação dada pela Lei nº 11.945, de 2009).*

Há de se observar que este artigo instituiu uma responsabilidade objetiva, adotando a teoria do risco integral para as Sociedades Seguradoras. Outrossim, importa destacar os requisitos para indenização pleiteada: prova do acidente, do dano e nexa causal entre o acidente e o dano.

O acidente de trânsito é comprovado com a Certidão de Ocorrência Policial. O dano/invalidez permanente é constatado pelo Laudo/Certidão/Prontuário do Hospital e pelos Laudos acostados.

O nexa causal entre o acidente e o dano se caracteriza pelo fato que os danos sofridos pelo promovente apenas se deram porque o mesmo foi vítima de acidente de trânsito, conforme documentos anexados.

É evidente que o acidente de trânsito do qual o demandante foi vítima causou invalidez permanente, porque a debilidade acometida repercutiu, também, na sua capacidade laboral. Assim, assiste o direito ao benefício do

Seguro Obrigatório DPVAT no valor máximo de R\$13.500,00 (treze mil e quinhentos reais), em razão, também, da incapacidade laborativa.

NO QUE TANGE AOS CRITÉRIOS DE QUANTIFICAÇÃO DO VALOR DA INDENIZAÇÃO DO SEGURO DPVAT, POR INVALIDEZ PERMANENTE, INSTITUÍDO PELA LEI N. 11.945/09, TEM-SE QUE O §1º E, DO ART. 3º, DA LEI N. 6.194/74, DEVE SER DECLARADO INCONSTITUCIONAL.

De início, cumpre destacar a irregularidade formal no processo legislativo da Lei n. 11.945/09, haja vista ter advindo de Medida Provisória. Ao analisar a MP n. 451/2008, de imediato, os operadores do direito percebem uma flagrante



irregularidade, a matéria não é para ser tratada em sede de Medida Provisória, por não tratar-se de

algo de relevante urgência, que necessite de regulamentação às pressas. Ao contrário, deveria ser algo

muito bem analisado, uma vez que se trata de seguro de caráter social.

O que mais impressiona na Lei n. 11.945/09, além da irregularidade formal no processo legislativo, é a imposição de uma tabela que tenta macular e engessar o Poder Judiciário, criando uma porcentagem para cada espécie de perda ou invalidez funcional.

Essa TABELA flagrantemente viola princípios fundamentais a Constituição Federal, como o Princípio da Dignidade da Pessoa humana, Princípio da Legalidade e da Moralidade.

Mostra-se a Lei n. 11.945/09 num completo descaso para com a pessoa humana, vítima de acidente de trânsito, que, além de ter sofrido grave lesão, está acometido por invalidez debilidade permanente para o resto da vida, quando “lotea” o corpo humano, parte a parte, fixando PREÇO por membro lesado.

Mal sabe o legislador o quão cruel é o percurso para se receber a indenização referente ao Seguro DPVAT, ainda mais em se tratando de vítimas/beneficiárias que fica com debilidade permanente em membro, perde a perna, o braço, a Mão, os dedos, a visão, um ente querido, a audição, a memória, enfim, sem a perspectiva de vida anterior ao sinistro de trânsito.

Enquanto anteriormente o valor já era considerado IRRISÓRIO frente ao lucro das seguradoras, e ínfimo por parte das vítimas, fixados em 40 (quarenta) salários mínimos, atualmente a indenização caiu para apenas um percentual do valor fixado anteriormente pela MP n. 340/06, que é de R\$ 13.500 (treze mil e



quinhentos reais). Ou seja, é quase impossível a uma vítima de acidente de trânsito receber o benefício em seu valor máximo, pois a TABELA instituída pela MP n. 451/08, convertida na Lei n. 11.945/09, determina que apenas um percentual do valor máximo deve ser pago a título de indenização por INVALIDEZ PERMANENTE.

Ora, quem sabe o VALOR de uma mão, de um olho, de uma perna? A FENSASEG? Não! Somente a pessoa que sofreu a lesão é capaz de quantificar o valor.

Da forma como foi feita pelo Governo, caso os Magistrados apliquem cegamente a tabela de invalidez proposta pela Lei n. 11.945/09, estarão sepultando o caráter social do seguro DPVAT, colocando as vítimas do trânsito numa situação muito inferior a dos beneficiários de seguros contratados.

O que deve prevalecer é a intenção do Legislador de 1974, em socorrer e amparar as vítimas de acidente de trânsito em um momento complicado, dando ao Seguro DPVAT uma indiscutível FUNÇÃO SOCIAL, justamente pelo fato de ter um importante caráter social, compensador e até alimentar junto aos cidadãos que, em sua maioria, são hipossuficientes, agravado essa situação, pelos custos com tratamento médico-hospitalar, com transporte, devido a imprevisibilidade do aspecto fortuito do acidente e a necessidade de perenizar aquele valor mínimo para o atendimento de urgência das vítimas e beneficiários.

DESTA FORMA, TEM-SE QUE O §1º, DO ART. 3º, DA LEI N. 6.194/74, QUE ESTABELECE FIXA UMA TABELA ANEXA DEVE SER DECLARADO INCONSTITUCIONAL. TUDO PARA QUE O VALOR DA INDENIZAÇÃO SEJA ARBITRADO EM 100%, OU SEJA, EM R\$ 13.500,00 (TREZE MIL E QUINHENTOS REAIS).

INVERSÃO DO ÔNUS DA PROVA



A questão do ônus da prova é de relevante importância, visto que a sua inobservância pode vir a acarretar prejuízos aos que dela se sujeitam.

Levando-se a efeito o disposto no art. 333 do Código de Processo Civil, provas são os elementos através dos quais as partes tentam convencer o Magistrado da veracidade de suas alegações, seja o autor quanto ao fato constitutivo de

seu direito, seja o réu, quanto ao fato impeditivo, modificativo ou extintivo do direito do autor.

Lembrando que estas deverão ser indicadas na primeira oportunidade de se falar aos autos, ou seja, petição inicial e contestação.

Como já é sabido, a Empresa Ré possui um grande poderio financeiro, sendo totalmente cabível a inversão do ônus probatório.

A verossimilhança é mais que um indício de prova, tem uma aparência de verdade, o que no caso em tela, se constata.

Por outro lado, a hipossuficiência é a diminuição de capacidade do requerente, diante da situação de vantagem econômica da empresa prestadora de serviços.

DO DANO MATERIAL

No que concerne ao dano material fixa-se o valor de R\$ 2.314,40 (dois mil trezentos e quatorze reais e quarenta centavos) conforme notas fiscais e recibos anexados, todavia este valor foi gasto em março de 2013, sendo que o valor Atal corrigido(*cf. calculo em anexo*) importa em **R\$ 4.791,35(quatro mil setecentos e**



noventa e um reais e trinta e cinco centavos) toda essa despesa proveniente do sinistro de trânsito.

DOS PEDIDOS:

Diante dos fatos e dos fundamentos jurídicos oportunamente delineados, o Promovente requer que esse

D. Juízo se digne em:

I – CONCEDER OS BENEFÍCIOS DA JUSTIÇA GRATUITA, uma vez que o autor se declara pobre no sentido jurídico do termo, conforme declaração anexa.

II - MANDAR CITAR O RÉU, no endereço acima suscitado, para que compareça a audiência de conciliação, instrução e julgamento e apresente, querendo, contestação

aos termos da presente ação, ciente dos efeitos da revelia.

III – Ao final, JULGAR TOTALMENTE PROCEDENTE a presente ação, para declarar a inconstitucionalidade da Lei

nº 11.945/09 e condenar a seguradora promovida ao pagamento de indenização do Seguro DPVAT no valor de R\$ 13.500,00 (treze mil e quinhentos reais).

IV - Requer no que concerne ao dano material fixa-se o valor de R\$ 4.791,35 (*quatro mil setecentos e noventa e um reais e trinta e cinco centavos*), quantia já devidamente atualizada (*cf. calculo em anexo*) conforme notas fiscais e recibos anexados, toda essa despesa proveniente do sinistro de trânsito.

V - requer a inversão do ônus probatório;



Protesta provar o alegado por todos os meios permitidos na lei, provas essas que ficam desde já requeridas, como juntadas de documentos novos, **perícia**, depoimento das partes e oitiva de testemunhas, que comparecerão à audiência independentemente de intimação.

Dá-se a causa o valor de R\$ 18.291,35 (dezoito mil duzentos e trinta e cinco centavos).

Nestes termos, Pede deferimento.

Sousa-PB, 10 de outubro de 2017.

ALMAIR BESERRA LEITE

ADV. OAB-PB 12.151

[1] http://www.dpvatseguro.com.br/consulta_indenizacao/invalidez14_ov_vi.aspx acesso em 03 jul. 2007.



INSTRUMENTO PARTICULAR DE PROCURAÇÃO

OUTORGANTE: NEWTON BARRETO ARNAUD, brasileiro, casado, comerciante portador do RG nº 1612997 e CPF nº 021704704-17, residente e domiciliado na Rua Sinfrônio Nazaré, nº 11, Bairro Raquel Gadelha, CEP: 58.804668, Sousa – PB.

OUTORGADO: ALMAIR BESERRA LEITE, brasileiro, casado, advogado, inscrito na Ordem dos Advogados do Brasil, Seccional da Paraíba, sob o nº 12.151, com endereço profissional na Rua Sinfrônio Nazaré, nº 05, Bairro Centro, cidade de Sousa, CEP 58.800-100. Telefone para contato: (83) 9 9105-3242 operadora Claro.

PODERES: Cláusula “ad iudicia et extra”, a fim de defender os interesses e direitos do (s) outorgante (s) perante qualquer Juízo, Instância ou Tribunal, repartição pública federal, estadual, municipal ou distrital ou entidade paraestatal, propondo ação competente em que o (s) outorgante (s) seja (m) autor (es) ou reclamante (s), e defendendo-o (s) quando for (em) réu (s), interessado (s) ou requerido (s), podendo **reclamar, conciliar, desistir, transigir, fazer acordo, recorrer, receber e dar quitação, confessar, requerer inventário ou arrolamento, firmar compromisso, prestar declarações, receber citação**, bem como substabelecer a presente, com ou sem reservas de poderes, se assim lhe (s) convier, e praticando todos os atos necessários para o bom e fiel desempenho deste mandato, dando tudo por bom, firme e valioso.

Sousa - PB, 06 de setembro de 2017.

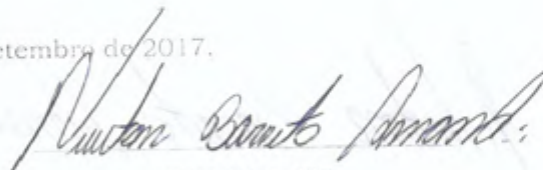
OUTORGANTE



DECLARAÇÃO DE POBREZA

NEWTON BARRETO ARNAUD, brasileiro, casado, comerciante portador do RG nº 1612997 e CPF nº 021704704-17, residente e domiciliado na Rua Sinfrônio Nazaré, nº 11, Bairro Raquel Gadelha, CEP: 58.804668, Sousa - PB. **DECLARA** para os devidos fins de direito que não disponho de condições econômicas suficientes para arcar com os custos processuais, sem sacrifício da sobrevivência própria e familiar, **tudo conforme a Lei de Assistência Gratuita nº 1.060/50.**

Sousa 06 de setembro de 2017.



NEWTON BARRETO ARNAUD
DECLARANTE



REPÚBLICA FEDERATIVA DO BRASIL

ESTADO DA PARAIBA DI.P.12

SECRETARIA DA SEGURANÇA PÚBLICA
INSTITUTO DE POLÍCIA CIENTÍFICA
DEPARTAMENTO DE IDENTIFICAÇÃO



Newton Barreto Arnaud

CARTÃO DE IDENTIDADE

VÁLIDA EM TODO O TERRITÓRIO NACIONAL

REGISTRO GERAL 1612997 DATA DE PRESENCIA 15 JAN 1991

NOME NEWTON BARRETO ARNAUD

Nascimento Nestor Arnaud Filho
Raimunda Barreto da Silva

Catole do Rocha-PB 04.09.1973

NATURALIDADE DATA DE NASCIMENTO

Cert. Nasc. 34721, Liv. 67, Fls. 74V,
Cart. de Catole do Rocha-PB

CPF

ASSINATURA DO DETENTOR

LEI Nº 7.116 DE 20/06/94

MINISTÉRIO DA FAZENDA
Secretaria da Receita Federal

CPF - CADASTRO DE PESSOAS FÍSICAS

Nome
NEWTON BARRETO ARNAUD

Nº de inscrição 021704704-17 Data do Nascimento 04/09/73



Este documento é o comprovante de inscrição no CADASTRO DE PESSOAS FÍSICAS - CPF, vedada a exigência por terceiros, salvo nos casos previstos na legislação vigente.

Assinatura *Newton Barreto Arnaud*

NEWTON BARRETO ARNAUD

VÁLIDO EM TODO O TERRITÓRIO NACIONAL

Emitido em : 14/06/94

REPÚBLICA FEDERATIVA DO BRASIL

MINISTÉRIO DAS CIDADES
DEPARTAMENTO NACIONAL DE TRÂNSITO
CARTÃO NACIONAL DE HABILITAÇÃO

NOME NEWTON BARRETO ARNAUD

DOC. IDENTIDADE / CREDENCIADOR Nº 1612997 SSP PB

CPF 021.704.704-17 Data de Nascimento 04/09/1973

Relação
Nestor Arnaud Filho
Raimunda Barreto da Silva

PRESENCIA ACC CENSO AB

Nº BIOMÉTRICO 02046458186 VALOR 10/01/2017 1ª VALIDADE 27/02/1997

ASSINATURA DO DETENTOR

LOCAL CAJAZEIRAS, PB DATA DE EMISSÃO 18/01/2012

ASSINATURA DO DETENTOR 42639524465 PB023370300

DETRAN-PB (PARAIBA)

VÁLIDA EM TODO O TERRITÓRIO NACIONAL 520817469

PROIBIDO PLASTIFICAR 520817469

REPÚBLICA FEDERATIVA DO BRASIL
MINISTÉRIO DAS CIDADES

DETRAN - PB N° 9429684057
CERTIFICADO DE REGISTRO E LICENCIAMENTO DE VEÍCULO

VIA - CDD. RENAVAM - 20120600002050-2 EXERCÍCIO
1 45281171-6 00/00000000 2012

NOME
NEWTON BARRETO ARNAUD

CPF/CNPJ 02170470417 PLACA NPR1452/PB

PLACA ANT./UF NOVO PB 9C2KC1670CR489097

ESPECIE TIPO PAS/MOTOCICLE/NAO APLIC COMBUSTIVEL ALCO/GASOL

MARCA/MODELO HONDA/CG 150 FAN ESI ANO FAB. 2012 ANO MOD. 2012

CAP/POT./CL 2 P/149 /CI CATEGORIA PARTIC COR PREDOMINANTE VERMELHA

COTA UNICA VENC. COTA UNICA VENC. COTAS

IPVA PAGO EM 13/02/2012 1ª

PAGA LPVA PARCELAMENTO/COTAS 2ª

PREMIO TARIFARIO (R\$) ICF (R\$) PREMIO TOTAL (R\$) DATA DE PAGAMENTO

***** SEGURO PAGO 13/02/2012

OBSERVAÇÕES

A.F. ADM. DE CONC. NAC. HONDA LTDA

CAJAZEIRAS - PB LOCAL DATA 14/02/2012

13587 13587

SEGURO OBRIGATORIO DE DANOS RESERVA CAUSADOS POR VEICULOS
ADFERMOTONEL S DE VIA TERRESTRE OU POR VEICULO AEREO
TRANSPORTADO DO NAO SEGURO DPVAT

PB N° 9429684057 BILHETE DE SEGURO DPVAT

EXERCÍCIO 2012

CPF / CNPJ 02170470417 PLACA NPR1452/PB

BILHETE DE SEGURO DPVAT

PB N° 9429684057 EXERCÍCIO 2012 DATA EMISSÃO 14/02/2012

VIA - CDD. RENAVAM - 20120600002050-2 EXERCÍCIO
1 45281171-6 ALC HONDA/CG 150 FAN ESI

ANOS FAB. 2012 SATIARF. 9 Nº CHASSI 9C2KC1670CR489097

PREMIO TARIFARIO

FMS (R\$) ***** DENATRAM (R\$) ***** CUSTO DO SEGURO (R\$) *****

CUSTO DO BILHETE (R\$) ***** IOF (R\$) ***** TOTAL BILHETE (R\$) *****

PAGAMENTO SEGURO PAGO

DATA DE CITAÇÃO 13/02/2012

SEGURO PAGO

SEGURO LÍDER DOS CONSÓRCIOS
do Seguro DPVAT-S/A
CNPJ: 09.248.806/0001-04
13587-1022255-2012 0214

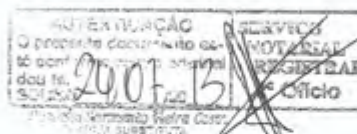

Cálculo

Atenção!

- A rotina de atualização monetária não atende as regras dos cálculos fazendários.
- Caso necessite que o percentual de juros de mora comece a incidir após ou entre as datas das parcelas selecione "Após ou Entre o(s) Valor(es) Devido(s)", e "Antes do(s) Valor(es) Devido(s)" para os juros começarem a incidir antes das datas das parcelas.
- Caso o usuário preencha o campo "Valor Devido" com valor de um resultado onde já tenha sido aplicado os juros de mora, o resultado do presente cálculo incorrerá na capitalização de juros.
- Correção Monetária a partir de março de 1965 (atualmente INPC - clique em índices da contadoria para consultar histórico de índices).
- Todos os dados informados são de inteira responsabilidade do usuário, o qual assume total responsabilidade por eventuais omissões, inverdades ou incorreções que vierem a ser detectadas.
- Antes de **imprimir** confira os dados. Pense em sua responsabilidade e compromisso com o meio ambiente.

Resultado do Cálculo (em Real)

Requerente: NEWTON CARRETO ARNAUD

Requerido: LIDER DOS CONSÓRCIOS

Correção Monetária

Atualizado até: 11/10/2017

Juros Incidentes: A partir do(s) Valor(es) Devido(s)

Percentual de Juros: 1,00%

Valores Devidos

Data do Valor Devido	Valor Devido	Fator CM	Valor Corrigido	Juros %	Juros R\$	Corrigido+Juros R\$
01/03/2013	2.314,00	1,32730537	3.071,38	56,00%	1.719,97	4.791,35
Subtotal						4.791,35
Total Geral						4.791,35





MINISTÉRIO DA JUSTIÇA
Departamento de Polícia Rodoviária Federal
Sistema de Informações Operacionais
BOLETIM DE ACIDENTE DE TRÂNSITO

OCORRÊNCIA: 1291631

Comunicação: C1469861

* STATUS DA OCORRÊNCIA: Encerrada

DADOS GERAIS DA OCORRÊNCIA

PRF: 1069758 - HERALDO MACIEL DOS SANTOS Data/Hora do Acidente (hora local): 01/05/2013 18:40 BR: 230 KM: 421,5
Município/UF: POMBAL/PB Tipo de Acidente: Saída de Pista Sentido da Via: Crescente
Fase do dia: Plena noite Condições da Pista: Molhada Restrições de Visibilidade: Inexistente
Sinalização existente: Inexistente Sinalização luminosa: Inexistente Condição meteorológica: Nublado
Houve danos ao patrimônio da União? Não
Houve solicitação de perícia? Não Data e horário da solicitação:
A perícia compareceu ao local do sinistro? Não Data e horário do

DESCRIÇÃO DOS DANOS AO PATRIMÔNIO DA UNIÃO:

Houve danos ao patrimônio de terceiros? Não

DESCRIÇÃO DOS DANOS AO PATRIMÔNIO DE TERCEIROS:

Houve danos ao ambiente? Não

DESCRIÇÃO DOS DANOS AO AMBIENTE:

CONDIÇÃO DA RODOVIA

Uso do Solo: Rural Tipo de Localidade: Não edificada
Existe acostamento? Sim Estado de Conservação: Ruim Há desnível? Não É pavimentado? Sim Largura (m): 1,8
Possui defesa? Não existe Possui meio-fio? Não existe Possui sarjeta? Não existe
Existe canteiro central? Não Estado de Conservação: Largura (m): 0 Tipo de inclinação:
Obstáculo ao Cruzamento: Não informado Estado de Conservação do Obstáculo:
Faixa de Domínio - Estado de Conservação: Regular Ocupação: Livre
Cerca: Danificada Pista de Rolamento - Estado de Conservação: Ruim Tipo: Simples Qtd. de Faixas: 02
Tipo de Pavimento: Asfalto Perfil: Em nível Traçado: Pista Curva Vertical: Super elevação: Não
Superlargura: Não Largura da Pista (m): 7,6 Estreitamento: Não Existe

TEXTO DESCRITIVO DA CONDIÇÃO DA RODOVIA:

TRECHO EM MANUTENÇÃO. SEM SINALIZAÇÃO.

VERIFICAÇÃO DE AUTENTICIDADE NA INTERNET: <http://www.dprf.gov.br>

DATA/HORA DA EXPEDIÇÃO: 01/05/2013 21:12:45
NÚMERO DE CONTROLE: 9ebadd63d0cfc458

* Somente possuem valor legal as ocorrências em que o status seja "ENCERRADA"

Página 1 de 4





MINISTÉRIO DA JUSTIÇA
Departamento de Polícia Rodoviária Federal
Sistema de Informações Operacionais
BOLETIM DE ACIDENTE DE TRÂNSITO

OCORRÊNCIA: 1291631

Comunicação: C1469861

* STATUS DA OCORRÊNCIA: Encerrada

RELATÓRIO DE AVARIAS PARA CLASSIFICAÇÃO DO DANO EM MOTOCICLETAS E ASSEMBLADOS

Veículo: V1 / HONDA/CG 150 FAN ESI
Nome do Agente/Assinatura: HERALDO MACIEL DOS SANTOS
Registro/Matrícula do Agente: 1069758
Placa: NPR-1452
Nº BOAT: 1291631
Data: 01/05/2013 18:40

Item	Descrição - Componentes Não Estruturais	Valor	Sim	Não	NA
1	Guidão, suas fixações e comandos nele instalados.	2		X	
2	Sist. de freio dianteiro hidráulico ou mecânico (fixações, mangueiras, cabos, acionamentos, pinças, tambor, disco, etc)	2		X	
3	Amortecedor(es) tras. (inclusive fixação no chassi).	2		X	
4	Motor e suas fixações.	2		X	
5	Eixo do garfo traseiro	2		X	
6	Roda traseira (aro, cubo, raios, flanges, coroa, etc.)	2		X	
7	Eixo da roda dianteira/traseira.	2		X	
8	Sist. de freio traseiro hidráulico ou mecânico (fixações, mangueiras, acionamentos, pinça, tambor, disco, pedal, etc)	2		X	
9	Pedais de apoio do condutor e passageiro	1		X	
10	Bagageiro traseiro deformado (se houver).	1		X	
11	Alça traseira	1		X	
12	Assento (fixação e firmeza)	1		X	
13	Tanque de combustível, tampa do tanque e mangueiras.	2		X	
14	Roda dianteira (aro, cubo, raios, flanges, etc.)	2		X	
Descrição- Componentes estruturais					
A	Coluna de direção e mesas sup./inf. (folga anormal, danos)	3		X	
B	Amortecedor(es) dianteiro(s)	3		X	
C	Chassis (deformações, desalinhamentos, rompimentos, etc.)	3		X	
D	Garfo traseiro (deformações, desalinhamentos, rompimentos, etc.)	3		X	

Soma dos pontos de todos os itens assinalados nas colunas "SIM" e "NA" :

0

CLASSIFICAÇÃO DO DANO DO VEÍCULO

Assinale abaixo o campo que corresponde ao dano do veículo

- ☐ Dano de Pequena Monta: até 16 pontos, somando os pontos de todos os itens assinalados nas colunas "SIM" e "NA", desde que não tenha sido danificado nenhum componente estrutural.
- ☐ Dano de Média Monta: acima de 16 pontos, somando os pontos de todos os itens assinalados nas colunas "SIM" e "NA", desde que não tenham sido danificados três ou mais componentes estruturais.
- ☐ Dano de Grande Monta: quando tiverem sido assinalados nas colunas "SIM" e "NA", três ou mais componentes estruturais, independente do somatório de pontos.

Observações:

Quando o componente estiver danificado, assinalar com um X a coluna SIM

Quando o componente não estiver danificado, ou não existir originalmente, assinalar com um X a coluna NÃO

Caso não tenha sido possível avaliar se o componente foi ou não danificado no acidente, assinalar com um X a coluna NA.

SIM = item danificado no acidente

NÃO = item não danificado ou Não Existente

NA = item que não foi possível definir o dano (Não Avaliado)

VERIFICAÇÃO DE AUTENTICIDADE NA INTERNET: <http://www.dprf.gov.br>

DATA/HORA DA EXPEDIÇÃO: 01/05/2013 21:12:45

NÚMERO DE CONTROLE: 9ebadd63d0cfc458

* Somente possuem valor legal as ocorrências em que o status seja "ENCERRADA"

Página 4 de 4



Assinado eletronicamente por: ALMAIR BESERRA LEITE - 11/10/2017 07:17:14

<http://pje.tjpb.jus.br:80/pje/Processo/ConsultaDocumento/listView.seam?x=17101107090451200000009955171>

Número do documento: 17101107090451200000009955171

Num. 10181331 - Pág. 2



MINISTÉRIO DA JUSTIÇA
Departamento de Polícia Rodoviária Federal
Sistema de Informações Operacionais
BOLETIM DE ACIDENTE DE TRÂNSITO

OCORRÊNCIA: 1291631

Comunicação: C1469861

* STATUS DA OCORRÊNCIA: Encerrada

CONDUTOR ENVOLVIDO

Veículo: V1/NPR-1452 MOTOCICLETA
Nome/Apelido: NEWTON BARRETO ARNAUD
Data de Nascimento: 04/09/1973 Sexo: Masculino Estado Civil: Casado
Nome do Pai: NESTOR ARNAUD FILHO
Nome da Mãe: RAINUNDA BARRETO DA SILVA ARNAUD
Endereço: RUA FLORIANO PEIXOTO, 121 CEP: 58.801-450
Município/UF: SOUSA/PB Telefones: 83 8650-1699 Grau de Instrução: Superior
Naturalidade: CATOLE DO ROCHA/PB Nacionalidade: BRASIL Ocupação Principal: AGENTE CARCERARIO
CPF: 021.704.704-17 Documento de Identificação: 1612997 Órgão Expedidor: SSP /PB
Origem: POMBAL/PB - BRASIL Destino: SOUSA/PB - BRASIL
Estado Físico: Lesões Graves Socorrido pela PRF? Não Usava Cinto? Não Aplicável Usava Capacete? Sim
Existe Declaração em Anexo? Não Havia Vestígio de Ingestão de Alcool? Não
Transcrição da Declaração:

Condutor é Habilitado? Sim Categoria CNH: AB Registro CNH: 02046458186/PB Primeira Habilitação: 27/02/1997
Validade CNH: 10/01/2017 País CNH: Dormia? Não Km Percorridos: 15,0 Horas Dirigindo: 00:15
Pertences:
Informações Complementares:

ENCAMINHAMENTO DO CONDUTOR

Tipo de Receptor: SAMU Responsável pela Recepção: SOCORRISTA
Documento do Responsável: Data/Hora da Recepção (hora local): 01/05/2013 19:00
Município/UF: POMBAL/PB Motivo: Socorro
Descrição do: ENCAMINHADO PARA O HOSPITAL REGIONAL SINHA CARNEIRO, POMBAL-PB

VERIFICAÇÃO DE AUTENTICIDADE NA INTERNET: <http://www.dprf.gov.br>

DATA/HORA DA EXPEDIÇÃO: 01/05/2013 21:12:45
NÚMERO DE CONTROLE: 9ebadd63d0cfc458

* Somente possuem valor legal as ocorrências em que o status seja "ENCERRADA"

Página 3 de 4





MINISTÉRIO DA JUSTIÇA
Departamento de Polícia Rodoviária Federal
Sistema de Informações Operacionais
BOLETIM DE ACIDENTE DE TRÂNSITO

OCORRÊNCIA: 1291631

Comunicação: C1469861

* STATUS DA OCORRÊNCIA: Encerrada

CROQUI

Local Desfeito

LEGENDA:

- Automóvel
- Veículo Trator
- PeDESTRE
- Ponto B
- Ponto P
- Ponto C
- Ônibus
- Animal
- Capotagem
- Caminhão
- Tombamento
- Incêndio
- Local da colisão
- Marcha à ré
- Placa de Trânsito
- Trem
- Conjugado
- Objeto Fixo
- Ponto A'
- Ponto A
- Antes da Colisão
- Marca de Frenagem
- Veículo Ausente
- Reboque/Semi-reboque
- Triângulo de Amarração
- Veículo de 2 ou 3 rodas
- Marcha à frente
- Patinagem ou Derrapagem
- Depois da Colisão

ARARECIDA-PS POMBAL-PS

Latitude do Ponto C: _____ Longitude do Ponto C: _____

Referência do Ponto A/A': _____ Referência do Ponto B: _____

Distância AB (m): _____ Distância AC (m): _____ Distância BC (m): _____

VEÍCULO	P1	DISTÂNCIA P1-A (m)	DISTÂNCIA P1-B (m)	P2	DISTÂNCIA P2-A (m)	DISTÂNCIA P2-B (m)

Narrativa da Ocorrência:

DEVIDO A IRREGULARIDADE DA VIA, O CONDUTOR PERDEU O CONTROLE DE DIREÇÃO DA MOTOCICLETA. SAIU DA PISTA E TOMBOU.

VEÍCULOS ENVOLVIDOS

Placa: NPR-1452 Sequencial: V1 Descrição: MOTOCICLETA Chassi: 9C2KC1670CF489097 Renavam: 0045261171

Marca/Modelo: HONDA/CG 150 FAN ESI Cor: VERMELHA Ano: 2012 Tipo: Motocicletas Emplacamento: CAJAZEIRAS/PB

Ocupantes: 1 Espécie: Passageiro Categoria: Particular CPF/CNPJ: 021.704.704-17

Proprietário: NEWTON BARRETO ARNAUD CEP: 58.801-450

Endereço: RUA FLORIANO PEIXOTO, 121 Telefones: 83 8650-1699

Município/UF: SOUSA/PB

COMBINAÇÃO DE VEÍCULO DE CARGA

Placa U1: _____ Placa U2: _____ Placa U3: _____ Placa U4: _____

Origem: POMBAL/PB - BRASIL Destino: SOUSA/PB - BRASIL

CIRCUNSTÂNCIA DO VEÍCULO

Manobra do Veículo no Acidente: Segue fluxo Saída de Pista? Não Derrapagem? Não Capotagem? Não Tombamento? Não

Colisão com Objeto Fixo: Não Houve Colisão com Objeto Móvel: Não Houve Incêndio? Não

Marcas de Frenagem (m): 0.0 Estado dos Pneus: Bom

Descrição do Recolhimento: _____

DADOS DA CARGA

Carregamento: _____ Houve Derrapamento de Carga? Não Extensão dos Danos: _____ Moeda: Real-R\$

Valor Total da Carga: R\$0,00 Produto Perigoso: _____

Descrição da Carga: _____

ENCAMINHAMENTO DO VEÍCULO

Tipo de Receptor: _____ Data/Hora da Recepção (hora local): _____ Motivo: _____

Responsável pela Recepção: _____

Documento do Responsável: _____

Município/UF: _____ Descrição do Encaminhamento: _____

VERIFICAÇÃO DE AUTENTICIDADE NA INTERNET: <http://www.dprf.gov.br>

DATA/HORA DA EXPEDIÇÃO: 01/05/2013 21:12:45

NÚMERO DE CONTROLE: 9ebadd63d0c0c458

* Somente possuem valor legal as ocorrências em que o status seja "ENCERRADA"

Página 2 de 4





1994473

REGISTRO DE INTERNAÇÃO

Prontuário 854246	Nome do Paciente NEWTON BARRETO ARNALDO	Nascimento 04/09/1973	Idade 39	Sexo M	Cor	Naturalidade 1-CATOLICA	Religião
Estado Civil	CPF	RG 1612997 SSP PB	Grau de instrução		Profissão	Fone Residencial	Fone Trabalho
Filiação	Mãe: RAIMUNDA BARRETO DA SILVA	Pai:	Complemento Endereço				
Endereço R. SEVERINO FRANCA DE ANDRADE, 11 - RAQUEL GADELHA, SOUSA-PB CEP							
Atendimento 1994473	Data 03/06/2013	Hora 07:26	Setor 3006-SECRETARIA CONVENIOS	Tipo Atendimento 5-INTERNACAO CIRURGICA			
Médico Atendente 1002309-ANDREY LEAL WANDERLEY	Nº Carteira 0701010462380147			Motivo Atendimento 4-INTERNACAO/URGÊNCIA			
Plano / Convênio 4-GEAP/1-GEAP	Validade 31/10/2014			Nº CNS			
Posto				Leito			
Acomodação				*854246*			
Gula INTERNACAO	Procedimento 5999566 INTERNACAO			Exatamento a auto			

assinatura de Dr. Andrey

para analise radiologica



assinatura de Aluzka Maria Melo

TERMO DE RESPONSABILIDADE

O paciente (cu responsável) Sr(a) NEWTON BARRETO ARNALDO, aqui declarado, dá plena autorização ao seu médico assistente fazer as investigações necessárias ao diagnóstico, e executar tratamentos, operações, transfusões de sangue, ou outras condutas médicas que venham a ser necessárias, inclusive quando a imprevisibilidade ou da não observância das orientações médicas.

Estou ciente das complicações inerentes ao ato cirúrgico abaixo.

- 1)
- 2)
- 3)

CAMPINA GRANDE, 03 de Junho de 2013

ALUZKA MARIA MELO
Responsável pelo Atendimento

assinatura de Raquel Gadelha de Sousa
NEWTON BARRETO ARNALDO
Responsável pelo Paciente

RESPONSÁVEL NEWTON BARRETO ARNALDO
ENDEREÇO R. SEVERINO FRANCA DE ANDRADE, 11 - BARRA RAQUEL GADELHA - SOUSA-PB
TELEFONE 331-6335

Arquivo assinado em, 08/11/13 13:19 por:
JOAO PAULO ESTRELA pag. 1 / 4



HOSPITAL
ANTONIO TARGINO

NOTA DE SALA
CENTRO CIRÚRGICO

020

PACIENTE: NEWTON BARRETO ALMEIDA

CONVÊNIO: GEAP

SUS ☐

PRONTUÁRIO: 854246/1994473

DATA: 03/06/13 CIRURGIA: TRAT. CIRÚRG. DE FRATURA DE CLAVÍCULA

CIRURGIÃO: DR. ANDRÉ LEM

AUXILIAR:

ANESTESISTA: DR. BEANHO

CIRCULANTE: VERONICA

Nº CARRO: 14

HORÁRIO: INÍCIO: 13:00 FINAL: 14:00

CÓD.	MEDICAMENTO	QUANT
1880	ÁGUA DESTILADA	
28819	RANITIDINA	
2070	ATROPINA	04
2020	DIPIRONA	02
70181	PROSTIGMINE	04
2062	METOCLOPRAMIDA	
1961	EFEDRINA	
4286	GARAMICINA	
5304	DENAMETASDONA	01
5398	HEPARINA	
1929	ARAMIN	
1899	AMINOFILINA	
70971	TRANSAMIN	
70033	NAUSEDRON	01
70572	THALITIL 40mg	
5380	HIDROCORTISONA	
5339	FENERGAN	
2038	FUROSEMIDA	
4650	CEFALOTINA 1g	02
70238	QUELICIM	
1872	ADRENALINA	
5673	DOPAMINA	
2003	CLORETO DE SÓDIO	
1910	CLORETO DE POTÁSSIO	
2046	GLICOSE 50%	
1767	CEFTRIAXONA	
70335	SOLU-MEDROL 500mg	
1902	BICARBONATO DE SÓDIO	
2054	GLUCONATO DE CÁLCIO	
403792	TORADOL	01
4855	DICLOFENACO SÓDICO	
CÓD.	PSICOTROPICOS	QUANT
73210	TRAMAL	
46850	FENOBARBITAL	
8885	DIEMPA 10mg	
3034	DIMORF 0.2mg	
3026	DIMORF 1.0mg	
3982	DOLANTINA	
8869	HIDANTAL	
69655	DORMONID	
9962	KETALAR	
70254	ALFENTANILA	
CÓD.	ANESTÉSICOS	QUANT
126233	NIMBHM	
2216	PANCURON	
82031	PROPOFOL	01
3042	FENTANIL	02
70548	TRACUR	
8834	HALOTANO	
128872	SEVORANO	01
2780	ISOFLURANO	
8958	TIOPENTAL	
2160	NEOCAINA 0,5% CV	
70750	NEOCAINA 0,5% S/V	
9024	NILPERIDOL	
3212	ETOMIDATO	

CÓD.	MATERIAL	QUANT
9091	LIDOCAINA GELÉIA	
2119	LIDOCAINA 2% S/V	01
2801	LIDOCAINA 2% C/V	
1996	NEOCAINA PESADA	
CÓD.	MATERIAL	QUANT
	AGULHA RAQUI N°	
	DRENO PENROSE N°	
	DRENO TORAX N°	
	AGULHA PERIDURAL N°	
4012	AGULHA DESCARTÁVEL N°	02
	ESCOVA DESCARTÁVEL	01
	COMPRESSAS	30
	CATETER PERIDURAL N°	
2356	BOLSA COLOSTOMIA	
138096	CATETER OXIGENIO	
22331	COLETOR URINA FECHADO	
27180	COLETOR URINA ABERTO	
59587	ELETRODO	05
2585	EQUIPO MACROGOTAS	01
1577	EQUIPO MICROGOTAS	
69752	MICROPORE LARGO	
3379	MICROPORE FINO	
	JELCO N° 18	01
	LÂMINA BISTURI N° 24	01
	DRENO SUÇÃO N°	
2259	ALGODÃO HIDRÓFILO	36
9113	ALGODÃO ORTOPÉDICO	
	ATADURA GESSADA	
3700	SERINGA DE 0,3cc	
3689	SERINGA DE 10cc	01
3719	SERINGA DE 0,5cc	01
3697	SERINGA DE 20cc	02
341797	SERINGA DE 60cc (Bico Longo)	
3735	SERINGA DE 0,1cc	
	SCALPS N°	
	SONDA FOLEY N°	
4081	TORNEIRA 03 VIAS	
	SONDA NELATON	
	SONDA RETAL	
2615	ESPARADRAPO	30cm
2468	INTRA-CATH	
20117	FITA GLICEMIA	
69917	GILETE	01
	TUBO ENDOTRAQUEAL N°	
	ATADURA CREPOM N°	
	GNEDEL N°	
40126	LUVAS 7.5	01
3522	LUVAS 8.0	12
149870	LUVAS 8.5	
	SONDA NSG	
3425	GELFOAN	
2500	GAZES	30cm
3549	LUVA PROCEDIMENTO	12
3417	GEL CONDUTOR	30cm
53037	SURGICEL	
	CÂNULA TRAQUEOSTOMIA N°	

CÓD.	FIOS	QUA
	ACIFLEX N°	
	ETHIBOND N°	
	MONONYLON N°	2-0 01
	CROMADO S/A N°	
	CROMADO C/A N°	
	VICRYL N°	01
	MONOCRYL N°	
	PROLENE N°	
	ALGODÃO C/A N°	
	ALGODÃO S/A N°	
3360	FITA CARDIACA	
CÓD.	SOLUCÕES	QU
149217	ALCOOL	160
2631	ÊTER	20
3611	PVPI TÓPICO	
3603	PVPI DEGERMANTE	
2330	ÁGUA OXIGENADA	
4111	VASELINA	
304000	CLOREXIDINA	50
CÓD.	GASES HOSPITALARES	QU
	AR COMPRIMIDO	
	OXIGÊNIO	1
	OXIDO NITROSO	
	VÁCUO	
	NITROGÊNIO	
	APARELHOS	1
	RISTURI ELÉTRICOS	1
	CAPNOGRAFO	
	MICROSCÓPIO CIRÚRGICO	
	MONITOR CARDÍACO	
	OXÍMETRO DE PULSO	
	ASPIRADOR ELÉTRICO	
CÓD.	SOROS	
	SORO FISIOLÓGICO 500ml	
	SORO GLICOSADO 500ml	
	SORO RINGER 500ml	
	HISOCAL	
	MANITOL	
CÓD.	OUTROS	
	DRAGMIL	
	ORFEPANAZOL	
	FILTRO RESPIRATÓRIO	
	Nº	
01	PLACA ANATÔMICA	
	DE CLAVÍCULA	
	TITÂNIO BLOQUEIO	
	PARAFUSO CERVICAL	
	DE 3,5mm Lx 11mm	
02	PARAFUSO N° 18	
	PARAFUSO DE	
	BLOQUEIO EM	
	TITÂNIO N° 20	

REALIS



Assinado eletronicamente por: ALMAIR BESERRA LEITE - 11/10/2017 07:17:16

http://pje.tjpb.jus.br:80/pje/Processo/ConsultaDocumento/listView.seam?x=17101107103782700000009955181

Número do documento: 17101107103782700000009955181

Num. 10181341 - Pág. 2



HOSPITAL
ANTONIO TARGINO

Arquivo assinado em: 08/11/13 13:19 por:
JOAO PAULO ESTRELA pág. 3 / 4

Diagnóstico

Paciente) Marlon B. Brand Aljamento) 62 Leito) -- Convênio) Geap

Data	Prescrição Médica	Horário		Evolução Médica
03/10/13	1. Lacta 1000ml EV 6/6h 2. SRA 1000ml EV 6/6h 3. Lacta 1000ml EV 6/6h 4. Lacta 1000ml EV 6/6h 5. Lacta 1000ml EV 6/6h 6. Lacta 1000ml EV 6/6h 7. Lacta 1000ml EV 6/6h 8. Lacta 1000ml EV 6/6h 9. Lacta 1000ml EV 6/6h 10. Lacta 1000ml EV 6/6h	13 13 13 13 13 13 13 13 13 13	13 13 13 13 13 13 13 13 13 13	Admissionar Paciente internado em UTI Paciente internado em UTI Paciente internado em UTI Paciente internado em UTI Paciente internado em UTI Paciente internado em UTI Paciente internado em UTI Paciente internado em UTI Paciente internado em UTI Paciente internado em UTI
04/10/13	1. Lacta 1000ml EV 6/6h 2. SRA 1000ml EV 6/6h 3. Lacta 1000ml EV 6/6h 4. Lacta 1000ml EV 6/6h 5. Lacta 1000ml EV 6/6h 6. Lacta 1000ml EV 6/6h 7. Lacta 1000ml EV 6/6h 8. Lacta 1000ml EV 6/6h 9. Lacta 1000ml EV 6/6h 10. Lacta 1000ml EV 6/6h	13 13 13 13 13 13 13 13 13 13	13 13 13 13 13 13 13 13 13 13	Admissionar Paciente internado em UTI Paciente internado em UTI Paciente internado em UTI Paciente internado em UTI Paciente internado em UTI Paciente internado em UTI Paciente internado em UTI Paciente internado em UTI Paciente internado em UTI Paciente internado em UTI



ENFERMAGEM

IDADE: 39 MÉDICO: Dr.º João

DATA	EVOLUÇÃO	DATA	EVOLUÇÃO
03/06 08/06 20/06	Paciente admitido p/submeter-se a tratamento especializado. <i>Thia</i>		
03/06 08/06 20/06	Paciente segue em fase operatória de C.P. fez Rx da coluna. <i>Thia</i>		
09/06 20/06	Paciente segue em estado geral estável apresentando sinais e sintomas de contusão.		
	ps: 120x90 Temp 36e		
	<i>carap</i>		
07/06 13/06	Paciente evolui mantendo-se estável. sem alterações. mant. contusões.		

Arquivo assinado em, 08/11/13 13:19 por:
JOAO PAULO ESTRELA pág. 4 / 4



HOSPITAL ANTONIO MARGINO LTDA

NOME DO PACIENTE: <u>Antonio B. Bernard</u>		Nº PRONTUÁRIO:	
DATA DA OPERAÇÃO: <u>03/06/73</u>	ENFERMARIA:		LEITO:
OPERADOR: <u>Antônio</u>	1º AUXILIAR: <u>Maro</u>		
2º AUXILIAR:	3º AUXILIAR:	INSTRUMENTADOR:	
ANESTESISTA: <u>Bernardo</u>	TIPO DE ANESTESIA:		
DIAGNÓSTICO PRÉ-OPERATÓRIO: <u>Fratura de clavícula (C)</u>			
TIPO DE OPERAÇÃO: <u>Trat. cirúrgico fratura de clavícula (C)</u>			
DIAGNÓSTICO PÓS-OPERATÓRIO: <u>Idem</u>			
RELATÓRIO IMEDIATO DO PATOLOGISTA:			
EXAME RADIOLÓGICO NO ATO:			
ACIDENTE DURANTE A OPERAÇÃO:			

Arquivo assinado em, 08/11/13 13:19 por:
JOAO PAULO ESTRELA pag. 1 / 4



Início

RELATÓRIO DE OPERAÇÃO

VIA DE ACESSO - TÁTICA E TÉCNICA - LIGADURAS - DRENAGEM - SUTURA - MAT. EMPREGADO - ASPECTO - VICERAS

Pele não anestesiada.

Preparação e Antissepsia

Campo operatorio.

Incisão em região clavicular (C).

Drenagem por planos. Hemostasia.

Redução e colocação da protesa.

de clavícula (C) e 1 placa blo.

quadrado e 06 parafusos.

Sutura por planos.

Dr. JOÃO PAULO ESTRELA
ORTOPEDIA - TRAUMATOLOGIA
Cirurgia de Ombro
CRM 5625-PB.

Arquivo assinado em, 08/11/13 13:19 por:
JOAO PAULO ESTRELA pag. 2 / 4



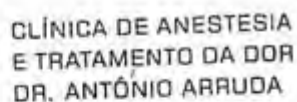

Rua J. J. ...
nº 807, Sala 202 - Prata - Telefone: 8...

Dr. Bernardo Arruda
CRM 5792

Dr. Marcos
CRM 114

Nome: Newton Barion Assunção
Idade: 39 Sexo: M Cor: Negra Peso: 90
Altura: 180 Clínica: GO Circofólio ASA: I

HOSPITAL MAT	DATA 05/06/2013	CONVEN. G040
DIAG. PRÉ-OPERATÓRIO Ox. carotínea A (5)		

ANAMNESE E EXAME FÍSICO:

John O.
 1000 Park Lane, Albany,
 U.S.A. - 12208-0001

Expos: Protosm

Pré-Anestésico Painkillers 7.5ml + Hyal + 5ml	Resultado	Cirurgia Proposta 40 cc 5% Carbocina (B)	Início 13:50
Diag. Pós-Operatório O bom		Cirurgia Realizada A 40 cc 5% Carbocina	Término 14:30
			Inst. Exame

Cirurgião: <u>ANDRÉ</u>	1º. Aux.: <u>ALVARO</u>	2º. Aux.: <u>ALVARO</u>	Inst. <u>SOARES</u>	Exat.
-------------------------	-------------------------	-------------------------	---------------------	-------

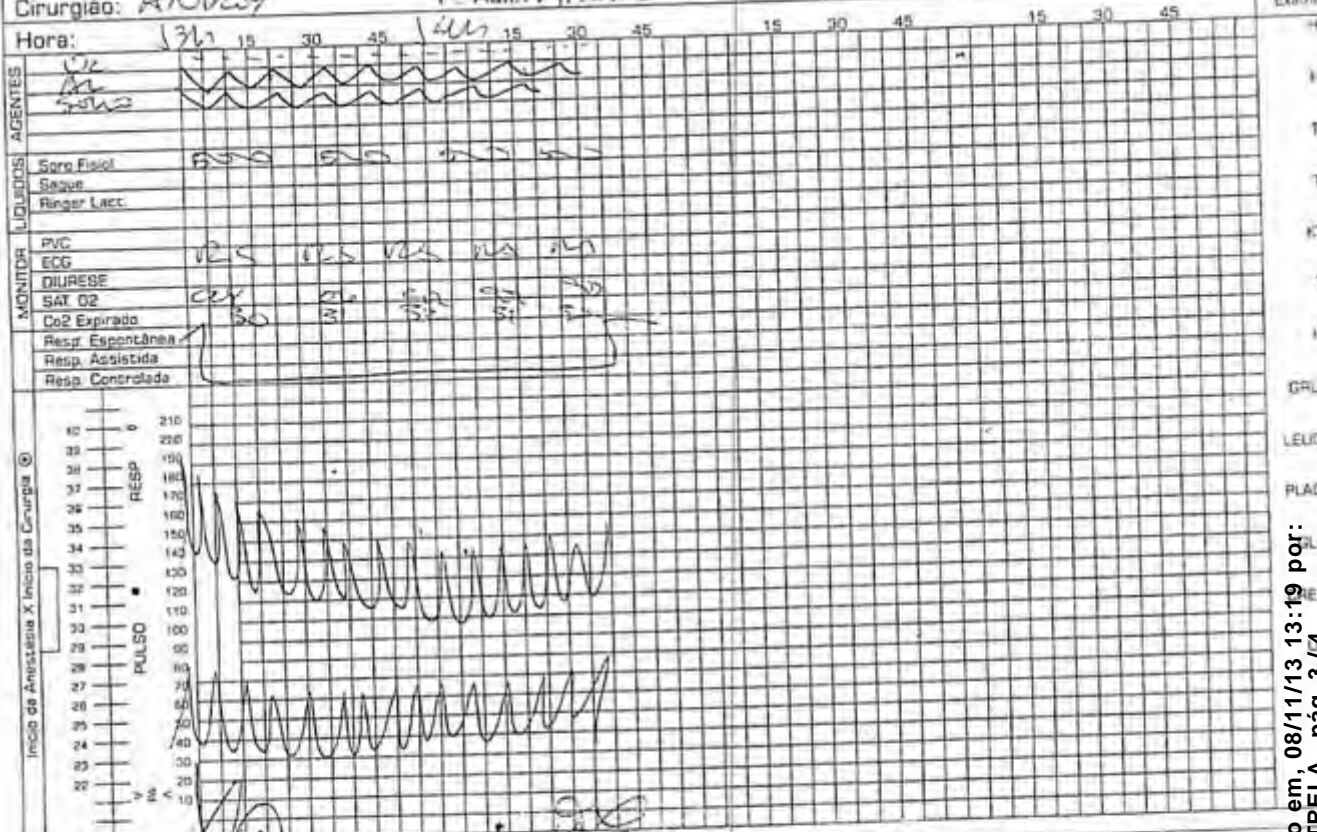

- ② XTREME 2.5K
- ③ PRIMA 200
- ④ PRIMA 350
- ⑤ PRIMA 400
- ⑥ PRIMA 200

ANESTESIA COM SANGUINARIA e/SIS.
(FARMACOS ANESTÉSICOS CUR E ULM)
- SOLUÇÃO DE ANESTÉSICO

ANOTAÇÕES:

ANOTAÇÕES:

MOLAR - GLY OF PAUF, USR,
ANABOLISM GROSS.

(1) MONOMERIS AS 18 BPS.
(2) PRO-EXTO SL (LIFE) VPS + JUM
4/ (A) + (B) + (C) = D + TOT qTS 219 +
FIVE + ROUN
(3) COPILOTTING 20+ TOTALOR (MOT + POFIT)
POAND (AT + RESIDUAL 9600 12- + DISPOST

(4) PROTECTOR 4000 + SPARTI 4000 + KIRKIN
(GUE).

Bento

Arquivo assinado em, 08/11/13 13:19 por:
JOAO PAULO ESTRELA pág. 3 / 4





MATERIAL UTILIZADO EM CIRURGIA

Hospital: Antonio Tanguaro Código: _____

Procedimento: Fratura da Clavícula Cód. do Procedimento: 86.22

Paciente: Newton Banneto Annand

Data da Cirurgia: 03 / 06 / 2013 Prontuário Nº: 854246 Convênio: Grap

Cirurgião: Dr. Andrey Coódiço: ☐ Reposição ☒ Caixa Pronta

DESCRIÇÃO DE PRODUTOS UTILIZADOS

[illegible]

ESPECIFICAÇÃO DE PARAFUSOS

		Nº	Qt.	Cód.	Valor Unt.	Valor Total
PARAFUSO						
CORTICAL. 3.5mm						
PARAFUSO						
CORTICAL. 4.5mm						
PARAFUSO						
ESPONJOSO. 4.0mm						
PARAFUSO						
ESPONJOSO. 6.5mm						
ESP. R/16 CURTA						
PARAFUSO						
ESPONJOSO. 6.5mm						
ESP. R/32 LONGA						
PARAFUSO						
MALEOLAR 4.5mm						

Obs.: O preenchimento do prontuário é obrigatório.

PREENCHIMENTO EXCLUSIVO DO CONSULTOR DE VENDAS

Condições de pagamento: _____

Faturar N.F. para: _____

Cód. do consultor: _____ Total: _____

PREENCHIMENTO EXCLUSIVO DO ESTOQUE

--	--

Nº do pedido: _____

Arquivo assinado em, 08/11/13 13:19 por:
JOAO PAULO ESTRELA pág. 4 / 4



CIRURGIA TORÁCICA

Dra. Dagjane Martins Frazão
CRM - PB 6109

Paciente: Newton Barreto Almeida.

→ Paciente masculino, 40 anos.
Admitido no hospital de trauma de
amputação grande no dia 01.05.2013.
História de acidente de trânsito. Diagnóstico
de TRAUMA PECTORAL FECHADO + TRAUMA
PECTORAL FECHADO. Submetido à laparoto-
mia exploratória - ESPLENECTOMIA; Fraturas
em arco costais + costela + clavícula à
esquerda.

Readmitido no mesmo hospital por
hemotórax coagulado, onde foi submetido
à TORACOTOMIA EXPLORATÓRIA.

Em outra unidade hospitalar,
submetido à correção cirúrgica da
fratura de clavícula.

Centro Médico
San Pietro
Rua Montevideo, 720 - Praia
Sala 303
83 3341.1282

CIRURGIA TORÁCICA

Dra. Dagjane Martins Frazão
CRM - PB 6109

Paciente: Newton Barreto Almeida.

cont.

→ Como déficit pelo trauma
torácico, mantém deformidade torácica
devido fraturas em múltiplos arcos costais.



Dra. Dagjane M. Frazão
Cirurgiã Plástica
CRM - 6109

Setembro / 2013.

Centro Médico
San Pietro
Rua Montevideo, 720 - Praia
Sala 303
83 3341.1282

Arquivo assinado em 08/11/13 13:19 por:
JOAO PAULO ESTRELA - pag. 1 / 4



Hospital de Emergência e Trauma
Dom Luís Gonzaga Fernandes

N.º PRONTUÁRIO

Nome: Antonio Carlos Geraldo End: VT I azul Letra: 06 Idade: 39

[illegible]

Arquivo assinado em, 08/11/13 13:19 por:
JOAO PAULO ESTRELA pág. 2 / 4



Folha de Tratamento e Evolução

Paciente	Newton Carneiro Almeida 39 anos.	Alojamento	Leito	Convênio
Data	Prescrição Médica	Horário	Evolução Médica	
13.05.18	01. Dieta Oral. Segunda a Sexta 250 kcal. 02. Sol. RL - 500ml IV - 6/8 horas. 03. Quiprona 1amp. + 10ml de N-4GR 12 04. TUBIN 80mg - IV - 12/12 horas. 05. Fentanyl 50mcg - IM - IV - 8/10 horas 06. RESUSCITAÇÃO RESPIRATÓRIA (VNI) 07. Urinoterapia contínua. 08. Desmefeg de 80mg. 09. PA NÃO INVASIVA. 10. Remoção de cateter em neta plástica. 11. Remoção de cateter em neta plástica. 12. Bandagem de ferida. 13. Sinais vitais.	12 18	Paciente em PC de fisiocômica respiratória. Sumando a VNA- contínua com ventilação de modo assistida. Paciente em PC de fisiocômica respiratória. Sumando a VNA- contínua com ventilação de modo assistida. Paciente em PC de fisiocômica respiratória. Sumando a VNA- contínua com ventilação de modo assistida.	

Arquivo assinado em, 08/11/13 13:19 por:
JOAO PAULO ESTRELA pag. 3 / 4



Hospital de Emergência e Trauma de Campina Grande
Dom Luís Gonzaga Fernandes

Nome do Paciente Newton Barreto Almeida.		N.º Prontuário 101 0308.	
Data da Operação 15. 05. 13.	Enf.	Leito	
Operador Dr.º. Wolfgang		1.º Auxiliar	
2.º Auxiliar	3.º Auxiliar	Instrumentador	
Anestesia Dr.º. Soares Cruzantes	Dr.º. Lima	Tipo de Anestesia Geral.	
Diagnóstico Pré-Operatório Remoção de coágulo de fibrina			
Tipo de Operação Toracotomia: Exploradora.			
 Toracotomia com drenagem fechada.			
Diagnóstico Pós-Operatório 01 unguento.			
Relatório Imediato da Patologia —			
Exame Radiológico no Ato —			
Acidente Durante a Operação —			

DESCRIÇÃO DA OPERAÇÃO

Via de Acesso - Tática e Técnica - Ligaduras - Drenagem - Sutura - Material Empregado - Aspecto Visceral	
01. Paciente em decúbito lateral direito com anestesia geral.	
02. Incisão e contra-incisão do campo operatório com 2 ^{da} de clorofórmio.	
03. Localização de campos cirúrgicos externos.	
04. Toracotomia longitudinal posterior e.	
05. Fieritura por planos.	
06. Identificada grande quantidade de sangue e coágulos em cavidade torácica que foram aspirados.	
07. Lavagem da cavidade. colocação de 2 drenos anterior e posterior por fim - toracostomia.	
08. Fechamento por planos.	
09. Curativo	

Arquivo assinado em, 08/11/13 13:19 por:
JOAO PAULO ESTRELA pág. 4 / 4

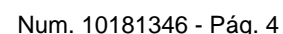

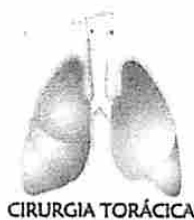

Dra. Dagjane Martins Frazão

CRM - PB 6109

Para: Newton Barreto Jurnaud.

07, 39 anos.

⇒ Paciente vítima de acidente de moto.
Trauma Torácico Fechado. Fratura de múltiplos arcos costais à esquerda.

Evoluiu com hemotórax coagulado.
Submetido à Toracotomia exploradora +
Toracostomia com drenagem fechada.

EVOLUÇÃO SATISFATÓRIA!

Reiterado para ser submetido a
procedimento cirúrgico ortopédico.

Dra. Dagjane M. Frazão
CIRURGIA TORÁCICA
CRM-PB 6109

27.05.2013.

Centro Médico
San Pietro

Rua Montevideo, 720 - Prata
Sala 303
83 3341.1282

Arquivo assinado em, 08/11/13 13:19 por:
JOAO PAULO ESTRELA pág. 1 / 8



 SUS Sistema Único de Saúde	LAUDO PARA SOLICITAÇÃO DE AUTORIZAÇÃO DE INTERNAÇÃO HOSPITALAR
Identificação do Estabelecimento de Saúde 1 - NOME DO ESTABELECIMENTO SOLICITANTE HOSPITAL DE EMERGÊNCIA E TRAUMA DOM LUIS GONZAGA FERNANDES	
2 - CNES 2 3 0 2 8 5 0	
7 - NOME DO ESTABELECIMENTO RECEBENTE HOSPITAL DE EMERGÊNCIA E TRAUMA DOM LUIS GONZAGA FERNANDES	
8 - CNES 2 3 6 2 8 5 0	
Identificação do Paciente 1 - NOME DO PACIENTE Newton Barreto Araujo	
2 - NÚMERO DE IDENTIFICAÇÃO 208962	
3 - DATA DE NASCIMENTO 10/09/73	
4 - SEXO M	
5 - ENDEREÇO NACIONAL DE SAÚDE (CNPJ) Rua...	
6 - ENDEREÇO NACIONAL DE SAÚDE (CPF) 109.09.73	
7 - ENDEREÇO NACIONAL DE SAÚDE (CPF) 109.09.73	
8 - ENDEREÇO NACIONAL DE SAÚDE (CPF) 109.09.73	
9 - ENDEREÇO NACIONAL DE SAÚDE (CPF) 109.09.73	
10 - ENDEREÇO NACIONAL DE SAÚDE (CPF) 109.09.73	
11 - ENDEREÇO NACIONAL DE SAÚDE (CPF) 109.09.73	
12 - ENDEREÇO NACIONAL DE SAÚDE (CPF) 109.09.73	
13 - ENDEREÇO NACIONAL DE SAÚDE (CPF) 109.09.73	
14 - ENDEREÇO NACIONAL DE SAÚDE (CPF) 109.09.73	
15 - ENDEREÇO NACIONAL DE SAÚDE (CPF) 109.09.73	
16 - ENDEREÇO NACIONAL DE SAÚDE (CPF) 109.09.73	
17 - ENDEREÇO NACIONAL DE SAÚDE (CPF) 109.09.73	
18 - ENDEREÇO NACIONAL DE SAÚDE (CPF) 109.09.73	
19 - ENDEREÇO NACIONAL DE SAÚDE (CPF) 109.09.73	
20 - ENDEREÇO NACIONAL DE SAÚDE (CPF) 109.09.73	
21 - ENDEREÇO NACIONAL DE SAÚDE (CPF) 109.09.73	
22 - ENDEREÇO NACIONAL DE SAÚDE (CPF) 109.09.73	
23 - ENDEREÇO NACIONAL DE SAÚDE (CPF) 109.09.73	
24 - ENDEREÇO NACIONAL DE SAÚDE (CPF) 109.09.73	
25 - ENDEREÇO NACIONAL DE SAÚDE (CPF) 109.09.73	
26 - ENDEREÇO NACIONAL DE SAÚDE (CPF) 109.09.73	
27 - ENDEREÇO NACIONAL DE SAÚDE (CPF) 109.09.73	
28 - ENDEREÇO NACIONAL DE SAÚDE (CPF) 109.09.73	
29 - ENDEREÇO NACIONAL DE SAÚDE (CPF) 109.09.73	
30 - ENDEREÇO NACIONAL DE SAÚDE (CPF) 109.09.73	
31 - ENDEREÇO NACIONAL DE SAÚDE (CPF) 109.09.73	
32 - ENDEREÇO NACIONAL DE SAÚDE (CPF) 109.09.73	
33 - ENDEREÇO NACIONAL DE SAÚDE (CPF) 109.09.73	
34 - ENDEREÇO NACIONAL DE SAÚDE (CPF) 109.09.73	
35 - ENDEREÇO NACIONAL DE SAÚDE (CPF) 109.09.73	
36 - ENDEREÇO NACIONAL DE SAÚDE (CPF) 109.09.73	
37 - ENDEREÇO NACIONAL DE SAÚDE (CPF) 109.09.73	
38 - ENDEREÇO NACIONAL DE SAÚDE (CPF) 109.09.73	
39 - ENDEREÇO NACIONAL DE SAÚDE (CPF) 109.09.73	
40 - ENDEREÇO NACIONAL DE SAÚDE (CPF) 109.09.73	
41 - ENDEREÇO NACIONAL DE SAÚDE (CPF) 109.09.73	
42 - ENDEREÇO NACIONAL DE SAÚDE (CPF) 109.09.73	
43 - ENDEREÇO NACIONAL DE SAÚDE (CPF) 109.09.73	
44 - ENDEREÇO NACIONAL DE SAÚDE (CPF) 109.09.73	
45 - ENDEREÇO NACIONAL DE SAÚDE (CPF) 109.09.73	
46 - ENDEREÇO NACIONAL DE SAÚDE (CPF) 109.09.73	
47 - ENDEREÇO NACIONAL DE SAÚDE (CPF) 109.09.73	
48 - ENDEREÇO NACIONAL DE SAÚDE (CPF) 109.09.73	
49 - ENDEREÇO NACIONAL DE SAÚDE (CPF) 109.09.73	
50 - ENDEREÇO NACIONAL DE SAÚDE (CPF) 109.09.73	
51 - ENDEREÇO NACIONAL DE SAÚDE (CPF) 109.09.73	
52 - ENDEREÇO NACIONAL DE SAÚDE (CPF) 109.09.73	
53 - ENDEREÇO NACIONAL DE SAÚDE (CPF) 109.09.73	
54 - ENDEREÇO NACIONAL DE SAÚDE (CPF) 109.09.73	
55 - ENDEREÇO NACIONAL DE SAÚDE (CPF) 109.09.73	
56 - ENDEREÇO NACIONAL DE SAÚDE (CPF) 109.09.73	
57 - ENDEREÇO NACIONAL DE SAÚDE (CPF) 109.09.73	
58 - ENDEREÇO NACIONAL DE SAÚDE (CPF) 109.09.73	
59 - ENDEREÇO NACIONAL DE SAÚDE (CPF) 109.09.73	
60 - ENDEREÇO NACIONAL DE SAÚDE (CPF) 109.09.73	
61 - ENDEREÇO NACIONAL DE SAÚDE (CPF) 109.09.73	
62 - ENDEREÇO NACIONAL DE SAÚDE (CPF) 109.09.73	
63 - ENDEREÇO NACIONAL DE SAÚDE (CPF) 109.09.73	
64 - ENDEREÇO NACIONAL DE SAÚDE (CPF) 109.09.73	
65 - ENDEREÇO NACIONAL DE SAÚDE (CPF) 109.09.73	
66 - ENDEREÇO NACIONAL DE SAÚDE (CPF) 109.09.73	
67 - ENDEREÇO NACIONAL DE SAÚDE (CPF) 109.09.73	
68 - ENDEREÇO NACIONAL DE SAÚDE (CPF) 109.09.73	
69 - ENDEREÇO NACIONAL DE SAÚDE (CPF) 109.09.73	
70 - ENDEREÇO NACIONAL DE SAÚDE (CPF) 109.09.73	
71 - ENDEREÇO NACIONAL DE SAÚDE (CPF) 109.09.73	
72 - ENDEREÇO NACIONAL DE SAÚDE (CPF) 109.09.73	
73 - ENDEREÇO NACIONAL DE SAÚDE (CPF) 109.09.73	
74 - ENDEREÇO NACIONAL DE SAÚDE (CPF) 109.09.73	
75 - ENDEREÇO NACIONAL DE SAÚDE (CPF) 109.09.73	
76 - ENDEREÇO NACIONAL DE SAÚDE (CPF) 109.09.73	
77 - ENDEREÇO NACIONAL DE SAÚDE (CPF) 109.09.73	
78 - ENDEREÇO NACIONAL DE SAÚDE (CPF) 109.09.73	
79 - ENDEREÇO NACIONAL DE SAÚDE (CPF) 109.09.73	
80 - ENDEREÇO NACIONAL DE SAÚDE (CPF) 109.09.73	
81 - ENDEREÇO NACIONAL DE SAÚDE (CPF) 109.09.73	
82 - ENDEREÇO NACIONAL DE SAÚDE (CPF) 109.09.73	
83 - ENDEREÇO NACIONAL DE SAÚDE (CPF) 109.09.73	
84 - ENDEREÇO NACIONAL DE SAÚDE (CPF) 109.09.73	
85 - ENDEREÇO NACIONAL DE SAÚDE (CPF) 109.09.73	
86 - ENDEREÇO NACIONAL DE SAÚDE (CPF) 109.09.73	
87 - ENDEREÇO NACIONAL DE SAÚDE (CPF) 109.09.73	
88 - ENDEREÇO NACIONAL DE SAÚDE (CPF) 109.09.73	
89 - ENDEREÇO NACIONAL DE SAÚDE (CPF) 109.09.73	
90 - ENDEREÇO NACIONAL DE SAÚDE (CPF) 109.09.73	
91 - ENDEREÇO NACIONAL DE SAÚDE (CPF) 109.09.73	
92 - ENDEREÇO NACIONAL DE SAÚDE (CPF) 109.09.73	
93 - ENDEREÇO NACIONAL DE SAÚDE (CPF) 109.09.73	
94 - ENDEREÇO NACIONAL DE SAÚDE (CPF) 109.09.73	
95 - ENDEREÇO NACIONAL DE SAÚDE (CPF) 109.09.73	
96 - ENDEREÇO NACIONAL DE SAÚDE (CPF) 109.09.73	
97 - ENDEREÇO NACIONAL DE SAÚDE (CPF) 109.09.73	
98 - ENDEREÇO NACIONAL DE SAÚDE (CPF) 109.09.73	
99 - ENDEREÇO NACIONAL DE SAÚDE (CPF) 109.09.73	
100 - ENDEREÇO NACIONAL DE SAÚDE (CPF) 109.09.73	

Arquivo assinado em, 08/11/13 13:19 por: JOAO PAULO ESTRELA pag. 2 / 8



Diagnóstico

Folha de Tratamento e Evolução[illegible]

Arquivo assinado em, 08/11/13 13:19 por:
JOAO PAULO ESTRELA pág. 3 / 8



ESTADO DA PARAIBA
SECRETARIA DE ESTADO DA SAÚDE
 Hospital de Emergência e Trauma de Campina Grande
 Dom Luís Gonzaga Fernandes

Nome do Paciente		N.º Prontuário	
Newton Barreto Arnaud		1006775	
Data da Operação	02/05/2013	Inf.	Leito
Operador	Dr. Carlos Alberto	1.º Auxiliar	Dr. Jesse
2.º Auxiliar	Dr. Rozena	3.º Auxiliar	Acad. Ana Helena
Instrumentador		Acad. Paulo	
Anestesia	Dr. Soraia Carvalho	Tipo de Anestesia	geral
Diagnóstico Pré-Operatório: Abdome Agudo			
Tipo de Operação: Laparotomia Exploradora + Splenectomia			
Diagnóstico Pós-Operatório: Lesão esplênica			
Relatório Imediato da Patologia			
Exame Radiológico no Ato			
Acidente Durante a Operação			

DESCRIÇÃO DA OPERAÇÃO

Vi de Acesso - Rota e Técnica - Ligaduras - Drenagem - Sutura - Material Empregado - Aspecto Visceral
1) Paciente em DDH sob anestesia geral
2) Assepsia + Antissepsia + Cobertura de Campos
3) Incisão Mediana Xifó-umbilical
4) Dissecção por planos
5) Inventário: Presença de pequena quantidade de sangue em cavidade abdominal + lesão esplênica.
6) Aspinção do hemoperitônio
7) Lavagem do baco
8) Ligadura do pedículo esplênico
9) Splenectomia
10) Tálus costal
11) Drenagem costal com dreno Juleb-Domenech
12) Hemostase
13) Fechamento do ginecose com PDS 0
14) Síntese da pele com mononylon 3-0.
15) Curativo

Arquivo assinado em, 08/11/13 13:19 por:
 JOAO PAULO ESTRELA pág. 4 / 8





GOVERNO DA PARAÍBA SECRETARIA DE SAÚDE DO ESTADO
Hospital de Emergência e Trauma Dom Luís Gonzaga Fernandes

Diagnóstico

LE + isplenetomia
Trauma Torácico

Folha de Tratamento e Evolução

Paciente)	Newton Brasil de Almeida	Alojamento)	1	Leito)	2	Convênio)	
Data	Prescrição Médica	Horário			Evolução Médica		
02/05/13	1) Dieta gnc				= Cuidado Geral =		
	2) FL 2000 ml EV 12h				Realizamos laparotomia + aspirac		
	SG 5% 1000ml				torica sem intervenções		
	3) Dipirona 2ml + AD EV 6h				Solicitemos exame histopatológico		
	4) Fentanyl 1mg + AD EV 12h				do doq.		
	5) Propofol 10mg EV 8h						
	6) Paracetol 1000mg + SG 5% 100ml EV 8h						
	7) Fisioterapia respiratória						
	8) SSV + CC 8h						

Arquivo assinado em 08/11/13 13:19 por:
JOAO PAULO ESTRELA pag. 5/8



 ESTADO DA PARAÍBA - SECRETARIA DE SAÚDE FICHA DE ATENDIMENTO AMBULATORIAL		NATUREZA DA CONSULTA CONSULTA BÁSICA (PAB): _____ CONSULTA ESPECIALIZADA: _____	
ENTIDADE PRESTADORA DO ATENDIMENTO CÓDIGO DA UNIDADE: 8023671 CNPJ / CPF: 08.778.268/0001-60 NOME: HOSPITAL DE EMERGÊNCIA E TRAUMA DOM LUIS GONZAGA FERNANDES END: AV. FLORIANO PEIXOTO, 4760 - MALVINAS MUNICÍPIO: CAMPINA GRANDE ESTADO: PARAÍBA UF: PB		PROCEDIMENTO _____ _____	
PACIENTE: PRONTUÁRIO Nº: 1010308 NOME: NEWTON BARRETO ARNALD SEXO: MASCULINO IDADE: 35,7 PROFISSÃO: AGENTE PENIT - 88178338 (N) DOCUMENTO: 1612297 RG END: R/ SEVERINO FRANÇA ANDRADE, 11 BAIRRO: SAQUEI GADILHA MUNICÍPIO: SOUSA ESTADO: PB CEP: _____ DATA DO ATENDIMENTO: 15/10/2017 07:04h CÓDIGO DO MUNICÍPIO: 251620 RAÇA / COR: DATA NASCIMENTO: 4/9/1973 QUEIXAS: RETORNO () 1 - BRANCA () 2 - PRETA () 3 - PÚRD () 4 - AMARELA () 5 - INDIGENA () 99 - SEM INFORMAÇÃO		TIPO DE ATENDIMENTO <input type="checkbox"/> 01 - URGÊNCIA <input type="checkbox"/> 02 - ACIDENTE NO LOCAL DE TRABALHO OU A SERVIÇO DA EMPRESA <input type="checkbox"/> 03 - ACIDENTE NO TRAJETO PARA O TRABALHO <input type="checkbox"/> 04 - OUTROS TIPOS DE ACIDENTE DE TRÂNSITO <input type="checkbox"/> 05 - OUTROS TIPOS DE LESÕES E ENVENENAMENTO POR AGENTES QUÍMICOS E FÍSICOS	
ANAMNESE E EXAME FÍSICO SUMÁRIOS: Paciente vítima de acidente de trânsito. PO de esferectomia. Trauma torácico fechado. Exatidão com hematórias coaguladas.		MEDICAÇÃO <input type="checkbox"/> 1 - PRESCRITA <input type="checkbox"/> 2 - APLICADA	
EXAMES REALIZADOS NA UNIDADE: TIPOS _____ RESULTADOS _____		ENCAMINHAMENTO <input type="checkbox"/> OBSERVAÇÃO <input type="checkbox"/> RESIDÊNCIA <input type="checkbox"/> INTERNAÇÃO <input type="checkbox"/> OUTRO HOSPITAL <input type="checkbox"/> ÓBITO <input type="checkbox"/> OUTROS	
SERVIÇOS REALIZADOS: CÓDIGO / PROCEDIMENTO: CID: IDADE:		ASS. DO(S) PROFISSIONAL(AS) ASSISTENTE(S) - CARIMBO ASS. DO PACIENTE / ACOMPANHANTE OU RESPONSÁVEL ASS. DO REVISOR TÉCNICO - CARIMBO ASS. DO REVISOR ADMINISTRATIVO	
MATERIAIS - MEDICAMENTOS E OUTROS RECURSOS 1 - maca com ABC 2 - medicamentos de emergência 3 - 4 - 5 -		ASS. DO PACIENTE / ACOMPANHANTE OU RESPONSÁVEL ASS. DO REVISOR TÉCNICO - CARIMBO ASS. DO REVISOR ADMINISTRATIVO	
DIAGNÓSTICO / CID: Hematórias coaguladas		ASS. DO PACIENTE / ACOMPANHANTE OU RESPONSÁVEL ASS. DO REVISOR TÉCNICO - CARIMBO ASS. DO REVISOR ADMINISTRATIVO	

Arquivo assinado em: 08/11/17 13:19 por: JOAO PAULO ESTRELA pag. 6 / 8



Sistema Único de Saúde Ministério da Saúde		LAUDO PARA SOLICITAÇÃO DE AUTORIZAÇÃO DE INTERNAÇÃO HOSPITALAR	
1 - Nome do Estabelecimento de Saúde HOSPITAL DE EMERGÊNCIA E TRAUMA DOM LUIS GONZAGA FERNANDES		7 - CNES 2 3 6 2 8 5 6	
2 - Nome do Estabelecimento Solicitante HOSPITAL DE EMERGÊNCIA E TRAUMA DOM LUIS GONZAGA FERNANDES		4 - CNES 2 3 6 2 8 5 6	
3 - Nome do Paciente Newton Barcelo Almeida		6 - Nº do Prontuário 209.052	
5 - Data de Nascimento 04/09/1973		8 - Sexo M	
9 - Nome do Responsável Raimunda Barros da Silva		11 - Telefone do Consultório 83 881 763315	
10 - Endereço Rua Sacerdote Branca Almeida, 11. Bairro Jardim		12 - Cidade São Paulo	
13 - UF SP		14 - CEP 018	
JUSTIFICATIVA DA INTERNAÇÃO			
Paciente vítima de acidente de moto na + de 1 semana, PO esplenectomia. Trauma Torácico fechado.			
Tratamento Cirúrgico			
Remoção da torácica.			
20 - Diagnóstico Principal HEMOTÓRAX COAGULADO.			
21 - CID 10 Principal J92.0			
22 - CID 10 Secundário S86.0			
23 - CID 10 Causas Associadas S86.0			
PROCEDIMENTO SOLICITADO			
24 - Código do Procedimento 02504212402			
25 - Caracter da Internação CIR. TORÁCICA			
26 - Data da Solicitação 15/05/13			
27 - Assinatura e Carimbo do Médico Solicitante JOÃO PAULO ESTRELA			
PREENCHER EM CASO DE CAUSAS EXTERNAS (ACIDENTES OU VIOLÊNCIAS)			
28 - CNPJ da Seguradora 29 - CNPJ da Empresa 30 - CNES da Empresa 31 - Nº do Boleto 32 - Série 33 - Data de Emissão 34 - Valor 35 - Tipo de Seguro 36 - Tipo de Seguro 37 - Tipo de Seguro 38 - Tipo de Seguro			
AUTORIZAÇÃO			
39 - Nº do Documento (Nº do Prontuário) do Médico Autorizador 40 - Assinatura e Carimbo do Médico Autorizador			
41 - Nº da Autorização de Internação Hospitalar			

05/06/13

B.

Arquivo assinado em: 08/11/13 13:19 por: JOAO PAULO ESTRELA pag. 7/8





RESUMO DE ALTA DA CIRURGIA GERAL
(REFERÊNCIA OU CONTRA REFERÊNCIA)

NOME: Vauxton Bernardo Almeida DN: 04/08/1973 PRONT. Nº: 1006775
NATURALIDADE: PROCEDÊNCIA: Sousa - PB
ADMISSÃO: 01/05/2013 ALTA: 09/05/13

1. Motivo da hospitalização (dados positivos da anamnese / exame físico)

Paciente vítima de acidente de moto, foi admitido com queimadura de 2º e 3º graus em membros superiores e inferiores. No exame: CGE, dispneia, hipocorada (2+/4+) AR: MVE em AHF, diminuído em base de AHF. ATEV: PCR em ET, BCFH A/D. ARI: N/A.

2. Resultado dos principais exames

01/05/13 → Hb: 7 Hc: 22%. Hct: 14.150 bas: 2 seg: 76 plaq: 376.000
urina: 23 creat: 1,2

06/05/13 → Hb: 7.7 Hc: 23.2%. 08/05/13 → Hb: 10 Hc: 32.7. Hct: 24.150 plaq: 658.000
USG (01/05/13) → massante ocular, com sinais sugestivos de hemoperitônio no abdome inferior do quadrante da base (deformação espinhosa?).

3. Evolução e complicações

Paciente evoluiu bem, sem complicações.

4. Terapêutica realizada

AE + desepineção
Hemotransfusão
Sintomáticos
Uso de
Fisioterapia Respiratória

5. Diagnóstico (hipotético ou definitivo)

Trauma torácico abdominal e laceração espinhosa
+ fratura de costelas + fratura de clavícula

6. Orientações médicas para pacientes / egresso

Retornar para o pós-operatório da cirurgia
Reavaliar após 30 dias da cirurgia
Retornar em caso de complicações
Fazer uso de medicações conforme prescrição médica
Realizar fisioterapia Respiratória

7. Condições de alta

☐ Curado ☐ A pedido ☐ Óbito ☒ Melhorado ☐ Inalterado
☐ Transferido para:

Campina Grande, 09 de maio de 2013

Dr. Antonio Gopalan Nêto
Cirurgião Geral
CRM-PB 6787

Responsável pelo resumo

Arquivo assinado em, 08/11/13 13:19 por:
JOAO PAULO ESTRELA pag. 8 / 8





Clínica Dr. Wanderley

Radiografia Digital • Tomografia Computadorizada Multislice
Ressonância Magnética • Medicina Nuclear • Ultrassonografia
Ecocardiografia • Doppler Vascular • Densitometria Óssea
Mamografia Digital • Biópsias Superficiais e Profundas

UNIDADE I

Rua Capitão João Alves de Lima, 742 - Prata
Fone: 83 3310 3055 Fax: 83 3341 4177

UNIDADE II

Av. Floriano Peixoto, 804 - Centro
Fone: 83 3315 7000

UNIDADE III

Clínica Santa Clara
Fone: 83 3310 3055

Nome: NEWTON BARRETO ARNAUD

2109848

Exame: TC DO TORAX

0043541301

Médico: GIAN ALMEIDA

Data: 08/05/2013

TOMOGRÁFIA COMPUTADORIZADA DO TÓRAX

TÉCNICA :

Realizada aquisição volumétrica do tórax, durante e após administração endovenosa de contraste iodado, com reconstruções multiplanares de 5.0 mm e 1.0 mm de espessura, utilizando-se filtro de alta resolução, abrangendo as estruturas pulmonares, mediastínicas e do arcabouço torácico.

ANÁLISE:

Exame realizado em caráter de urgência.

Observamos pequeno/moderado derrame pleural à esquerda, que se estende para o espaço interfissural, determinando atelectasia compressiva do pulmão adjacente.

Observamos múltiplas fraturas na caixa torácica à esquerda, envolvendo do 2º ao 8º arcos costais posteriores com sinais de desalinhamento, bem como o 9º arco costal e ainda fratura na porção média da clavícula e do corpo da escápula.

O conjunto de achados predispõem a um quadro de tórax instável.

Opacidades grosseiramente nodulares e outros com atenuação em "vidro fosco", no lobo inferior direito, associada a fina lâmina de líquido pleural, achados compatíveis com contusão pulmonar.

Aorta torácica com calibre normal.

O tronco da artéria pulmonar e as artérias pulmonares direita e esquerda apresentam calibre preservado.

Boa permeabilidade da traqueia e dos brônquios principais.

Ausência de linfonomegalias mediastinais ou hilares.

continua...

Dr. Ricardo Y. Wanderley CRM 1051
Dr. Rodrigo Ribeiro Neto CRM 2704
Dr. A. Leleneu L. M. O. Raulino CRM 4474
Dr. Wanderley G. Albuquerque CRM 5111
Dr. Valdemir Geraldo de Souza CRM 5689
Dr. Mayra Pereira dos Santos CRM 5628

Dr. Gustavo V. Wanderley CRM 912
Dr. Silvana Wanderley Cruz CRM 1969
Dr. Geracielly Regis Pereira Gomes CRM 4457
Dr. Telmar Almeida P. T. Araújo CRM 4133
Dr. Fabiano F. A. de Almeida CRM 5177
Dr. R. S. Santos CRM 5177

Dr. Rosany Simone C. dos Santos CRM 4454
Dr. Abelardo da Matta Ribeiro CRM 1901
Dr. Rildo Wanderley Cruz CRM 0877
Dr. Alessandra V. A. Mello CRM 5004
Dr. Karoline Wanderley Rodrigues CRM 5972
Dr. Cleverton G. da Nobrega CRM 5635

Arquivo assinado em, 08/11/13 13:19 por:
JOAO PAULO ESTRELA pág. 1 / 6



Assinado eletronicamente por: ALMAIR BESERRA LEITE - 11/10/2017 07:17:23

<http://pje.tjpb.jus.br:80/pje/Processo/ConsultaDocumento/listView.seam?x=17101107131347500000009955191>

Número do documento: 17101107131347500000009955191



Clínica Dr. Wanderley

Radiografia Digital • Tomografia Computadorizada Multislice
Ressonância Magnética • Medicina Nuclear • Ultrassonografia
Ecocardiografia • Doppler Vascular • Densitometria Óssea
Mamografia Digital • Biópsias Superficiais e Profundas

UNIDADE I
Rua Capitão João Alves de Lira, 742 - Prata
Fone: 83 3310 3055 Fax: 83 3341 4122

UNIDADE II
Av. Floriano Peixoto, 804 Centro
Fone: 83 3315 7800

UNIDADE III
Clínica Santa Clara
Fone: 83 3310 3055

CAMPINA GRANDE - PB - Clínica Wanderley - Estomato

Nome: NEWTON BARRETO ARNAUD

2109848

Exame: TC DO TORAX

0043541301

Médico: GIAN ALMEIDA

Data: 08/05/2013

IMPRESSÃO :

Sinais tomográficos que sugerem tórax instável pela presença de múltiplas fraturas de arcos costais à esquerda, associado a moderado derrame pleural.

Existem áreas sugestivas de contusão pulmonar à direita.

Achado adicional : Sinais de esplenectomia com pequena quantidade de líquido livre ao junto leito cirúrgico.

* Exame documentado em 04 filmes 14 x 17.

-ap

Dra LUISA ROSAS WANDERLEY
CRM 8238

Arquivo assinado em, 08/11/13 13:19 por:
JOAO PAULO ESTRELA pág. 2 / 6



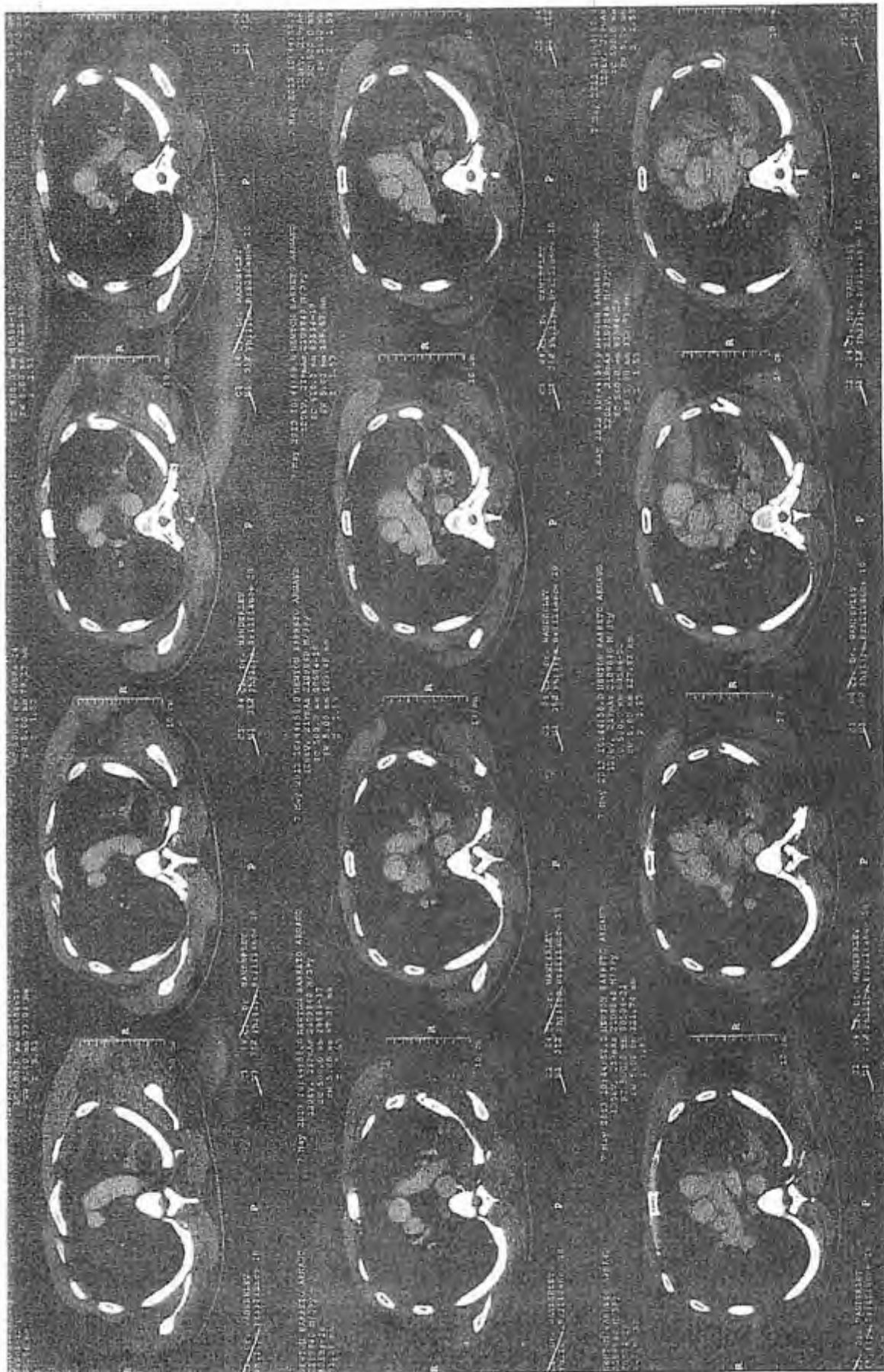

Arquivo assinado em, 08/11/13 13:19 por:
JOAO PAULO ESTRELA pág. 3 / 6





Clínica Dr. Wanderley

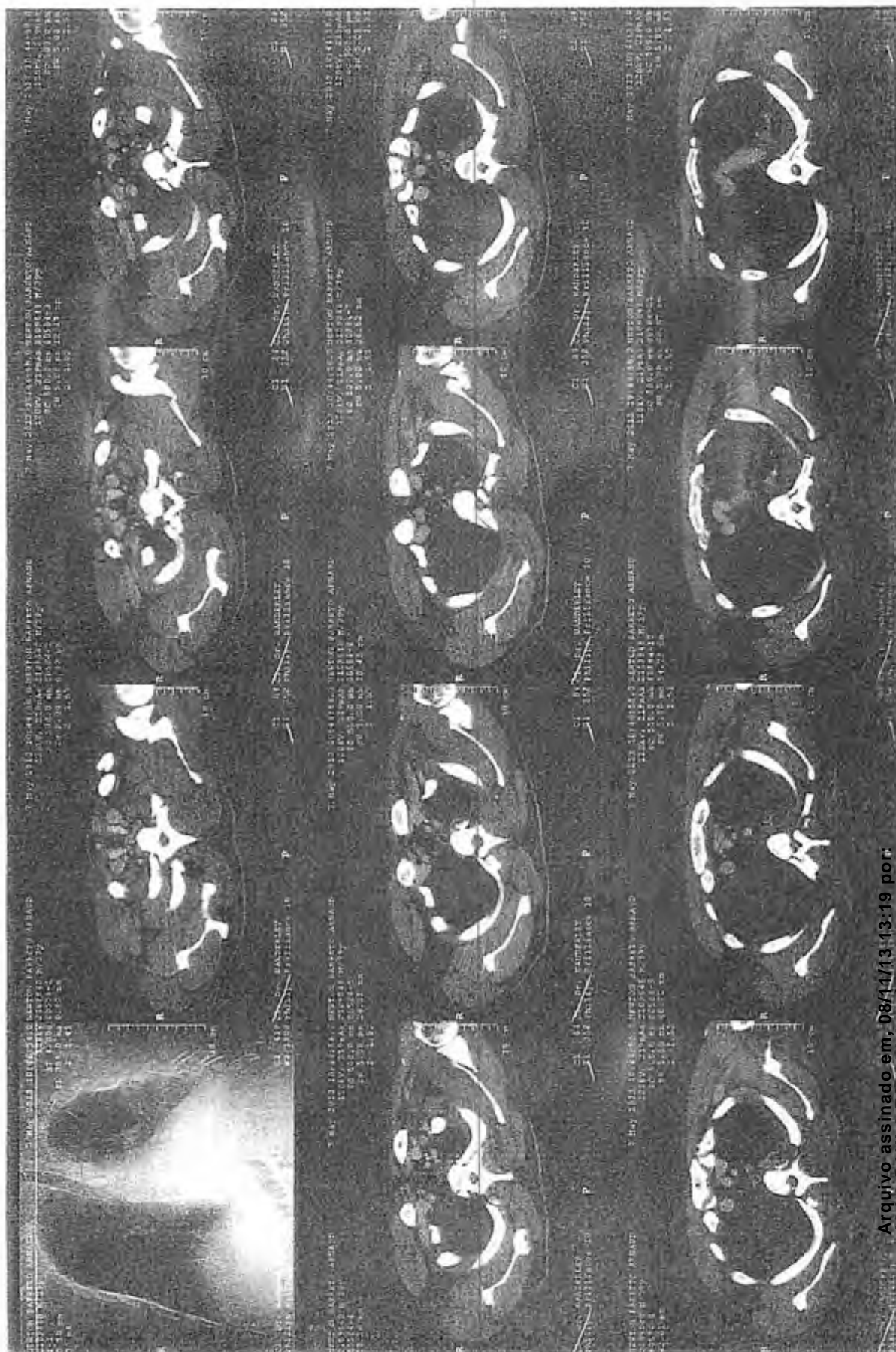

Arquivo assinado em: 08/11/13 13:19 por:
JOAO PAULO ESTRELA - pag. 4/6





Clinica Dr. Wanderley

Arquivo assinado em, 08/11/13 13:19 por:
JOAO PAULO ESTRELA pag. 5/6

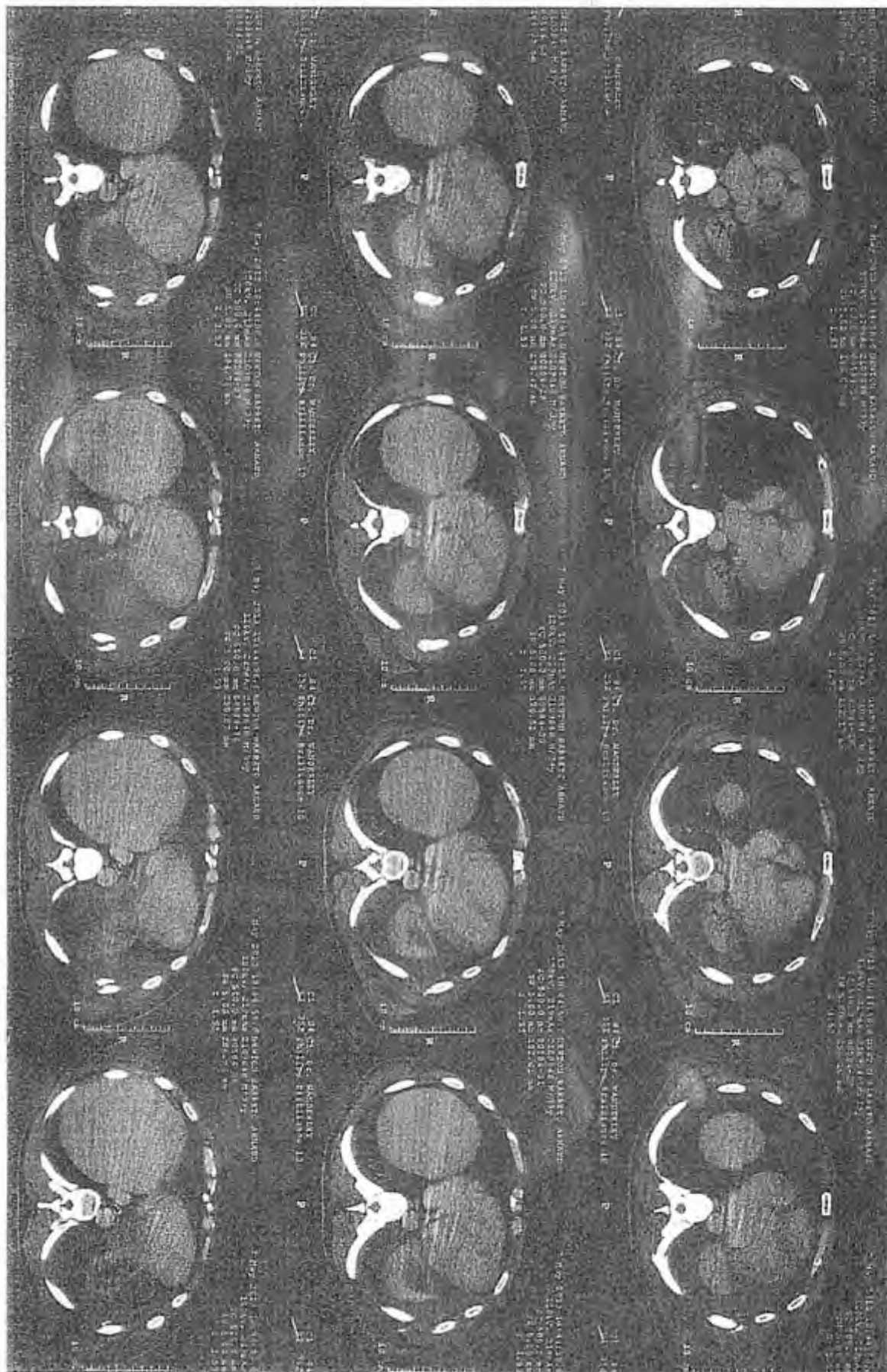

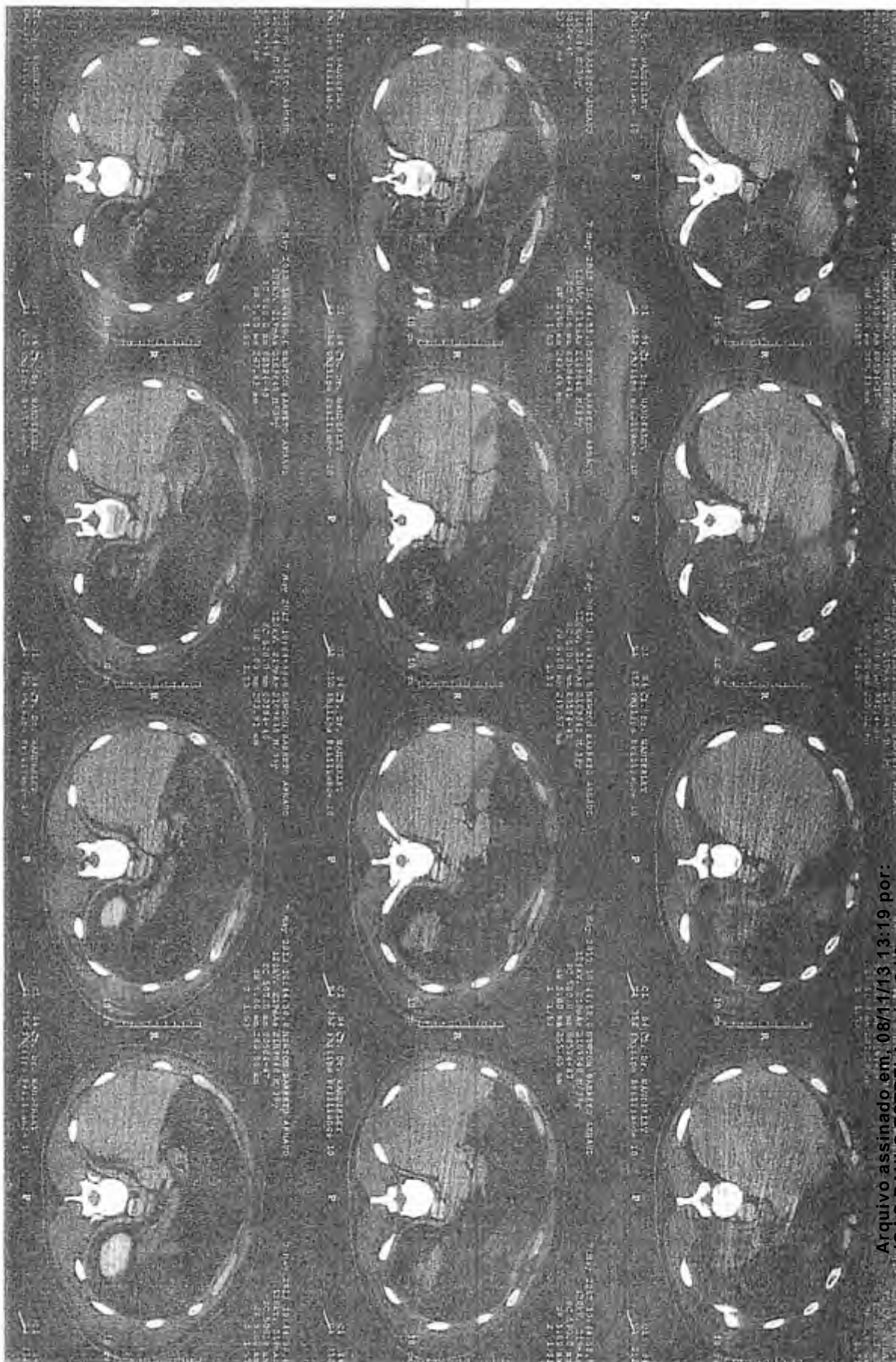

Arquivo assinado em: 08/11/13 13:19 por:
JOAO PAULO ESTRELA pag. 6/6





Clínica Dr. Wanderley

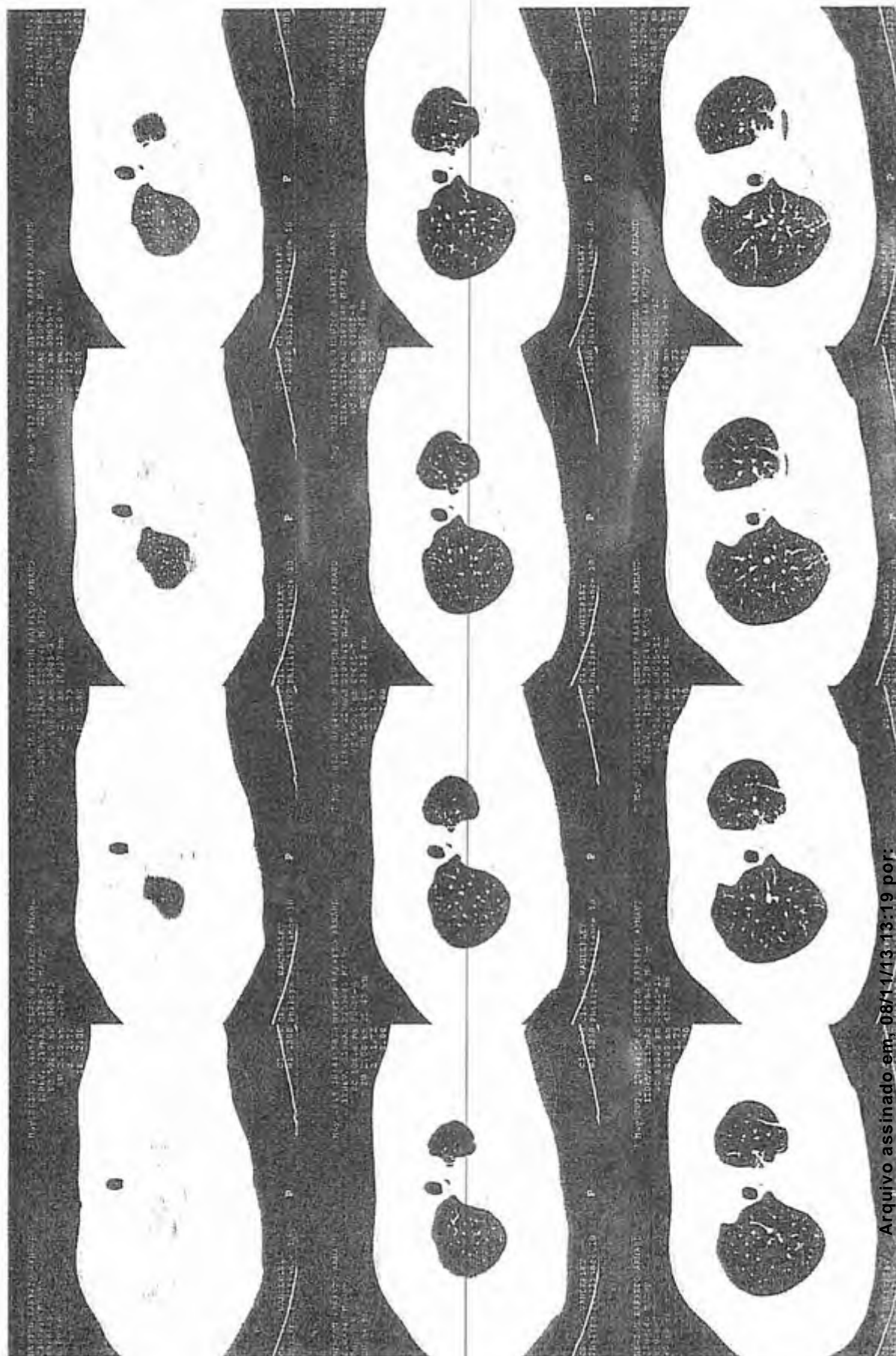

Arquivo assinado em: 08/11/13 13:19 por:
JOAO PAULO ESTRELA - pág. 177





Arquivo assinado em: 08/11/13 13:19 por:
JOAO PAULO ESTRELA pág. 2 / 7



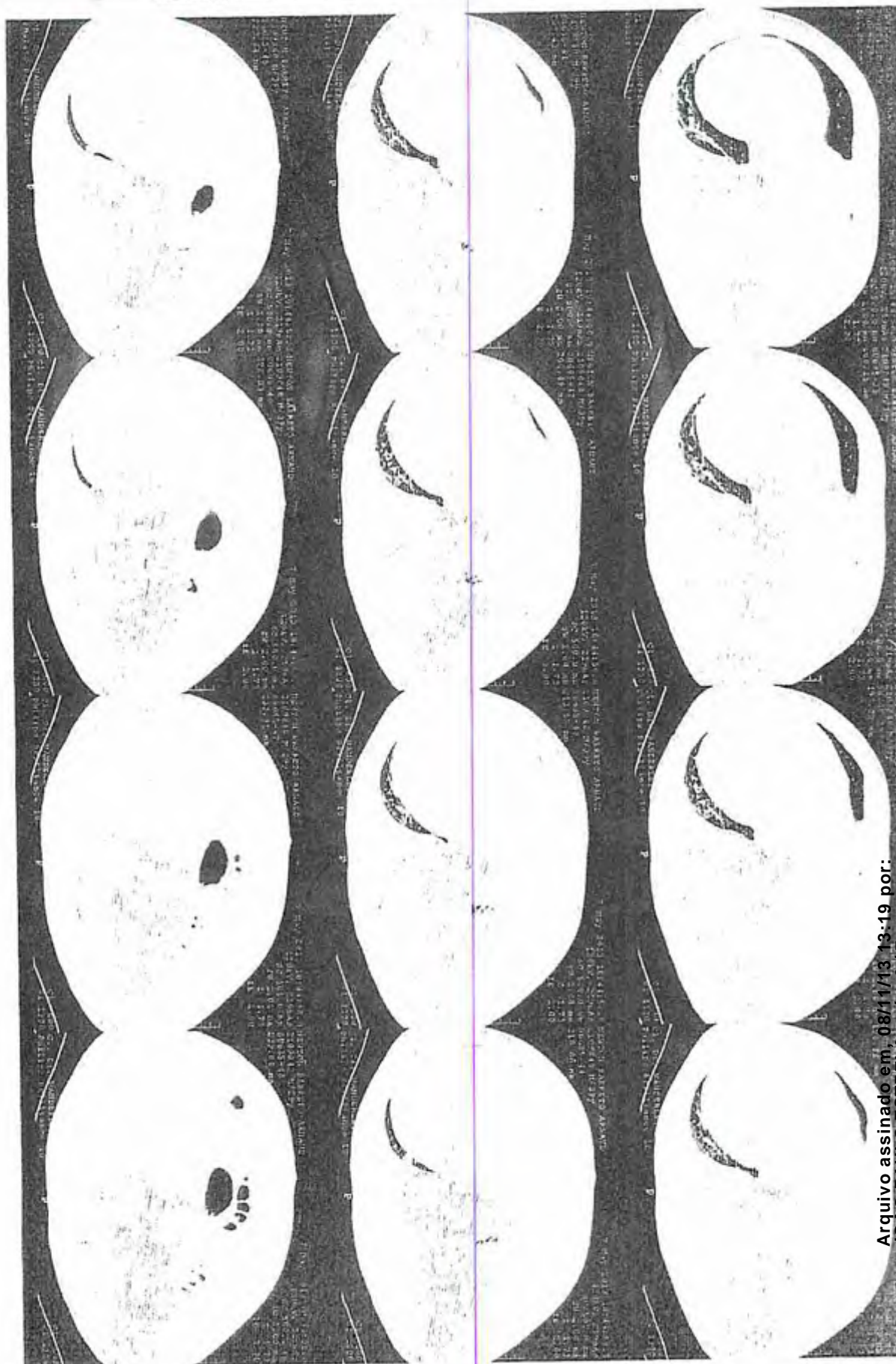

Arquivo assinado em, 08/11/13 13:19 por:
JOAO PAULO ESTRELA pag. 3/7





Clinica Dr. Wanderley

Arquivo assinado em, 08/11/13 13:19 por:
JOAO PAULO ESTRELA pág. 4/7

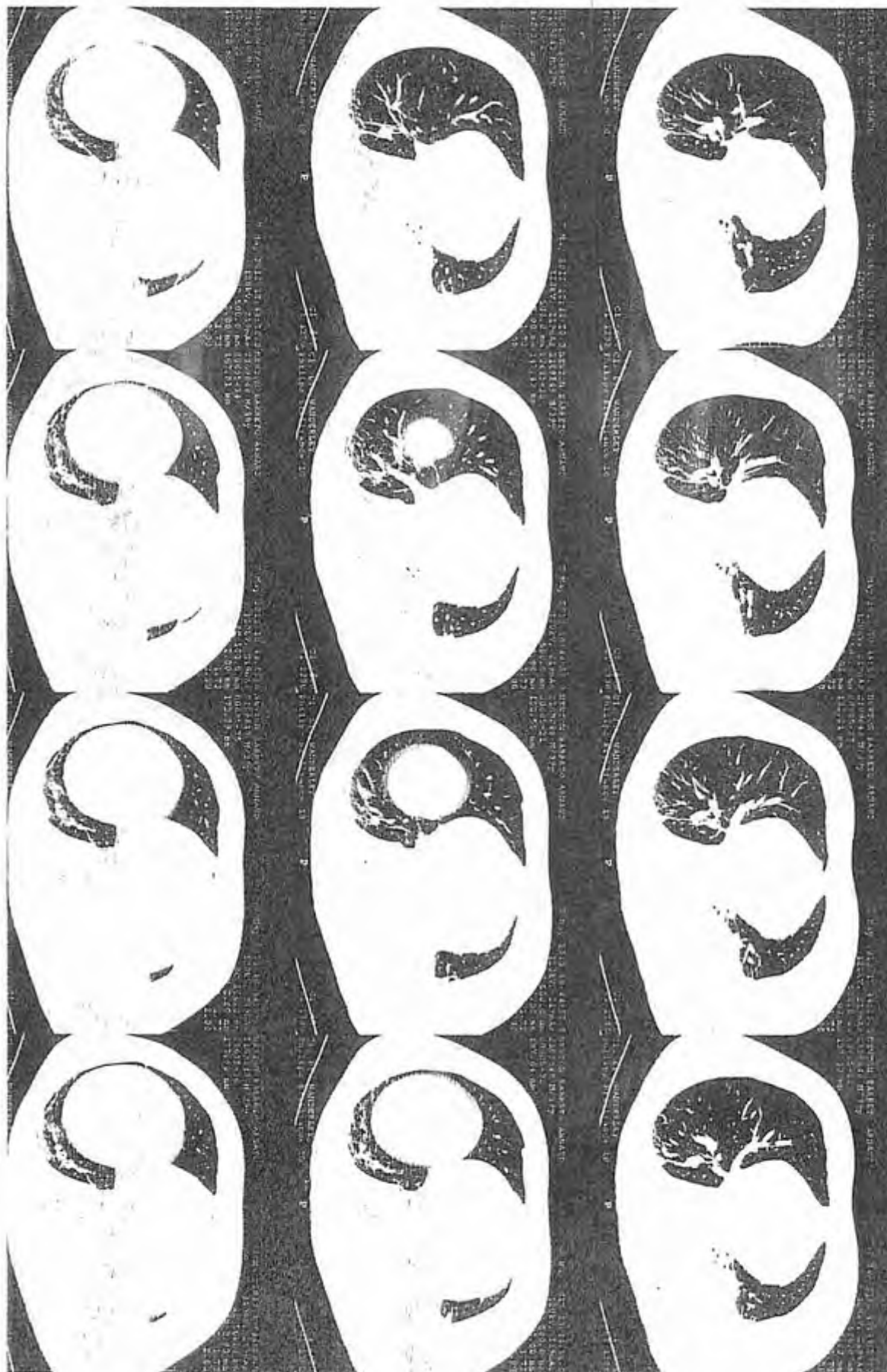

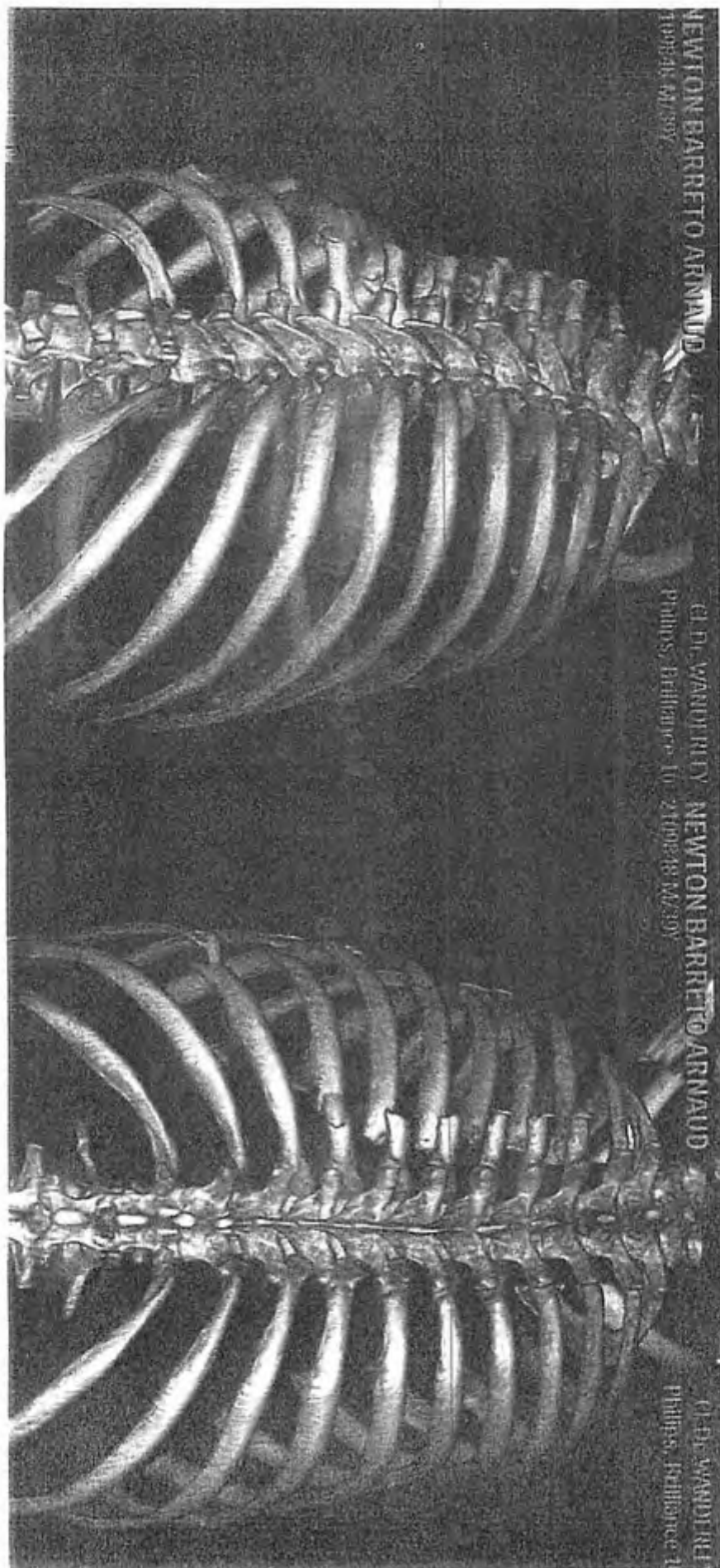

NEWTON BARRETO ARNAUD
109948 64/399

G. D. WANDERLEY NEWTON BARRETO ARNAUD
Philips, Brilliance 10 2409248 64/399

G. D. WANDERLEY
Philips, Brilliance 10

Arquivo assinado em, 08/11/13 13:19 por:
JOAO PAULO ESTRELA pág. 5/7



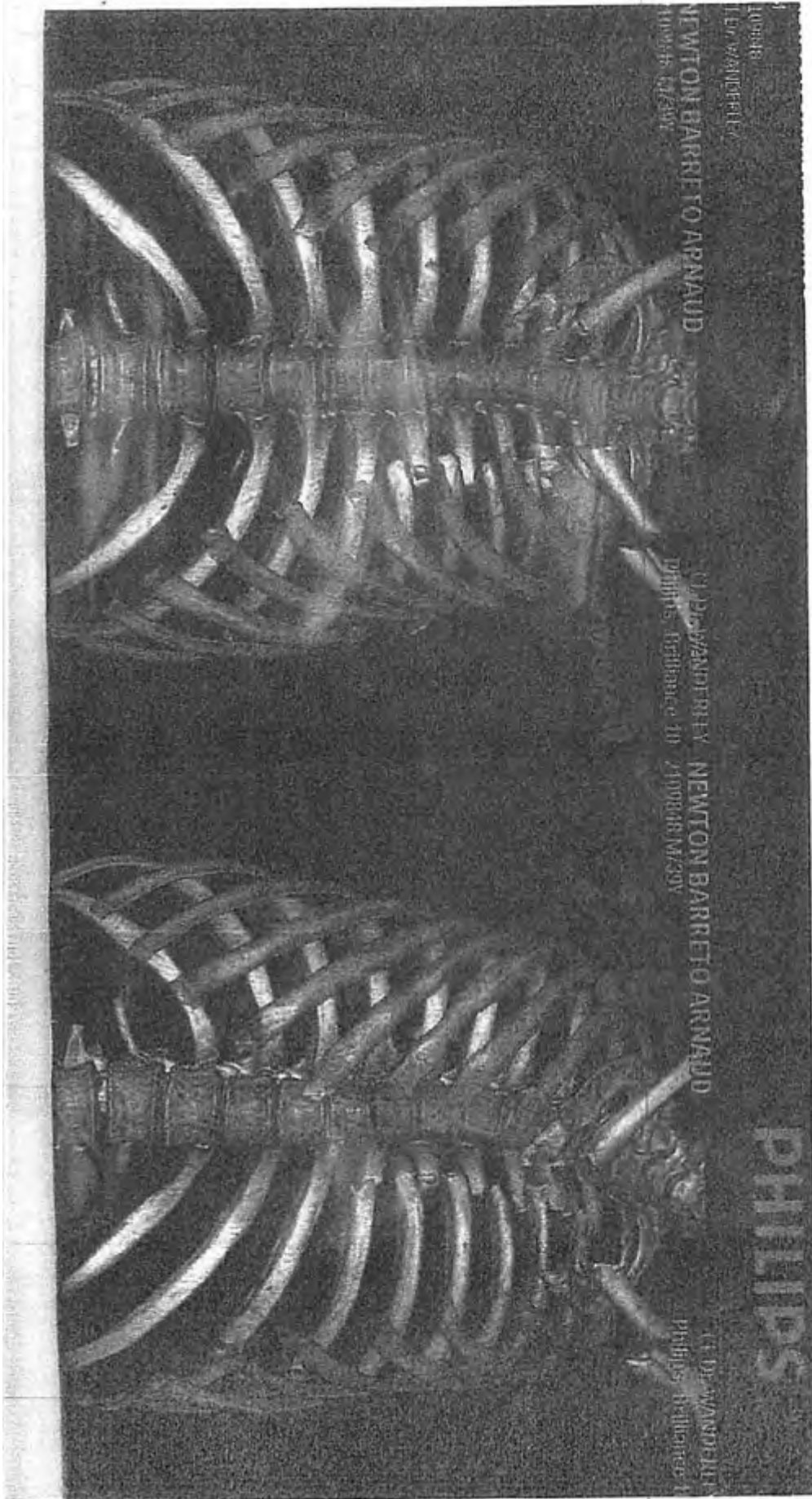

Arquivo assinado em, 08/11/13 13:19 por:
JOAO PAULO ESTRELA pag. 6 / 7



Assinado eletronicamente por: ALMAIR BESERRA LEITE - 11/10/2017 07:17:24

<http://pje.tjpb.jus.br:80/pje/Processo/ConsultaDocumento/listView.seam?x=1710110713499090000009955198>

Número do documento: 1710110713499090000009955198

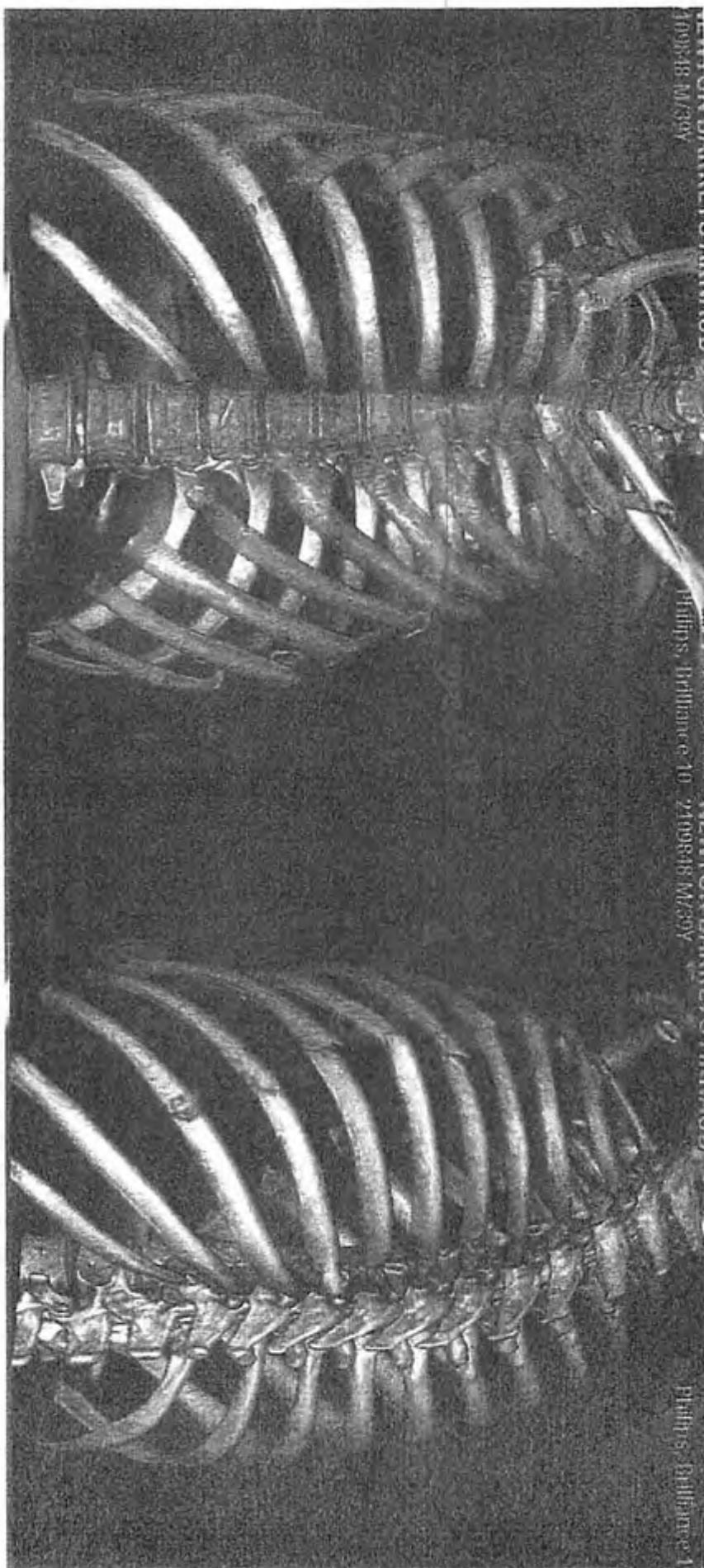

Arquivo assinado em, 08/11/13 13:19 por:
JOAO PAULO ESTRELA pág. 7 / 7



REDEPHARMA LTDA
 CAICADAO JIMMY OLIVEIRA, 38C CENTRO
 CEP: 56400-095 F: (83) 3341-9125 CAMPINA GRANDE-PB
 CNPJ: 01.486.101/0001-87
 IE: 16.113.550-0
 05/06/2013 20:02:52 CF: 270730 00:42530
CUPOM FISCAL
 ITEM CODIGO DESCRICAO QTN UN. V. UNIT. R\$ ST VL ITEM R\$1
 001 07886226500065 TICAYIL 20MG 100P 47,68
 1UN M 47,68 F1 47,68
 desconto -9,54 38,14
 TOTAL R\$ 38,14
 REDECARD
 NDS: 67168009189591E69ED082A408813237D
 PVD000097951
 VOCE ECONOMIZOU.....: R\$ 9,54
 Balc: 254 N. Controle: 2148698267
 ENTREGA-DA: 778.755/0001-23
 Cliente: 7896-ROSENILOA DE SOUZA BARRETO
 R-04 INDEPENDENCIA, 250 PRX AO HOSP REGIO
 NPL 250
 37089H2 RJY7A3P3 VMASJDS F10F09HT F0552P0R0GG
 BEHATECH NP-2100 TH F1 ECF-IF
 VERSAO: 01.01.01 ECF: 005 LJ: 0001
 0000000VEDTVMUUP 05/06/2013 20:03:40
 FAB: BE050875610000015722 BR

Arquivo assinado em, 08/11/13 13:19 por:
 JOAO PAULO ESTRELA pag. 1 / 10



CIRURGICA SHALOM LTDA
 R. SANTA CLARA: 98 SAO JOSE CEP: 58400-170
 FONE: (83) 3322-3816 CAMPINA GRANDE - PB
 CNPJ: 09.256.770/0001-74
 IE: 16.154.671-4
 IH: 046.123-5
 20/05/2013 10:52:35 CCF:004350 COD:007692
CUPOM FISCAL
 (ITEM CODIGO DESCRICAO QTD UN VL UNIT(R\$) SI VL ITEM(R\$)
 001 000000000342 Tipota estabeliz. estotada H B
 1un X 50,00 0317,00 50,00
 Subtotal R\$ 50,00
 desconto -10,00
 TOTAL R\$ 40,00
 Cartao 40,00
 TS=0317,00%
 NUS: DAAAE6F34CE28CDAEFA154203BC9C22D
 Aplicativos Comerciais CompFom 2011.
 Vend: Balcao
 Cliente: Consumidor
 End.:
 Oribgado, volte sempre:
 TCS21006 03HP88A 9C117M6 VC28808 816C356LA000
 BENATECH HP-4000 TH FI ECF-IF
 VERSAO: 01.00.02 ECF: 001 LJ: 0001
 0000000000TUTR100 20/05/2013 10:53:55
 FAB: BE091210100011202263 BR

Arquivo assinado em: 08/11/13 13:19 por:
 JOAO PAULO ESTRELA pag. 2 / 10



CIRURGICA SHALOM LTDA
 R SANTA CLARA, 98 SAO JOSE CEP:58400-170
 FONE:(83)3322-3816 CAMPINA GRANDE - PB
 CNPJ:09.256.770/0001-74
 IE:16.1541671-4
 IM:046.123-5
 09/05/2013 14:47:08 CCF:004743 CDD:006804
CUPOM FISCAL
 ITEN Cod160 DESCRICAO QTD UN VL UNIT(R\$) ST VL ITEN(R\$)
 001 00000000000852 Papagaio plastico c/ tampa gr
 1un X 9,75 03T17,00% 9,75
 Subtotal R\$ 9,75
 desconto 0,00
 TOTAL R\$ 9,75
 Dinheiro 9,00
 T3=03T17,00%
 ND5: D4AAEF340E28CDAEFA1542D3BC9C22D
 Aplicativos Comerciais CompuFour 2011.
 Vend.: Stenio L. Barreto
 Cliente: Consumidor
 End.: -
 Obrigado, volte sempre.
 FF00JHHT1TCRCJGBV KFTVLPXR FFRGJDFI GAJ9EF3K99NJ
 BEMATECH MP-4000 TH FI ECF-IF
 VERSAO:01.00.02 ECF:001 LJ:0001
 0000000000YEDWURIE 09/05/2013 14:47:32
 FAB:BE091210100011202263

ER

Arquivo assinado em, 08/11/13 13:19 por:
 JOAO PAULO ESTRELA pag. 4 / 10

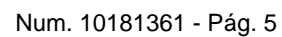

[illegible]

REDEPHAMA LTDA
 RUA CARDOSO VIEIRA, 36 CENTRO
 CEP:58400-097 FONE:(83)3341-4125 C.GRANDE - PB
 CNPJ:01.486.101/0001-87
 IE:16.113.590-0
 10/05/2013 08:16:22 CCF:165779 COD:457044
CUPOM FISCAL

ITEM	CODIGO	DESCRICAO	QTD	UN	VL UNIT (R\$)	ST	VL ITEM (R\$)
001	07896714200439	HISTAMIN 2MG 20CP 1UN F1	7	08g			7,08g
002	07891040083046	COMP GAZE NEXCARE 10UN ESTER	3UN X 1,52	F1			4,56g
Subtotal R\$							11,62
desconto							-0,02
TOTAL R\$							11,60
DINHEIRO							11,60

MD5: 3E8AE0F2AC133A41A81982DC355B0840
 PV0000087287
 Balc: 109 N.Controle:2148662999
 ENTREGA-08.773.755/0001-23
 Cliente:7896-ROSENILDA DE SOUZA BARRETO
 R-DA INDEPENDENCIA,250 PRX AD HOSP REGIO
 NAL 250
 PRATA
 DKHIMLN7 GCVB03DU RMVMDTFV 9FFIHN6 C90582GIHATG
 BEHATECH MP-2100 TH FI ECF-IF
 VERSAO:01.01.01 ECF:006 LJ:0001
 QQQQQQQQWRREEIEOPE 10/05/2013 08:16:54
 FAB:BE050875610000014376

BR

Arquivo assinado em, 08/11/13 13:19 por:
 JOAO PAULO ESTRELA pag. 6 / 10



REDEPHAMA LTDA
 RUA CARDOSO VIEIRA, 36 CENTRO
 CEP:58400-097 FONE:(83)3341-4125 C. GRANDE - PB
 CNPJ:01.486.101/0001-87
 IE:16.113.590-0
 16/05/2013 11:02:06 CCF:166821 COD:458859
CUPOM FISCAL

ITEM	CD0160	DESCRICAO	QTD	UN	VL UNIT(R\$)	ST	VL ITEM(R\$)
001	07896770900229	FRD BIOTOCARE GERIAT GDE 08UN					
		1UN X 14,11		F1			14,11g
		desconto	-1,21				12,90
002	07506195129111	ANTI-SEPT BUC ORAL B COMPLETE					
		S/A LV500ML PG300ML					
		1UN X 14,01		F1			14,01g
003	07896523210889	CIMEGRIPE ENV 10CAPS					
		1UN X 4,21		F1			4,21g
		desconto	-1,22				2,99
004	07896512911933	SAB LIQ GLIC BB 250ML LAVANDA					
		GRANADO					
		1UN X 14,59		T17,00%			14,59g
005	07891010877507	LAVANDA J&J BABY 400ML					
		1UN X 18,94		T17,00%			18,94g
		TOTAL R\$					63,43
		VISA					63,43

MD5: D67E499B3B708C6D8CE6DFBCF71DE639
 PVO000089739
 VOCI ECONOMIZOU.....: R\$ 2,43
 Balc: 14 N.Controle:2148671016
 ENTREGA-08.778.755/0001-23
 Cliente:7896-ROSENILDA DE SOUZA BARRETO
 R-DA INDEPENDENCIA,250 PRX AO HOSP REGIO
 NAL 250
 BKRNP00H 9BP60EFY XNY+BTJS 7FJFK80G 5810806LUMB0H
 BEHATECH MP-2100 TH F1 ECF-IF
 VERSAO:01.01.01 ECF:006 LJ:0001
 00000000VRR10PTWTO 16/05/2013 11:04:26
 FAB:BE050875610000014376 BR

Arquivo assinado em, 08/11/13 13:19 por:
 JOAO PAULO ESTRELA pag. 7 / 10



REDEPHARMA LTDA
 RUA CARDOSO VIEIRA, 36 CENTRO CEP: 58100-050
 FONE: (83) 3341-4125 CAMPINA GRANDE
 CNPJ: 01.486.101/0001-87
 IE: 16.113.540-0
 07/05/2013 10:24:26 CCF: 268545 COD: 417016
CUPOM FISCAL
 ITEM CODIGO DESCRICAO QTD UN VL UN T (R\$) ST VL ITEM (R\$)
 001 07896094201637 MUV. NLAX 20 SACHES 14GR 29,32
 1UN X 29,32 F1 21,49
 desconto -7,83
 TOTAL R\$ 21,49
 DINHEIRO 20,00
 TROCO R\$ 1,51
 MD5: AC679BF8825C9B24D7EFC10E32D29548
 PV0000085641
 VOCE ECONOMIZOU.....: R\$ 7,83
 Balc: 1275 N. Controle: 2148687650
 ENTREGA: 08.773.755/0001-23
 Cliente: 7896-ROSENILDA DE SOUZA BARRETO
 R-DA INDEPENDENCIA, 250 PRX AD HOSP REGIO
 N.L. 250
 1FVHFCECT JHGG9GHS ULKYJUPU 1FPHREB8 EF0E456KHF0
 1FVATECH MP-2100 TH F1 ECF-IF
 1F370-01.01.01 ECF: 005 LJ: 0001
 1F00000WITTYUUR 07/05/2013 10:24:55
 1F3: 0E50875610000015722 BR

Arquivo assinado em, 08/11/13 13:19 por:
 JOAO PAULO ESTRELA pag. 8 / 10





Fundação de Seguridade Social
ANS Nº 323080

GERÊNCIA REGIONAL DA PARAÍBA
Gerência de Administração e Finanças



DECLARAÇÃO/GERES/PB/GEAF/CADCLIENTE/Nº 0216/2013

PROTOCOLO 13024053

DECLARAÇÃO

Declaramos para os devidos fins que o Sr. **NEWTON BARRETO ARNAUD**, beneficiário do Plano **GEAPCLASSICO**, inscrição **1.046.238**, utilizou os serviços desse plano no período de **maio/2013 a junho/2013**, de acordo com a descrição da tabela abaixo:

Prestador de Serviço	Data de Atendimento	Serviço Utilizado	Valor da Participação
MANOEL LEONARDO G. DE ALMEIDA	30/05/2012	Consulta com Cardiologista	R\$ 18,00
		EEG Convencional	R\$ 3,96
CLIN. RAD. DR FRANCISCO WANDERLEY S/C	13/05/2013	RX - Clavícula	R\$ 7,50
		RX - Tórax -2 incidências	R\$ 8,10
		RX - Clavícula	R\$ 7,50
		RX - Tórax -2 incidências	R\$ 8,10
FERNANDES E FERNANDES LTDA.	20/05/2013	Consulta em consultório	R\$ 18,00
TOP IMPLANTES E MAT CIRUR LTDA	06/06/2013	Placa	R\$ 600,00
		Parafuso Bloqueio	R\$ 210,00

Fonte: SISGEAP - DEMONSTRATIVO DE PARTICIPAÇÃO

João Pessoa, 27 de setembro de 2013.

MARIA AMÉLIA DE OLIVEIRA QUIRINO
Assistente Técnico

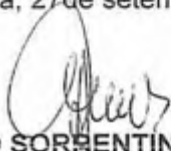
MARIO LUCIANO SORRENTINO CALDAS
Gerente de Administração e Finanças

Arquivo assinado em, 08/11/13 13:19 por:
JOAO PAULO ESTRELA pag. 9 / 10

GEAP - FUNDAÇÃO DE SEGURIDADE SOCIAL
Av. Dep. Odon Bezerra, 184 Centro - Shopping Tamboá Piso E2
CEP 58020-500 - João Pessoa/PB - 0800 729 8300

1/1



RECIBO

R\$ 300,00

Recebi do Sr. **NEWTON BARRETO ARNOUD**, CPF: 024.704.704-17, residente a Rua Severino França de Andrade, 11 – Raquel Gadelha – Sousa – PB, a quantia de R\$ 300,00 (trezentos reais), referente à pagamento de Consulta Médica.

Pelo que firmo o presente recibo, dando plena e total quitação.

Campina Grande, 14 de maio de 2013.

Dr. Dagiane M. Frazão
CIRURGIA TORÁCICA
CRM-PB 6109



DAGJANE MARTINS FRAZÃO

CPF: 025.042.124-02

CRM – 6109 PB

Arquivo assinado em: 08/11/13 13:19 por:
JOAO PAULO ESTRELA pág. 10 / 10



FARMACIA CATAO
MORAIS E COSTA LTDA
RUA MARCELO FLORIANO PEIXOTO, 726-SL02
SAO JOSE - CEP 58400-464
CAMPINA GRANDE - PARAIBA
CNPJ: 11.105.474/0001-14 IE: 16.163.010-3
19/05/2013 17:49:54 CCF: 008564 CDD: 014374
ITEM 000100 DESCRICAO QTD UNID VAL UNIT VAL ITEM BS
001 7891517459062 FILTRO 600MG 16 BNL C/50 Lun FI 34,123
002 7896472502257 LIZEREL 20MG C/ 14 Lun FI 16,333
003 7896261008083 CODRITEN 50+50MG CX 2unx31,57 FI 63,143
Subtotal R\$ 113,59
DESCONTO -4,33
TOTAL R\$ 109,26
Cartao 109,26
MD5: 9349070426279410A5C7CFF58B2448BA
Você Economizou: R\$ 4,33
Vendedor: ANDREZZA - Venda: 0000008767
AGRADECEROS A PREFERENCIA !
VOLTE SEMPRE!

DARUMA32 FraseWork Mensagem Nao Programada
DARUMA32 FraseWork Mensagem Nao Programada
1ET 7FF03 1H027 B96031 DE 495233 38E43 2C0F8 3F1
DARUMA AUTOMACAO FS700 M
ECF-IF VERSAO: 01.01.00 ECF: 001 LJ: 0001
D00000000000CIBAHID06
FMD: DR06108R0000000212397 19/05/2013 17:52:58

Arquivo assinado em, 08/11/13 13:19 por:
JOAO PAULO ESTRELA pag. 1 / 11



Assinado eletronicamente por: ALMAIR BESERRA LEITE - 11/10/2017 07:17:27

<http://pje.tjpb.jus.br:80/pje/Processo/ConsultaDocumento/listView.seam?x=17101107144922500000009955205>

Número do documento: 17101107144922500000009955205

FARMACIA CATAO
MORAIS E COSTA LTDA
RUA MARECHAL FLORIANO PEIXOTO, 726-SLO2
SAO JOSE - CEP 58400-464
CAMPINA GRANDE - PARAIBA
CNPJ: 11.105.474/0001-14 IE: 16.163.010-3
29/05/2013 19:27:50 CCF:008661 COD:014534
CUPOM FISCAL
ITEM CODIGO DESCRICAO QTD UN VL UNIT R\$ ST A/T VL ITEM R\$
001 7896261008083 CODATEN 50+5016 CX 10 COM lun F1 31,57)
TOTAL R\$ 31,57
Cartao 31,57
NOS: 9349070426279410A3C7CF58874488A
Vendedor: ANDREZZA - Venda: 0000008867
AGRADECEMOS A PREFERENCIA!
VOLTE SEMPRE!

NOSSA META E A SUA SATISFACAO
DARUMA32 Framework Mensagem Não Programada
DARUMA32 Framework Mensagem Não Programada
128 852A3 19A14 C3E01D FE C66174 6E1E1 3753B 284
DARUMA AUTOMAÇÃO FS700 M
ECF-IF VERSAO:01.01.00 ECF:001 LJ:0001
DDDDDDDDDDCI068AJA 29/05/2013 19:28:32
FAB:DR0610BRD000000212397 EF

Arquivo assinado em: 08/11/13 13:19 por:
JOAO PAULO ESTRELA pág. 2/11





GOVERNO
DA PARAÍBA

SECRETARIA DE ESTADO DA SAÚDE
HOSPITAL DE EMERGÊNCIA E TRAUMA
DOM LUIZ GONZAGA FERNANDES

P/ Newton Bont Anand

27

uro ort

① Lans 30 mg — 1x
Tomar 1 cp n m
per.

400A 001

19.05.12

Data

Dr. Rivaldo Fernandes
Cirurgião Torácico
CRM-RS 6128

Médico

Arquivo assinado em, 08/11/13 13:19 por:
JOAO PAULO ESTRELA pág. 3/11





GOVERNO
DA PARAÍBA

SECRETARIA DE ESTADO DA SAÚDE

HOSPITAL DE EMERGÊNCIA E TRAUMA
DOM LUIZ GONZAGA FERNANDES

71 Newton Barreto Ananias.

R,

um oval

① Toragasic 10 mg — 1x

Tomar 1 cp sublingual
até 6/6h se dor forte.

② Anis 600 mg — 1x

Dissolver 1 envelope em
1/2 copo de água e beber
1x dia.

MOD. 001

19 / 05 / 13

Data

Dr. Rivaldo Fernandes
Cirurgião, Torácico

Médico

Arquivo assinado em, 08/11/13 13:19 por:
JOAO PAULO ESTRELA pág. 4 / 11



Receituário Controle Especial

IDENTIFICAÇÃO DO EMITENTE	
Nome Completo: Manoel Leonardo Gomes de Almeida	
CRM: 3469	UF: PB
End.: Rua Duque de Caxias, 603 - Sala 204	
Prato	
Cidade: Campina Grande	UF: PB
Telefone: (83) 3321-8882	

1ª VIA - RETENÇÃO NA FARMÁCIA OU DROGARIA

2ª VIA - ORIENTAÇÃO AO PACIENTE

ASSINATURA E CARIMBO DO MÉDICO

Paciente:	João Paulo Estrela
Endereço:	Rua Duque de Caxias, 603 - Sala 204
Prescrição:	3 Comprimidos 50mg - 2x/dia
	Tratar 1 mês - 30 dias

Data: 21/11/2017

IDENTIFICAÇÃO DO COMPRADOR	
Nome Completo:	
Ident.:	Org. Emissor:
End.:	
Cidade:	UF:
Telefone:	

IDENTIFICAÇÃO DO FORNECEDOR	
Assinatura do Farmacêutico	
Data:	

Arquivo assinado em, 08/11/13 13:19 por:
JOAO PAULO ESTRELA pág. 5 / 11



Governo do Estado - Secretaria da Saúde
Hospital de Emergência e Trauma Dom Luís Gonzaga Fernandes
CNPJ 08.778.268/0001-60
Florianópolis, 4700 - Malvinas - CEP 58432-809
Campina grande - Paraíba

RECEITUÁRIO CONTROLE ESPECIAL

IDENTIFICAÇÃO DO EMITENTE	
Nome Completo:	Ribeiro A. Nilton Filho
CRM:	5126 UF: PB
End.:	Residência
Cidade:	UF:
Telefone:	

1ª Via FARMÁCIA OU DROGARIA
2ª Via PACIENTE

Carimbo do Médico

Paciente: Nilton Bento Amaro
Endereço: R. Severino Manoel, 19, Sampa
Prescrição:
① Oculaten 50mg 2cx
Tomar 1cp w 218h

Data 19, 05, 2013

Dr. Rivaldo Fernandes
Ribeiro
Assinatura do Médico

IDENTIFICAÇÃO DO COMPRADOR	
Nome:	
RG:	Org. Emissor:
End.:	
Cidade:	UF:
Telefone:	

MOD. 083

IDENTIFICAÇÃO DO FORNECEDOR	
Assinatura do Farmacêutico	Data

Arquivo assinado em, 08/11/13 13:19 por:
JOAO PAULO ESTRELA pág. 6 / 11



REDEPHARMA LTDA
 RUA CARDOSO VIEIRA, 36 CENTRO CEP:58100-050
 FONE:(83)3341-4125 CAMPINA GRANDE
 CNPJ:01.486.101/0001-87
 IE:18.113.599-0
 09/05/2013 12:37:06 CCP:288308 CDD:455281
CUPOM FISCAL
 ITEM CODIGO DESCRICAO QTD UN V. UNIT(4) ST VL ITEM(4)
 001 07831358001155 NITRALGINA 16 CA 10CP
 UN X 13,63 FI 13,63
 desconto -2,73 10,90
 002 07894916501415 TERAGESIC 10MG SL 10CP
 UN X 26,20 FI 26,20
 desconto -5,24 20,96
 003 07942212479580 TYLEX 30MG \ 5JMG 12CP
 UN X 24,59 FI 24,59
 desconto -4,43 20,16
 TOTAL R\$ 52,02
 VISA 52,02
 VDS: A0679BF3825C462407EFC10B32029548
 P40000086956
 VOCE ECONOMIZOU.....: R\$ 12,40
 Balco: 707 M. Controle:2148661922
 ENTREGA-08.778.755/0001-23
 Cliente:7896-ROSENILOA DE SOUZA BARRETO
 R-04 INDEPENDENCIA, 250 PRX AO HUSP REGIO
 NAL 250
 7FQFKEA 66UEA3D% 05K70LQ 3AC0E0G9 36P9525SRRL
 BEMATECH MP-2100 TH FI ECF-IF
 VERSAO:01.01.01 ECF:007 L.J:0101
 0000000WEPYPQWROE 09/05/2013 12:38:00
 FAB:BE05087561C000013355

28

Arquivo assinado em, 08/11/13 13:19 por:
 JOAO PAULO ESTRELA pag. 7 / 11



REDEPHARI LTDA
 RUA CARDOSO VIEIRA, 36 C.U CEP: 58100-050
 FONE: (83) 3341-4125 CAMPINA GRANDE
 CNPJ: 01.486.101/0001-87
 IE: 16.113.590-0
 13/05/2013 10:35:46 CCF: 288720 COD: 455996

CUPOM FISCAL

ITEM	CODIGO	DESCRICAO	DTO	UN	VL	UNIT (R\$)	ST	VL	ITEM (R\$)
001	07894916501415	FORAGESIC 10MG SL 10CP							
		1UN X 26,20		F1				26,20	
	desconto	-4,19						22,01	
002	07896202500102	BIOVITA C 1G LAR 10CP EFERV							
		1UN X 9,00		F1				9,00	
	desconto	-1,51						7,49	
003	07891058001155	NOVALGINA 1G CX 10CP							
		1UN X 13,63		F1				13,63	
	desconto	-2,18						11,45	
004	07896641804205	REPARIL GEL 30G							
		1UN X 15,46		F1				15,46	
	desconto	-2,47						12,99	
	TOTAL R\$							53,94	
	VISA							53,94	

MD5: 3E8AE0F2AC133A41A819820C355B0840
 PV0000088266
 VOCE ECONOMIZOU..... R\$ 10,35
 Balc: 109 N. Controle: 2148666133
 ENTREGA-08.778.755/0001-23
 Cliente: 7896-ROSENILDA DE SOUZA BARRETO
 R-DA INDEPENDENCIA, 250 PRX AD HOSP REGIO
 NAL 250
 HGOOVENG 75L957PP NIHTPLS DBLFN8MF 42G406GP8GHR
 BEMATECH MP-2100 TH FI ECF-IF
 VERSAO: 01.01.01 ECF: 007 LJ: 0001
 QQQQQQQQWEP101YNQE 13/05/2013 10:37:37
 FAB: BE050875610000013355

BR

Arquivo assinado em, 08/11/13 13:19 por:
 JOAO PAULO ESTRELA pag. 8 / 11



BR

Arquivo assinado em, 08/11/13 13:19 por:
JOAO PAULO ESTRELA pág. 9 / 11

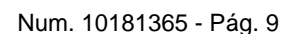



GOVERNO
DA PARAÍBA

SECRETARIA DE ESTADO DA SAÚDE
HOSPITAL DE EMERGÊNCIA E TRAUMA
DOM LUIZ GONZAGA FERNANDES

P/ Newton Benedito Amorim

uso oral

① Dipirona 1g — 03 ex

Tomar 1 (uma) comprimido
por vo até 06/06 h
se dores.

uso Sub-lingual

① Toropril — 01 ex

Tomar 01 comp se de
06/06 h

MOD. 901

Dr. Antonio Galdino Neto
Cirurgia Geral
CRM 10.000

09.05.2013

Data

Médico

Arquivo assinado em, 08/11/13 13:19 por:
JOAO PAULO ESTRELA pág. 10/11



Governo do Estado - Secretaria da Saúde
Hospital de Emergência e Trauma Dom Luís Gonzaga Fernandes
CNPJ 08.778.268/0001-60
Florianópolis, 4700 - Malvinas - CEP 58432-809
Campina grande - Paraíba

RECEITUÁRIO CONTROLE ESPECIAL

IDENTIFICAÇÃO DO EMITENTE	
Nome Completo:	<u>Dr. Antonio Carlos Neto</u>
CRM:	<u>6763</u> UF: <u>PB</u>
End.:	
Cidade:	<u>C. J. Soares</u> UF: <u>PB</u>
Telefone:	<u>3310 5250</u>

1ª Via FARMÁCIA OU DROGARIA
2ª Via PACIENTE

Carimbo do Médico

Paciente: Newton Barreto Arnaud
Endereço: R. Severino Franco Amador, 11, Soano - PB
Prescrição: Amoxicilina 500mg
1 comprimido 3 vezes ao dia
por 7 dias

Data 1 / 11 / 20 17

Dr. Antonio Carlos Neto
CRM: 6763
Assinatura do Médico

IDENTIFICAÇÃO DO COMPRADOR	
Nome:	
RG:	
Org. Emissor:	
End.:	
Cidade:	
UF:	
Telefone:	

MOD. 083

IDENTIFICAÇÃO DO FORNECEDOR	
Assinatura do Farmacêutico	Data

Arquivo assinado em, 08/11/13 13:19 por:
JOAO PAULO ESTRELA pag. 11 / 11



REDEPHARMA LTDA
 RUA CARDOSO VIEIRA, 36 CENTRO CEP: 58100-050
 FONE: (83) 3341-4125 CAMPINA GRANDE
 CNPJ: 01.486.101/0001-87
 IE: 16.113.590-0
 04/06/2013 17:56:57 CCF: 291688 COD: 461433

CUPOM FISCAL

ITEM	CODIGO	DESCRICAO	QTD	UN	VL UNIT (R\$)	ST	VL ITEM (R\$)
001	07898096577031	2UN X 22,33			F1		44,66
		desconto					-8,94
002	07898523208534	3UN X 17,00			F1		51,00
		desconto					-19,50
		TOTAL R\$					67,22
		VISA					67,22

MD5: 671E8C091B9591E69ED83A406B13237D
 PV0000047285
 VOCE ECONOMIZOU..... R\$ 28,44
 Balc: 707 N. Controle: 2148695995
 ENTREGA-08. 778. 755/0001-23
 Cliente: 7896-ROSENILDA DE SOUZA BARRETO
 R-DA INDEPENDENCIA, 250 PRX AU HOSP REGIO
 NAL 250
 GCFACHIS 6FV8J2BD KLV06KEJ CBE64ET2 3C03ETTGTBPF
 BEMATECH MP-2100 3H FI ECF-IF
 VERSAO 01.01.01 LCF: 007 LJ: 0001
 QQQQQQQQVRVTEYNUU 04/06/2013 17:58:07
 FAB: BE050875610000013355

ER

Arquivo assinado em, 08/11/13 13:19 por:
 JOAO PAULO ESTRELA pag. 1/9





HOSPITAL
ANTONIO TARGINO

ORFÈ BIODINAMICA

QUIRURGIA GERAL

QUIRURGIA PLÁSTICA

QUIRURGIA TORÁCICA

QUIRURGIA VASCULAR

QUIRURGIA COM. ABEL

CLÍNICA MÉDICA

ELETRONEUROLOGIA

ENDOSCOPIA

NEFROLOGIA

NEUROCIRURGIA

ORTOPEDIA

OTORRINOLARINGOLOGIA

RAIO X

STENO

TRAUMATOLOGIA

UROLOGIA

ANGIOGRAFIA DIGITAL

ANGIOPLASTIA

BRONCOFIBROSCÓPIA

ENDOSCOPIA

ELETROCARDIOGRAMA

TOMOGRAFIA C.M.P.

UTI MOVEL

Dr. Munkun B. Armand

NO ORAR

1. CEFALOXINA 500g — 01x

Tomar 01 g de 6 em 6h.

2. DEOCIL 70g SL — 01x

Tomar 01 cap.
sublingual de 6 em 6h.

04/06/13

MELHORE SUA LETRA

Uma má interpretação pode trazer prejuízos ao paciente.

Rua Delmiro Gouveia, 442 / Centenário / Campina Grande / Paraíba
CEP 58428-016 / Fone: (83) 2102.0101 / www.hat.com.br

Arquivo assinado em, 08/11/13 13:19 por:
JOAO PAULO ESTRELA pág. 2/9



REDI PHARMA LTDA
 RUA CARDOSO VIEIRA, 35 - CEN. RD. CEP: 58100-050
 FONE: (33) 3341-4125 CAMPINA GRANDE
 CNPJ: 01.486.131/0001-87
 03/05/2013 17:18:56 CCF: 388.996 CDD: 417794
CUPOM FISCAL
 ITEM CODIGO DESCRICAO QTD UN VL UN T(R\$) ST VL ITEM(R\$)
 001 078462124 7.500g TYLEX 30MG X 500PC 12CP
 1UN X 24,59 24,59g
 desconto 3,59 20,99
 002 078449165 014 15 TORAGESIC 10MG SL 10CP
 1UN X 20,20 20,20g
 desconto 5,24 15,00
 TOTAL R\$ 41,86
 DINHEIRO 50,00
 TROCO R\$ 3,14
 NDS: A06798F3325C9B24U7EFC10A32D29548
 P/0000006657
 VOCE ECONOMIZOU R\$ 8,93
 Balco: 107 N. Controle: 214886/923
 ENTREGA-08.773.735/0001-23
 Cliente: 7896-ROSENILOA DE SOUZA BARRETO
 R-DA INDEPENDENCIA, 250 PRX. AO HOSP REGIO
 NAL 250
 R05H5A06 SIKH TX TROTIAMLN TS CAJEMS TIFADONETOT
 BEMATECH MP-2100 HH F1 ECF-II
 VERSAO: 01.01.01 ECF: 006 LJ: 0001
 00000000V1101110E 03/05/2013 17:19:25
 FAB: BE050875610000015722 **SR**

Arquivo assinado em, 08/11/13 13:19 por:
 JOAO PAULO ESTRELA pag. 3 / 9



Governo do Estado - Secretaria da Saúde
Hospital de Emergência e Trauma Dom Luís Gonzaga Fernandes
CNPJ 08.778.268/0001-60
Florianópolis, 4700 - Malvinas - CEP 58432-809
Campina Grande - Paraíba

RECEITUÁRIO CONTROLE ESPECIAL

IDENTIFICAÇÃO DO EMITENTE	
Nome Completo:	
CRM:	UF:
End.:	
Cidade:	UF:
Telefone:	

1ª Via FARMÁCIA OU DROGARIA
2ª Via PACIENTE

Dra. Hianga Fayssa
Médica Residente
Cirurgia Geral - UFCG
CRM-PB 8046

Carimbo do Médico

Paciente: Newton Barros Amadori

Endereço: _____

Prescrição: 01) Tylex 200 mg -- 10x
tomar 1cp 6h de 6/6h

02) Toragema 10mg -- 10x
tomar 1cp 6h de 8/8h

Data 08/05/2013

Assinatura do Médico

IDENTIFICAÇÃO DO COMPRADOR	
Nome:	
RG:	Org. Emissor:
End.:	
Cidade:	UF:
Telefone:	

MOD. 083

IDENTIFICAÇÃO DO FORNECEDOR	
Assinatura do Farmacêutico	Data

Arquivo assinado em: 08/11/13 13:19 por:
JOAO PAULO ESTRELA pág. 4 / 9



	PREFEITURA MUNICIPAL DE CAMPINA GRANDE SECRETARIA DE FINANÇAS NOTA FISCAL DE SERVIÇOS ELETRÔNICA Código de Verificação B325.FF07.903D.8F88.B94B.9FDE.BF8F.CE91 Competência: 06/2013		Número da Nota 86
			Data de Emissão 06/JUN/2013 17:04:19
PRESTADOR DE SERVIÇOS			
Razão Social / Nome: ADRIANA RIBEIRO LACERDA CNPJ / CPF: 01.854.887/0001-48 Inscrição Municipal: 353831 Inscrição Estadual: Endereço: Rua Rodrigues Alves 999 CEP: 58400-550 Bairro: Prata Complemento: Não Informado Município: Campina Grande UF: PB País: Brasil			
TOMADOR DE SERVIÇOS			
Razão Social / Nome: NEWTON BARRETO ARNAUD CNPJ / CPF: 021.704.704-17 Inscrição Estadual: Endereço: SEVERINO FRANÇA DE ANDRADE 11 CEP: 58904-668 Bairro: RAQUEL GADELHA Complemento: Não Informado Município: SOUZA UF: PB País: BRASIL			
DISCRIMINAÇÃO DOS SERVIÇOS REFERENTE A TRÊS SESSÕES DE FISIOTERAPIA RESPIRATÓRIA QUE FORAM REALIZADAS NO MÊS DE JUMAIO DE 2013.			

Arquivo assinado em, 08/11/13 13:19 por:
JOAO PAULO ESTRELA pag. 5 / 9





RUA RODRIGUES ALVES 999 – PRATA

CAMPINA GRANDE – PB

FONE: 83-3341-2317

RECIBO

Recebi do senhor NEWTON BARRETO ARNAUD portadora do CPF: 021.704.704-17 o valor de R\$120,00 (cento e vinte reais) referente a 03 sessões de Fisioterapia Respiratória conforme nota fiscal nº86.

No qual dou plena e total quitação.

Adrianna Ribello Lacerda

CPF: 675.766.564-68

Fisioterapeuta

CREFITO: 13662-F

01854227/0001-84

ALMAIR BESERRA LEITE
CPF: 01854227/0001-84
FONE: 83-3341-2317
E-MAIL: almair@reabilitar.com.br

Campina Grande 03 de Junho de 2012.

Arquivo assinado em, 08/11/13 13:19 por:
JOAO PAULO ESTRELA pág. 6 / 9



VALOR TOTAL DA NOTA = R\$120,00

Código do Serviço 86500004 ATIVIDADES DE FISIOTERAPIA					
ISS (R\$) - %	0,00	IRRF (R\$) - %	0,00	CSLL (R\$) - %	0,00
Base do Cálculo do ISS(R\$)	120,00	Alíquota(%)	3,50	Valor do ISS(R\$)	4,20

OUTRAS INFORMAÇÕES

O ISS desta NFS-e DEVE ser retido pelo TOMADOR.
Para verificar a veracidade da Nota Fiscal entre no site da prefeitura e clique no link NFS-e.

A autenticidade desta Nota Fiscal do Serviço Eletrônica poderá ser confirmada na página da Prefeitura de Campina Grande na Internet, no Endereço:

http://www.campinagrande.pb.gov.br e clique no link NFS-e
RECEBEMOS DA EMPRESA ADRIANA RIBEIRO LACERDA OS SERVIÇOS CONSTANTES DESTA NOTA FISCAL DE SERVIÇOS ELETRÔNICA

Código de Verificação:
B325.FF07.903D.8F88.B94B.9FDE.BF8F.CE91

Numero da Nota:
86

Local Data Assinatura





GOVERNO
DA PARAÍBA

SECRETARIA DE ESTADO DA SAÚDE
HOSPITAL DE EMERGÊNCIA E TRAUMA
DOM LUIZ GONZAGA FERNANDES

Encaminho o paciente
Newton Bruno Almeida
em pós-operatório de
esplenectomia decorren-
te de trauma abdomi-
nal fechado por profi-
cência contra gases en-
capsulados (anti-hemófilos,
anti-pneumococo, anti-meningo-
cocos).

39 anos

MOD 001

Dr. Antonio Gondim Neto
CIRURGIÁ GERAL
CRM-PB 6767

09/05/2013

Data

Médico

Arquivo assinado em, 08/11/13 13:19 por:
JOAO PAULO ESTRELA pag. 8 / 9





SECRETARIA DE FINANÇAS
NOTA FISCAL DE SERVIÇOS ELETRÔNICA
Código de Verificação
B9D5.CCF6.74F2.E5D6.2BB8.C540.5F0F.0CD5
Competência: 05/2013

906

Data de Emissão
10/MAI/2013
15:48:58

PRESTADOR DE SERVIÇOS

Razão Social / Nome: MARIA DO SOCORRO FERREIRA MARTINS
NPJ / CPF: 09.165.287/0001-84 Inscrição Municipal: 458439
Endereço: MONTEVIDEU 720 CEP: 58428-790
Bairro: BELA VISTA Complemento: LOJA -14 / CENTRO MEDICO SAN PIETRO
Município: CAMPINA GRANDE UF: PB

Inscrição Estadual:

País: Brasil

TOMADOR DE SERVIÇOS

Razão Social / Nome: NEWTON BARRETO ARNAUD
NPJ / CPF: 021.704.704-17
Endereço: SEVERINO FRANÇA DE ANDRADE 11
Bairro: RAQUEL GADELHA
Município: SOUSA

Inscrição Estadual:

CEP: 58804-668

Complemento: Não Informado

UF: PB

País: BRASIL

DISCRIMINAÇÃO DOS SERVIÇOS

APLICAÇÃO E VACINAÇÃO

1-UND - HIB.....R\$: 60,00
1-UND- PNEUMO 23.....R\$: 90,00
1-UND- MENINGITE-C.....R\$: 150,00
TOTAL.....R\$: 300,00

O MESMO.

VALOR TOTAL DA NOTA = R\$300,00

Código do Serviço	86305002 ATIVIDADE MEDICA AMBULATORIAL COM RECURSOS PAR					
Item da Lista	4.3 - Hospitais, clínicas, laboratórios, sanatórios, manicômios, casas de saúde, prontos-socorros, ambula...					
ISS (R\$) - %	0,00	IRRF (R\$) - %	0,00	CSLL (R\$) - %	0,00	
				PIS (R\$) - %	0,00	
					COFINS (R\$) - %	0,00
Base de Cálculo do ISS(R\$)	300,00	Alíquota(%)	3,50	Valor do ISS(R\$)	10,50	

OUTRAS INFORMAÇÕES

ISSQN desta NF-e será recolhido pelo PRESTADOR MENCIONADO ACIMA.
Para verificar a veracidade da Nota Fiscal entre no site da prefeitura e clique no link NFS-e.

A autenticidade desta Nota Fiscal de Serviços Eletrônica poderá ser confirmada na página da Prefeitura de Campina Grande na Internet, no Endereço:

Código de Verificação:

B9D5.CCF6.74F2.E5D6.2BB8.C540.5F0F.0CD5

Site: <http://www.campinagrande.pb.gov.br> e clique no link NFS-e

Número da Nota:

906

RECEBEMOS DA EMPRESA MARIA DO SOCORRO FERREIRA MARTINS OS SERVIÇOS
CONSTANTES DESTA NOTA FISCAL DE SERVIÇOS ELETRÔNICA

Arquivo assinado em: 08/11/13 13:19 por:
JOAO PAULO ESTRELA pag. 9/9



Página Inicial

Buscas

[Buscar Processos](#)
[Buscar Recursos](#)
[Buscar Movimentações](#)
[Buscar Processos Por Advogado](#)
[Mandados](#)
[Certidões](#)
[Estatísticas](#)
[Estatísticas Personalizadas](#)
[Rol dos Culpaos](#)
[Outros](#)

Ruberlania de Assis

| Sair

[Voltar](#)[Visualizar agenda de expediente](#)

Dados do Processo

[Navegar pelo Processo](#)

Número do Processo	3001405-29.2013.815.0371 (956 dias em tramitação)		
Data de Distribuição	8 de Novembro de 2013 às 13:19:16		
Juízo	1º Juizado Especial Misto de Sousa		
Processo Principal	O Próprio		
Classe Processual	PROCEDIMENTO DO JUIZADO ESPECIAL CÍVEL	Fase Processual	CONHECIMENTO
Assunto	DIREITO CIVIL / OBRIGAÇÕES / ESPÉCIES DE CONTRATOS / SEGURO		
Segredo de Justiça	NÃO	Prioridade	NORMAL
Situação	NÃO CADASTRADA	Objeto	OBJETO NAO CADASTRADO
Valor da Causa	R\$ 15.814,00	Último Evento	Arquivamento
Petição/ Analisar	0 Petição(s)	Prazos Para certificar em Vara	0 Intimação(ões) 0 Cumprimento(s) do Cartório
Processos Dependentes	Sem processos	Processos Apensos	Sem processos.

Promovente(s)

Nome	Identidade	CPF/CNPJ	Receber Citações/Intimações online	Endereço/Filiação
NEWTON BARRETO ARNALDO		021.704.704-17	Não / Não	Mostrar/Ocultar

Promovido(s)

Nome	Identidade	CPF/CNPJ	Receber Citações/Intimações online	Endereço/Filiação
SEGURADORA LIDER DOS CONSORCIOS DPVAT		09.248.608/0001-04	Não / Não	Mostrar/Ocultar

Advogado(s)

PARTE(S)	OBS	ADVOGADO(S)
SEGURADORA LIDER DOS CONSORCIOS DPVAT		OAB: 14976-PB MARILIA ALBERNAZ PINHEIRO DE CARVALHO
NEWTON BARRETO ARNALDO		OAB: 16449-PB JOÃO PAULO ESTRELA OAB: 17339-PB JOSÉ RIDALMA DE OLIVEIRA JUNIOR

Movimentações

Nº	Eventos do Processo	Data	Movimentado por	Arquivos
49	Arquivamento	27/06/16 11:00	ANTONIO CARLOS LIMA GOMES	Movimentação sem arquivos.
48	Trânsito em julgado	27/06/16 11:00	ANTONIO CARLOS LIMA GOMES	Movimentação sem arquivos.
47	Mero expediente	27/06/16 15:00	FABIANO LUCIO GRAÇASCOSTA	Exibir/Ocultar
46	Conclusão	17/06/16 08:54	ANGELIKA KARLA MEIRA LINS	Movimentação sem arquivos.
45	RETORNO DA TURMA RECURSAL Trânsito em julgado	17/06/16 08:54	ANGELIKA KARLA MEIRA LINS	Exibir/Ocultar





PARAIBA
PODER JUDICIÁRIO
COMARCA DE SOUSA
1º JUIZADO ESPECIAL MISTO DE SOUSA

Rua Odom Bezerra, 11, Centro, Sousa - PB Fone (83) (83)3522-2757

DESPACHO

Ação: PROCEDIMENTO DO JUIZADO ESPECIAL CÍVEL

Processo nº: 30014052920138150371

Promovente(s): NEWTON BARRETO ARNALDO

Promovido(s): SEguradora líder dos consórcios DPVAT

**AÇÃO DE COBRANÇA. SEGURO DPVAT.
INDENIZAÇÃO DEVIDA, CONFORME GRAU
DE INVALIDEZ. NECESSIDADE DE
REALIZAÇÃO DE PERÍCIA.
INCOMPETÊNCIA DOS JUIZADOS
ESTADUAIS. MATÉRIA DE ORDEM
PÚBLICA. RECONHECIMENTO DE OFÍCIO.
EXTINÇÃO DO PROCESSO SEM
RESOLUÇÃO DE MÉRITO.**

Vistos etc.

9.099/95.

Relatório dispensado por força da parte final do art. 38 da Lei

Decido.

No caso em comento, trata-se de ação de cobrança de pagamento de indenização de seguro obrigatório, em virtude de acidente automobilístico que acarretou a invalidez da parte autora, como exposto na peça vestibular.

Infere-se dos autos que viu-se envolvido em acidente automobilístico e em razão deste, teve lesões com sequelas permanentes. É fato. Desta forma, também é fato que as indenizações do seguro obrigatório (DPVAT), para os casos em que do acidente resulta invalidez permanente, devem ser quantificadas proporcionalmente ao

26/07/2017 11:54



grau de invalidez, até o limite máximo indenizável.

Com efeito, há necessidade de se constatar se houve invalidez permanente e quantificar as lesões, por meio de laudo de exame pericial na pessoa do promovente, de modo que não se pode afirmar que todo e qualquer grau de invalidez resultará em indenização pelo mesmo valor.

Nesse sentido, trecho de acórdão do Superior Tribunal de Justiça, relator Ministro Aldir Passarinho Júnior, que, julgando o Ag. 1085419, publicado em 6-2-2009, assim afirmou: *"Não haveria sentido útil na letra da lei sobre a indicação da quantificação das lesões e percentuais da tabela para fins de DPVAT, se este seguro houvesse, sempre, de ser pago pelo valor integral, independentemente da extensão da lesão e de grau de invalidez."*

Registre-se, por oportuno, que nas ações indenizatórias de seguros DPVAT, tenha o acidente ocorrido antes ou depois da Lei Federal 11.945, de 04.06.2009, o valor da indenização é proporcional ao grau de invalidez resultante do evento, afirmado em laudo do IML ou de outro órgão oficial que preencha os requisitos legais?.

Na hipótese em dissecção, a situação exige produção de prova pericial para devida investigação o que, pela complexidade daí decorrente, torna incompetente o sistema dos Juizados Especiais para apreciar a lide, porquanto incompatível com os princípios norteadores dos mesmos, a saber: celeridade, informalidade, oralidade, economia processual e simplicidade.

Nesse norte, diz o art. 3º, da Lei nº 9.099/95:

?O Juizado Especial Cível tem competência para conciliação, processo e julgamento das causas cíveis de menor complexidade, ...?. (grifei)

Frente a tais fundamentos, em sendo a competência matéria de ordem pública, impõe-se seu reconhecimento, de ofício, a qualquer tempo e grau de jurisdição, assim, em razão da complexidade da causa e pela necessidade de prova pericial, pelo que, com fundamento no artigo 51, II, da Lei 9.099/95, EXTINGO O PROCESSO, sem resolução de mérito.

Sem custas ou honorários advocatícios em razão do disposto no art. 55 da Lei 9.099/95.

P.R.I.

Após o trânsito em julgado, archive-se com as cautelas legais.

Sousa, data do protocolo eletrônico.

Alirio Maciel Lima de Brito.

Juiz de Direito



Arquivo assinado em, 29/05/14 09:05 por:
ALIRIO MACIEL LIMA DE BRITO



Turma Recursal da Quarta Região de Sousa

CERTIDÃO DE JULGAMENTO QUARTA TURMA

PAUTA: 10/11/2015

JULGADO: 10/11/2015

AUTUAÇÃO

08)E-JUS-RECURSO INOMINADO: 3001405-29.2013.815.0371.

1º Juizado Especial Misto de Sousa

RECORRENTE: NEWTON BARRETO ARNALDO.

ADVOGADO(A/S): JOÃO PAULO ESTRELA, JOSÉ RIJALMA DE OLIVEIRA JUNIOR

RECORRIDO: Seguradora Líder dos Consórcios DPVAT.

ADVOGADO(A/S): MARILIA ALBERNAZ PINHEIRO DE CARVALHO, SUELIO MOREIRA TORRES

RELATOR(A): PHILIPPE GUIMARAES PADILHA VILAR

Certifico e dou fé que a pauta de julgamento do recurso supra foi publicada no Diário da Justiça da Paraíba no dia 05 de novembro de 2015, às fls. 73.

Certifico e dou fé que a Egrégia Turma Recursal Mista da Comarca de Sousa, em sessão ordinária realizada nesta data, presidida pelo Exmo. Juiz Dr. Alirio Maciel Lima de Brito, julgou o presente feito, tendo sido proferido a seguinte decisão:

RESULTADO

" Vistos, relatados e discutidos, acorda a Turma Recursal de Sousa-PB, por unanimidade, conhecer do recurso e, no mérito, por maioria, manter a sentença pelos próprios fundamentos. Condene o recorrente em custas e honorários advocatícios no importe de 10% (dez por cento) sobre o valor da causa, cuja exigibilidade suspendo nos termos do art. 12 da lei nº 1.060/50, tudo nos termos do voto oral do relator. Servirá de acórdão a presente súmula."

Participaram do julgamento:

Relator(a) : Dr. Philippe Guimarães Padilha Vilar

1º vogal: Dr. Anderley Ferreira Marques

2º vogal: Dr. Renan do Valle Melo Marques(Relator voto vencido)

Promotor(a): Dr. Stoessel Wanderley de Sousa Neto

Secretária: Guiomar Gomes de Abrantes nogueira

Sousa – PB, 10 de novembro de 2015.

Guiomar Gomes de Abrantes Nogueira
Secretária

Arquivo assinado em 30/03/16 09:15 por:
GUIOMAR GOMES DE ABRANTES NOGUEIRA pág. 1 / 1





ESTADO DA PARAÍBA

PODER JUDICIÁRIO

COMARCA DE SOUSA

7ª VARA MISTA

Vistos etc.

1. À luz do CPC/2015, agratuidade de justiça poderá ser concedida em relação a algum ou a todos os atos processuais, ou consistir na redução percentual de despesas processuais que o beneficiário tiver de adiantar no curso do procedimento (art. 98, § 5º). É possível, ainda, o parcelamento de despesas processuais (art. 98, § 6º).

2. Trata-se, conforme jurisprudência pacífica dos tribunais superiores, de presunção relativa, que exige, mesmo por isso, e sobretudo diante das possibilidades fixadas pela atual legislação processual, ônus às partes de pagar de acordo com suas reais possibilidades. O objetivo da inovação foi o afastamento da vetusta regra do “tudo ou nada” e da consequente possibilidade de caracterização do abuso de direito, em respeito à paridade de tratamento em relação ao exercício de direitos, faculdades, ônus, deveres e sanções processuais que prescreve o art. 7º do NCP.

3. No caso, ante a profissão informada, bem como o valor econômico imediatamente auferível, havendo dúvida fundada sobre os pressupostos para a concessão da gratuidade, **determino** à parte autora que, em 15 (quinze) dias, comprove, por outros meios, o preenchimento dos pressupostos legais da gratuidade de justiça, ou, se for o caso, solicite a sua concessão na forma dos §§ 5º e 6º do mencionado art. 98.

4. Intime-se ainda, a parte autora para, no mesmo prazo acima determinado anexar aos autos comprovante de requerimento administrativo referente ao seguro vindicado, sob pena de indeferimento da inicial.

Cumpra-se.

Sousa-PB, data e assinatura eletrônicas.



No caso, ante a profissão informada, bem como o valor indicado à causa, o qual não se mostra discrepante—, havendo dúvida fundada sobre os pressupostos para a concessão da gratuidade, **intimo** à parte autora que, em 15 (quinze) dias, comprove, por outros meios, o preenchimento dos pressupostos legais da gratuidade de justiça, ou, se for o caso, solicite a sua concessão na forma dos §§ 5º e 6º do mencionado art. 98.



EXCELENTÍSSIMO DOUTOR JUIZ DE DIREITO DA 7ª VARACILVIL DA COMARCA DE SOUSA PB.

NEWTON BARRETO ARNAUD, já qualificado nestes Autos por seu advogado, vem a presença de Vossa excelência informar que **fazer juntada do comprovante que deu entrada no processo administrativo.**

Nestes termos, pede deferimento.

Sousa, 05 de setembro de 2018.

ALMAIR BESERRA LEITE

OAB/PB 12.151



SINISTRO 2013467127 - Resultado de consulta por beneficiário

VÍTIMA NEWTON BARRETO ARNAUD

COBERTURA Invalidez

**PONTO DE ATENDIMENTO RECEPTOR DO
PEDIDO DE INDENIZAÇÃO** SEGURADORA LIDER
DPVAT - REGULAÇÃO

BENEFICIÁRIO NEWTON BARRETO ARNAUD

CPF/CNPJ: 02170470417

Posição em 04-12-2017 11:51:03

Pedido de indenização cancelado.

Scanned by CamScanner



EXCELENTÍSSIMO DOUTOR JUIZ DE DIREITO DA 7ª VARA CÍVEL DA COMARCA DE SOUSA PB.

NEWTON BARRETO ARNAUD, já qualificado nestes Autos por seu advogado, vem a presença de Vossa excelência informar que o autor vive do somente do salário de agente de segurança, cargo de nível médio, sendo que apesar de residir em Sousa, desempenha sua função pública no Presídio da cidade de Cajazeiras-PB, tendo varias despesas com deslocamento, tendo ainda três filhos, em idade escolar (certidão de nascimento em anexo).

O autor, no dia 01 de maio de 2013, por volta das 18h40, dirigia-se da cidade de Pombal para a cidade de Sousa trafegando pela BR 230, KM 421,5, conduzindo uma moto Honda CG 150, placa NPR 1452 – PB quando, passou por dentro de alguns buracos devido a reforma da rodovia, caindo ao solo, sofrendo várias lesões pelo corpo inteiro.

Do referido acidente automobilístico do qual saiu com diversas fraturas ósseas que ainda lhe rendem tratamento e cuidados médicos até a presente data, como novas cirurgias, por exemplo, e variadas despesas com medicamento e fisioterapia, sendo comprometido boa parte de salário com gastos médico e hospitalares.

Considerando que a renda familiar do autor que é proveniente do salário percebido pelo requerente, como agente penitenciário, cargo de nível médio, ser acima de um salário mínimo, é insuficiente para o custeio de um processo judicial, sem prejuízo do sustento familiar, razão pela qual se requer o benefício da gratuidade da justiça, com amparo no art. 4.º da Lei 1.060/50.



Nestes termos, pede deferimento.

Sousa, 09 de setembro de 2018.

ALMAIR BESERRA LEITE

OAB/PB 12.151





REPÚBLICA FEDERATIVA DO BRASIL

Registro Civil das Pessoas Naturais

CERTIDÃO DE NASCIMENTO

NOME:

NICOLLE DOS SANTOS ARNAUD

MATRÍCULA:

073262 01 55 2011 1 00042 093 0037410 08

DATA DE NASCIMENTO POR EXTENSO

Vinte e cinco de maio de dois mil e onze

DIA

25

MÊS

05

ANO

2011

HORA NASC

08h45min

MUNICÍPIO DE NASCIMENTO E UNIDADE DA FEDERAÇÃO

Pombal/PB

MUNICÍPIO DE REGISTRO E UF

Pombal-PB

LOCAL DE NASCIMENTO

Hospital Regional Sen. Ruy
Carneiro

SEXO

Fem

FILIAÇÃO

NEWTON BARRETO ARNAUD, natural de Catolé do Rocha/PB e
KUELMAR ALVES DOS SANTOS, natural de Brasília/DF

AVÓS

Nestor Arnaud Filho e Raimunda Barreto da Silva
(paternos) e Daniel Guilhermino dos Santos e Maria do
Socorro Alves dos Santos (maternos)

GÊMEOS

Não

NOME E MATRÍCULA DOS GÊMEOS

Nada consta.

DATA DE REGISTRO POR EXTENSO

Vinte e dois de agosto de dois mil e onze

Nº DOV

30-052817383-0

OBSERVAÇÕES / AVERBAÇÕES

Ato registrado no livro A-42, às folhas 93, sob o nº
37410.



JOSÉ NEVES MOREIRA

Serviço Registral e Notarial

Titular: Dr. Plínio Henrique Rodrigues Neves

Rua Serginho Adolfo de Oliveira, 54 - Centro - 55000-000

1217-0000-000 - Fone: (33) 3271-2272

Autentico a presente copia, reproducao fiel do original que me foi
apresentado. Em testemunho da verdade.

Sousa-PB 07/01/2013 09:44:21

Ulisses Firmino Cesarino - Tabelião Substituto

(2015-000207) EML:R\$ 1,94 FAPEN:R\$ 0,23 FEPJUR: 0,06 ISS:R\$ 0,06

SELO DIGITAL: A4R35384-77E5

Confira a autenticidade em <https://selodigital.tjpb.jus.br>

O conteúdo da certidão é verdadeiro, deu fé.

Pombal, 22 de agosto de 2011

NOME DO OFÍCIO

Serviço Registral Guiomar Tavares Formiga

OFICIAL REGISTRADOR

Marcos Tavares Formiga

MUNICÍPIO/UF

Pombal

ENDEREÇO

Rua Cel. João Leite, 395
Centro

Serviço Registral de Pombal

Guiomar Tavares Formiga

Josquina Dália F. Tavares

Substituto

Pombal-PB CEP 55.430-000

VÁLIDO EM TODO TERRITÓRIO NACIONAL. QUALQUER ADULTERAÇÃO OU RASURA INVALIDA ESTE DOCUMENTO

1217077



Assinado eletronicamente por: ALMAIR BESERRA LEITE - 11/09/2018 09:34:48

<http://pje.tjpb.jus.br:80/pje/Processo/ConsultaDocumento/listView.seam?x=18091109333704800000016068872>

Número do documento: 18091109333704800000016068872

Num. 16490543 - Pág. 1



REPÚBLICA FEDERATIVA DO BRASIL

ESTADO DA PARAÍBA

SERVIÇO REGISTRAL "MARIA ALICE MORAIS LANGBEHN"

COMARCA DE SOUSA

1898 / 2002 - 104 ANOS DE REGISTROS

NASCIMENTOS - CASAMENTOS - ÓBITOS - EMANCIPAÇÕES - INTERDIÇÕES E TUTELAS

Rua Quintino Bocaiúva, nº 16 - Centro - Sousa - PB - CEP: 58800-060 - Tel.: 0xx 83 521.2142

DÓRIS MARIA LANGBEHN PINTO - Titular

FRANCISCO RANDES PINTO - Substituto

DEUS SEJA LOUVADO

CERTIDÃO DE NASCIMENTO N.º 51.958

CERTIFICO que às folhas 089 do livro A - 48, de Registro de Nascimento foi feito hoje o assento de " RAFAEL VICTOR ROCHA ARNAUD "

XXX XXX XXX XXX XXX
Nasci do aos vinte e sete (27) dias... de novembro (11)
de dois mil e quatro (2.004); às 07 horas e 15 minutos
em Casa de Saúde Bom Jesus, nesta cidade.

... do sexo masculino
filh o de NEWTON BARRETO ARNAUD e de ANA PAULA DE ANDRADE ROCHA ARNAUD,
naturais ele de Catolé do Rocha-PB e ela de S. Bernardo do Campo-SP.

...
São avós paternos Nestor Arnaud Filho, falecido =
Raimunda Barreto da Silva Arnaud =

Fabio Rocha =
e maternos Rita de Andrade Rocha =

Foi declarante O pai do registrado
e serviram de testemunhas as constantes do termo:

... ...
Observações ...

O referido é verdade, dou fé.

Sousa-PB, 30 de novembro de 2.004

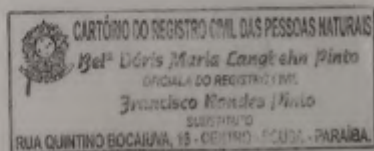

Francisco Rendes Pinto
Oficial do Registro Civil
de Doris Maria Langbehn Pinto
Oficial do Registro Civil





REPÚBLICA FEDERATIVA DO BRASIL

ESTADO DA PARAÍBA

SERVIÇO REGISTRAL "MARIA ALICE MORAIS LANGBEHN"

COMARCA DE SOUSA

1898 / 2002 - 104 ANOS DE REGISTROS

NASCIMENTOS - CASAMENTOS - ÓBITOS - EMANCIPAÇÕES - INTERDIÇÕES E TUTELAS

Rua Quintino Bocaiuva, nº 16 - Centro - Sousa - PB - CEP: 58800-060 - Tel.: 0xx 83 521.2142

DÓRIS MARIA LANGBEHN PINTO - Titular

FRANCISCO RANDES PINTO - Substituto

DEUS SEJA LOUVADO

CERTIDÃO DE NASCIMENTO N.º 51.958

CERTIFICO que às folhas 089 do livro A - 48, de Registro de Nascimento foi feito hoje o assento de " RAFAEL VICTOR ROCHA ARNAUD "

XXX XXX XXX XXX XXX
Nasci do aos vinte e sete (27) dias... de novembro (11)
de dois mil e quatro (2.004); às 07 horas e 15 minutos
em Casa de Saúde Bom Jesus, nesta cidade.

... do sexo masculino
filh o de NEWTON BARRETO ARNAUD e de ANA PAULA DE ANDRADE ROCHA ARNAUD,
naturais êle de Catolé do Rocha-PB e ela de S. Bernardo do Campo-SP.

...
São avós paternos Nestor Arnaud Filho, falecido =
Raimunda Barreto da Silva Arnaud =
e maternos Fabio Rocha =
Rita de Andrade Rocha =

Foi declarante O pai do registrado
e serviram de testemunhas as constantes do termo:

... ...

Observações ...

O referido é verdade, dou fé.

Sousa-PB, 30 de novembro de 2.004

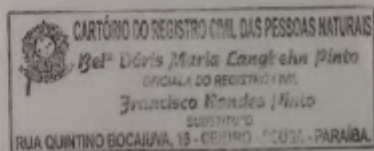

Francisco Randes Pinto
Oficial do Registro Civil
de "Doris Maria Langbehn Pinto"
Oficial do Registro Civil



EXCELENTÍSSIMO DOUTOR JUIZ DE DIREITO DA 7ª VARACILVIL DA COMARCA DE SOUSA PB.



NEWTON BARRETO ARNAUD, já qualificado nestes Autos por seu advogado, vem a presença de Vossa Excelência **fazer juntada da guia de custas.**

Sousa, 25 de junho de 2019.



ALMAIR BESERRA LEITE

OAB/PB 12.151



 Poder Judiciário do Estado da Paraíba Guia de Recolhimento de Custas e Taxas Lei nº 5.672/92, Lei nº 6.682/98 e Lei nº 6.688/98 (Via da parte)			Número do boleto: 037.2.19.01905/01
Nº do Processo:	Comarca: Sousa	Classe Processual: PROCEDIMENTO COMUM CÍVEL - CÍVEL - 7	Data de emissão: 25/06/2019
Número da guia: 037.2019.601905 Tipo da Guia: Custas Prévias			Data de vencimento: 30/06/2019
Detalhamento: - Custas Processuais: R\$ 1.008,20 - Taxa Judiciária: R\$ 274,37 - Despesas processuais postais: R\$ 4,50 - Taxa bancária: R\$ 1,35			UFR vigente: R\$ 50,41
Observações: - Pagar nas agências do Banco do Brasil ou nos correspondentes bancários. - O número da guia deverá ser informado na distribuição do processo.			Conta FEJPA: 1618-7228.039-6
			Parcela: 1/1
			Valor total: R\$ 1.288,42
			Desconto total: R\$ 0,00
866400000125 884209283180 520190630035 721901905019 			Valor final: R\$ 1.288,42

 Poder Judiciário do Estado da Paraíba Guia de Recolhimento de Custas e Taxas Lei nº 5.672/92, Lei nº 6.682/98 e Lei nº 6.688/98 (Via do processo)			Número do boleto: 037.2.19.01905/01
Nº do Processo:	Comarca: Sousa	Classe Processual: PROCEDIMENTO COMUM CÍVEL - CÍVEL - 7	Data de emissão: 25/06/2019
Número da guia: 037.2019.601905 Tipo de Guia: Custas Prévias			Data de vencimento: 30/06/2019
Detalhamento: - Custas Processuais: R\$ 1.008,20 - Taxa Judiciária: R\$ 274,37 - Despesas processuais postais: R\$ 4,50 - Taxa bancária: R\$ 1,35			UFR vigente: R\$ 50,41
Observações: - Pagar nas agências do Banco do Brasil ou nos correspondentes bancários. - O número da guia deverá ser informado na distribuição do processo.			Conta FEJPA: 1618-7228.039-6
			Parcela: 1/1
			Valor total: R\$ 1.288,42
			Desconto total: R\$ 0,00
866400000125 884209283180 520190630035 721901905019 			Valor final: R\$ 1.288,42

 Poder Judiciário do Estado da Paraíba Guia de Recolhimento de Custas e Taxas Lei nº 5.672/92, Lei nº 6.682/98 e Lei nº 6.688/98 (Via do banco)			Número do boleto: 037.2.19.01905/01
Nº do Processo:	Comarca: Sousa	Classe Processual: PROCEDIMENTO COMUM CÍVEL - CÍVEL - 7	Data de emissão: 25/06/2019
Número da guia: 037.2019.601905 Tipo de Guia: Custas Prévias			Data de vencimento: 30/06/2019
Detalhamento: - Custas Processuais: R\$ 1.008,20 - Taxa Judiciária: R\$ 274,37 - Despesas processuais postais: R\$ 4,50 - Taxa bancária: R\$ 1,35			UFR vigente: R\$ 50,41
Observações: - Pagar nas agências do Banco do Brasil ou nos correspondentes bancários. - O número da guia deverá ser informado na distribuição do processo.			Conta FEJPA: 1618-7228.039-6
			Parcela: 1/1
			Valor total: R\$ 1.288,42
			Desconto total: R\$ 0,00
866400000125 884209283180 520190630035 721901905019 			Valor final: R\$ 1.288,42





Poder Judiciário do Estado da Paraíba
Tribunal de Justiça
Sistema de Custas Online

Guia de Custas Prévias

Nº Guia: 037.2019.601905

Data Vencimento: 30/06/2019

Data Emissão: 25/06/2019

Comarca: Sousa

Classe: PROCEDIMENTO COMUM CÍVEL - CÍVEL - 7

Promovente: NEWTON BARRETO ARNAUD

Promovido: SEGURADORA LÍDER DOS CONSÓRCIOS DO SEGURO DPVAT S.A.

Valor da Causa: R\$ 18.291,35

Despesas Processuais: R\$ 4,50

Custas: R\$ 1.008,20

Taxa: R\$ 274,37

Total da Guia: R\$ 1.287,07

Certifico que os dados referentes a comarca, classe, partes, valor da causa e diligências constantes na guia de custas online conferem com os dados constantes na petição inicial, conforme as leis 5.672/92 e 6.688/98.

Servidor

APRESENTAÇÃO OBRIGATÓRIA QUANDO DO PROTOCOLAMENTO DA AÇÃO.





PODER JUDICIÁRIO DO ESTADO DA PARAÍBA

COMARCA DE SOUSA

7ª VARA MISTA

Rua Francisco Vieira da Costa, s/n, Raquel Gadelha, CEP 58800970

e-mail sza.7vara@tjpb.jus.br; telefone (83)35226602

PROCESSO	0803552-07.2017.8.15.0371
	[ACIDENTE DE TRÂNSITO]
AUTOR	NEWTON BARRETO ARNAUD
RÉU	SEGURADORA LIDER DOS CONSORCIOS S/A

DECISÃO

Conforme salientado no despacho que determinou a emenda, a Constituição Federal endereça a isenção aos que **comprovarem insuficiência de recursos**(art. 5º, LXXIV, CF/88), não se exigindo estado de miséria absoluta, mas prova de impossibilidade de arcar com as custas e despesas sem prejuízo de sustento próprio e da família. Facultou-se ao autor a apresentação de qualquer elemento que pudesse conduzir à veracidade da afirmação de insuficiência econômica, exigindo-se a apresentação de simulação de custas para confrontar o valor das custas com seus ganhos mensais. Contudo, o autor não foi diligente necessário, deixando de apresentar provas suficientes quanto à alegada insuficiência econômica.

Registre-se que o CPC/2015 instituiu o regime de concessão parcial dos benefícios da Assistência Judiciária, com redução percentual das despesas, autorizando, também, o cumprimento da obrigação em sucessivas prestações (art. 98, § 5º, CPC). Isso ficou igualmente consignado no despacho anterior, com a observação de que, para o deferimento do benefício nesses termos, também era necessário haver mínimos elementos para fixação das despesas.



A propósito, essa orientação foi abraçada pelo e. TJPB e pela Corregedoria Geral do Estado da Paraíba, por ocasião da edição da Portaria Conjunta n.º 02/2018 (DJe de 30/11/2018):

Art. 1º. § 2º A concessão da redução e/ou do parcelamento das despesas processuais está condicionada à efetiva comprovação da hipossuficiência financeira da parte beneficiária em arcar com o pagamento integral, mediante parcela única.

§ 3º A parte deverá apresentar junto com a petição inicial a guia de custas, ainda que haja o requerimento de gratuidade processual, salvo nos casos de processos com isenção legal de custas.

Diante dessas considerações e da desídia da parte quanto à prova da alegada insuficiência econômica, outro caminho não resta senão o indeferimento do pedido. **Registre-se que o autor não apresentou dados sobre sua renda mensal, apesar de ter sido instado a apresentar documentos que demonstrassem sua alegada insuficiência econômica.**

ANTE O EXPOSTO, intime-se para, em quinze dias, comprovar o recolhimento das custas, sob pena de cancelamento da distribuição (art. 290, CPC).

No mesmo prazo, deverá comprovar a data em que requereu administrativamente a indenização perante a seguradora, uma vez que o sinistro ocorreu no ano de 2013.

Sousa-PB, data e assinatura eletrônicas.

VINICIUS SILVA COELHO

Juiz de Direito





ESTADO DA PARAÍBA
PODER JUDICIÁRIO
COMARCA DE SOUSA
7ª VARA

PROCEDIMENTO COMUM CÍVEL (7)

0803552-07.2017.8.15.0371

AUTOR: NEWTON BARRETO ARNAUD

Advogado do(a) AUTOR: ALMAIR BESERRA LEITE - PB12151

SEGURADORA LIDER DOS CONSORCIOS S/A

EXPEDIENTE DE INTIMAÇÃO

Através do presente expediente, fica(m) Vossa(s) Senhoria(s) intimada(s) de todo o teor do despacho/decisão em anexo.

Sousa(PB), 17 de agosto de 2019

JOAO BATISTA ALVES DE ANDRADE

TEC. JUDICIÁRIO - mat. 4752341

Assinatura eletrônica



EXCELENTÍSSIMO DOUTOR JUIZ DE DIREITO DA 7ª VARA DA COMARCA DE SOUSA PB.

NEWTON BARRETO ARNAUD, já qualificado nestes autos, por intermédio de seu advogado, vêm com o respeito contumaz a presença de Vossa, informar que, mesmo sabendo dos comandos do art. 1.018, § 2º do CPC, faz juntada da petição de Gravo de Instrumento protocolizada junto ao Tribunal de Justiça deste Estado.

Por fim, avisa também que, mesmo o processo sendo eletrônico juntou ao Agravo de Instrumento o processo principal na integra.

Nestes termos, pede deferimento.

Sousa PB, 02 de setembro de 2019.

ALMAIR BESERRA LEITE

OAB – PB N° 12.151



**EXCELENTÍSSIMO SENHOR DOUTOR DESEMBARGADOR
PRESIDENTE OU VICE PRESIDENTE DO EGRÉGIO
TRIBUNAL DE JUSTIÇA DO ESTADO DA PARAIBA.**

..... AGRAVO DE INSTRUMENTO

NEWTON BARRETO ARNAUD, brasileiro, casado, comerciante portador do RG nº 1612997 e CPF nº 021704704-17, residente e domiciliado na Rua Sinfrônio Nazaré, nº 11, Bairro Raquel Gadelha, CEP: 58.804668, Sousa – PB, por seu advogado e procurador, "*in fine*" assinado, constituído e habilitado na forma do mandato procuratório em anexo, com escritório profissional estabelecido na Rua Sinfrônio Nazaré, 05, Centro, CEP 58800-240, nesta cidade de Sousa, Paraíba, onde deverá receber as notificações e intimações de estilo, vêm respeitosamente à presença de V. Exa, interpor **AGRAVO DE INSTRUMENTO** em face de decisão interlocutória nos autos da **Ação ordinária c/c pedido de antecipação de tutela em trâmite na 7ª vara da comarca de Sousa, nº 0803552-07.2017.8.15.0371, que move em desfavor da** [SEGURADORA LÍDER DOS CONSÓRCIOS DO SEGURO DPVAT S.A., pessoa jurídica de direito privado, inscrita no CNPJ/MF sob nº 09.248.608/0001-04, com sede na Av. SENADOR DANTAS nº 74, 5º andar – Centro, Rio de Janeiro – RJ, CEP: 20031205, telefone \(21\) 3861-4600 – Fax \(21\) 2240-9073,](#) não se conformando com a Decisão de folhas 33/33v (autos da ação principal), o que faz com fundamento nos artigos [1.015](#) e



seguintes do [Código de Processo Civil de 2015](#), pelas razões de fato e de direito a seguir expostas.

I – PRELIMINAR JUSTIÇA GRATUITA.

O Agravante requer, a gratuidade da justiça, nos termos do art. 4º, da Lei 1.060/50, pois é carente de recursos para prover às custas processuais, sem prejuízo do sustento próprio e de sua família, conforme se vê da declaração de pobreza acostada aos autos principais.

II – DA TEMPESTIVIDADE.

O presente Agravo de Instrumento é tempestivo, visto que a parte efetivamente tomou ciência em 27/08/2019 da decisão agravada. Assim o prazo de 15 dias úteis para interposição do recurso terminava no dia **16/09/2019**.

III – DO NOME E ENDEREÇO DOS ADVOGADOS.

Advogado do Agravante: ALMAIR BESERRA LEITE, OAB PB 12.151, com escritório profissional estabelecido na Rua Sinfrônio Nazaré, 05, Centro, CEP 58800-240, na cidade de Sousa, Paraíba.

Outrossim, deixa de informar o nome e dados do advogado da parte agravada, por ainda inexistir relação jurídica processual estabelecida e inexistir advogado da parte adversa habilitada nos autos.

IV –PEÇAS NECESSÁRIAS INSTRUINDO O PRESENTE AGRAVO.



A parte Agravante apresenta as cópia integrais dos autos principais na forma de importação, nos termos do artigo [425](#), IV do [Código de Processo Civil](#), e, entre elas, encontram-se as seguintes peças obrigatórias:

- a) inicial da Ação principal.
 - b) Documentos que instruem a Ação principal;
 - c) Decisão agravada;
-
- b) Cópia da certidão da intimação da decisão agravada;
 - c) Cópia da procuração outorgada ao advogado;

Termos em que, pede deferimento.

João Pessoa-PB 30/08/2019.

ALMAIR BESERRA LEITE
OAB PB 12.151



RAZÕES DO RECURSO DE AGRAVO DE INSTRUMENTO

EGRÉGIO TRIBUNAL,

COLEND A CÂMARA

A decisão interlocutória agravada merece ser reformada, visto que proferida em franco confronto com os interesses do Agravado, já que o requerente não possui condições para pagar custas judiciais.

-Autos do processo nº: 0803552-07.2017.8.15.0371

-Comarca de Sousa, PB, 7ª Vara Cível.

-Agravante: NEWTON BARRETO ARNAUD

-Agravado: SEGURADORA LÍDER DOS CONSÓRCIOS DO SEGURO DPVAT

SINTESE DOS FATOS.

O Agravante em 11/10/2017 distribuiu Ação Ordinária de Cobrança, junto a Comarca de Sousa, **pois já havia protocolado outro processo, mas o mesmo teria sido julgado improcedente tendo em vista a complexidade da matéria junto ao Juizado especial.**

Pede-se vên ia para fazer colação dos fatos do processo principal:



O autor, no dia 01 de maio de 2013, por volta das 18h40, dirigia-se da cidade de Pombal para a cidade de Sousa trafegando pela BR 230, KM 421,5, conduzindo uma moto Honda CG 150, placa NPR 1452 – PB quando, passou por dentro de alguns buracos devido a reforma da rodovia, caindo ao solo, sofrendo várias lesões pelo corpo inteiro.

Após o fato, fora socorrido para o Hospital Regional de Sousa, onde recebeu os primeiros atendimentos, sendo constatado traumatismo craniano – docs. _____. Em decorrência das lesões sofridas no acidente, o autor perdeu a audição do ouvido direito e teve rebaixamento auditivo no ouvido esquerdo, laudo médico em anexo (doc. ____), sendo portador da doença catalogada pela CID H.90.8 (Perda de audição mista, de condução e neuro-sensorial).

Segundo informações constantes no *site* do Ministério da Saúde¹,

Deficiência Auditiva Mista: Ocorre quando há uma alteração na condução do som até o órgão terminal sensorial associada à lesão do órgão sensorial ou do nervo auditivo. O audiograma mostra geralmente limiares de condução óssea abaixo dos níveis normais, embora com comprometimento menos intenso do que nos limiares de condução aérea.

No *site* da Unitron Hearing Brasil², há a seguinte informação:

¹ http://portal.saude.gov.br/portal/saude/cidadao/visualizar_texto.cfm?idtxt=23425 acesso em 03 jul. 2007.

² <http://www.unitronbrasil.com.br/people/hearingloss/causes/sensorineural.htm>, acesso em 03 jul. 2007.



A perda auditiva neurosensorial é responsável por 90% dos problemas de audição em adultos. Ocorre quando as células ciliadas da cóclea ficam prejudicadas e o som não consegue atingir o cérebro (onde o som é processado). Uma vez que as células foram perdidas, não há como recuperá-las, **o que torna este tipo de perda permanente.**(grifou-se).

Pelos fatos narrados e informações inseridas, com amparo na documentação acostada, verifica-se que o autor foi vítima de acidente envolvendo veículo automotor de via terrestre, sofrendo várias lesões, com invalidez permanente do ouvido direito, razão pela qual vem pleitear o seu direito.

Doravante o Juiz *a quo* negou o pedido de justiça gratuita fl. dos autos principais, porém como se observou dos documentos colacionas, tanto aos autos principais, quanto ao presente Agravo o Requerente é mero servidor estadual (agente de segurança) com mulher e três filhos para sustentar e o que ganha não é suficiente se quer para viver com dignidade.

Desta forma, em observância aos documentos e ao conjunto probatório o Agravante não possui condições financeiras para arcar com as custas judiciais do presente processo assim como dos autos principais, por isso vem humildemente requerer a reforma da decisão de fl. no sentido que este Tribunal conceda os benefícios da justiça gratuita ao Requeute, sob pena ver seu direito de ação falecer.

DO PEDIDO:



Requer o conhecimento e o consequente provimento do presente recurso para reformar a decisão atacada e determinar que seja concedida a justiça gratuita, uma vez que o Agravante ganha pouco e é usado para seu próprio sustento e de sua família.

Nestes termos, pede deferimento.

João Pessoa, PB, 30/08/2019

ALMAIR BESERRA LEITE OAB-PB 5486



comprovante do protocolo do Agravo de Instrumento em anexo





Tribunal de Justiça da Paraíba - 2º Grau

Processo Judicial Eletrônico - 2º Grau

Comprovante de protocolo

Processo

Número do processo: **0809364-08.2019.8.15.0000**

Órgão julgador: **Desa. Maria das Graças Moraes Guedes**

Órgão julgador
Colegiado: 3ª Câmara Cível

Jurisdição: TJPB - Tribunal Pleno, Câmaras e Seções Especializadas

Classe: AGRAVO DE INSTRUMENTO (202)

Assunto principal: Atos Unilaterais

Valor da causa: R\$ 0,00

Partes: NEWTON BARRETO ARNAUD (021.704.704-17)
SEGURADORA LIDER DOS CONSORCIOS S/A (09.248.608/0001-04)

Audiência

Documentos protocolados	Tipo	Tamanho (KB)
Petição Inicial	Petição Inicial	72,29
Decisão agravada.pdf	Documento Decisão Agravada	35,55
Certidão de intimação.pdf	Documento de Comprovação	38,95
GuiaCustas.pdf	Guias de Recolhimento/ Depósito/ Custas	32,25
Petição Inicial do processo principal.pdf	Petição	46,04
Petição JUSTIÇA GRATUITA.pdf	Petição	11,35
Procuração. RG, CPF, DUT e calculo.pdf	Procuração	1158,47

Assuntos

Assuntos	Lei
DIREITO CIVIL/Obrigações/Atos Unilaterais	Lei nº 10.406/02 (Código Civil) - arts. 854 a 886;

AGRAVANTE

ALMAIR BESERRA LEITE (Advogado)
NEWTON BARRETO ARNAUD

AGRAVADO

SEGURADORA LIDER DOS CONSORCIOS S/A

Distribuído em: **30/08/2019 15:55**

Protocolado por: **ALMAIR BESERRA LEITE**





ESTADO DA PARAÍBA
PODER JUDICIÁRIO DA PARAÍBA
7ª Vara Mista de Sousa

PROCESSO Nº 0803552-07.2017.8.15.0371

PROCEDIMENTO COMUM CÍVEL (7)
[ACIDENTE DE TRÂNSITO]

AUTOR: NEWTON BARRETO ARNAUD
RÉU: SEGURADORA LIDER DOS CONSORCIOS S/A

CERTIDÃO DE JUNTADA DE DOCUMENTO

Certifico e dou fé que, nesta data, faço JUNTADA aos presentes autos do(s) documento(s) em anexo.

7ª Vara Mista de Sousa-Pb, 5 de setembro de 2019.

FRANCISCA DE PAULA CELESTE DE SA RESENDE MARQUES

Técnico Judiciário





REPÚBLICA FEDERATIVA DO BRASIL
PODER JUDICIÁRIO

MALOTE DIGITAL

Tipo de documento: Informações Processuais

Código de rastreabilidade: 81520192618136

Nome original: 0809364-08.2019.8.15.0000_favoritos.pdf

Data: 03/09/2019 13:42:08

Remetente:

Eliane Delgado de Albuquerque

3ª Câmara Especializada Cível

TJPB

Prioridade: Normal.

Motivo de envio: Para conhecimento.

Assunto: DE ORDEM DO RELATOR(A) ENCAMINHO A DECISAO LIMINAR PARA CONHECIMENTO E C
TO NO PRAZO LEGAL. 0803552-07.2017.8.15.0371





03/09/2019

Número: **0809364-08.2019.8.15.0000**

Classe: **AGRAVO DE INSTRUMENTO**

Órgão julgador colegiado: **3ª Câmara Cível**

Órgão julgador: **Desa. Maria das Graças Morais Guedes**

Última distribuição : **30/08/2019**

Valor da causa: **R\$ 0,00**

Processo referência: **0803552-07.2017.8.15.0371**

Assuntos: **Atos Unilaterais**

Segredo de justiça? **NÃO**

Justiça gratuita? **SIM**

Pedido de liminar ou antecipação de tutela? **NÃO**

Partes		Procurador/Terceiro vinculado	
NEWTON BARRETO ARNAUD (AGRAVANTE)		ALMAIR BESERRA LEITE (ADVOGADO)	
SEGURADORA LIDER DOS CONSORCIOS S/A (AGRAVADO)			
Documentos			
Id.	Data da Assinatura	Documento	Tipo
4403475	03/09/2019 09:30	Decisão	Decisão



AGRAVO DE INSTRUMENTO Nº 0809364-08.2019.815.0000

Relatora: Desa. Maria das Graças Morais Guedes – Relatora.

AGRAVANTE: NEWTON BARRETO ARNAUD

AGRAVADO: SEGURADORA LIDER DOS CONSORCIOS S/A

Vistos, etc.

Trata-se de **Agravo de Instrumento**, interposto contra decisão que indeferiu o pedido de concessão de gratuidade processual (id. 4396074).

Nas razões recursais, o agravante sustenta ser suficiente para a concessão total da benesse a simples afirmação, no sentido de que não está em condições de pagar as custas do processo.

Argumenta, ainda, que é servidor público estadual – Agente de Segurança, com mulher e três filhos para sustentar.

É o relatório.

DECIDO.

Desa. Maria das Graças Morais Guedes – Relatora.

Para a concessão do efeito suspensivo, torna-se necessária a demonstração da existência do “*fumus boni juris*” e do “*periculum in mora*”, ou seja, é imprescindível que o julgador vislumbre em um exame superficial, típico das tutelas de urgência, ambos os requisitos: a relevância da fundamentação e o risco de ineficácia do provimento final.

Mesmo na vigência do CPC/73, esta Corte de Justiça já possuía precedentes no sentido de “*antes de eventual indeferimento do pedido de gratuidade judiciária, deve ser oportunizada ao requerente a prova sobre a alegada insuficiência financeira.*” (TJPB; AI 2012752-88.2014.815.0000; DJPB 05/11/2014; Pág. 17).



Assinado eletronicamente por: Maria das Graças Morais Guedes - 03/09/2019 09:30:18
<http://pje.tjpb.jus.br:80/pje2g/Processo/ConsultaDocumento/listView.seam?x=1909030930180080000004389623>
Número do documento: 1909030930180080000004389623

Num. 4403475 - Pág. 1



Assinado eletronicamente por: FRANCISCA DE PAULA CELESTE DE SA RESENDE MARQUES - 05/09/2019 09:45:15
<http://pje.tjpb.jus.br:80/pje/Processo/ConsultaDocumento/listView.seam?x=19090509451497600000023390592>
Número do documento: 19090509451497600000023390592

Num. 24151587 - Pág. 3

Destaco inclusive que o § 2º¹ do art. 99 do CPC/2015, veda o indeferimento liminar, ainda que parcial, do pedido de assistência judiciária gratuita, “(...) devendo, antes de indeferir o pedido, determinar à parte a comprovação do preenchimento dos referidos pressupostos.”.

Na espécie, o magistrado indeferiu o pedido, após oportunizar a comprovação da alegada hipossuficiência, nos seguintes termos:

“Conforme salientado no despacho que determinou a emenda, a Constituição Federal endereça a isenção aos que comprovarem insuficiência de recursos (art. 5º, LXXIV, CF/88), não se exigindo estado de miséria absoluta, mas prova de impossibilidade de arcar com as custas e despesas sem prejuízo de sustento próprio e da família. Facultou-se ao autor a apresentação de qualquer elemento que pudesse conduzir à veracidade da afirmação de insuficiência econômica, exigindo-se a apresentação de simulação de custas para confrontar o valor das custas com seus ganhos mensais. Contudo, o autor não foi diligente necessário, deixando de apresentar provas suficientes quanto à alegada insuficiência econômica.

(...)

Diante dessas considerações e da desídia da parte quanto à prova da alegada insuficiência econômica, outro caminho não resta senão o indeferimento do pedido. Registre-se que o autor não apresentou dados sobre sua renda mensal, apesar de ter sido instado a apresentar documentos que demonstrassem sua alegada insuficiência econômica.

ANTE O EXPOSTO, intime-se para, em quinze dias, comprovar o recolhimento das custas, sob pena de cancelamento da distribuição (art. 290, CPC).

No mesmo prazo, deverá comprovar a data em que requereu administrativamente a indenização perante a seguradora, uma vez que o sinistro ocorreu no ano de 2013”.

Verifica-se que o valor das custas foi calculado em R\$1.288,42 (mil, duzentos e oitenta e oito reais e quarenta e dois centavos), e o magistrado não possibilitou ao autor a divisão em parcelas, conforme previsto no art. 98, §6º, do CPC.

Nesse contexto, partindo de uma cognição sumária e, portanto, não exauriente, sob pena de se adentrar ao mérito do agravo, verifico o perigo da demora, em decorrência dos efeitos característicos de eventual extinção do feito.

Por tais razões, **DEFIRO** o efeito suspensivo pleiteado.

Nos termos dos incisos I, II e III do art. 1.019 do CPC/2015, comunique-se ao Juiz da causa; Intimem-se para as contrarrazões; e, com ou sem respostas, dê-se vista ao MP.



Assinado eletronicamente por: Maria das Graças Morais Guedes - 03/09/2019 09:30:18
<http://pje.tjpb.jus.br:80/pje2g/Processo/ConsultaDocumento/listView.seam?x=1909030930180080000004389623>
Número do documento: 1909030930180080000004389623

Num. 4403475 - Pág. 2



Assinado eletronicamente por: FRANCISCA DE PAULA CELESTE DE SA RESENDE MARQUES - 05/09/2019 09:45:15
<http://pje.tjpb.jus.br:80/pje/Processo/ConsultaDocumento/listView.seam?x=19090509451497600000023390592>
Número do documento: 19090509451497600000023390592

Num. 24151587 - Pág. 4

P. I. Cumpra-se.

Gabinete no TJ/PB, em João Pessoa-PB, 03 de setembro de 2019.

Desa. Maria das Graças Moraes Guedes

R E L A T O R A

¹ Art. 99. O pedido de gratuidade da justiça pode ser formulado na petição inicial, na contestação, na petição para ingresso de terceiro no processo ou em recurso.

(...)

§ 2o O juiz somente poderá indeferir o pedido se houver nos autos elementos que evidenciem a falta dos pressupostos legais para a concessão de gratuidade, **devendo, antes de indeferir o pedido, determinar à parte a comprovação do preenchimento dos referidos pressupostos.** (negritei)

(...)



Assinado eletronicamente por: Maria das Graças Moraes Guedes - 03/09/2019 09:30:18
<http://pje.tjpb.jus.br:80/pje2g/Processo/ConsultaDocumento/listView.seam?x=1909030930180080000004389623>
Número do documento: 1909030930180080000004389623

Num. 4403475 - Pág. 3



Assinado eletronicamente por: FRANCISCA DE PAULA CELESTE DE SA RESENDE MARQUES - 05/09/2019 09:45:15
<http://pje.tjpb.jus.br:80/pje/Processo/ConsultaDocumento/listView.seam?x=19090509451497600000023390592>
Número do documento: 19090509451497600000023390592

Num. 24151587 - Pág. 5