

CONTRATO DE HONORÁRIOS ADVOCATÍCIOS – 30%

CONTRATANTE: Aldo Bertuleza, brasileiro, estado civil casado, profissão padeiro, inscrito(a) no Cadastro de Pessoas Físicas do Ministério da Fazenda (CPF/MF) sob o n.º 342.036.134-34, portador(a) do RG n.º 591.660 ITEPRN, residente e domiciliado(a) R. Coronel Joaquim Moura, 62, Dom Jaime Câmara, Mossoró/RN, Telefones: _____.

CONTRATADO: Nome: Leonardo Mike Silva Pereira, brasileiro(a) estado civil: solteiro, Profissão: advogado, inscrito na OAB/RN sob o número 10615, com endereço profissional à rua Desembargador Dionísio Filgueira n.º 499, bairro Centro, município: Mossoró/RN.

AS PARTES ACIMA IDENTIFICADAS TÊM, ENTRE SI, COMO JUSTO E CONTRATADO O PRESENTE CONTRATO DE HONORÁRIOS ADVOCATÍCIOS, QUE SE REGERÁ PELAS CLÁUSULAS SEGUINTE E PELAS CONDIÇÕES DESCRITAS NO PRESENTE.

I - DO OBJETO DO CONTRATO E DA RESPONSABILIDADE

Cláusula 1ª. O presente instrumento tem como OBJETO a prestação de serviços advocatícios, para a propositura de **AÇÃO DE COBRANÇA DO SEGURO DPVAT**.

a) A RESPONSABILIDADE SOBRE A VERACIDADE DOS DOCUMENTOS FORNECIDOS AO CONTRATADO PARA QUE ESTE REALIZE TODOS OS ATOS ATINENTES A PRESTAÇÃO DE SERVIÇOS ADVOCATÍCIOS, É INTEIRA E EXCLUSIVAMENTE DO(A) CONTRATANTE.

II - DAS ATIVIDADES

Cláusula 2ª. As atividades incluídas na prestação de serviço objeto deste instrumento, são todas aquelas inerentes à profissão, quais sejam:

- b) Praticar quaisquer atos e medidas necessárias e inerentes à causa, em todas as repartições públicas da União, dos Estados ou dos Municípios, bem como órgãos a estes ligados direta ou indiretamente, seja por delegação, concessão ou outros meios, bem como de estabelecimentos particulares.
- c) Praticar todos os atos inerentes ao exercício da advocacia e aqueles constantes no Estatuto da Ordem dos Advogados do Brasil, bem como os especificados no Instrumento Procuratório.

III - DAS DESPESAS

Cláusula 3ª. As custas processuais e extrajudiciais que se fizerem necessárias ao ajuizamento da ação e ao recebimento do crédito, tais como custas do processo junto à Justiça Federal (1% - um por cento - do valor requerido) e/ou junto à Justiça Estadual (valor apurado conforme Tabela de Custas Judiciais); custas de reconhecimento de firma nos documentos necessários e autenticações quando estas se fizerem necessárias; custas de perícia contábil necessária ao cálculo do crédito; custas de oficial de justiça, etc., serão suportadas exclusivamente pelo(a) **CONTRATANTE**.

IV - DOS HONORÁRIOS

Cláusula 5ª. O(A) CONTRATANTE, em caso de êxito na ação, obriga-se a pagar, a título de prestação de serviço, o valor correspondente ao percentual de **30% (trinta por cento)** sobre efetivo proveito econômico proveniente da Ação.

Cláusula 6ª. Havendo acordo entre o(a) **CONTRATANTE** e a parte **CONTRÁRIA**, não prejudicará o recebimento dos honorários contratados e da sucumbência, devendo ser contabilizado em face do efetivo proveito econômico ou êxito financeiro do **CONTRATANTE**, conforme exemplo supra.



Cláusula 7ª. Os honorários de sucumbência pertencem ao **CONTRATADO**.

Cláusula 8ª. As partes estabelecem que havendo atraso no pagamento dos honorários, serão cobrados juros de mora na proporção de 1% (um por cento) ao mês.

V - DA COBRANÇA

Cláusula 9ª. As partes acordam que facultará ao **CONTRATADO**, o direito de realizar a cobrança dos honorários por todos os meios admitidos em direito.

VI - DA RESCISÃO

Cláusula 10ª. Agindo o(a) **CONTRATANTE** de forma dolosa ou culposa em face do **CONTRATADO**, restará facultado a este, rescindir o contrato, substebelecendo sem reserva de iguais e se exonerando de todas as obrigações.

Cláusula 11ª. Fica estabelecido que em caso de **REVOGAÇÃO** infundada do instrumento procuratório, por parte do(a) **CONTRATANTE**, será devido ao **CONTRATADO** a título de honorários, por assessoria e consultoria jurídica, o mesmo percentual estipulado na cláusula 5ª do presente contrato.

Cláusula 12ª. Em caso de **DESISTÊNCIA** da ação, por parte do(a) **CONTRATANTE**, será devido ao **CONTRATADO** a título de honorários, por assessoria e consultoria jurídica, o percentual de 20% (dez por cento) do valor da ação.

Parágrafo Primeiro. O(A) **CONTRATANTE** deverá ainda, em caso de **DESISTÊNCIA**, ressarcir todas as despesas que o **CONTRATADO** obteve tais como; custas processuais e despesas com análise financeira.

VII - DO FORO

Cláusula 13ª. Para dirimir quaisquer controvérsias oriundas do **CONTRATO**, as partes elegem o foro da comarca de Mossoró/RN;

Por estarem assim justos e contratados, firmam o presente instrumento, em duas vias de igual teor, juntamente com 2 (duas) testemunhas.

Mossoró/RN, ____ de ____ de 20__.



CONTRATANTE

CONTRATADO

TESTEMUNHAS:

1) _____
RG: _____
CPF: _____
2) _____
RG: _____
CPF: _____



DECLARAÇÃO DE HIPOSSUFICIÊNCIA FINANCEIRA

Eu Aldo Bertuleza brasileiro(a),
estado civil: casado Profissão: padeiro portador(a) do RG
591.660 órgão expedidor TER/RN do CPF: 342.036.134-34 residente
no(a) R. Coronel Joaquim Moura nº 62
bairro: Dom Jaime Câmara município: MOSSORÓ RN
declaro que, em função de minha condição financeira, não tenho condições de arcar com o
pagamento das custas processuais, sob pena de implicar em prejuízo próprio e de minha família,
por isso requeiro os benefícios da assistência judiciária gratuita, nos termos do art. 5º, LXXIV, da
Constituição da República e da Lei nº 1.060/50.

MOSSORÓ/RN, 28/06/2018
Local e Data

Aldo Bertuleza
Assinatura do Outorgante



PROCURAÇÃO PARTICULAR

OUTORGANTE:

Nome: Aldo Bertuleza, brasileiro(a),
estado civil: casado Profissão: padeiro portador(a) do RG
599.660, órgão expedidor ITEP/RN do CPF: 342.036.134-34, residente
no(a) R. Coronel Joaquim Moura nº 62,
bairro: Dom Jaime Câmara, município: Mossoró, RN.

OUTORGADO:

Nome: Leonardo Mike Silva Pereira, brasileiro(a)
estado civil: solteiro Profissão: advogado, inscrito na OAB/RN sob o
número 10.615 com endereço profissional à rua
Desembargador Dionísio Filgueira nº 419
bairro Centro, município: Mossoró, RN.

PODERES: pelo presente instrumento particular de procuração, o(a) outorgante nomeia e constitui seu bastante procurador o outorgado, para o fim especial de agir judicialmente e administrativamente, promovendo quaisquer medidas judiciais e administrativas necessárias a garantia dos direitos e interesses do(a) outorgante, propondo as ações que julgar convenientes, defende-lo(a) nas que porventura por ele lhe sejam propostas, para o que lhe confere os mais amplos e ilimitados poderes da cláusula "ad judicium et extra" para o fórum em geral, podendo ainda seu dito advogado transigir, confessar, desistir, fazer acordos, endossar cheques, retirar alvarás e oferecer todos os recursos em direito admitidos, em qualquer instância ou foro, receber e dar quitação, firmar compromisso, bem como substabelecer com ou sem reserva e ainda, requerer os benefícios da assistência judiciária gratuita nos termos da Lei 1.060/50 e 7.115/93. Deixando estipulado neste documento, contrato de risco com o Outorgante que, em caso de êxito, serão pagos a título de honorários advocatícios 30 % (trinta por cento) do valor recuperado. Em caso de pagamento de custas pelo Outorgado os valores serão descontados do êxito e reembolsados pelo Outorgante.

Obs.: É de responsabilidade do outorgante a veracidade das informações e documentos apresentados e disponibilizados ao outorgado.

Mossoró/RN, 28/06/2018
Local e Data

Aldo Bertuleza
Assinatura do Outorgante



TERMO DE RESPONSABILIDADE SOBRE O FORNECIMENTO DE DOCUMENTOS

Eu Aldo Bertuleza brasileiro(a),
estado civil: casado profissão: padeiro portador(a) do RG
591.660 órgão expedidor TER/RN do CPF 342.036.134-34 residente
no(a) R. Coronel Joaquim Moura nº 62
bairro: Dom Jaime Câmara município: Mossoró / RN
CEP: _____, telefone _____
declaro, sob as penas da Lei, que todos os documentos fornecidos ao advogado por mim
constituído para me representar na Ação de Cobrança do Seguro DPVAT, tais como, documentos
pessoais, declarações, Boletim de Ocorrência, documentos médicos, etc., são verdadeiros, e
me comprometo a responder por todos e quaisquer fatos atinentes aos mesmos na forma da
Lei.

Mossoró /RN, 28 de Junho de 2018

Aldo Bertuleza
Assinatura



VALIDA EM TODO O TERRITÓRIO NACIONAL

REGISTRO GERAL 591.660 DATA DE EXPEDIÇÃO 29/04/2010

NOME ALDO BERTULEZA

FILIAÇÃO FRANCISCO BERTULEZA SOBRINHO MARIA SALETE BERTULEZA

NATURALIDADE MACAU RN DATA DE NASCIMENTO 13/03/1963

DOC. ORIGEM CERT. DE CASAMENTO L-862 F-113 RG-12918 MOSSORO RN-4 CARTORIO

CPF 2a. VIA

Assinatura de Souza Dantas

LEI Nº 7.116 DE 09 DE 08

REPÚBLICA FEDERATIVA DO BRASIL

RIO GRANDE DO NORTE

SECRETARIA DE ESTADO DA SEGURANÇA PÚBLICA E DEFESA SOCIAL

INSTITUTO TÉCNICO CIENTÍFICO DE POLÍCIA

COORDENADORIA DE IDENTIFICAÇÃO

POLEGAR DIRETO

Assinatura de Aldo Bertuleza

ASSINATURA DO TITULAR

CARTEIRA DE IDENTIDADE

CIC

NASCIMENTO 13.03.63

INSCRIÇÃO NO CPF 342 036 124 34

CONTRIBUINTE ALDO BERTULEZA

Assinatura de Souza Dantas

SECRETÁRIO DA RECEITA FEDERAL

MINISTÉRIO DA FAZENDA

SECRETARIA DA RECEITA FEDERAL

COORDENAÇÃO DO SISTEMA DE INFORMAÇÕES ECONÔMICO-FISCAIS

CARTÃO DE IDENTIFICAÇÃO DO CONTRIBUINTE

DOCUMENTO COMPROBATORIO DE INSCRIÇÃO NO CADASTRO DE PESSOAS FÍSICAS

VALIDO EM TODO TERRITÓRIO NACIONAL

Assinatura do Contribuinte

Assinatura de Aldo Bertuleza



A CARTEIRA PROFISSIONAL

Por menos que pareça e por mais trabalho que dê ao Interessado, a carteira profissional é um documento indispensável à proteção do trabalhador.

Elemento de qualificação civil e de habilitação profissional, a carteira representa também título originário para a colocação, para a inscrição sindical e, ainda, um instrumento prático do contrato individual de trabalho.

A carteira, pelos lançamentos que recebe, configura a história de uma vida. Quem a examina, logo verá se o portador é um temperamento aquetado ou versátil; se ama a profissão escolhida ou ainda não encontrou a própria vocação; se andou de fábrica em fábrica, como uma abelha, ou permaneceu no mesmo estabelecimento, subindo a escala profissional. Pode ser um padrão de honra. Pode ser uma advertência.

(a) Alexandre Marcondes Filho



MINISTÉRIO DO TRABALHO
SECRETARIA DE EMPREGO E SALÁRIO

CARTEIRA DE TRABALHO E PREVIDÊNCIA SOCIAL

Série
00002 - RN



Polegar Direito



Número
41320



ASSINATURA DO PORTADOR
Alexandre Marcondes Filho



2

8

Est. Civil *20.000* Reg. Civil

Fls. Liv.

Outro doc. CA 2403020479

Situação Militar Doc. 0403M Est. 0403M

Nº 10.001.000 Orgão Em/...../.....

Naturalizado Dec. N.º

ESTRANGEIROS

Chegada ao Brasil em Exp. em/...../.....

Doc. Ident. N°

Estado

045

~~CONFIDENTIAL~~

Data Emissão: 02/06/2010

5:00 PM (100 hours)

Assinatura do Funcionário

1

<https://pje1g.tjrn.jus.br:443/pje/Processo/ConsultaDocumento/listView.seam?x=18071313351926500000027747586>

Número do documento: 18071313351926500000027747586

Num. 28731492 - Pág. 8

10 CONTRATO DE TRABALHO

Empregador: 2012-91

Rua: 2012-91

Município: 2012-91 Est. 2012-91

Esp. do estabelecimento: 2012-91

Cargo: 2012-91

C.B.O. nº 2012-91

Data admissão: 2012-91 de 2012-91 de 19 2012-91

Registro nº 2012-91 Fls/Ficha 2012-91

Remuneração especificada: 2012-91

Ass. do empregador ou a neg. c. Est. 2012-91

1º 2012-91

2º 2012-91

Data saída: 2012-91 de 2012-91 de 19 2012-91

Ass. do empregador ou a neg. c. Est. 2012-91

1º 2012-91

2º 2012-91

PANIFICADORA

CONTRATO DE TRABALHO

Empregador: 2012-91

Rua: 2012-91

Município: 2012-91 Est. 2012-91

Esp. do estabelecimento: 2012-91

Cargo: 2012-91

C.B.O. nº 2012-91

Data admissão: 2012-91 de 2012-91 de 19 2012-91

Registro nº 2012-91 Fls/Ficha 2012-91

Remuneração especificada: 2012-91

Ass. do empregador ou a neg. c. Est. 2012-91

1º 2012-91

2º 2012-91

Data saída: 2012-91 de 2012-91 de 19 2012-91

Ass. do empregador ou a neg. c. Est. 2012-91

1º 2012-91

2º 2012-91



CONTRIBUIÇÃO

Contribuição de Cr\$	A favor de
1020,00	SIND. EMP. COM. MOSSORO
9.540,00	Sind. Trab. Ind. Punit. Conf. RN
7.733	Sind. Trab. Ind. Punit. Conf. RN
34,50	Sind. Trab. Ind. Punit. Conf. RN
56,67	Sind. Trab. Ind. Punit. Conf. RN
300,00	Sind. Trab. Ind. Punit. Conf. RN
NC 213,37	Sind. Trab. Ind. Punit. Conf. RN
206,67	Sind. Trab. Ind. Punit. Conf. RN
250,00	S.T. J. A. M.
5.158,00	S.T. J. A. M.
112.960,00	S.T. J. A. M.
491	S.T. J. A. M.
7,00	S.T. J. A. M.
10,00	S.T. J. A. M.
R\$ 74,20	U. I. I. I.

SINDICAL

31

Assinatura do Empregador

Ano

1983	SUPERMERCADO PAGUE MENOS
1984	MANIFICADORA PAGUE MENOS
1985	MANIFICADORA PAGUE MENOS
1986	MANIFICADORA PAGUE MENOS
1987	SUPERMERCADO PAGUE MENOS
1988	SUPERMERCADO PAGUE MENOS
1989	SUPERMERCADO PAGUE MENOS
1990	SUPERMERCADO PAGUE MENOS
1991	Pague Menos Supermercados do Oeste Ltda.
1992	Pague Menos Supermercados do Oeste Ltda.
1993	Pague Menos Supermercados do Oeste Ltda.
1994	Pague Menos Supermercados do Oeste Ltda.
1995	PAGUE MENOS SUPERMERCADOS DO OESTE LTDA.
1996	PAGUE MENOS SUPERMERCADOS DO OESTE LTDA.
1997	PAGUE MENOS SUPERMERCADOS DO OESTE LTDA.



ALTERAÇÕES DE SALÁRIO

Aumentado em 01.03.86 Para Cr\$ 1.035,00
Na função de CILINDRISTA
C.B.O. 7-76 por motivo de REAJUSTE
SALARIAL - MENSAL
Assinatura do empregador

Aumentado em 01.09.86 Para Cr\$ 1.080,00
Na função de CILINDRISTA
C.B.O. 7-76 por motivo de REAJUSTE
SALARIAL - MENSAL
Assinatura do empregador

Aumentado em 01.01.87 Para Cr\$ 1.416,00
Na função de CILINDRISTA
C.B.O. 7-76 por motivo de REAJUSTE
SALARIAL - MENSAL
Assinatura do empregador

Aumentado em 01.03.87 Para Cr\$ 1.700,00
Na função de CILINDRISTA
C.B.O. 7-76 por motivo de REAJUSTE
SALARIAL - MENSAL
Assinatura do empregador

ALTERAÇÕES DE SALÁRIO

Aumentado em 01.05.87 Para Cr\$ 2.700,00
Na função de CILINDRISTA
C.B.O. 7-76 por motivo de REAJUSTE
SALARIAL - MENSAL
Assinatura do empregador

Aumentado em 01.06.87 Para Cr\$ 3.240,00
Na função de CILINDRISTA
C.B.O. 7-76 por motivo de REAJUSTE
SALARIAL - MENSAL
Assinatura do empregador

Aumentado em 01.07.88 Para Cr\$ 18.550,00
Na função de CILINDRISTA
C.B.O. 7-76 por motivo de REAJUSTE
SALARIAL - MENSAL
Assinatura do empregador

SUPERMERCADO PAGUE MENOS
Aumentado em 01.06.90 Para Cr\$ 7.502,00
Na função de A. MENDONÇA
C.B.O. 7-96 por motivo de REAJUSTE
SALARIAL - MENSAL
SUPERMERCADO PAGUE MENOS
SEBASTIAO FELIPE DE MENDONÇA
Assinatura do empregador





Tarifa Social de Energia Elétrica: Criada pela Lei 10.438, de 26/04/02
NOTA FISCAL - FATURA - CONTA DE ENERGIA ELÉTRICA
Companhia Energética do Rio Grande do Norte
Rua Menezes, 150, Bêlo, Natal, Rio Grande do Norte - CEP 55025-250
CNPJ 08.324.196/0001-81 | Insc. Est. 20055199-0 | www.cosern.com.br

DADOS DO CLIENTE
MARIA DO SOCORRO DA SILVA

ENDEREÇO DA UNIDADE CONSUMIDORA
RUA CORONEL JOAQUIM MOURA 62

CPF 626 081.744-53

DOM JAIME CAMARA/AREA URBANA
MOSSORO RN
59828-574

CLASSIFICAÇÃO
B1 RESIDENCIAL
RESIDENCIAL
Monofásico

CONTA CONTRATO 7002257445 MÊS/MANO 07/2017
DATA DE VENCIMENTO 13/07/2017 DATA PRÓXIMA LETURA 07/08/2017
TOTAL A PAGAR (R\$) 83,75

Nº DA NOTA FISCAL	SÉRIE	EMISSÃO
000228268	ÚNICA	06/07/2017

APRESENTAÇÃO	Nº DO CLIENTE	Nº DA INSTALAÇÃO
08/07/2017	3010236339	533666

DESCRIÇÃO DA NOTA FISCAL	QUANTIDADE	PREÇO (R\$)	VALOR (R\$)
Consumo Ativo (kWh)	134,0000000	0,55592498	74,49
Acrescimo Bandeira AMARELA			0,73
Contribuição Iluminação Pública			8,78
Multa por atraso-NF 000177894 - 07/08/17			1,80
Juros por atraso-NF 000177894 - 07/08/17			0,12
Compensação DMIC 05/17			-0,17
TOTAL DA FATURA			83,75

DEMONSTRATIVO DE CONSUMO DESTA NOTA FISCAL									
Nº DO MEDIDOR	TIPO DA FUNÇÃO	DATA ANTERIOR	LEITURA ANTERIOR	DATA ATUAL	LEITURA ATUAL	Nº DE DIAS	CONSTANTE	AJUSTE	CONSUMO (kWh)
212100348	CAT	07/06/2017	7 290,00	06/07/2017	7 424,00	29	1,0000		134,00

COMPOSIÇÃO DO CONSUMO									
Mês/Ano kWh	BASE DE CÁLCULO	%	VALOR DO IMPOSTO	Geração de Energia	R\$	25,43	33,82%		
JUL 17 134	IGMS	75,22	10,00	Transmissão	R\$	3,25	4,37%		
JUN 17 151	PLS	75,22	1,21	Distribuição (Cosern)	R\$	17,10	22,73%		
MAY 17 148	CONSUMO	75,22	5,80	Perdas de Energia	R\$	4,20	5,58%		
ABR 17 135				Encargos Setoriais	R\$	8,55	11,21%		
MAR 17 136				Tributação	R\$	16,65	21,99%		
FEV 17 125				Total	R\$	76,22	100%		
JAN 17 120									
DEZ 16 124									
NOV 16 121									
OUT 16 128									
SET 16 123									
AGO 16 126									
JUL 16 155									

Informações importantes:
O pagamento desta Nota Fiscal deve ser feito somente em espécie, na data da fatura e a bandeira em vigor é a Amarela. Mas, a partir de 01/07/2017, o cliente é compensado quando há variação na contagem individual ou do nível de tensão de fornecimento. Pagamento em atraso gera multa 2% (Rev. 41.424-REEL-02/07/10) e juros 1% ao mês (Lei 10.438-28/04/02), no prazo máximo de 90 dias. O cliente é compensado quando há o cumprimento do prazo máximo para os padrões de atendimento comercial.

Não é possível desistir de 2016 e anos anteriores. Este documento substitui o antigo documento de compensação das variações de consumo, as variações dos valores em reais (Art. 6º, Lei 12.007/09). Este documento não gera créditos de pagamento de tarifas de distribuição com base em medições de qualidade que podem ser cobradas após o fim do processo judicial.

TENSÃO E TENSÃO DE TENSÃO					TENSÃO DE TENSÃO		
CONSUMO MOSSORO	VALOR ANUAL	LIMITE ANUAL	LIMITE TRIMESTRAL	LIMITE SEMESTRAL	TENSÃO NOMINAL (V)	LIMITE DE VARIAÇÃO (V)	
CONSUMO	4,61	5,07	10,15	20,30	220	202	231
CONSUMO	9,60	3,30	6,60	13,20			
CONSUMO	3,16	2,88	0,00	0,00			

Limite DIÁRIO 12,22 EU\$D - Valor do Encargo de Uso do Sistema de Distribuição = R\$ 25,15

CONTA CONTRATO 7002257445 MÊS/MANO 07/2017 DATA DE VENCIMENTO 13/07/2017 TOTAL A PAGAR (R\$) 83,75
83880000000-3 83750038407-0 00225744520-6 01103221723-0



Assinado eletronicamente por: LEONARDO MIKE SILVA PEREIRA - 13/07/2018 13:38:43

https://pje1g.trn.jus.br:443/pje/Processo/ConsultaDocumento/listView.seam?x=1807131335192650000027747586

Número do documento: 1807131335192650000027747586



Governo do Estado do Rio Grande do Norte
Secretaria de Estado da Segurança Pública e da Defesa Social
Polícia Civil
Delegacia Eletrônica



BOLETIM DE OCORRÊNCIA

Unidade Policial: 1º DISTRITO POLICIAL DE MOSSORÓ

Endereço: AV. PRESIDENTE DUTRA, S/N, ALTO DE SÃO MANOEL, MOSSORÓ

1. IDENTIFICAÇÃO DO BOLETIM

1.1 Protocolo: J2017070001799

1.3 Tipo: ACIDENTE DE TRÂNSITO COM DANO

1.2 Data de Expedição: 08/12/2017 09:39:13

1.4 Ligou CLOSP: Não

2. DADOS DO LOCAL DO FATO

2.1 Data/Hora do Fato: 11/09/2017 12:20:00

2.3 Fato: Consumado

2.5 Meio(s) empregado(s): Outros

2.6 Tipo do local: Via Pública

2.8 Número: XXXXX

2.10 Complemento: CONJ, NOVA VIDA

2.12 Bairro: DOM JAIME CÂMARA

2.14 Estado: RIO GRANDE DO NORTE

2.2 Autoria: Desconhecida

2.4 Flagrante: Não

2.7 Logradouro: AV. ANTONIO BENTO

2.9 CEP:

2.11 Ponto de Referência:

2.13 Cidade: MOSSORÓ

3. DADOS PESSOAIS DO COMUNICANTE (PESSOA FÍSICA)

3.1 Nome Completo: ALDO BERTULEZA

3.3 Nome Social:

3.5 Etnia: Parda

3.7 Sexo: MASCULINO

3.9 CPF: 34203613434

3.11 Nacionalidade:

3.13 Profissão: PADEIRO

3.15 Telefone(s): 84 999807467

3.17 Número: 62

3.19 Bairro: DOM JAIME CÂMARA

3.21 Estado: RIO GRANDE DO NORTE

3.23 Cidade: MOSSORÓ

3.2 Estado civil: Casado(a)

3.4 Pai: FRANCISCO BERTULEZA SOBRINHO

3.6 Mãe: MARIA SALETE BERTULEZA

3.8 Orientação Sexual:

3.10 Identidade de Gênero:

3.12 Data de Nascimento: 13/03/1963

3.14 RG: 591660 - ITEP/RN

3.16 Passaporte:

3.18 Naturalidade: MACAU RN

3.20 E-Mail:

3.22 Logradouro: RUA CORONEL JOAQUIM DE MOURA

3.24 CEP: 59600000

4. DADOS PESSOAIS DA(S) VÍTIMA(S)

4.1.1 O DECLARANTE É A PRÓPRIA VÍTIMA

5. DADOS PESSOAIS DO(S) ACUSADO(S) (NÃO FORAM INCLuíDOS ACUSADOS)

6. DADOS PESSOAIS DA(S) TESTEMUNHA(S) (NÃO FORAM INCLuíDAS TESTEMUNHAS)

7. VEÍCULO(S) ENVOLVIDO(S)

7.1.1 Segurado: Não

7.1.3 Chassi:

7.1.5 Placa: MXM9038

7.1.7 Marca: HONDA

7.1.9 Ano do Modelo: 2005

7.1.11 Cor do veículo: VERDE

7.1.13 Nota Fiscal:

7.1.15 Nome do proprietário: ALDO BERTULEZA

7.1.17 Nome do condutor: ALDO BERTULEZA

7.1.18 Observações:

7.1.2 Seguradora:

7.1.4 Renavam: 00841447683

7.1.6 Estado: RIO GRANDE DO NORTE

7.1.8 Modelo: CG 150 TITAN KS

7.1.10 Ano de Fabricação: 2004

7.1.12 Tipo do veículo: MOTOCICLETA

7.1.14 Número do Motor:

7.1.16 Vínculo com a Ocorrência:

8. DADOS DA OCORRÊNCIA

9. DOS FATOS

9.1 Histórico

O COMUNICANTE COMPARECEU A ESTA DELEGACIA DE POLICIA, PARA NOTICIAR QUE NO DIA, HORA E LOCAL ACIMA CITADO, SE ENCONTRAVA PILOTANDO SUA MOTOCICLETA ACIMA MENCIONADO, QUANDO OUTRO VEÍCULO EM SENTIDO CONTRARIO AO ULTRAPASSAR UMA CARROÇA, VEIO A COLIDIR NA MOTOCICLETA, VINDO O DECLARANTE A CAIR SOFRENDO LESÕES CONFORME CONSTA NO PRONTUÁRIO DE ATENDIMENTO Nº 2.614.182 DO HOSPITAL REGIONAL TARCISIO DE VASCONCELOS MAIA. DISSE AINDA O DECLARANTE QUE FOI SOCORRIDO PELO O SAMU. E NADA MAIS DISSE.

9.2 Informações do CLOSP

9.3 Outras Providências

CONFECCÃO DE BOLETIM DE OCORRÊNCIA PARA AS DEVIDAS PROVIDÊNCIAS.

10. COMPLEMENTOS (ESSE BOLETIM NO FOI COMPLEMENTADO)

11. DECLARAÇÃO

O(s) declarante(s), sob as penas da Lei, confirmam que as informações aqui registradas são verdadeiras.

Data 08/12/2017 09:39:13

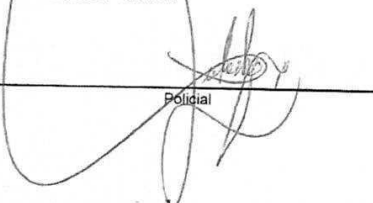
Policial

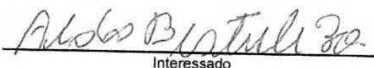
Interessado

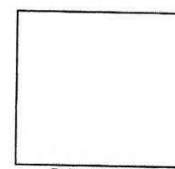

Polegar direito

Atendimento: 1943790 - GLEIBERT RIBEIRO SANTOS DA SILVA

Impresso por: 1943790 - GLEIBERT RIBEIRO SANTOS DA SILVA em 08/12/2017 09:39:20

FINAL DO BOLETIM DE OCORRÊNCIA

J2017070001799

Protocolo: J2017070001799 - Código de autenticação: e11b8288b4e55e7ceff14fc35929ff6c8

Página 11



Assinado eletronicamente por: LEONARDO MIKE SILVA PEREIRA - 13/07/2018 13:38:43

https://pje1g.trn.jus.br:443/pje/Processo/ConsultaDocumento/listView.seam?x=18071313351926500000027747586

Número do documento: 18071313351926500000027747586

Num. 28731492 - Pág. 13

REPÚBLICA FEDERATIVA DO BRASIL
MINISTÉRIO DAS CIDADES

DETRAN - RN 10603 // 00180 Nº 013251981403
CERTIFICADO DE REGISTRO E LICENCIAMENTO DE VEÍCULO

VIA 1 CÔD. RENAVAM 00841447683 R.N.T.R.C. ***** EXERCÍCIO 2017

NOME
ALDO BERTULEZA

CPF / CNPJ 342.036.134-34 PLACA MXM9038

PLACA ANT / UF MXM9038/RN CHASSI 9C2KC08105R033857

ESPÉCIE TIPO PASSAGEIRO/MOTOCICLETA/NAO APLICAVE COMBUSTÍVEL GASOLINA

MARCA / MODELO HONDA/CG 150 TITAN KS ANO FAB. 2004 ANO MOD. 2005

CAP / POT / CIL 0CV/149 CILINDRADAS CATEGORIA PARTICULAR COR PREDOMINANTE VERDE

I P V A	COTA ÚNICA	VENC. COTA ÚNICA	VENC. COTAS
	R\$ 0.00	29/05/2017	1º ISENTO
	FAIXA I.P.V.A.	PARCELAMENTO / COTAS	2º ISENTO
	002807 3X	R\$ *****	3º ISENTO

PRÊMIO TARIFÁRIO (R\$) *** TAXAS DETRAN: PAGO IOF (R\$) *** PRÊMIO TOTAL (R\$) DATA DE PAGAMENTO 29/05/2017

OBSERVAÇÕES
ALIEN. FID. EM FAVOR DE: 03.634.220/0001-65
BANCO HONDA S/AUTO DE PORTE OBRIGATORIO
MOTOR: KC08E15033857

NOSSORO/RN
Siderley Soterra da Silva
Coordenador de Registro de Veículos
DETRAN - RN
EXPEDIDOR
DATA 29/05/2017

SEGURO OBRIGATORIO DE DANOS PESSOAIS CAUSADOS POR VEICULOS
AUTOMOTORES DE VIA TERRESTRE, OU POR SUA CARGA, A PESSOAS
TRANSPORTADAS OU NAO - SEGURO DPVAT

RN Nº 013251981403 BILHETE DE SEGURO DPVAT

ESTE É O SEU BILHETE DO SEGURO DPVAT
PARA MAIS INFORMAÇÕES, LEIA NO VERSO
AS CONDIÇÕES GERAIS DE COBERTURA
www.seguradoralider.com.br
SAC DPVAT 0800 022 1204

EXERCÍCIO 2017 DATA EMISSÃO 29/05/2017

VIA 1 CPF / CNPJ 342.036.134-34 PLACA MXM9038

RENAVAM 00841447683 MARCA / MODELO HONDA/CG 150 TITAN KS

ANO FAB. 2004 CAT. TARIF. 9 Nº CHASSI 9C2KC08105R033857

PRÊMIO TARIFÁRIO
FNS (R\$) DENATRA (R\$) CUSTO DO SEGURO (R\$)

CUSTO DO BILHETE (R\$) IOF (R\$) TOTAL A SER PAGO PELO SEGURADO (R\$)

PAGAMENTO COTA ÚNICA PARCELADO DATA DE QUITAÇÃO

SEGURADORA LÍDER - DPVAT
CNPJ 09.248.608/0001-04





**SAMU
MOSSORÓ
192**

**Prefeitura Municipal de Mossoró
Secretaria Municipal da Saúde
SAMU MOSSORÓ 192**

DECLARAÇÃO DE OCORRÊNCIA REGISTRO Nº 825

Mossoró 05 de Dezembro de 2017

Em resposta a solicitação do (a) Sr. (a): **ALDO BERTULEZA, RG: 591.660** passo a informar o que consta em nosso registro.

Identificação da ocorrência: 12

Nome do Paciente: ALDO BERTULEZA, 54 anos.

Data: 11/09/2017

Local da ocorrência: Conjunto Nova Vida.

Viatura: USB – Unidade de Suporte Básico 03.

Hora do Chamado: 12h 20min.

Natureza da Ocorrência: Colisão de moto x moto.

Procedimento no Local: Paciente socorrido de acordo com os protocolos SAMU, encaminhado para o Hospital Regional Tarcísio Maia, conforme regulação médica.

Silvania do Monte Santiago
Matrícula 5868-2
Agente administrativo SAMU/Mossoró

Dr. Dixon Fradik Medeiros Lima
Diretor SAMU
Mat. 405418-2
C.R.C. 5992

Dixon Fradik Medeiros de Lima
Matrícula 405418-2
Diretor do SAMU/ Mossoró

SAMU – Mossoró
Rua: Seis de Janeiro, 509 – Santo Antonio – CEP: 59611-070 – Mossoró - RN
Tel / FAX: (0xx-84)3315-4915
e-mail: samumossoro@hotmail.com





Governo do Estado do Rio Grande do Norte
Secretaria de Estado da Saúde Pública
HOSPITAL REGIONAL TARCÍSIO DE VASCONCELOS MAIA
PRONTO SOCORRO VINGT-ROSA NETO

SAUVU
8.0

REGISTRO N°
9614.182

706 8082 8781 8628

PRONTUÁRIO DE ATENDIMENTO

Nome: AND BERTULEZA D. N. 13/03/1963 Idade: 54
Profissão: Colocar Cartão SUS n° 62
Endereço: Rua: Colocar Bairro: N. Vitor
Cidade: MOSSORÓ U.F. RN Fone:
Filiação: Mãe: MARIA SALETE BERTULEZA Pai: FRANISCO BERTULEZA SILVA

Data: 11/09/2017 Hora: 12:55

A.C.C.R.: VERDE

1 - QUEIXA PRINCIPAL (Q.P) - HISTÓRIA DA DOENÇA ATUAL (H.D.A.)

Lesão no sistema do sistema do sistema do sistema, utilização
de sistema de sistema de sistema de sistema, em sistema de sistema.
Nessa lesão, sistema de sistema de sistema de sistema de sistema.
Apresenta fratura exposta e imobilização provisória
na em membro inferior direito.

2 - EXAME FÍSICO

E.C.R. Consciente, orientado, normotenso, AAF, eufônico.
A - Vis. glândulas parótidas, sem alterações.
B - M.V.A., simétricas, SRA.
C - Hemodinâmica normal. Pulso amplo e simétrico.
D - S.C.B.A.
E - Abdomen flácido, insulso e palpável superficial e
profundo, sem sinal de irritação peritoneal.
Apresenta fratura exposta em MM II D.

HOSPITAL REGIONAL TARCÍSIO
ESTÁ CONFORME O ORIGINAL
SAME MOSSORÓ 13/09/2017

SAME/ARQUIVO

3 - HIPÓTESE(S) DIAGNÓSTICA(S)

Fratura exposta em MM II D.



4 - CONDOTA MÉDICA

Data:

Hora: 13:00

Deixei a filha e a mãe (D)
- Análise ortográfica
Alta da Cirurgia Geral

Dr. Antônio Taira Neto
Cirurgia Plástica
CRM-RN 6228

[illegible]

5 - PRESCRIÇÃO MÉDICA

[illegible]

6 - DIAGNÓSTICO(S) DEFINITI(S)

7 - CONCLUSÃO DO ATENDIMENTO

() ALTA DO PRONTO SOCORRO (☒) INTERVENÇÃO HOSPITALAR () TRANSFERÊNCIA () OUTROS (Descrever)

Observações:

Observações:

Data: 17 105 1/2

Hora: :

Dr. Antonio Pinheiro da S. Neto
ORTOPEDIA / TRAUMATOLOGIA





HOSPITAL MATERNIDADE ALMEIDA CASTRO

Paciente	Aldo Venturini			Prontuário	
Unidade	Leito	Convenio		Data	

EVOLUÇÃO E PRESCRIÇÃO MÉDICA

EVOLUÇÃO

POI 1º parto 1º filho
parto normal

Avaliação Cervical: ☐ Sim ☐ Não

Se Sim: Dilatação: _____ cm (0 a 100cm)

Esvacimento: _____ % (0 a 100%)

Consistência: ☐ Firme ☐ Intermediária ☐ Mole

Posição do colo uterino: ☐ Anterior ☐ Posterior ☐ Medianizado

Altura da apresentação: ☐ -3 ☐ -2 ☐ -1 ☐ 0 ☐ 1 ☐ 2

Apresentação Fetal (feto único ou 1º gemelar): ☐ cefálica ☐ pélvica ☐ cômica/transversa

Rotura de membranas: ☐ Espontânea ☐ Artificial

Se Espontânea: Tipo: ☐ Oportuna ☐ Prematura

Tempo: ☐ <18h ☐ >18h

Código	Prescrição	Apazamento
	1. Seta geral	
	2. SPO, 1/2, 100cm, 12/12, 500 500	
	3. 1kg 812 12/12, 13:50 22 04/10	
	4. 1kg 812 12/12, 13:50 22 04/10	
	5. 1kg 812 12/12, 13:50 22 04/10	
	6. 1kg 812 12/12, 13:50 22 04/10	
	7. 1kg 812 12/12, 13:50 22 04/10	
	8. 1kg 812 12/12, 13:50 22 04/10	
	9. 1kg 812 12/12, 13:50 22 04/10	
	10. 1kg 812 12/12, 13:50 22 04/10	
	11. 1kg 812 12/12, 13:50 22 04/10	
	12. 1kg 812 12/12, 13:50 22 04/10	
	13. 1kg 812 12/12, 13:50 22 04/10	
	14. 1kg 812 12/12, 13:50 22 04/10	
	15. 1kg 812 12/12, 13:50 22 04/10	
	16. 1kg 812 12/12, 13:50 22 04/10	
	17. 1kg 812 12/12, 13:50 22 04/10	
	18. 1kg 812 12/12, 13:50 22 04/10	
	19. 1kg 812 12/12, 13:50 22 04/10	
	20. 1kg 812 12/12, 13:50 22 04/10	
	21. 1kg 812 12/12, 13:50 22 04/10	
	22. 1kg 812 12/12, 13:50 22 04/10	
	23. 1kg 812 12/12, 13:50 22 04/10	
	24. 1kg 812 12/12, 13:50 22 04/10	
	25. 1kg 812 12/12, 13:50 22 04/10	
	26. 1kg 812 12/12, 13:50 22 04/10	
	27. 1kg 812 12/12, 13:50 22 04/10	
	28. 1kg 812 12/12, 13:50 22 04/10	
	29. 1kg 812 12/12, 13:50 22 04/10	
	30. 1kg 812 12/12, 13:50 22 04/10	
	31. 1kg 812 12/12, 13:50 22 04/10	
	32. 1kg 812 12/12, 13:50 22 04/10	
	33. 1kg 812 12/12, 13:50 22 04/10	
	34. 1kg 812 12/12, 13:50 22 04/10	
	35. 1kg 812 12/12, 13:50 22 04/10	
	36. 1kg 812 12/12, 13:50 22 04/10	
	37. 1kg 812 12/12, 13:50 22 04/10	
	38. 1kg 812 12/12, 13:50 22 04/10	
	39. 1kg 812 12/12, 13:50 22 04/10	
	40. 1kg 812 12/12, 13:50 22 04/10	
	41. 1kg 812 12/12, 13:50 22 04/10	
	42. 1kg 812 12/12, 13:50 22 04/10	
	43. 1kg 812 12/12, 13:50 22 04/10	
	44. 1kg 812 12/12, 13:50 22 04/10	
	45. 1kg 812 12/12, 13:50 22 04/10	
	46. 1kg 812 12/12, 13:50 22 04/10	
	47. 1kg 812 12/12, 13:50 22 04/10	
	48. 1kg 812 12/12, 13:50 22 04/10	
	49. 1kg 812 12/12, 13:50 22 04/10	
	50. 1kg 812 12/12, 13:50 22 04/10	
	51. 1kg 812 12/12, 13:50 22 04/10	
	52. 1kg 812 12/12, 13:50 22 04/10	
	53. 1kg 812 12/12, 13:50 22 04/10	
	54. 1kg 812 12/12, 13:50 22 04/10	
	55. 1kg 812 12/12, 13:50 22 04/10	
	56. 1kg 812 12/12, 13:50 22 04/10	
	57. 1kg 812 12/12, 13:50 22 04/10	
	58. 1kg 812 12/12, 13:50 22 04/10	
	59. 1kg 812 12/12, 13:50 22 04/10	
	60. 1kg 812 12/12, 13:50 22 04/10	
	61. 1kg 812 12/12, 13:50 22 04/10	
	62. 1kg 812 12/12, 13:50 22 04/10	
	63. 1kg 812 12/12, 13:50 22 04/10	
	64. 1kg 812 12/12, 13:50 22 04/10	
	65. 1kg 812 12/12, 13:50 22 04/10	
	66. 1kg 812 12/12, 13:50 22 04/10	
	67. 1kg 812 12/12, 13:50 22 04/10	
	68. 1kg 812 12/12, 13:50 22 04/10	
	69. 1kg 812 12/12, 13:50 22 04/10	
	70. 1kg 812 12/12, 13:50 22 04/10	
	71. 1kg 812 12/12, 13:50 22 04/10	
	72. 1kg 812 12/12, 13:50 22 04/10	
	73. 1kg 812 12/12, 13:50 22 04/10	
	74. 1kg 812 12/12, 13:50 22 04/10	
	75. 1kg 812 12/12, 13:50 22 04/10	
	76. 1kg 812 12/12, 13:50 22 04/10	
	77. 1kg 812 12/12, 13:50 22 04/10	
	78. 1kg 812 12/12, 13:50 22 04/10	
	79. 1kg 812 12/12, 13:50 22 04/10	
	80. 1kg 812 12/12, 13:50 22 04/10	
	81. 1kg 812 12/12, 13:50 22 04/10	
	82. 1kg 812 12/12, 13:50 22 04/10	
	83. 1kg 812 12/12, 13:50 22 04/10	
	84. 1kg 812 12/12, 13:50 22 04/10	
	85. 1kg 812 12/12, 13:50 22 04/10	
	86. 1kg 812 12/12, 13:50 22 04/10	
	87. 1kg 812 12/12, 13:50 22 04/10	
	88. 1kg 812 12/12, 13:50 22 04/10	
	89. 1kg 812 12/12, 13:50 22 04/10	
	90. 1kg 812 12/12, 13:50 22 04/10	
	91. 1kg 812 12/12, 13:50 22 04/10	
	92. 1kg 812 12/12, 13:50 22 04/10	
	93. 1kg 812 12/12, 13:50 22 04/10	
	94. 1kg 812 12/12, 13:50 22 04/10	
	95. 1kg 812 12/12, 13:50 22 04/10	
	96. 1kg 812 12/12, 13:50 22 04/10	
	97. 1kg 812 12/12, 13:50 22 04/10	
	98. 1kg 812 12/12, 13:50 22 04/10	
	99. 1kg 812 12/12, 13:50 22 04/10	
	100. 1kg 812 12/12, 13:50 22 04/10	

Dr. Rodrigo Alves Barreto
Ortopedia e Traumatologia
CRM-RN 47397 EOT - 11 T24

Dr. Rodrigo Alves Barreto
Ortopedia e Traumatologia
Cir. de Joelho
CRM-RN 47397 EOT - 11 T24





Sistema
Único de
Saúde

Ministério
da
Saúde

LAUDO PARA SOLICITAÇÃO DE AUTORIZAÇÃO DE INTERNAÇÃO HOSPITALAR

Identificação do Estabelecimento de Saúde

1 - NOME DO ESTABELECIMENTO SOLICITANTE

3 - NOME DO ESTABELECIMENTO EXECUTANTE

Identificação do Paciente

5 - NOME DO PACIENTE

7 - CARTÃO NACIONAL DE SAÚDE (CNS)

11 - NOME DA MÃE

13 - NOME DO RESPONSÁVEL

15 - ENDEREÇO (RUA, Nº, BAIRRO)

16 - MUNICÍPIO DE RESIDÊNCIA

17 - Cód. IBGE MUNICÍPIO

18 - UF

19 - CEP

20 - PRINCIPAIS SINAIS E SINTOMAS CLÍNICOS

21 - CONDIÇÕES QUE JUSTIFICAM A INTERNAÇÃO

22 - PRINCIPAIS RESULTADOS DE PROVAS DIAGNÓSTICAS (RESULTADOS DE EXAMES REALIZADOS)

23 - DIAGNÓSTICO INICIAL

24 - CID 10 PRINCIPAL

25 - CID 10 SECUNDÁRIO

26 - CID 10 CAUSAS ASSOCIADAS

27 - DESCRIÇÃO DO PROCEDIMENTO SOLICITADO

28 - CÓDIGO DO PROCEDIMENTO

29 - CLÍNICA

30 - CARÁTER DA INTERNAÇÃO

31 - DOCUMENTO

32 - Nº DOCUMENTO (CNS/CPF) DO PROFISSIONAL SOLICITANTE/ASSISTENTE

33 - NOME DO PROFISSIONAL SOLICITANTE/ASSISTENTE

34 - DATA DA SOLICITAÇÃO

35 - ASSINATURA E CARIMBO (Nº DO REGISTRO DO CONSELHO)

36 - () ACIDENTE DE TRÂNSITO

37 - () ACIDENTE DE TRABALHO TÍPICO

38 - () ACIDENTE DE TRABALHO TRAJETO

39 - CNPJ DA SEGURADORA

40 - CNPJ EMPRESA

41 - CNPJ EMPRESA

42 - CNPJ EMPRESA

43 - CNAE DA EMPRESA

44 - CBOR

45 - VÍNCULO COM PREVIDÊNCIA

() EMPREGADO () EMPREGADOR () AUTÔNOMO () DESEMPREGADO () APOSENTADO () NÃO SEGURADO

46 - NOME DO PROFISSIONAL AUTORIZADOR

47 - Cód. EMISSÃO EMISSOR

48 - DOCUMENTO

() CNS () CPF

49 - Nº DOCUMENTO (CNS/CPF) DO PROFISSIONAL AUTORIZADOR

50 - DATA DA AUTORIZAÇÃO

51 - ASSINATURA E CARIMBO (Nº DO REGISTRO DO CONSELHO)

52 - Nº DA AUTORIZAÇÃO DE INTERNAÇÃO HOSPITALAR

HOSPITAL REGIONAL TARC...

ESTÁ CONFORME O ORIGINAL

SAME MOSSORÓ 13/07/2018

SAME/ARQUIVO

Assinado eletronicamente por: LEONARDO MIKE SILVA PEREIRA - 13/07/2018 13:38:47

https://pje1g.tjrn.jus.br:443/pje/Processo/ConsultaDocumento/listView.seam?x=18071313360701200000027747618

Número do documento: 18071313360701200000027747618



GOVERNO DO ESTADO DO RIO GRANDE DO NORTE
SECRETARIA DE ESTADO DA SAÚDE PÚBLICA
HOSPITAL REGIONAL TARCÍSIO MAIA

RELATÓRIO DE HISTÓRIA CLÍNICA E EXAME FÍSICO

NOME Aldo Benfante IDADE _____ Nº REG: _____
SERVIÇO: _____ ENF: _____ LEITO: _____

HISTÓRIA CLÍNICA

Paciente vítima de acidente vascular (STE) com trauma no joelho direito com fratura aberta e deslocada com fragmentos deslocados e com sangramento ativo. A dor é intensa e localizada no local da lesão. O paciente foi encaminhado para o Hospital Regional Tarcísio Maia.

Exame físico: no artroscópio foi verificada lesão da cartilagem articular condromineralizada (artroscopia) e fratura do fêmur distal (90% consolidada).

Dr. Antônio Carlos de A. Costa
ORTOPEDIA/TRAUMATOLOGIA
CRM 1.161-RN





GOVERNO DO ESTADO DO RIO GRANDE DO NORTE
SECRETARIA DE ESTADO DA SAÚDE PÚBLICA
HOSPITAL REGIONAL TARCÍSIO MAIA

BOLETIM OPERATÓRIO

Nome ALDO MARINHO Reg N°

Diagnóstico pré-operatório: fratura do tornozelo

Indicação terapêutica: fixação com placa e parafusos

INTERVENÇÃO

Início: Fim: Duração:

Operador DINIZ

1ª Auxiliar: RODRIGO

2ª Auxiliar:

3ª Auxiliar:

Instrumentador:

Anestesista:

INTERVENÇÃO

Via de acesso - Incisão - Aspecto nos órgãos e lesões encontradas - Técnicas empregadas e descrição dos processos - ligadura e suturas empregadas - Drenagem - Curativos - Diagnóstico Operatório - Prognóstico Operatório - Potencial de Contaminação

(x) Limpa () Pot. Contaminada () Contaminada () Infectada

1) Paciente em decúbito dorsal, com a perna direita estendida.

2) Assissem e exame físico.

3) Lavagem do local com solução antisséptica, seguida de curativo.

4) No ato da cirurgia verificamos lesão cartilaginosa no tornozelo.

5) Curativo e compressa de gelo no local.

6) Não foi possível realizar a redução da fratura.

7) Após a cirurgia, o material removido foi encaminhado para análise de rotina.

Dr. Antonio Pinheiro de A. Neto
ORTOPEDIA/TRAUMATOLOGIA
CRM 1191-FN



Nome: Paulo Roberto
 idade → 56 anos
 data → 12/09/17
 altura → 064,54

366-6

C. de J. J.
 405-884

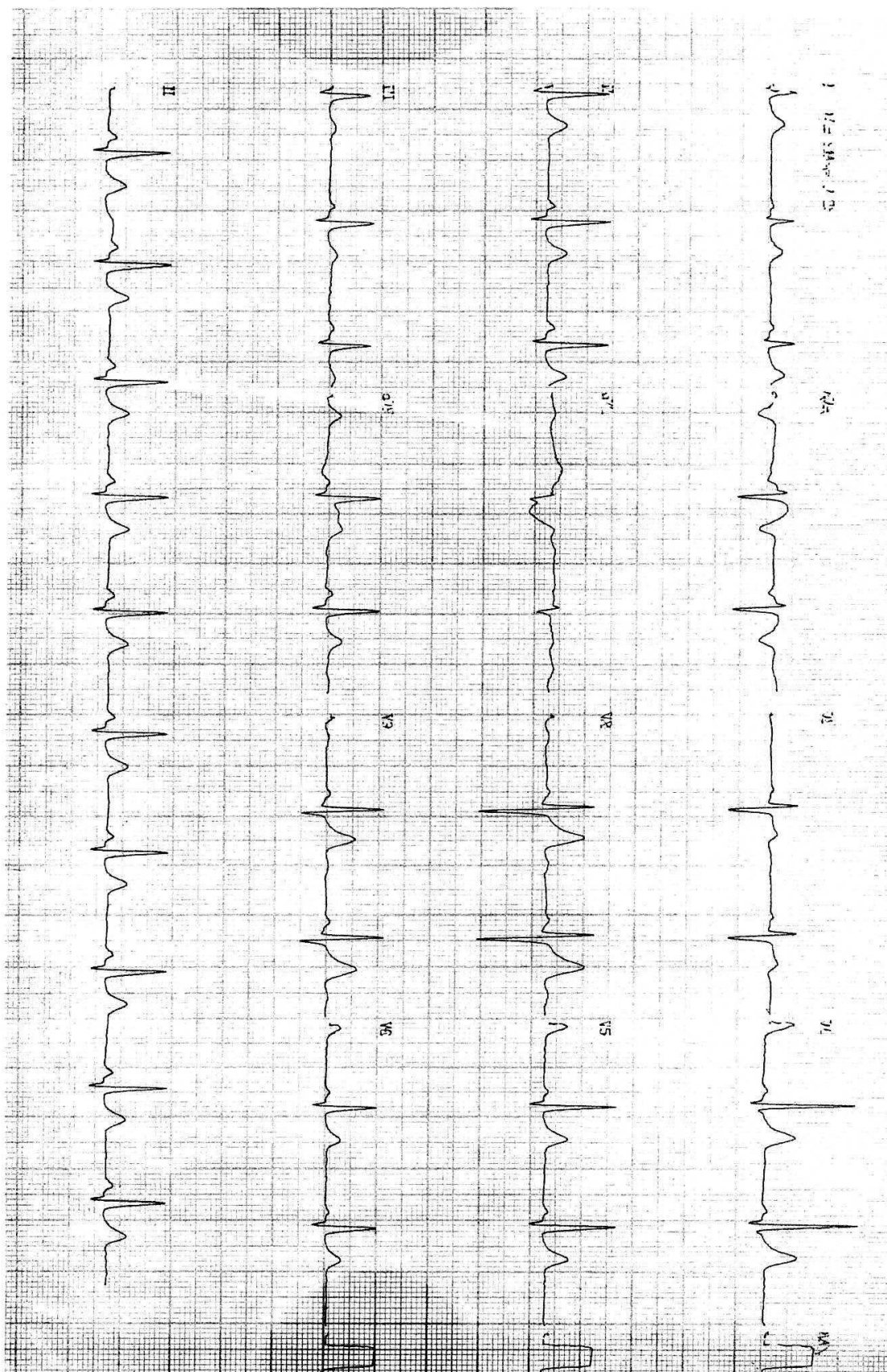

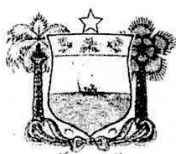

GOVERNO DO ESTADO DO RIO GRANDE DO NORTE
SECRETARIA DE ESTADO DA SAÚDE
HOSPITAL REGIONAL TARCÍSIO MAIA

REQUISIÇÃO DE PARECER

Nome: Alb. Botelho Idade: 54 Nº Reg. _____

Serviço: C.C Enfº: 306 Leito: 6

AO SERVIÇO: cardiologia

MOTIVO DA CONSULTA: (Especificar os dados sobre os quais deseja opinião e enumerar os principais sintomas do enfermo)

pt. história - de comorbidades clínicas /
cardiológicas.
Solicita visto cardiocirúrgico.

Mossoró, 12 de 09 de 20 17

Dr. Manoel Fernandes Silveira
Ortopedia e Traumatologia
Médico do Trabalho
CRM 0701
Médico que solicita o parecer

PARECER: Shunt - cirurgia orto cardíaca. Sem pontos
cardiológicos. Apto, em boas condições
de saúde.

AV: Per 2/2/17 = 40x20mm. E 70x40mm
de A. V. Simétrica, S/D

EKG: Dentro da normalidade.

sem ruído. Sem murmúrio de cardiopatia manifesta. Freq. cardíaca 80/min.

Arturo Rosado de Miranda
Cardiologista Internista
CRM 4561

12/09/17





GOVERNO DO ESTADO DO RIO GRANDE DO NORTE
SECRETÁRIA DE ESTADO DA SAÚDE PÚBLICA
HOSPITAL REGIONAL TARCÍSIO MAIA

EVOLUÇÃO E PRESCRIÇÃO MÉDICA

Nome: Aldo Bertuleza 54 anos

CLÍNICA CIRÚRGICA - ENFERMARIA: 306 Leito: 06
Admissão: 11/09/17 Procedência: Mossoró-RN

DATA	EVOLUÇÃO
13/09/2017	<p># 2º DIH: Ferida de joelho D com laceração do tendão patelar Realizada limpeza cirúrgica.</p> <p>Refere problemas prostáticos (ignorados), e uso de medicamentos para tais problemas também ignorados. Nega vômitos, febre ou dor. Diurese e evacuação fisiológicas. AP: MV + EAH S/ RA. CD: VPM ATB EV Inserido no SISREG Aguardo exames laboratoriais Risco cardiovascular baixo</p> <p><i>Alto hospitalar</i></p>

DATA	PRESCRIÇÃO	HORÁRIO
1	DIETA oral livre	
2	SF 0,9% 1000ml nas 24h, EV	
3 D2	Cefalotina 1 g EV 6/6h	10 20
4	Dipirona 2 mL + 8 mL ABD, EV, 6/6h	10 16 22 04
5	Plasil 2mL + 18ml de ABD EV, de 8/8h SN (lento)	10 16 22 04
6	Tramadol 100 mg + 100 mL SF 0,9%, EV, 8/8h SN	SN
7	Omeprazol 40 mg + diluente, EV, 1x/dia em jejum	SN
8	Tilatil 40 mg + diluente, Ev, 1x/dia	06
9	SSVV+CCGG	10
10	Curativos diários	
11	<i>Alto hospitalar</i>	
12		

Eduardo C. L. R. Medeiros
Ortopedia e Trauma
Cirurgia do Quadril





(/)



Buscar no site



A COMPANHIA ▾ SEGURO DPVAT ▾ PONTOS DE ATENDIMENTO (/Pontos-de-Atendimento) CENTRO DE DADOS E ESTATÍSTICAS ▾ SALA DE IMPRENSA ▾ TRABALHE CONOSCO ▾ CONTATO ▾

Seguro DPVAT

Acompanhe o Processo de Indenização

[Nova Consulta](#)

Todos os documentos apresentados, não importando o ponto de atendimento escolhido para a entrega, são encaminhados a uma seguradora autorizada do Seguro DPVAT. Após ser analisada, a documentação é disponibilizada para parecer final da Seguradora Líder-DPVAT, administradora do Seguro DPVAT. O prazo para emissão do parecer final é de 30 dias a contar da data de entrega da documentação completa.

SINISTRO 3180020005 - Resultado de consulta por beneficiário

VÍTIMA ALDO BERTULEZA
COBERTURA Invalidez





PONTO DE ATENDIMENTO RECEPTOR DO PEDIDO DE INDENIZAÇÃO

ARUANA SEGUROS S/A

BENEFICIÁRIO ALDO BERTULEZA**CPF/CNPJ:** 34203613434**Posição em 05-06-2018 17:26:23**

Seu pedido de indenização foi concluído com a liberação do pagamento na conta indicada pelo beneficiário.

Data do Pagamento	Valor da Indenização	Juros e Correção	Valor Total
30/01/2018	R\$ 843,75	R\$ 0,00	R\$ 843,75

Histórico das correspondências enviadas		
Data da Carta	Referência	Ver Carta
04/02/2018	Pagamento de Indenização, com memória de cálculo de invalidez	
25/01/2018	Interrupção de Prazo	
12/01/2018	Aviso de Sinistro	

ACESSIBILIDADE[\(/Pages/Acessibilidade.aspx\)](/Pages/Acessibilidade.aspx)[\(/Pages/Atalhos-de-Teclado.aspx\)](/Pages/Atalhos-de-Teclado.aspx)A A A **COMO PEDIR INDENIZAÇÃO**[Documentos Despesas Médicas \(/Pages/Documentacao-Despesas-Medicas.aspx\)](/Pages/Documentacao-Despesas-Medicas.aspx)[Documentos Invalidez Permanente \(/Pages/Documentacao-Invalidez-Permanente.aspx\)](/Pages/Documentacao-Invalidez-Permanente.aspx)[Documentos Morte \(/Pages/Documentacao-Morte.aspx\)](/Pages/Documentacao-Morte.aspx)[Dicas Indispensáveis \(/Pages/Dicas-Indispensaveis-Para-Pedir-a-Indenizacao.aspx\)](/Pages/Dicas-Indispensaveis-Para-Pedir-a-Indenizacao.aspx)

PAGUE SEGURO



Como Pagar (/Pages/Pague-Seguro.aspx)

Consulta a Pagamentos Efetuados (/Pages/Consulta-a-Pagamentos-Efetutados.aspx)

Informações Gerais (/Pages/Informacoes-Gerais-Sobre-o-Pagamento.aspx)

ACOMPANHE O PROCESSO



Clique aqui para saber sobre o andamento do seu pedido de indenização.
(/Pages/Acompanhe-o-Processo-de-Indenizacao.aspx)

(<https://www.seguradoralider.com.br>)

(https://http://(https://http://(https://www.DVIMedical.com/official/)trk=tyah&trklInfo=clickedVertical:company%2cclickedEntityId:10845224%2cidx:2-1-2%2ctarId:1467409339633%2ctas:Seguradora%20I%C3%ADder)

Serviços

- › Acompanhe seu Processo (/Pages/Acompanhe-o-Processo-de-Indenizacao.aspx)
- › Consulta a Pagamentos (/Pages/Consulta-a-Pagamentos-Efetuados.aspx)
- › Saiba Como Pagar (/Pages/Saiba-como-pagar.aspx)
- › Pontos de Atendimento (/Pontos-de-Atendimento)
- › Como Pedir Indenização (/Seguro-DPVAT/Como-Pedir-Indenizacao)

Dúvidas e Respostas

- › [A Seguradora Líder-DPVAT \(/Pages/Quem-Somos.aspx\)](#)
- › [Sobre o Seguro DPVAT \(/Pages/Sobre-o-Seguro-DPVAT.aspx\)](#)
- › [Informações Gerais \(/Pages/Informacoes-Gerais-Sobre-o-Pagamento.aspx\)](#)
- › [Dicas Indispensáveis \(/Pages/Dicas-Indispensaveis-Para-Pedir-a-Indenizacao.aspx\)](#)
- › [Dicionário do Seguro DPVAT \(/Seguro-DPVAT/Dicionario-do-Seguro-DPVAT\)](#)



› Autoatendimento (/Seguro-DPVAT/autoatendimento)

Atendimento

- › Chat - Atendimento On-line (/Contato/Chat-e-Atendimento-On-Line)
- › Dúvidas, Reclamações e Sugestões (/Contato/Duvidas-Reclamacoes-e-Sugestoes)
- › SAC DPVAT (/Contato/Sac-DPVAT)
- › Ouvidoria (/Contato/Ouvidoria)
- › Denúncia de Fraudes (/Contato/Denuncia-de-Fraudes)

[Termos de uso e política de privacidade \(/Pages/Termos-de-Uso.aspx\)](/Pages/Termos-de-Uso.aspx)





PODER JUDICIÁRIO DO ESTADO DO RIO GRANDE DO NORTE
6ª Vara Cível da Comarca de Mossoró
Alameda das Carinaubeiras, 355, Presidente Costa e Silva, MOSSORÓ - RN - CEP: 59625-410

[Seguro obrigatório - DPVAT]

PROCESSO Nº 0812732-29.2018.8.20.5106

DESPACHO

Considerando a presunção relativa de insuficiência financeira formulada pela pessoa natural (art. 99, § 3º, CPC/15), e tendo em vista que tal afirmação não é incompatível com os fatos narrados e provas produzidas nos autos, concedo à parte autora o benefício da gratuidade judiciária.

À luz do princípio da celeridade e economia processual, incumbindo-nos adotar providências para que o processo tramite com mais agilidade, evitando-se a realização de atos processuais inúteis e improdutivos, bem ainda consoante o que preconiza o Enunciado nº 35 da ENFAM, “além das situações em que a flexibilização do procedimento é autorizada pelo art. 139,VI do CPC/2015, pode o juiz, de ofício, preservada a previsibilidade do rito, adaptá-lo às especificidades da causa, observadas as garantias fundamentais do processo”, determino a citação da parte ré, com as advertências legais, de todos os termos da inicial e documentos que ora a acompanham, a fim de que, no prazo de 15(quinze) dias, querendo, apresente resposta, por meio de advogado, sob pena de serem considerados verdadeiros os fatos aduzidos na inicial, devendo, acaso pretenda a realização de perícia técnica, apresentar quesitos, bem ainda indicar o assistente.

Apresentada tempestivamente contestação, intime-se a parte autora para, com relação a esta e no prazo de 15 dias, sob pena de preclusão, dizer sobre as preliminares/documentos que eventualmente tenham sido levantadas/juntados à resposta, bem ainda, acaso requerida a realização de perícia, apresentar, caso ainda não o tenha feito, quesitos e assistente técnico.

Requerida a realização de perícia na contestação, dou por deferida(CPC, art. 381,II) a produção da referida prova, devendo os presentes autos serem encaminhados ao CEJUSC, através do fluxo “PJE CEJUSC DPVAT”, para os colimados fins.

Perfectibilizada a perícia, apresentado, na ocasião, o laudo pelo perito, devem ser, de pronto, intimadas as partes para, no prazo de 30(trinta) dias, manifestarem-se sobre o laudo, sob pena de preclusão, bem ainda, querendo, apresentarem acordo a ser homologado por este juízo ou manifestarem, expressamente, desinteresse na conciliação.

Manifestando as partes interesse na autocomposição, designe-se audiência de conciliação.

Ao revés, manifestando quaisquer das partes expressamente desinteresse em conciliar devem os presentes serem remetidos à unidade jurisdicional de origem.



Havendo interesse de pessoa incapaz(CPC, art. 178, II), dê-vista ao Representante do Ministério Público, pelo prazo de 05(cinco) dias.

Adotadas as supra-expostas providências, voltem-nos conclusos.

P. I. Cumpra-se.

Mossoró/RN, 16 de julho de 2018.

MANOEL PADRE NETO

Juiz de Direito





PODER JUDICIÁRIO DO ESTADO DO RIO GRANDE DO NORTE

Secretaria Unificada Cível da Comarca de Mossoró

Alameda das Carinaubeiras, 355, 4º andar, Presidente Costa e Silva

Mossoró-RN CEP 59625-410

CITAÇÃO

Processo nº : 0812732-29.2018.8.20.5106

Ação: PROCEDIMENTO COMUM (7)

Parte Autora:ALDO BERTULEZA

Parte Ré: SEGURADORA LIDER DOS CONSORCIOS DO SEGURO DPVAT S.A.

Ao (À): Srº(Srª):

Nome: SEGURADORA LIDER DOS CONSORCIOS DO SEGURO DPVAT S.A.
Endereço: Rua Senador Dantas, 74, 5 Andar, Centro, RIO DE JANEIRO - RJ - CEP: 20031-205

De ordem do Exmo(a). Sr(a) Juiz(a) DANIELA ROSADO DO AMARAL DUARTE, Juiz(a) de Direito da 6ª Vara Cível da Comarca de Mossoró, nos autos nº 0812732-29.2018.8.20.5106, em que ALDO BERTULEZA, move em desfavor de SEGURADORA LIDER DOS CONSORCIOS DO SEGURO DPVAT S.A., na forma da lei e em conformidade com o despacho judicial, proferido nos autos do processo acima identificado, fica Vossa Senhoria CITADA para oferecer resposta (pelo portal abaixo descrito e por advogado) ao pedido contido na referida ação, bem como informar se há possibilidade de acordo, tudo no prazo legal de 15 (quinze) dias, devendo, acaso pretenda a realização de perícia técnica, apresentar quesitos, bem ainda indicar o assistente.

ADVERTÊNCIA: Não sendo contestada a ação, presumir-se-ão aceitos pela parte ré, como verdadeiros, os fatos articulados pela parte autora.

Mossoró/RN, 14 de setembro de 2018



Assinado digitalmente (Lei nº 11.419/06)

ANGELA DE OLIVEIRA VASCONCELOS

Auxiliar Técnica

Visualização das peças do respectivo processo se dará através das chaves de acesso descritos na tabela abaixo, acessando-as através do sítio do Tribunal de Justiça do Rio Grande do Norte, no endereço www.tjrn.jus.br (*link PJE / Autenticidade de documentos / Consultar nº do documento*) ou <https://pje.tjrn.jus.br/pje1grau/Processo/ConsultaDocumento/listView.seam>.

Documentos associados ao processo

Título	Tipo	Chave de acesso**
Petição Inicial	Petição Inicial	180713133839929000000027747563
ALDO BERTULEZA-parte 1	Documento de Comprovação	180713133519265000000027747586
ALDO BERTULEZA-parte 2	Documento de Comprovação	180713133607012000000027747618
PROCESSO ADM	Requerimento Administrativo	180713133703643000000027747652
Despacho	Despacho	180719080414560000000027763736





PODER JUDICIÁRIO DO ESTADO DO RIO GRANDE DO NORTE

Secretaria Unificada Cível da Comarca de Mossoró

Alameda das Carinaubeiras, 355, 4º andar, Presidente Costa e Silva

Mossoró-RN CEP 59625-410

CERTIDÃO

(Com base no art. 6º da Portaria Conjunta nº 016-TJ, de 23 de março de 2018)

CERTIFICO, em razão do meu ofício, que a Citação de Seguradora Líder dos Consórcios do Seguro DPVAT S.A foi disponibilizado no DJE nº 03098215, de 18/09/2018 e conforme resolução nº 034/2007-TJRN, de 18 de outubro de 2007, PUBLICADO no dia 19/09/2018, no DJE.

O referido é verdade; dou fé.

Mossoró/RN, 19 de setembro de 2018

ANGELA DE OLIVEIRA VASCONCELOS

Auxiliar Técnica





PODER JUDICIÁRIO DO ESTADO DO RIO GRANDE DO NORTE
5ª Vara Cível da Comarca de Mossoró
Alameda das Carnaubeiras, 355, Presidente Costa e Silva, MOSSORÓ - RN - CEP: 59625-410

[Seguro obrigatório - DPVAT]

Processo nº: 0812732-29.2018.8.20.5106

AUTOR: ALDO BERTULEZA

RÉU: SEGURADORA LIDER DOS CONSORCIOS DO SEGURO DPVAT S.A.

Decisão

Em certidão retro, foi certificada a citação da parte demandada por meio do DJE, em razão disto, passo às seguintes considerações.

O Tribunal de Justiça do RN, editou a portaria conjunta nº 16/TJ, de 23 de março de 2018a qual instituiu o cadastro de pessoas jurídicas de direito privado, para fins de citação e intimação eletrônica nos processos que tramitam no Sistema Judicial Eletrônico – Pje no âmbito do Poder Judiciário do Estado.

O §1º do artigo 1 da Portaria assim dispõe:

“Com exceção das microempresas e das empresas de pequeno porte, é obrigatório que as empresas públicas e privadas, a União, o Estado do Rio Grande do Norte, seus municípios, as entidades da administração indireta, o Ministério público, a Defensoria Pública e Advocacia Pública, efetuem seu cadastro no SISCAD-PJ, caso ainda não tenham órgãos de representação cadastrados no sistema PJs(1º e 2º graus), no prazo de 60(sessenta) dias, para efeito de recebimento de citações e intimações eletronicamente, conforme o disposto nos artigos 246, §§1º e 2º do artigo 270, parágrafo único, do Código de Processo Civil.

O §2º prevê que as filiais podem ser cadastradas pela empresa ou entidade matriz.



Com base nesta portaria, a secretaria unificada desta comarca passou a proceder a citação via Diário da Justiça Eletrônica por volta do dia 13 de agosto de 2018.

Contudo, a empresa demandada SEGURADORA LÍDER, não se encontra cadastrada nos termos da portaria, desta feita, não pode ser portanto penalizada com a decretação da revelia em razão de possível nulidade de citação. Em razão desta situação, foi determinada a expedição de ofício à demandada para providenciar o seu cadastro, bem como encaminhada listagem dos processos onde houveram citações eletrônicas, para que seus causídicos se habilitassem e apresentassem resposta.

Considerando que o ofício enviado foi recebido pela seguradora no dia 08 de novembro de 2018, como comprovado mediante acompanhamento deste gabinete, determino o seguinte:

- 1) a devolução do processo para secretaria para aguardar o decurso do prazo de vinte dias para as devidas habilitações e cadastro no PJE.
- 2) em seguida, a intimação via Diário de Justiça Eletrônica, da empresa demandada, para querendo apresentarem contestação no prazo legal.
- 3) No caso dos processos em que tenham havido já a habilitação e apresentação de resposta, desconsiderar os itens 1) e 2) e fazer a conclusão dos autos.

Publique-se. Registre-se e intímese.

Mossoró, 03 de dezembro de 2018.

DANIELA ROSADO DO AMARAL DUARTE

JUÍZA DE DIREITO EM SUBSTITUIÇÃO LEGAL
(documento assinado digitalmente na forma da Lei nº 11.419/06)







PODER JUDICIÁRIO DO ESTADO DO RIO GRANDE DO NORTE
5ª Vara Cível da Comarca de Mossoró
Alameda das Carinaubeiras, 355, Presidente Costa e Silva, MOSSORÓ - RN - CEP: 59625-410

[Seguro obrigatório - DPVAT]

Processo nº: 0812732-29.2018.8.20.5106

AUTOR: ALDO BERTULEZA

RÉU: SEGURADORA LIDER DOS CONSORCIOS DO SEGURO DPVAT S.A.

Decisão

Em certidão retro, foi certificada a citação da parte demandada por meio do DJE, em razão disto, passo às seguintes considerações.

O Tribunal de Justiça do RN, editou a portaria conjunta nº 16/TJ, de 23 de março de 2018a qual instituiu o cadastro de pessoas jurídicas de direito privado, para fins de citação e intimação eletrônica nos processos que tramitam no Sistema Judicial Eletrônico – Pje no âmbito do Poder Judiciário do Estado.

O §1º do artigo 1 da Portaria assim dispõe:

“Com exceção das microempresas e das empresas de pequeno porte, é obrigatório que as empresas públicas e privadas, a União, o Estado do Rio Grande do Norte, seus municípios, as entidades da administração indireta, o Ministério público, a Defensoria Pública e Advocacia Pública, efetuem seu cadastro no SISCAD-PJ, caso ainda não tenham órgãos de representação cadastrados no sistema PJs(1º e 2º graus), no prazo de 60(sessenta) dias, para efeito de recebimento de citações e intimações eletronicamente, conforme o disposto nos artigos 246, §§1º e 2º do artigo 270, parágrafo único, do Código de Processo Civil.

O §2º prevê que as filiais podem ser cadastradas pela empresa ou entidade matriz.



Com base nesta portaria, a secretaria unificada desta comarca passou a proceder a citação via Diário da Justiça Eletrônica por volta do dia 13 de agosto de 2018.

Contudo, a empresa demandada SEGURADORA LÍDER, não se encontra cadastrada nos termos da portaria, desta feita, não pode ser portanto penalizada com a decretação da revelia em razão de possível nulidade de citação. Em razão desta situação, foi determinada a expedição de ofício à demandada para providenciar o seu cadastro, bem como encaminhada listagem dos processos onde houveram citações eletrônicas, para que seus causídicos se habilitassem e apresentassem resposta.

Considerando que o ofício enviado foi recebido pela seguradora no dia 08 de novembro de 2018, como comprovado mediante acompanhamento deste gabinete, determino o seguinte:

- 1) a devolução do processo para secretaria para aguardar o decurso do prazo de vinte dias para as devidas habilitações e cadastro no PJE.
- 2) em seguida, a intimação via Diário de Justiça Eletrônica, da empresa demandada, para querendo apresentarem contestação no prazo legal.
- 3) No caso dos processos em que tenham havido já a habilitação e apresentação de resposta, desconsiderar os itens 1) e 2) e fazer a conclusão dos autos.

Publique-se. Registre-se e intimem-se.

Mossoró, 03 de dezembro de 2018.

DANIELA ROSADO DO AMARAL DUARTE

JUÍZA DE DIREITO EM SUBSTITUIÇÃO LEGAL
(documento assinado digitalmente na forma da Lei nº 11.419/06)







PODER JUDICIÁRIO DO ESTADO DO RIO GRANDE DO NORTE

Secretaria Unificada Cível da Comarca de Mossoró

Alameda das Carinaubeiras, 355, 4º andar, Presidente Costa e Silva

Mossoró-RN CEP 59625-410

Processo nº: 0812732-29.2018.8.20.5106

Ação: PROCEDIMENTO COMUM (7)

Parte Autora: ALDO BERTULEZA

Parte Ré: SEGURADORA LIDER DOS CONSORCIOS DO SEGURO DPVAT S.A.

CERTIDÃO

Certifico haver decorrido o prazo do item 1 do(a) despacho/decisão de ID35299232, razão pela qual encaminho os autos para cumprimento do item 2 do referido documento.

O referido é verdade; dou fé.

Mossoró/RN, 29 de janeiro de 2019

FRANCISCO GILVAN SILVA

Chefe de Secretaria







PODER JUDICIÁRIO DO ESTADO DO RIO GRANDE DO NORTE
5ª Vara Cível da Comarca de Mossoró
Alameda das Carinaubeiras, 355, Presidente Costa e Silva, MOSSORÓ - RN - CEP: 59625-410

PROCESSO N 0812732-29.2018.8.20.5106

CERTIDÃO

CERTIFICO, em razão do meu ofício, que a decisão retro, foi disponibilizado no DJE nº 03229126, de 12/02/2018 e, conforme resolução nº 034/2007-TJRN, de 18 de outubro de 2007, **PUBLICADO no dia 13/02/2018.**

MICHELY SYONARA LIMA FERNANDES

Auxiliar Técnico(a)





PODER JUDICIÁRIO DO ESTADO DO RIO GRANDE DO NORTE

Secretaria Unificada Cível da Comarca de Mossoró

Alameda das Carinaubeiras, 355, 4º andar, Presidente Costa e Silva

Mossoró-RN CEP 59625-410

Processo nº: 0812732-29.2018.8.20.5106

Ação: PROCEDIMENTO COMUM (7)

Parte Autora: ALDO BERTULEZA

Parte Ré: SEGURADORA LIDER DOS CONSORCIOS DO SEGURO DPVAT S.A.

CERTIDÃO

CERTIFICO que decorreu o prazo legal sem que a parte demandada tenha apresentado contestação na presente ação, apesar de devidamente citada pelo DJE, conforme o ID 39113406,. Pelo exposto, faço os autos conclusos.

O referido é verdade; dou fé.

Mossoró/RN, 22 de abril de 2019

ANGELA MARIA SOARES DA COSTA

Chefe de Secretaria



CONCLUSÃO

NESTA DATA, faço conclusão destes autos.

Mossoró/RN, 22 de abril de 2019

ANGELA MARIA SOARES DA COSTA

Chefe de Secretaria





PODER JUDICIÁRIO DO ESTADO DO RIO GRANDE DO NORTE
5ª Vara Cível da Comarca de Mossoró
Alameda das Carinaubeiras, 355, Presidente Costa e Silva, MOSSORÓ - RN - CEP: 59625-410

[Seguro obrigatório - DPVAT]

Processo nº: 0812732-29.2018.8.20.5106

AUTOR: ALDO BERTULEZA

RÉU: SEGURADORA LIDER DOS CONSORCIOS DO SEGURO DPVAT S.A.

DECISÃO

Tendo em vista a ausência de contestação da parte ré, observando a Portaria Conjunta nº 16/TJ, vigente desde o dia 23 de março de 2018, decrete a revelia em relação a esta.

No entanto, considera-se imprescindível a realização da perícia nas ações de cobrança de Seguro DPVAT para o aferimento do grau de repercussão da lesão advinda do sinistro e, conseqüentemente, para que se possa quantificá-la, a fim de chegar-se ao valor devido ao(a) autor(a) pela seguradora.

O Convênio de Cooperação Institucional celebrado entre o Tribunal de Justiça do Estado do Rio Grande do Norte e a Seguradora Líder dos Consórcios do Seguro DPVAT S/A, em sua cláusula primeira consta expressamente:

1.1. A realização das perícias judiciais poderá ser indicada pelos Magistrados em quaisquer ações que envolvam o seguro DPVAT, independente de qual seja entidade/seguradora demandada;

1.2. O magistrado indicará perito de sua confiança, ficando facultada as partes a indicação de assistentes técnicos para acompanhamento das avaliações médicas;

1.3. As perícias realizadas serão pagas pela SEGURADORA LÍDER a um valor fixo de R\$200,00 (duzentos reais), independente de seu resultado (constatação ou não de invalidez permanente da vítima periciada).



A parte autora requereu a realização de perícia médica na petição inicial.

Destarte, defiro a perícia requerida.

Determino o encaminhamento dos presentes autos ao CEJUSC, através do fluxo "PJE CEJUSC DPVAT - PERÍCIA", para os colimados fins.

Perfectibilizada a perícia, apresentado, na ocasião, o laudo pelo perito, devem ser, de pronto, intimadas as partes para, no prazo de 15 (quinze) dias, manifestarem-se sobre o laudo, sob pena de preclusão, bem ainda, querendo, apresentarem acordo a ser homologado por este juízo ou manifestarem, expressamente, desinteresse na conciliação.

Manifestando as partes interesse na autocomposição, designe-se audiência de conciliação.

Adotadas as supra-expostas providências, voltem-nos conclusos os autos.

Publique-se. Intime-se. Cumpra-se.

Mossoró/RN, 25 de abril de 2019.

UEFLA FERNANDA DUARTE FERNANDES

JUÍZA DE DIREITO

(documento assinado digitalmente na forma da Lei nº 11.419/06)



CIENTE.



PODER JUDICIÁRIO DO ESTADO DO RIO GRANDE DO NORTE
CENTRO JUDICIÁRIO DE SOLUÇÕES DE CONFLITOS DA REGIÃO OESTE

Origem: 6ª Vara Cível

"Quem concilia sempre sai ganhando!"

ATO ORDINATÓRIO

Com fundamento no art. 203, § 4º, do Código de Processo Civil, **INCLUO** o presente feito na pauta do Mutirão DPVAT de Perícias.

Para tanto, **INTIMO** à parte autora, para comparecer ao referido **MUTIRÃO**, que se realizará **no dia 21.08.2019 das 13h00 às 16h00min**, no 4º Andar do Fórum Dr. Silveira Martins, com endereço na Alameda das Carnaubeiras, 355 - Costa e Silva, munida de documento pessoal (Identidade e CPF) e exames médicos complementares.

Cientificando-o(a) de que, caso não compareça, deverá apresentar justificativa, dentro do prazo de 10(dez) dias, sob pena de extinção do processo.

INTIMO, ainda, os patronos das partes, para acompanharem a **PERÍCIA**, no dia e ora acima designado. Aludida intimação será realizada através de edital de intimação, publicado no Diário da Justiça Eletrônico, contendo toda a pauta do MUTIRÃO.

Devendo, o causídico do autor, informar nos autos, o **ENDEREÇO ATUALIZADO** de seu constituinte contendo: nome da rua, número, bairro e CEP.

Mossoró, 05 de junho de 2019

Ana Joelma do Amaral

Auxiliar/Técnico/Chefe de Secretaria

CEJUSC/OESTE



André Marcos Queiroz

Auxiliar Técnico/Chefe de Secretaria, em Substituição

CEJUSC/OESTE





PODER JUDICIÁRIO DO ESTADO DO RIO GRANDE DO NORTE
5ª Vara Cível da Comarca de Mossoró
Alameda das Carnebeiras, 355, Presidente Costa e Silva, MOSSORÓ - RN - CEP: 59625-410

CARTA-INTIMAÇÃO - MUTIRÃO PERÍCIA

Processo nº: **0812732-29.2018.8.20.5106**

Nome: ALDO BERTULEZA

Endereço: Rua Coronel Joaquim Moura, nº 62, Dom Jaime Câmara, 62, Dom Jaime Câmara, MOSSORÓ - RN - CEP: 59600-000

Com a presente, expedida nos referidos autos, fica Vossa Senhoria **INTIMADO(A)** para comparecer **ao MUTIRÃO DE PERÍCIA, APRAZADO** para o dia **21.08.2019, das 13h as 16h**, que será realizada no 4º Andar do Fórum Dr. Silveira Martins, Na Alameda das Carnebeiras, 355 – 4º Andar - Presidente Costa e Silva - CEP: 59625-410, Mossoró/RN, cientificando-o(a) de que, caso não compareça, deverá apresentar justificativa, dentro do prazo de 10(dez) dias, sob pena de extinção do processo.

MOSSORÓ/RN, 10 de junho de 2019

Ana Joelma do Amaral

Chefe de Secretaria



CIENTE.

