

PROCURAÇÃO

OUTORGANTE: ROSA DE LIMA DE SENA
brasileiro(a), estado civil SOLTEIRA, regularmente inscrito no CPF/MF sob o
nº 054.812.734-46 e portador da cédula de identidade
nº 6705.840-501/PE residente e domiciliado(a) na
RUA BENIGNO CORDEIRO GAZUÃO
nº 08 bairro de JAGUARAIBE
CEP 53900-000 na cidade de TEREZINHA/PE

OUTORGADA: ANA CRISTINA ALEIXO PEREIRA SANTOS, brasileira, solteira, advogada, inscrita na OAB/ PE 28.697, com escritório profissional à Rua Helena de Lemos, nº 330, Empresarial da Ilha, sala 102, Ilha do Retiro, Recife-PE. CEP: 50750-630 E-mail: anasantosadv1@gmail.com, onde recebe intimações e/ou notificações judiciais.

PODERES: Para promover defesa dos meus interesses judiciais, concedendo-lhes poderes incluídos nas cláusulas "Ad Juditia" e "At Juditia Et Extra" (Art. 70 parágrafo 3º e 4º da Lei nº 4215, de 27/04/63), em qualquer Juízo, Instância ou Tribunal, em todas as fases do processo, podendo propor ação em Justiça Comum, desistir de ações, renunciar, interpor recursos, transigir, receber e dar quitação, retirar Alvará judicial de pagamento em nome do autor, do cartório judicial ou gabinetes em afins, firmar compromissos, usar de todos os recursos legais, por mais especiais que sejam, mesmo extraordinários, promover justificações, inquirir e contestar testemunhas, inclusive receber a citação inicial, confessar, reconhecer a procedência do pedido, representar em audiência, usando em suma, de todos os poderes permitidos em Direito, para que a sua defesa seja a mais ampla e cabal, inclusive substabelecer em Advogado de sua confiança, e quando lhe convier, com, ou sem reservas de poderes.

JUSTIÇA GRATUITA: Desejando obter os benefícios da "Justiça Gratuita", declara, sob as penas da lei, que não possui recursos suficientes para custear qualquer demanda, sem prejuízo do sustento próprio e da família, pelo que, nos termos da Lei nº 1.060 de 05 de fevereiro de 1950, faz jus aos benefícios da gratuidade da Justiça.

CLÁUSULA DE ONEROSIDADE E DE RETENÇÃO JUDICIAL: Pelo exercício do mandato, compromete-se o outorgante a pagar ao advogado-outorgado, a título de honorários advocatícios, o valor correspondente a 30% (trinta por cento) de todo e qualquer valor econômico-financeiro que constitua acréscimo ao patrimônio jurídico da parte, obtido com o êxito da causa, na esfera administrativa ou judicial. Para tanto, desde já, autoriza a retenção judicial dos honorários ora pactuados. Compromete-se, ainda, a cumprir, além da presente cláusula de onerosidade do mandato, as demais disposições complementares contidas no contrato de honorários advocatícios celebrado em instrumento próprio.

Recife, 01 de Julho de 2019

Rosa de Lima de Sena
Outorgante



DECLARAÇÃO DE POBREZA

EU, ROSA DE LIMA DE SENA,
brasileiro(a), estado civil solteira,
profissão domestica Inscrito no CPF/MF sob o
nº 054.812.734-46, e portador da cédula de identidade
nº 6.705.840-SDS/PE, residente e
domiciliado(a) RUA BENIGNO CORDEIRO GALVÃO
nº 08, bairro JARDIM ARVIL,
CEP 53.900-000 na cidade de
ITAMBARA PE.

Declaro sob as penas da lei, para os fins de concessão da Justiça Gratuita,
que não tenho condições de arcar com as custas e despesas processuais, sem
sacrifício do meu sustento de minha família, de acordo com os termos da Lei
nº 1.060/1950.

Recife, 01 de fevereiro, de 2019.

NOME: Rosa da Lima de Sena



REPÚBLICA FEDERATIVA DO BRASIL

ESTADO DE PERNAMBUCO
SECRETARIA DE DEFESA SOCIAL
INSTITUTO DE IDENTIFICAÇÃO TAVARES BURIL



ASSINATURA DO TITULAR

CARTEIRA DE IDENTIDADE

VÁLIDA EM TODO O TERRITÓRIO NACIONAL

REGISTRO GERAL 6705840 DATA DE EXPEDIÇÃO 15.08.2000

NOME ROSA DE LIMA DE SENA

FILIAÇÃO Julião Pedro de Sena
Jeruza Batista das Chagas

NATURALIDADE PAULISTA-PE DATA DE NASCIMENTO 13.05.1975

DOC. ORDEM CN. 335-L. 16-F. 133-Cart. de Itamaracá-PE

LEI Nº 7.116 DE 29/06/83

Cartão de uso pessoal e intransferível.
Deve ser apresentado junto com um documento de identificação.

CAIXA
CAIXA DE RESERVA FEDERAL

FEV/2003

MINISTÉRIO DA FAZENDA
Secretaria da Receita Federal

CPE

Cadastro de Pessoas Físicas

Número de Inscrição 054.812.734-46

Nome ROSA DE LIMA DE SENA

Nascimento 13/05/1975

319022760

ARUANA SEGUROS
26 JUN 2018



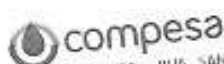

ATENDIMENTO: RUA SANTINHO ALVES DE SA
ETIMARACÁ DE 5.2900-000

CNPJ 09.769.035/0001-64
INSC. EST. Nº 18.1.001.0014398-2

MUN. 00061 PILAR

DADOS DO CLIENTE		MATRÍCULA: 10/2940409 26/07/2018	
JERUSA BATISTA DAS CHAGAS SANTANA		RUA CAIAZUEIRA, N. 00801 - BL. 13 - APT. 02 - TERREO - BIQUEIRINHA ITA	
MARACÁ DE 5.2900-000		INSCRIÇÃO: 876.445.075.3116.193 GRUPO: 4 DEB. AUTOMÁTICO: 187940469	
SITUAÇÃO AGUA	SITUAÇÃO ESGOTO	RESIDENCIAL	TIPO DE CONSUMO (VIG)
LIGADO	POTENCIAL	1	REAL
HIDROMETRO	DATA LEIT. ANTERIOR	DATA LEIT. ATUAL	
A16B8048/0	26/05/2018	26/04/2018	
AGUA:			
LEIT. ANT: 38 (CONSUMO: 21)			
LEIT. ATU: 57			
LEIT. FAT: 57			
HISTÓRICO DE CONSUMO			
REFERÊNCIA CONSUMO			
03/2018	30		
02/2018	30		
MÉDIA: 30			
OBS.: (1) CONFORMES TOTAIS AUSÊNCIA 95% DAS AMOSTRAS EXAMINADAS			
(2) OS PARÂMETROS CONFORMES TOTAIS, ESCHERICHIA COLI E CLORO			
RESIDUAL SÃO INDICADORES DAS CONDIÇÕES SANITÁRIAS DA ÁGUA			
(3) OS PARÂMETROS COR E TURBIDEZ SÃO INDICADORES DAS CONDIÇÕES			
ASSOCIADAS AO ASPECTO VISUAL DA ÁGUA			
QUALIDADE DE ÁGUA: www.compesa.com.br			
DESCRIÇÃO DOS SERVIÇOS			
ÁGUA	CONSUMO	TOTAL (R\$)	
RESIDENCIAL 1 UNIDADE (C)	10 M3	41,30	
ATE 10 M3 41,30 POR UNIDADE	10 M3	47,40	
11 M3 A 20 M3 R\$ 4,74 POR M3	1 M3	5,63	
21 M3 A 30 M3 R\$ 5,63 POR M3		0,80	

ARUANA SEGUROS

25 JUN 2018





GOVERNO DO ESTADO DE PERNAMBUCO
SECRETARIA DE DEFESA SOCIAL
POLICIA CIVIL DE PERNAMBUCO
DELEGACIA DE POLÍCIA DA 007ª CIRCUNSCRIÇÃO - BOA VIAGEM - DP7ªCIRC
DIM/3ªDESEC



BOLETIM DE OCORRÊNCIA Nº. 18E0097004245

Ocorrência registrada nesta unidade policial no dia **05/04/2018** às **10:57**

ACIDENTE DE TRÂNSITO COM VÍTIMA NÃO FATAL - Culposos (Consumado) que aconteceu no dia **13/1/2018** no período da **Noite**

Fato ocorrido no endereço: **AVENIDA CONSELHEIRO AGUIAR, 01 - Bairro: BOA VIAGEM - RECIFE/PERNAMBUCO/BRASIL**
Local do Fato: **VIA PUBLICA**

Pessoa(s) envolvida(s) na ocorrência:

LUIZA PEREIRA GOMES FERREIRA (AUTOR / AGENTE)
CARLOS ROBERTO DA COSTA (OUTRO)
ROSA DE LIMA DE SENA (VITIMA)

Objeto(s) envolvido(s) na ocorrência:

VEICULO: (Usado na geração da ocorrência) , que estava em posse do(a) Sr(a): **LUIZA PEREIRA GOMES FERREIRA**
VEICULO: (Usado na geração da ocorrência) , que estava em posse do(a) Sr(a): **CARLOS ROBERTO DA COSTA**

Qualificação da(s) pessoa(s) envolvida(s)

ROSA DE LIMA DE SENA (presente ao plantão) - Sexo: Feminino Mãe: GERUSA BATISTA DAS CHAGAS
Pat: JULIANO PEDRO DE SENA Data de Nascimento: 13/5/1975 Naturalidade: NÃO INFORMADO / PERNAMBUCO / BRASIL
Endereço Residencial: RUA BENIGNO CORDEIRO GALVAO, 05 - CEP: 0 - Bairro: JAGUARIBE - ITAMARACA/PERNAMBUCO/BRASIL

LUIZA PEREIRA GOMES FERREIRA (não presente ao plantão) - Sexo: Feminino Naturalidade: NÃO INFORMADO / PERNAMBUCO / BRASIL

CARLOS ROBERTO DA COSTA (não presente ao plantão) - Sexo: Masculino Naturalidade: NÃO INFORMADO / PERNAMBUCO / BRASIL

Qualificação do(s) objeto(s) envolvido(s)

VEÍCULO 1 (VEICULO) de propriedade do(s) Sr(a): CARLOS ROBERTO DA COSTA, que estava em posse do(a) Sr(a): CARLOS ROBERTO DA COSTA
Categoria/Marca/Modelo: MOTOCICLETA/HONDA/NÃO INFORMADO Objeto apreendido: Não
Quantidade: (UNIDADE NÃO INFORMADA)

Descrição: PLACA PDB-2592-PE MODELO 125



VEÍCULO 2 (VEÍCULO) de propriedade do(a) Sr(a): **LUIZA PEREIRA GOMES FERREIRA**, que estava em posse do(a) Sr(a): **LUIZA PEREIRA GOMES FERREIRA**
Categoria/Marca/Modelo: **AUTOMOVEL/NÃO INFORMADO/NÃO INFORMADO** Objeto apreendido: **Não**
Quantidade: **(UNIDADE NÃO INFORMADA)**

Descrição: **PLACAS PFT-0024-PE**

Complemento / Observação

ALEGA A QUEIXOSA QUE ESTAVA DE CARONA NA MOTO CONDUZIDA PELO SEU NAMORADO, NOMINADO NO PRESENTE BO, QUANDO A CONDUTORA DO VEÍCULO 2, BATEU NA TRASEIRA DA MOTO QUE SE ENCONTRAVA EM MOVIMENTO, NA LOCALIDADE ORA CITADA NO PRESENTE BO. A QUERELANTE FOI SOCORRIDA PARA O HOSPITAL OTAVIO DE FREITAS PELO SAMU, DE ONDE FOI TRANSFERIDA AO HOSPITAL ARMINDO MOURA, TENDO SIDO SUBMETIDA A UM A CIRURGIA NA PERNA ESQUERDA. O CONDUTOR DA MOTO SOFREU APENAS ESCORIAÇÕES SUPERFICIAIS EM UM DOS BRÇOS, JOELHO E EM UM DOS PÉS.

Assinatura da(s) pessoa(s) presente nesta unidade policial

Rosa de Lima de SENA
ROSA DE LIMA DE SENA
(VITIMA)

B.O. registrado por: **LUCIANO LEONARDO DE MOURA** - Matrícula: **3811514**



DECLARAÇÃO

Número de Boletim Local: Data: Hora: Veículo(s) de Placa(s) Natureza do acidente Vítima(s):

Declaramos para os fins que se fizerem necessários, que consta em nossos arquivos, o registro de um acidente com vítima com os dados acima referidos, não podendo a CTTU emitir cópia do Registro Estatístico, tendo em vista que, em acidentes com vítima, a competência não é desta Autarquia, sendo o registro realizado apenas para fins estatísticos.

Recife, 28 de março de 2018

Carlos Rodrigues
Chefe de SEI
Sua. 0041-0

Fabiano Ferraz
Diretor de Trânsito**Rua Frei Cassimiro, 91 - Santo Amaro - Recife-PE - CEP: 50100-260**

CNPJ/MF 10.846.103/0001-20 - Fone: (81) 3232.5300 - fax (81) 3232.5328

Email: cttu@recife.pe.gov.br



GOVERNO DO ESTADO DE PERNAMBUCO
SECRETARIA DE DEFESA SOCIAL
POLICIA CIVIL DE PERNAMBUCO
DELEGACIA DE POLÍCIA DA 007ª CIRCUNSCRIÇÃO - BOA VIAGEM - DP7ª CIRC
DIM/3ª DESEC

BOLETIM DE OCORRÊNCIA Nº. **19E0097002470**

Ocorrência registrada nesta unidade policial no dia **20/02/2019** às **11:01**

Complementa o BO Número: **18E0097004245**

ACIDENTE DE TRÂNSITO COM VÍTIMA NÃO FATAL - Culposos (Consumado) que aconteceu no dia **13/1/2018** no período da **Noite**

Fato ocorrido no endereço: **AVENIDA CONSELHEIRO AGUIAR, 1 - Bairro: BOA VIAGEM - RECIFE/PERNAMBUCO/BRASIL**
Local do Fato: **VIA PUBLICA**

Pessoa(s) envolvida(s) na ocorrência:

LUIZA PEREIRA GOMES FERREIRA (AUTOR \ AGENTE)
CARLOS ROBERTO DA COSTA (OUTRO)
ROSA DE LIMA DE SENA (VÍTIMA)

Objeto(s) envolvido(s) na ocorrência:

VEÍCULO: (Usado na geração da ocorrência), que estava em posse do(a) Sr(a): LUIZA PEREIRA GOMES FERREIRA
VEÍCULO: (Usado na geração da ocorrência), que estava em posse do(a) Sr(a): CARLOS ROBERTO DA COSTA

Qualificação da(s) pessoa(s) envolvida(s)

ROSA DE LIMA DE SENA (presente ao plantão) - Sexo: Feminino Mãe: **GERUSA BATISTA DAS CHAGAS**
Pai: **JULIANO PEDRO DE SENA** Data de Nascimento: **13/5/1975** Naturalidade: **NÃO INFORMADO / PERNAMBUCO / BRASIL**
Endereço Residencial: **RUA BENIGNO CORDEIRO GALVAO, 8 - CEP: 0 - Bairro: JAGUARIBE - ITAMARACA/PERNAMBUCO/BRASIL**

LUIZA PEREIRA GOMES FERREIRA (não presente ao plantão) - Sexo: Feminino Naturalidade: **NÃO INFORMADO / PERNAMBUCO / BRASIL**

CARLOS ROBERTO DA COSTA (não presente ao plantão) - Sexo: Masculino Naturalidade: **NÃO INFORMADO / PERNAMBUCO / BRASIL**

Qualificação do(s) objeto(s) envolvido(s)

VEÍCULO 1 (VEÍCULO) de propriedade do(a) Sr(a): **CARLOS ROBERTO DA COSTA**, que estava em posse do(a) Sr(a): **CARLOS ROBERTO DA COSTA**
Categoria/Marca/Modelo: **MOTOCICLETA/HONDA/NÃO INFORMADO** Objeto apreendido: **Não**
Quantidade: **0 (UNIDADE NÃO INFORMADA)**

Descrição: **PLACA PDB-2592-PE MODELO 125**

20/02/2019 10:5





GOVERNO DO ESTADO DE PERNAMBUCO
SECRETARIA DE DEFESA SOCIAL
DIRETORIA DE POLÍCIA CIENTÍFICA
INSTITUTO DE CRIMINALÍSTICA PROF. ARMANDO SAMICO

EXAME EM LOCAL DE OCORRÊNCIA DE TRÂNSITO
LAUDO Nº 1140/2018

OCORRÊNCIA: 13 de Janeiro de 2018;
REQUISITANTE: CIODS/PE – D.587421;
CHAMADA: 23h:05min;
CHEGADA AO LOCAL: 23h:50min;
LOCAL: Av. Conselheiro Aguiar com a Rua Dom José Lopes, no sentido único Boa Viagem/ Pina, bairro da Boa Viagem, nesta capital /PE. 22ªCP;
NATUREZA: Colisão;
TÉRMINO/EXAME: 50min, do mesmo dia.

II - DESCRIÇÃO

DO LOCAL: A ocorrência teve lugar no endereço acima citado, considerando que ambos os veículos trafegavam em mesmo sentido.

O trecho considerado da Av. Cons. Aguiar era pavimentada em capeamento asfáltico, apresentava-se com sentido único de trânsito Terminal de Boa Viagem/ Pina, com quatro (4) faixas de circulação, delimitadas em seu eixo longitudinal por linha descontinua branca, sendo a primeira da direita da esquerda faixa exclusiva de circulação de coletivos, delimitada por pintura no pavimento na cor azul desenho em anexo.

Na ocasião da pericia, no período noturno, as condições circunstanciais e adversas eram de visibilidade boa ao longo da via, tempo bom, pista de rolamento seca, regular fluxo de veículos e regular mobilidade de pedestres.

Foi identificada a área de colisão.

Guarnecia o local uma Equipe da GCM, captaniados pelo Subinspetor Cideres de matrícula nº 29.292-3, na viatura 16.

No local havia uma câmera do CIODS, de nº 217, que não registrou o momento do embate, conforme consulta ao monitoramento.



PANORÂMICA DO LOCAL DOS FATOS

DOS VEÍCULOS/CONDUTORES:

V1- JAC J6 – Placa PFT-0024 Recife/PE, foram visualizadas avarias em sua região lateral dianteira a direita, com maior intensidade na região lateral direita, angular direita do para-choque dianteiro, arranhado no para-lama dianteiro, roda, além de outros

Laudo 1.140/2018

Rua Odório Mendes, nº 200 – Campo Grande – Recife-PE – CEP: 52.031-080
Fone: (81) 33032036 – FAX: (81) 33032022 – E-mail: ic@sdsc.pe.gov.br





GOVERNO DO ESTADO DE PERNAMBUCO
SECRETARIA DE DEFESA SOCIAL
DIRETORIA DE POLÍCIA CIENTÍFICA
INSTITUTO DE CRIMINALÍSTICA PROF. ARMANDO SAMICO

possíveis pequenos reflexos, que garante a interação com V2. Condutora: Sra. Luiza Pereira Gomes Ferreira, portadora da CNH de Prontuário de nº 06026448572, na categoria "B" e válida até 23/03/2019.

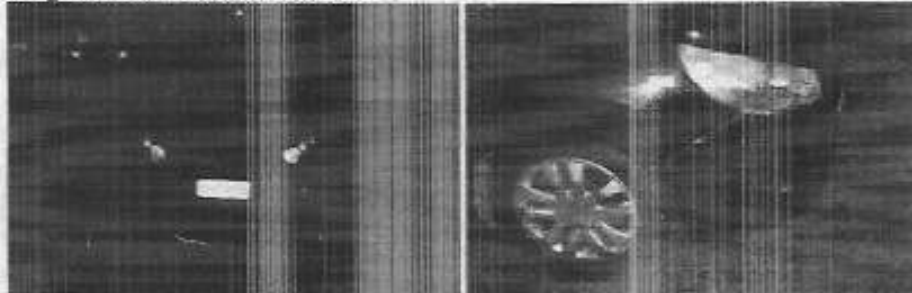

MOSTRA V1 COM AVARIA EM SUA REGIÃO LATERAL DIANTEIRA DIREITA

V2- Motocicleta HONDA CG 125 FAN, Placa PDB-2592/PE, apresentava avaria na região lateral esquerda do embate, atingindo pedaleiras, arranhões e atritamentos e possíveis outros reflexos. Condutor: Sr. Carlos Roberto da Costa, portador da CNH de prontuário Nº06355356202, na categoria "AD" e válida até 19/09/2018.

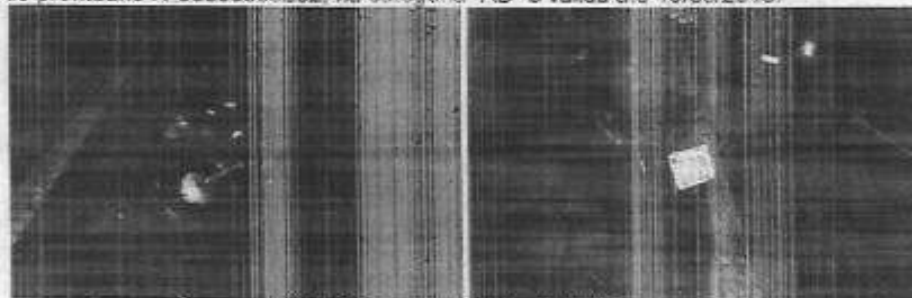

DETALHE PARA ALGUMAS DAS AVARIAS de V2

SENTIDO DE TRÁFEGO: Ambos os veículos transitavam por seus condutores pela Av. Conselheiro Aguiar, a altura do cruzamento com a Rua Dom José Lopes, no sentido único Terminal de Boa Viagem/ Pina.

VÍTIMA: A garupa do V2 fora socorrida, para atendimento médico hospitalar.

TESTEMUNHAS: Durante a Perícia não se apresentaram ao Perito Criminal.

III – EXAMES REALIZADOS

- 1- Examinando os sistemas de segurança (Direção e freio), bem como pneumáticos, ambos apresentavam condições de trafegabilidade;
- 2- Examinando cuidadosamente as avarias dos veículos, faixas, posicionamento dos veículos, verifica-se facilmente a interação entre os mesmos, demonstrando a trajetória transversal realizada por V1, realizando transmutação de faixa.
- 3- Abaixo exibe fotografias, que mostram o atritamento da motocicleta no solo, que do contato de V1, V2 fora colidido e tirado do equilíbrio, vindo a cair e ato contínuo atritar no pavimento até o repouso.

Lauda 1.140/2018

Rua Odorico Mendes, nº 700 – Campo Grande – Recife-PE - CEP: 52.031-080
Fone: (81) 33032036 – FAX : (81) 33032022 – E-mail: ic@ads.pe.gov.br





GOVERNO DO ESTADO DE PERNAMBUCO
SECRETARIA DE DEFESA SOCIAL
DIRETORIA DE POLÍCIA CIENTÍFICA
INSTITUTO DE CRIMINALÍSTICA PROF. ARMANDO SAMICO

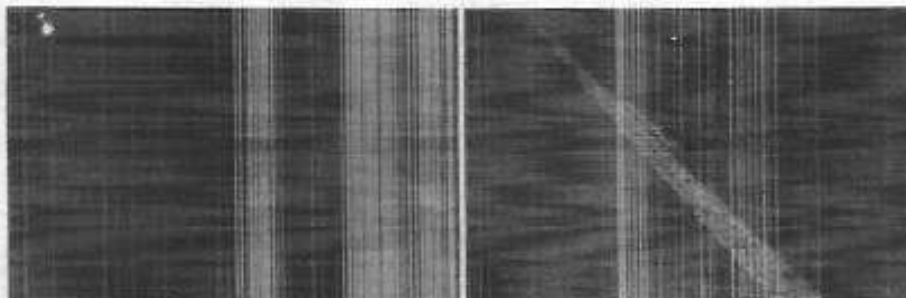

IV - ANÁLISE TÉCNICA

Analisando tecnicamente o local dos fatos, sede e formação das avarias dos veículos sinistrados (V1 e V2) e, demais condições circunstanciais e adversas, entende o Perito Criminal que, ambos os veículos trafegavam pela Av. Conselheiro Agular, a altura do cruzamento com a Rua Dom José Lopes, no sentido único Terminal da Boa Viagem/ Pina, com V1(J6), trafegando na terceira faixa a direita, considerando o sentido de tráfego, na vanguarda de V2(Motocicleta) que trafegava na segunda faixa a direita e que a altura da Rua Dom José Lopes, V1 (sem os cuidados necessários) realizou uma manobra de transmutação de faixa da terceira para, segunda/ primeira, interceptando a trajetória retilínea normal de V2.

Verifica-se que tal mudança de faixa a direita de V1, como se verifica claramente nas fotografias e desenho esquemático, se operou pela possível intenção de convergir a direita e adentrar na Rua Dom José Lopes. Assim V1 ao mudar transversalmente de faixa à direita do sentido que trafegava, sem os cuidados necessários, vindo a colidir sua porção dianteira esquerda, na porção fronto lateral à esquerda de V2, que trafegava um pouco atrás, na faixa mais a esquerda. O desenho esquemático, bem como fotografias mostra a posição dos veículos como encontrado pela Equipe Técnica.

V - CONCLUSÕES

Em face dos exames realizados e do que foi exposto no laudo, o Perito Criminal conclui que:

- A. Em data e local anteriormente citados houve ocorrência de trânsito do tipo colisão envolvendo o JAC J6 – Placa PFT-0024 Recife/PE e a Motocicleta HONDA CG 125 FAN, Placa PDB-2592/PE, tratados de V1 e V2 respectivamente;
- B. Do evento resultaram pequenas avarias nos veículos envolvidos e ferimentos na garupa de V2, socorrida para atendimento médico-hospitalar;
- C. No caso em tela verificou-se que o condutor de V1(J6) realizou uma manobra perigosa de mudança de faixa à direita (transversal a via) sem os cuidados necessários, e que no momento da colisão V2 (motocicleta) trafegava normalmente na sua mão de direção, tendo sido interceptada, conforme já esclarecido na análise técnica.

Laudo 1.140/2018

Rua Odório Mendes, nº 700 – Campo Grande – Recife-PE – CEP: 52.051-080
Fone: (81) 33032036 – FAX : (81) 33032022 – E-mail: ic@ids.pe.gov.br



INSTITUTO
DE
DEFESA SOCIAL
SECRETARIA DA DEFESA SOCIAL
DIRETORIA DE POLÍCIA CIENTÍFICA

Em 28 03 2018



GOVERNO DO ESTADO DE PERNAMBUCO
SECRETARIA DE DEFESA SOCIAL
DIRETORIA DE POLÍCIA CIENTÍFICA

INSTITUTO DE CRIMINALÍSTICA PROF. ARMANDO SAMICO



V - ENCERRAMENTO

EU, Fernando Antonio C. Loureiro Perito Criminal de Plantão do Instituto de Criminalística Professor Armando Samico, redigi o presente **Lauda de Exame em Local de Ocorrência de Trânsito**, que se encontra digitado no anverso de quatro (04) folhas de papel tamanho oficial com fotografias digitalizadas e Desenho Esquemático.

SECRETARIA DA DEFESA SOCIAL – DIRETORIA DE
POLÍCIA CIENTÍFICA – INSTITUTO DE CRIMINALÍSTICA-PROFESSOR ARMANDO
SAMICO, em Recife – PE, aos 05 de março de 2018.

**FERNANDO ANTONIO
CHAVES LOUREIRO:**
37304933453

Assinado digitalmente por FERNANDO ANTONIO CHAVES
LOUREIRO-37304933453
DN: C=BR, O=ICP-Brasil, OU=Secretaria da Receita Federal
do Brasil - RFB, OU=RFB e-CPF A3, OU=(EM BRANCO),
OU=AR SERASA, CN=FERNANDO ANTONIO CHAVES
LOUREIRO-37304933453
Razão: Eu sou o autor deste documento.
Localização:
Data: 2018-03-07 11:28:48

Dr. Fernando Antonio C. Loureiro
Perito Criminal



Lauda 1.140/2018

4

Rua Odório Mendes, nº 700 – Campo Grande – Recife-PE - CEP: 52.031-080
Fone: (81) 33032036 – FAX: (81) 33032022 - E-mail: icaj@sdscg.gov.br





Secretaria de Saúde
Serviço de Atendimento Móvel de Urgência

DECLARAÇÃO DE ATENDIMENTO

DA Nº. 078.03.2018
EM: 21.03.2018

Atendendo ao requerimento da paciente Sra. **ROSA DE LIMA DE SENA**, portadora do Documento de Identidade nº **6705840** SDS/PE e inscrita no CPF/MF sob o nº **054.812.734-46**, declaramos que consta em nossos arquivos a ocorrência de nº **S-427594**, que no dia 13 de janeiro de 2018, foi atendida por nosso Serviço de Atendimento Móvel de Urgência - SAMU Metropolitano do Recife, vítima de colisão envolvendo automóvel e moto, por volta das 21h38, na Avenida Conselheiro Aguiar, em frente a Farmácia Pague Menos, Boa Viagem, Recife/PE e, em seguida, direcionada ao Hospital Geral Otávio de Freitas. Recife, 21 de março de 2018.

Dr. Sérgio Parente Costa
Gerente de Informação e Avaliação
SAMU Metropolitano do Recife
Sergio Parente Costa
Dr. Sérgio Parente Costa
Gerente de Informação e Avaliação
SAMU Metropolitano do Recife



Emissão: 06/02/2018 15:57

Enfermaria: ENFERMARIA 12
 Permanência: 21 Dia(s), 22 horas
 Matrícula:
 Identidade:
 C.N.S.: 704701767133732

Sexo: FEMININO Cor: PARDA
Estado Civil: SOLTEIRO
C.P.F.:
Identidade: 6705840 - SDS - PE
Telefone: (98) 982820
Instituição:
Ocupação: DOMÉSTICA
Naturalidade: PAULISTA-PE

DESCRIÇÃO CIRÚRGICA (Dr. JUAREZ SEBASTIÃO LIMA E LIMA - FIM 1995)

DESCRIPTION CHARGES

Região: - -
FRATURA DIAPH. TIBIA
() DIREITO - (X) ESQUERDO
Data de Nascimento:

THE NEW BRITAIN, THURSDAY, MAY 19, 1910.

ARTISTAS DO JELHO

TENDINITIS PATELAR

Cognate **German**

Abstract

London 2012

Has been

Dear Sir,

O PCZ ANESTESIA DO E GARROTADO

2) ADSEPSU E CAMPOS: TENDINOMA TRANSPATELAR LONGITUDINAL.

3) ACESSO ANTERIOR COM ABRIGADEN DO LABIO ANTERIOR DA TÍBIA USANDO BOLA TIPO PUNTO E BOD ESCOVA. ABRIGADEN DE CAVIDADE ARTICULAR SEM SAÍDA DE LÍQUIDO SINOVIAL. MONOMONOPRINTO, IMPRINTO ARTICULAR E ACESSO AO CANAL MEDULAR COM PRESS. RESINA.

6) DEMONSTRAÇÃO E PASSAGEM DE FOLHA NÃO-OLIVADA

5) APLICAÇÃO DE FASITE HYPODERMAL COM TACATOLO DE 40% - 10% FENOL - 10% ANESTÉSICO LOCAL - 2 PONTOS DE SUTURA PELETERS - E 1 PONTOS DE SUTURA PROXIMAL APÓS IMPLANTAÇÃO DO TCCC FRATURADO: TENOPLASTIA PATELAR USANDO VICRYL 2 POR LESÃO TRAUMÁTICA DE BORDOS DE TENDÃO LONGITUDINAL, RETIÇÃO CIRÚRGICA DE QUINTO MÊMO TENDÃO PATELA E REFORÇO COM MENISCALON.

63 LAMARCA, C. M. S. DE. 2003.

TO NEGATIVE

1997-1998
 1999-2000

Hospital Memorial - João Moura
SAM
Serviço de Arquivo Médico e Estatística
Fone: (81) 3235-2013
Av. Cláudio Buarque de Gusmão, 100 - J. Moura - PE

Página 1 de 2

ARUANA SEGUROS
26 JUN 2018





Nome: ROSA DE LIMA DE SENA (1412275)

Nº de Admissão: 276242

Data Nascimento: 13/05/1975

42 ANOS E 9 MESES

SEXO: F

PAINEL:

Unidade de Atendimento: 013 - Ortopedia/Traumatologia

Data de Admissão: 12/03/2018

Serviço:

000 - Pronto Atendimento

Hora de Admissão:

SENHA DE ENCAMINHAMENTO:

RELATÓRIO MÉDICO / ATESTADO

Declaro para fins de prova que o paciente, ROSA DE LIMA DE SENA é portador do diagnóstico:
<<FRATURA DE OSSO DA PERNA ESQ>>.

CID: <<S82.1>>

PACIENTE OPERADA EM 10/03/2018 COM HASTE INTRAMEDULAR DEVENDO FICAR AFASTADA ATÉ RECUPERAR CAPACIDADE FUNCIONAL.
ENCAMINHAMENTO PARA INSS

Deverá permanecer afastado de suas atividades laborais por um período de 90 (NOVENTA) dias, a partir desta data, segue em acompanhamento ambulatorial.

Moreno, 12/03/2018.

JUAREZ SEBASTIAN LIMA E LIMA - CREMEPE: 15595

ATENÇÃO: QUALQUER ANORMALIDADE RETORNAR À NOSSA EMERGÊNCIA PARA AVALIAÇÃO MÉDICA.

OBS: Documentos originais para o INSS

01 - Cópia autenticada para a empresa

01 - Cópia simples fica com o paciente

Esta declaração está sendo enviada direta mente ao paciente ou ao responsável legal, mediante solicitação do mesmo.

Relatório Emitido Eletronicamente

Data: 12/03/2018 às 09:12

Dr. (a) JUAREZ SEBASTIAN LIMA E LIMA
CRM: 15595



Página 1 de 1





Nome: ROSA DE LIMA DE SENA (1612275)
Data Nascimento: 13/05/1975 42 ANOS E 9 MESES
Unidade de Atendimento: 013 - Ortopedia/Traumatologia
Serviço: 000 - Pronto Atendimento

Nº de Admissão: 276242

PAINEL:

Data da Admissão: 12/03/2018

Hora da Admissão:

SENHA DE ENCAMINHAMENTO:

SOLICITAÇÃO DE FISIOTERAPIA MOTORA

SOLICITO 20 SESSÕES DE FISIOTERAPIA

perna esq

HD:
S321

Prescrição Emitida Eletronicamente
Data: 12/03/2018 as 09:09

DR. JUAREZ SEBASTIAN
Ortopedia e Traumatologia
CRM: 15595

Dr. (a) JUAREZ SEBASTIAN LIMA E LIMA
CRM: 15595





HOSPITAL OTÁVIO DE FREITAS EMERGÊNCIA

Visto
13/01



1 - IDENTIFICAÇÃO DO PACIENTE

Nome: ROSA DE LIMA DE SENA
Data Nasc.: 13/05/1975 Idade: 42 Sexo: FEMININO Cor: PRETA Religião:
CPF: RG: CNS: 898003450232837
Endereço: AVENIDA BENIGNO CORDEIRO GALVAO
Bairro: JAGUARIBE Cidade: ILHA DE ITAMARACA Nº 0
CEP: 53900970 Fone: 558184335449 Estado: PE
Acompanhante: Celular:
Nome da Mãe: JERUZA BATISTA DAS CHAGAS Profissão:
Nome do Conjuge:
Clínica: ORTOPEDIA/TRAUMATOLOGIA

2 - ATENDIMENTO

Data: 13/01/2018 23:18

Médico: MEDICO PLANTONISTA

Queixa Principal / HDA:

Exame Físico:

PA: _____ FC: _____ FR: _____

Diag. Provisório:

Prescrição:

Dieta: _____

Data

Horário

HOSPITAL OTAVIO DE FREITAS
DATA: 13/01/2018
PROTUARIO: 1050230
PACIENTE: ROSA DE LIMA SENA
EXAME: RX
COXA, PERNA, CL, CERVICAL, TORAX
ABD. AP

ARUANA SEGUROS
26 JUN 2018

1 de 2

23.01.18
meio



HOSPITAL OTAVIO DE FREITAS

Resumo da Classificação de Risco - Protocolo

MANCHESTER_V2

13/01/2018 23:23



Nome Paciente: ROSA DE LIMA DE SENA
Cod. Paciente: 1050230
Data de Nascimento: 13/05/1975
Sexo: Feminino
Idade: 42
Senha: FN0027
Convênio: 2 - SUS - AMBULATORIO
Atendimento: 723401



13/01/2018 23:23 - EDNA BARBOSA SILVA - COREN: 41924 - FUNÇÃO: ENFERMEIRO(A) - classificação

Prioridade:

LARANJA - MUITO URGENTE

Cor:

LARANJA

Queixa Principal:

SOFREU ACIDENTE DE MOTO HÁ MAIS OU MENOS 2 HORAS. ESTAVA DE CAPACETE NÃO DESMAIOU COLISÃO CARRO E MOTO. TRAUMA EM MIE. ESCORIAÇÕES EM MM TRAZIDA PELO SAMU.

Observação:

NÃO REFERE ALERGIA E DM.P.A.=161X112MMHG. P=94. SAT O2=100%.

Fluxograma sintoma:

TRAUMA MAIOR

Discriminador(es):

- MECANISMO DE TRAUMA SIGNIFICATIVO?

Especialidade:

ORTOPEDIA/TRAUMATOLOGIA

Alergia(s):

Sinais Vitais Lidos:

- REGUA DE DOR: 8

ARUANA SEGUROS
26 JUN 2018

Acolhido(a) por: EDNA BARBOSA SILVA

Data: 13/01/2018 23:23

Sistema de Acolhimento com Classificação de Risco

Página 1 de 1





SES
HOSPITAL OTÁVIO DE FREITAS
SERVIÇO SOCIAL



NOME: Rosa de Lima de Sena
IDADE: 42 RG: 6.705-840 SSP/PE ESTADO CIVIL: Solteira
RESPONSÁVEL: M^{te} Lígia Lima de Sena
ENDEREÇO: R. Benigno Pereira Góes, 511 Alta de Humarosa
PONTO DE REFERÊNCIA: Próximo à igreja Católica
TELEFONE: 9.9138-6008 e celular / 9.946481-37 e Rosa
INFORMES: 1^o atendimento nesta unidade 14/01/18
Sacienta, veio trazida pelo Samu vítima de acidente
rodoviário, el. fratura da diáfise da tíbia esp.
fratura tuberosidade e Estéril
Reside, genitora + 02 filhos + mara e vi sua
residência própria, rende familiares prox da
própria + apoio familiar
Área de moradia e cobertura PSE
Aguardando, avaliações do Pirínguas
Orinto sobre notificação hospitalar
Out. Acomp.

[Handwritten signature]

ARUANA SEGUROS

26 JUN 2018

ASSISTENTE SOCIAL/ DATA

043HOF



PRESCRIÇÃO.: 297005 DATA: 14/01/2018 00:48
USUÁRIO.: THIAGOLLC
ATENDIMENTO: 723401 DT NASC: 13/05/1975 (42A 8M 3D)
CONVÊNIO.: SUS - AMBULATORIO
PACIENTE.: 1050230 - ROSA DE LIMA DE SENA
PESO.: ALTURA: SUP. CORPOREA:
INTERNAÇÃO.: 13/01/2018 23:18 1 DIAS(5) INT

2ª VIA

Rubrica do Responsável

MÉDICO.: MEDICO PLANTONISTA SERVIÇO: ORTOPEDIA E TRAUMATOLOGIA
UNID. INT.: RECEPCAO EMERGENCIA ADULTO LEITO.: COBERTURA
CID.: CÍCLO.: 1/
DIAGNÓSTICO:
PROTOCOLO:
CLASSIFICAÇÃO DE RISCO: M.URG

Soluton M.

Classificação de Risco: MUITO URGENTE



PRESCRIÇÃO MEDICA

DIETA	Qtd	Unidade	SN	Apl	Frequência	Datas/Horarios
1	DIETA LIVRE					
MEDICAMENTOS	Qtd	Unidade	SN	Apl	Frequência	Datas/Horarios
2	(3071200) - DIFIRONA SODICA SOL INJ. 1G	1	AMPOLA	IV	6hs/6hs	[14/01] 00:00 [15/01] 00:00 <i>20/15 7/8/22</i>
3	OMEPRAZOL 20MG Obs.: EM JEJUM PELA MANHA	1	CAPSULA	VO	24hs/24hs	[14/01] 06:00 <i>✓</i>
4	(3167905) - METOCLOPRAMIDA CLORIDRATO SOL INJ 5MG/ML - 2ML	1	AMPOLA	IV	8hs/8hs	[14/01] 06:00 <i>14/22</i>
5	(3076083) - TRAMADOL CLORIDRATO SOL INJ 100MG-AMP	1	AMPOLA	IV	8hs/8hs	[14/01] 06:00 <i>16/28</i>
6	(3068517) - CAPTOPRIL 25MG Obs.: SE PA MAIOR OU IGUAL A 160X110MMHG	1	COMPRIMIDO	S	VO	8hs/8hs <i>20</i>
7	(3075931) - ENOXAPARINA 40MG/0,4ML SOL INJ. SERINGA 0,4ML	1	AMPOLA	SC	1 x ao dia	[14/01] 00:48 <i>18</i>

PROCEDIMENTOS ENFERMAGEM	Qtd	Unidade	SN	Apl	Frequência	Datas/Horarios
8	SINAIS VITAIS					
PROCEDIMENTOS	Qtd	Unidade	SN	Apl	Frequência	Datas/Horarios
9	REPOUSO RELATIVO					
10	CUIDADOS GERAIS					
11	JELCO HIDROLISADO					

*Uguine 0,25L
SC 12/12h
o Soluton M
de alho 5/12*

ARUANA SEGUROS
26 JUN 2018

Dr. Thiago Cintra
Ortopedia e Traumatologia
CRM-PE 18418 TEST 15480

THIAGO LUIZ DE LIMA CINTRA
CRM CRM18418

SOULMV - SIMPLES E COMPLETO



PRESCRIÇÃO: 297005 DATA: 14/01/2018 00:48
USUÁRIO: THIAGOLLC
ATENDIMENTO: 723401 DT NASC: 13/05/1975 (42A 9M 3D)
CONVÊNIO: SUS - AMBULATORIO
PACIENTE: 1050230 - ROSA DE LIMA DE SENA
PESO: ALTURA: SUP. CORPOREA:
INTERNAÇÃO: 13/01/2018 23:18 1 DIAS(5) INT

1ª VIA

MEDICO: MEDICO PLANTONISTA SERVIÇO: ORTOPEDIA E TRAUMATOLOGIA
UNID. INT: RECEPCAO EMERGENCIA ADULTO LEITO: COBERTURA:
CID: CICLO: 1/
DIAGNÓSTICO:
PROTOCOLO:
CLASSIFICAÇÃO DE RISCO: M.U.R.G.

Rubrica do Responsa

Classificação de Risco: MUITO URGENTE



PRESCRIÇÃO MEDICA

DIETA	Qtd	Unidade	SN	ApI	Frequência	Datas/Horários
1 DIETA LIVRE						
MEDICAMENTOS	Qtd	Unidade	SN	ApI	Frequência	Datas/Horários
2 (3071200) - DIFIRONA SODICA SOL.INJ. 1G	1	AMPOLA		IV	8hs/6hs	[14/01] 06 12 18 [15/01] 00
3 OMEPRAZOL 20MG Obs.: EM JEJUM PELA MANHA	1	CAPSULA		VO	24hs/24hs	[14/01] 06
4 (3157909) - METOCLOPRAMIDA CLORIDRATO SOL.INJ.5MG/ML - 2ML	1	AMPOLA		IV	8hs/8hs	[14/01] 06 14 22
5 (3076083) - TRAMADOL CLORIDRATO SOL.INJ 100MG-AMP	1	AMPOLA		IV	8hs/8hs	[14/01] 06 14 22
6 (3088617) - CAPTOPRIL 25MG Obs.: SE PA MAIOR OU IGUAL A 160X110MMHG	1	COMPRIMIDO	S	VO	8hs/8hs	5/61 12
7 (3075931) - ENOXAPARINA 40MG/0,4ML SOL.INJ. SERINGA 0,4ML	1	AMPOLA		SC	1 x ao dia	[14/01] 00:48
PROCEDIMENTOS ENFERMAGEM	Qtd	Unidade	SN	ApI	Frequência	Datas/Horários
8 SINAIS VITAIS						
PROCEDIMENTOS	Qtd	Unidade	SN	ApI	Frequência	Datas/Horários
9 REPOUSO RELATIVO						
10 CUIDADOS GERAIS						
11 JELCO HIDROLISADO						

ARUANA SEGUROS
26 JUN 2018

Dr. Thiago Cintra
Ortopedia e Traumatologia
CRM-PE 18418 TEUT 15450

THIAGO LUIZ DE LIMA CINTRA
CRM CRM18418

SOUL MV - SIMPLES E COMPLETO





Hospital Otávio de Freitas

Nome: ROSA DE LIMA DE SENA
Sexo: FEMININO
Mse: JERUZA BATISTA DAS CHAGAS
Endereço: AVENIDA BENIGNO CORDEIRO GALVAO, N.º 0 - BAIRRO: JAGUARIBE - CIDADE: ILHA DE ITAMARACA - UF: PE
Idade: 42 Anos 8 Meses 1 Dia
Nasc: 13/05/1975
CNS: 898003450232837
Contatos: 81. 84336449 | Celular: 81.

Vagos do Atendimento:

Data/Hora Atend.: 13/01/2018 23:18
Prontuário: 1050230
Nº. Atendimento: 723461
Serviço: ORTOPEDIA E

Enfermaria/Leito:

Médico:
MÉDICO PLANTONISTA

Admissão

Queixa Principal

DOR EM PERNA ESQ, OMBRO ESQ, C CERVICAL E CABEÇA APOS ACIDENTE DE MOTO X CARRO

História Clínica

PACIENTE TRAZIDA PELO SAMU VITIMA DE ACIDENTE MOTO X CARRO, REFERE DOR EM PERNA ESQ, OMBRO ESQ, C CERVICAL, SEM OUTRAS QUEIXAS ORTOPÉDICAS.

Exame Físico

GLASGOW 15, FRANKEL E, EM USO DE COLAR CERVICAL, ESCORIAÇÃO JOELHO E ATB ESQ, DOR PALPAÇÃO PERNA ESQ, OMBRO ESQ, LINHA MEDIA C. CERVICAL, NÃO VISUALIZO DEFORMIDADES EM OUTRAS REGIÕES, SEM DOR OU CREPITAÇÃO NA BACIA. NEUROVASCULAR PRESERVADOR EM MIE, SEM SINAIS DE SIND COMPARTIMENTO.

Observações

NEGA ALERGIA

Conduta

INTERNAMENTO PARA TTO CIRURGICO
SOLICITO RX OMBRO ESQ
SOLICITO TC CERVICAL

THIAGO LUIZ DE LIMA CINTRA - CRM: Nº. CRM18418

Dr. Thiago Cintra
Ortopedia e Traumatologia
CRM-PE 13118 TEOT 15-80



Hospital Otávio de Freitas - CNES: 426 - CNPJ: 10.572.048/0004-70
Rua Antônio Guimarães, 470 - Telma - Recife/PE CEP: 50.920-640 Fone: (81) 3182-8500





Secretaria Estadual de Saúde de Pernambuco
Hospital Otávio de Freitas

Nome: ROSA DE LIMA DE SENA
Idade: 42 Anos 8 Meses 0 Dia Nasc. 13/05/1975
Sexo: FEMININO CNS: 898003450232837 Contatos: 81. 84336449 | Celular: 81.
Mãe: JERUZA BATISTA DAS CHAGAS
Endereço: AVENIDA BENIGNO CORDEIRO GALVAO, N.º 0 - SAIRRO: JAGUARIBE - CIDADE: ILHA DE ITAMARACA - UF: PE

Dados do Atendimento:

Data/Hora Atend.: 13/01/2018 23:18
Prontuário: 1050230
Nº. Atendimento: 723401
Serviço: ORTOPEdia E

Enfermaria/Leito:

Médico:
MEDICO PLANTONISTA

Admissão

Queixa Principal

PACIENTE VITIMA DE ACIDENTE DE TRANSITO - COLISAO CARRO MOTO. ESTAVA NA MOTOCICLETA, APRESENTA ESCORIAÇOES EM COXA DE MIE. NEGA PERDA DE CONSCIENCIA, VOMITOS OU TONTURAS; REFERE USO DE CAPACETE.

História Clínica

Exame Físico

RGBOM, EUPNEICA, ORIENTADA, CONSCIENTE
ACV: RCR EM 2T, BNF S/S
AR: MV+ EM AHT, S/ RA
FC: 100BPM/ SAO2:98% EM AR AMBIENTE
APRESENTA ESCORIAÇOES EM PERNA ESQUERDA, SEM SINAIS DE FRATURAS EXPOSTAS
SN: ECG:15; ISOCORIA; PUPILAS FOTORREAGENTES

ABDOMEN FLACIDO, DEPRESSIVEL, DOLOROSO A PALPACAO EM FLANCO DIREITO, SEM SINAL DE IRRITACAO PERITONEAL

Observações

Conduta

SOLICITO RAO-X DE ROTINA DE TRAUMA
AVALIACAO DA ORTOPEdia

Carolina Mendonça
Cirurgia Plástica
CRM: 20605

CAROLINA MENDONÇA MORAIS - CRM: Nº. 20605

ARUANA SEGUROS
26 JUN 2018

Hospital Otávio de Freitas - CNES: 426 - CNPJ: 10.572.048/0004-70
Rua Aprígio Guimarães, s/nº - Tejupá - Recife/PE CEP: 50.920-640 Fone: (81) 3182.8500





SES/FUSAM

HOSPITAL GERAL OTÁVIO DE FREITAS

Nº REGISTRO: ---

EVOLUÇÃO CLÍNICA

NOME:		Vitor de Lima	
CLÍNICA:		ENF.:	LEITO:
DATA	HORA	EVOLUÇÃO	
14/06/18		<p>22 22:00h</p> <p>Paciente admitida hoje no Hospital de Pequenos do Gama (HGP) (NÃO LOCUZIZEI O UEL)</p> <p>Primeira hipótese (Falta de sono no hospital)</p> <p>Soluções no UEL</p> <p><i>Dr. George Rocha</i> Ortopedia/Traumatologia CRM 150087-7/2017</p>	
15/06/18	14:00h	<p>Paciente admitida em ECG, consciente, orientada, afável no toque, AVE MBT, distal VD, respiração. Apresentando queixas em região dolorosa (hematoma?). Distúrbio elim. Intest. (DST). Medicada com. segue aos cuidados.</p> <p>Paciente, disp. realiza passagem de sonda de alívio, VCL = 0,50ml (aprox.?).</p>	
15/06/18	00h	<p>Paciente transferida p/ Armário Maum.</p> <p><i>M. J. Schi...</i> Enfermeira CRM 150087-7/2017</p>	

003-HGOF

ARIJANA SEGUROS
2-6 JUN 2018



HOSPITAL ARMINDO MOURA
PEP - Prontuário Eletrônico do Paciente

Emissão: 06/02/2018 15:56

Atendimento: 271914 Entrada: 15/01/2018 Hora: 16:09
Acomodação: LEITO 04
Plano: SUS - ELETIVAS
Responsável:
Médico: ISAIAS CAVALCANTE FERNANDES

Enfermaria: ENFERMARIA 12
Permanência: 21 Dia(s), 22 horas
Matrícula:
Identidade:
C.N.S.: 704701767133732

Paciente: 1612275 ROSA DE LIMA DE SENA
Nascimento: 13/05/1975 (42 Anos e 8 Meses)
Endereço: VENIDA BELMIRO CONDEIRO GALVÃO
Bairro: JAGARIBE C.E.P.: 53900000
Cidade: 2607604 ILHA DE ITAMARACA
País: JULIAO PEDRO DE SENA
Mãe: JERUZA BATISTA DAS CHAGAS
Nacionalidade: BRASIL

Sexo: FEMININO Cor: PARDA
Estado Civil: SOLTEIRO
C.P.F.:
Identidade: 6705840 - SDS - PE
Telefone: / 988082820
Ocupação:
Ocupação: DOMÉSTICA
Naturalidade: PAULISTA-PE

ORTOPEDIA / TRAUMATOLOGIA

Em: 15/01/2018 16:37

CONSULTA NA URGÊNCIA (Dr. ISAIAS CAVALCANTE FERNANDES CRM 19952)

FICHA DE ADMISSÃO

HIPÓTESE DIAGNÓSTICA (S):	FRATURA DOS OSSOS DA PERNA
DOENÇAS DE BASE:	H ²
MEDICAÇÕES DE USO DIÁRIO:	CAPTAPRIL 25MG - 03 X DIA; HIDROCLOROTIAZIDA 50M - 01 X DIA
ORIGEM:	HOF
DATA TRAUMA:	13/01/2018
TIPO DE TRAUMA:	REFEENTE ACIDENTE MOTOCICLISTICO
CONDIÇÕES DE PELE:	BOM
*ALERGIAS:	NEGA
ENCAMINHAMENTO:	DR.
TIPO DE ENCAMINHAMENTO:	(X) SES () DEMANDA
EXAMES COM O PACIENTE:	
() LABORATÓRIO () RX / TAC (X) RADIOGRAFIAS	
CONDIÇÃO NO INTERNAMENTO:	
RX: () COXA () JOELHO (X) PERNA () TORNOSZEL () ANTEBRAÇO () COTOVELO () PUNHO	
TALA: (X) COXOPODÁLICA () BOTA () AXILOPALMAR	
(X) LABORATÓRIO PRÉ-OPERATÓRIO:	
(X) PARECER CARDIOLÓGICO	
(X) PROFILAXIA TVP/TEP	

ARJANA SEGUROS
26 JUN 2018

Hospital Memorial do Moura
SAÚDE
Serviço de Arquivo Médico e Estatística
Fone: (81) 3636-2013
Av. Celso Camp... - João-PE

Página 1 de 2



Nome do Inscrito:

HOSPITAL GENERAL
State of Illinois

HOSPITAL GERAL OTÁVIO DE FREITAS

PRESCRIÇÃO MÉDICA

U2110 h/10

2) 5th

W. D. N. and H. M.

14/06/21

W. B. Brown, 1000

ADITYA

$$S_{II}G + S_{IV}$$

66

18. 12. 2005

Page 10
C. 1000
1000
1000

Registiro;

Data / Description

Data / Ho não

Data / Horário

Data / Horário

Dias / Mourão

D. Hoad

Leito:

Data / Inventário

D. Florio

ARUANA SEGUROS
26 JUN 2018

76 JUN 28 1978

SINISTRO 3190122760 - Resultado c**VÍTIMA** ROSA DE LIMA DE SENA**COBERTURA** Invalidez**PONTO DE ATENDIMENTO RECEPTOR DO PEC****BENEFICIÁRIO** ROSA DE LIMA DE SENA**CPF/CNPJ:** 05481273446**Posição em 01-07-2019 09:09:25**

O pedido de indenização do Seguro DPVAT

Data do Pagamento: XX/XX/XXXX

Valor da Indenização: R\$00.000,00

Juros e Correção: R\$00.000,00



Valor Total: R\$00.000,00

Data do Pagamento Valor da Indenização

13/03/2019

R\$ 2.362,50

Histórico das correspondências enviadas

Data da Carta	Referência	Ver Carta
22/03/2019	Pagamento de Indenização, com memória de cálculo de invalidez	 (https://sisdp/rCf3rFc+OjWWl/ArB5Aj8ziEp3Y)
27/02/2019	Exigência Documental	 (https://sisdp/FWlGpxJxk6gjS)
15/02/2019	Exigência Documental	 (https://sisdp/h8vp6eknn0tc)





SUBSTABELECIMENTO

ANA CRISTINA ALEIXO PEREIRA SANTOS, brasileira, solteira, advogada inscrita na OAB/PE nº 28.697D, com endereço profissional na Rua Helena de Lemos, nº 330, Empresarial da Ilha, sala 104, Ilha do Retiro, Recife/PE, CEP: 50.750-630, **Substabelece com reserva de poderes**, a pessoa da advogada **ALESSANDRA MARIA BRITO ALENCAR**, brasileira, casada, advogada inscrita na OAB/PE nº 30.197D, com endereço profissional na Rua Helena de Lemos, nº 330, Empresarial da Ilha, sala 104, Ilha do Retiro, Recife/PE, CEP: 50.750-630, os poderes que lhe foram outorgados por: **ROSA DE LIMA DE SENA**, através do instrumento particular de mandato, para praticar todos os atos que se fizerem necessários.

Recife, 01 de Junho de 2019.

Ana Cristina Aleixo Pereira Santos

OAB/PE 28697-D

