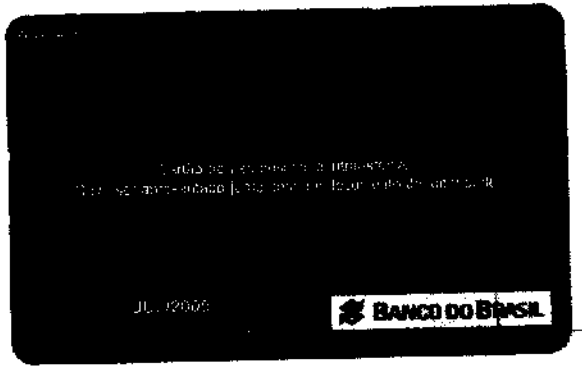

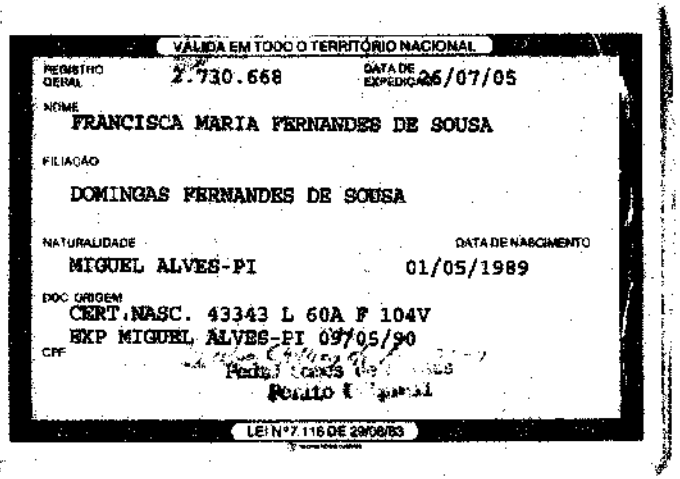

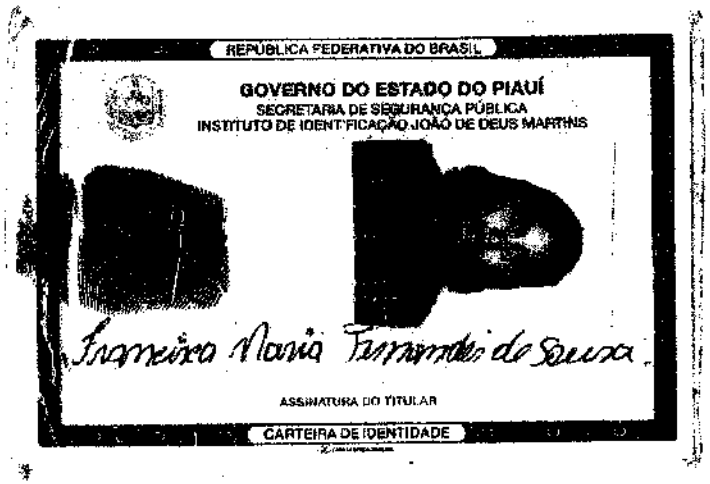

Assinado eletronicamente por: SERGIO LUIZ OLIVEIRA LOBAO - 27/11/2018 18:18:11
https://ljpi.pje.jus.br:443/pje/Processo/ConsultaDocumento/listView.seam?x=18112718181190800000003690000
Número do documento: 18112718181190800000003690000

PROCURAÇÃO AD-JUDICIA

ESCRITORIO DA ADVOGACIA

DR. SÉRGIO LUIZ OLIVEIRA LOBÃO(OAB/PI Nº 2709)

WASHINGTON LUIS M. SOARES JUNIOR - 1888(E)

RUA BENEDITO REGO - 1254 - CENTRO - FONE 94253662

OUTORGANTE(S): [illegible]

OUTORGADOS: SÉRGIO LUIZ OLIVEIRA LOBÃO, brasileiro, casado, Advogado, devidamente cadastrado na ordem dos Advogados do Brasil - Sob Matricula Nº 2709-PI e **WASHINGTON LUIS MESQUITA SOARES JUNIOR**, Nº1888-E com Escritório Profissional nesta cidade na Rua Benedito Rego Nº 1254 - Centro, onde receberá intimações de estilo.

PODERES: Especiais e irrevogáveis para junto a este Juízo e Cartório Competente, Autarquias, Repartições Municipais, Estaduais, Federais, ingressar com **AÇÃO DE** [illegible], firmar compromissos, exigir e transigir, apresentar documentos comprobatórios e finalmente praticar todos os demais atos, para o mais amplo e fiel cumprimento mandato. O que tudo feito darei por bom, firme e valioso. Só para este pedido.

União(PI)., 05 de 08 de 2018.

[illegible]

=OUTORGANTE=

0536750-6

003879652

MARCO/2018 06/04/2018 86 74,02

DOMINGOS FERNANDES DE SOUZA
R/ MANL VERAS 7 Q 6 / 03 SAO PEDRO
CPF: 000020084036
CEP: 54.120-000 - LMIT:

ROT: 120.070.20.06.373000

.073		29/03/2018
06-15		28/02/2018
1,086		30/04/2018
86		26/03/2018
86	FCAM	29/03/2018

NORMAL 29

RESIDENCIAL MONO A/77706 1.1.1.1 87

FEV/18	72	CONSUMO 96 A R$ 0,735940 =	63,29
JAN/18	86	CONTRIB. ILUMINACAO PUB. (COSIP)	8,58
DEZ/17	92	CORRECAO MONETARIA IG 01/18-00	0,37
NOV/17	92	MULTA POR ATRASO 01/18-00	1,27
OUT/17	95	JUROS DE MORA DE TEMPO 01/18-00	0,51
SET/17	93		
AGO/17	87		
JUL/17	87		
JUN/17	89		
MAI/17	98		

Mes/Ano	Valor R$
01/2018	01,46

Unidade consumidora sujeita a suspensao do fornecimento de energia eletrica em virtude de [illegible] nao pagamento da fatura referente ao mes de referencia. Caso ainda e/ou nao o pagamento, favor desconsiderar este aviso.

COMBATA O MOSQUITO DA DENGUE, ZIKA E CHIKUNGUNYA. GOVERNO FEDERAL

COMBATA O MOSQUITO DA DENGUE, ZIKA E CHIKUNGUNYA. GOVERNO FEDERAL

DIGUE 0800 036 0800 E FACA OPCAO VENCIMENTO 1 5 10 15 20 25

6010.FF2E.0A4C.F965.7215.D38B.EEE4.EC86

15,01		63,29
24,67		20,00%
7,07		12,65
1,17		0,53
15,62		2,44

7,27 14,53 29,06 1,93 7,85 14,70 4,14
4,79 1,00 4,79

UNIAO 01/2018 25,08

ROT: 120.070.20.06.373000

0536750-6 74,02

03/2018 06/04/2018

003879652 FCAM

836000000000 6 74701001400 8 000000536 3 75060318008 4

CLIENTE: 00156 NC: 0536750-6 DT. VENC.: 29/03/2018 T.ENTR.: 03
LEITURA: 44731 NORMAL Total: 74,02 CARGA: 001
DT MAIOR: 06 04/2018 TARFA.: 000 COLETOR: 7513

REPÚBLICA FEDERATIVA DO BRASIL
MINISTÉRIO DAS CIDADES

DENATRAN

DETRAN - PI Nº 013029742821
CERTIFICADO DE REGISTRO E LICENCIAMENTO DE VEÍCULO

VIA	CÓD. RENAVAM	R.N.T.R.C.	EXERCÍCIO
1	01004888918		2018

0391 01fe 7a95 336a aa88 090d 7f22 1cb2 ba12 e104 2218

NOME: FRANCISCA MARIA FERNANDES DE SOUSA **********

CPF / CNPJ: 02869734301 — PLACA: OEH-9122

PLACA ANT. / UF: - — CHASSI: 9C2JC4110ER720372

ESPÉCIE TIPO: PAS/MOTOCICLE/NENHUMA — COMBUSTÍVEL: GASOLINA

MARCA / MODELO: HONDA/CG 125 FAN KS — ANO FAB.: 2014 — ANO MOD.: 2014

CAP / POT / CIL: 02P/0124CC — CATEGORIA: PARTICU — COR PREDOMINANTE: PRETA

IPVA — COTA ÚNICA: — VENC. COTA ÚNICA: — VENC / COTAS: 1ª IPVA 2ª 3ª PAGO

FAIXA I.P.V.A. — PARCELAMENTO / COTAS

PRÊMIO TARIFÁRIO (R$): SEGURO PAGO — IOF (R$): — PRÊMIO TOTAL (R$): — DATA DE PAGAMENTO:

OBSERVAÇÕES: SEM RESTRICOES

LOCAL: UNIAO — DATA: 03/04/2018

JOÃO MARTINS DO REGO LOBÃO
DIRETOR GERAL DO DETRAN - PI

CONTRAN

SEGURO OBRIGATÓRIO DE DANOS PESSOAIS CAUSADOS POR VEÍCULOS AUTOMOTORES DE VIA TERRESTRE, OU POR SUA CARGA, A PESSOAS TRANSPORTADAS OU NÃO - SEGURO DPVAT

PI Nº 013029742821 BILHETE DE SEGURO DPVAT

ESTE É O SEU BILHETE DO SEGURO DPVAT
PARA MAIS INFORMAÇÕES, LEIA NO VERSO
AS CONDIÇÕES GERAIS DE COBERTURA
www.seguradoralider.com.br
SAC DPVAT 0800 022 1204

EXERCÍCIO: 2018 — DATA EMISSÃO: 03/04/2018

VIA: 1 — CPF / CNPJ: 02869734301 — PLACA: OEH-9122

RENAVAM: 01004888918 — MARCA / MODELO: HONDA/CG 125 FAN KS

ANO FAB.: 2014 — CAT. TARIF.: 09 — Nº CHASSI: 9C2JC4110ER720372

PRÊMIO TARIFÁRIO

FNS (R$)	DENATRAN (R$)	CUSTO DO SEGURO (R$)
000,00	000,00	000,00

CUSTO DO BILHETE (R$)	IOF (R$)	TOTAL A SER PAGO PELO SEGURADO (R$)
000,00	000,00	185,50

PAGAMENTO: [X] COTA ÚNICA [ ] PARCELADO — DATA DE QUITAÇÃO: 14/03/2018

SEGURADORA LÍDER - DPVAT
CNPJ 09.248.608/0001-04

SET / 2016

Assinado eletronicamente por: SERGIO LUIZ OLIVEIRA LOBAO - 27/11/2018 18:18:12
https://ljpi.pje.jus.br:443/pje/Processo/ConsultaDocumento/listView.seam?x=18112718181200300000003690010
Número do documento: 18112718181200300000003690010

Governo do Estado do Piauí
Secretaria de Segurança Pública
Delegacia Geral de Polícia Civil
SisBO - Sistema de Boletim de Ocorrência

BOLETIM DE OCORRÊNCIA Nº: 107500.000646/2018-87

Complementar ao BO Nº: 107500.000645/2018-32

Unidade de Registro:

Resp. pelo Registro: Roberto Carlos Gomes Da Silva

Data/Hora: 06/06/2018 - 14:57

DADOS DA OCORRÊNCIA

Unidade Policial Responsável
20º DP - UNIÃO

Data/Hora
05/04/2018 - 18:40

Tipo Local
VIA PÚBLICA

Município
UNIÃO

Bairro
OUTROS - ZONA RURAL

Endereço
PI 112, LOCALIDADE MORRO DOS PIRES, Nº:

Complemento

Ponto de Referência

DADOS DOS PERSONAGENS ENVOLVIDOS

Nome: FRANCISCA MARIA FERNANDES DE SOUSA
Tipo Envolv.: VÍTIMA/Noticiante
RG: 2730668
Mãe: DOMINGAS FERNANDES DE SOUSA
Endereco: CONJUNTO MANU VERAS QA C3, Nº
Bairro: SÃO PEDRO
Cidade: UNIÃO
Telefone(s): 86-9403-6450

NATUREZAS DA OCORRÊNCIA

Natureza(s) da Ocorrência
1 - Lesão corporal acidental no trânsito.

RELATO DA OCORRÊNCIA

QUE NA DATA E LOCAL MENCIONADOS PILOTAVA A MOTOCICLETA HONDA FAN 125, COR PRETA, OEH-9122, CHASSIS 9C2JC4110ER720372, DE PROPRIEDADE DA DECLARANTE QUANDO PERDEU O CONTROLE APÓS DESVIAR DE UMA MOTOCICLETA QUE TRAFEGAVA EM SENTIDO CONTRARIO E COLIDIU NA TRASEIRA DE UM CAMINHÃO QUE SE ENCONTRAVA ESTACIONADO E SAIU DO LOCAL SEM SER IDENTIFICADO. QUE EM VIRTUDE DA COLISÃO SOFREU UMA GRAVE LESÃO NO BRAÇO DIREITO, VINDO A FAZER CINCO CIRURGIAS NO MESMO. QUE A PESSOA IDENTIFICADA POR "CAROL" ESTAVA NA GARUPA DA MOTO E TAMBEM SOFREU LESÕES. QUE O ACIDENTE FOI TESTEMUNHADO POR ANTONIO NUNES DA COSTA, RG 2139363, CPF 018.457.663-69, RESIDENTE NA RUA SÃO JOSE 200, CENTRO E POR ERINALDA SOUSA COSTA, RG 1784598, CPF 667.468.273-60, RESIDENTE NA RUA SÃO JOSE SEM NÚMERO.

Roberto Carlos Gomes Da Silva - Mat. 1084658
AGENTE DE POLÍCIA

FRANCISCA MARIA FERNANDES DE SOUSA - Noticiante
Responsável pela Informação

Delegado de Polícia

Assinado eletronicamente por: SERGIO LUIZ OLIVEIRA LOBAO - 27/11/2018 18:18:12
https://tjpi.pje.jus.br:443/pje/Processo/ConsultaDocumento/listView.seam?x=18112718181200300000003690010
Número do documento: 18112718181200300000003690010

HOSPITAL MUNICIPAL DE UNIÃO
DR. JOSÉ DA ROCHA FURTADO
Rua São Paulo, s/n - Fone (086) 3265-1116.
CEP - 64.120.000 - União – Piauí
CNPJ: 18.488.308/0001-93

DECLARAÇÃO

Declaro, para os devidos fins, que a paciente **Francisca Maria Fernandes de Sousa** deu entrada neste hospital no dia 05 de abril de 2018, às 19h21min, vítima de acidente de motocicleta, a mesma foi socorrida na ambulância deste hospital.

União (PI), 05 de junho de 2018.

INCORRELVAP DE SEGUROS
19 JUN 2018
FORUM

Antonia Raimunda Viana da Silva
Servidora do HMU.

HOSPITAL MUNICIPAL DE UNIÃO
Dr. JOSÉ DA ROCHA FURTADO

FICHA DE ATENDIMENTO

	SERVIDOR: Amarilha	DATA: 05/04/2018	HORA: 19:21

DADOS DO PACIENTE.

NOME: Francisca Maria Fernandes da Silva	DN: 01/05/83	ID: 35	SEXO: F

NOME DA MÃE: Domingas Fernandes da Silva

CNS: 709 3497 2154 0003	RG:	CONTATO:

ENDEREÇO Rua Sta Catarina	CEP: 64 125 000

BAIRRO: Vila nova conquista	CIDADE: União	UF:

FORMA DE ENCAMINHAMENTO:

☐ DEMANDA ESPONTANEA ☒ CENTRO DE SAÚDE ☐ SAMU ☐ PM ☐ BOMBEIRO ☐ OUTROS

02. ANOTAÇÕES DA CLASSIFICAÇÃO DE RISCO.

MOTIVO DA PROCURA: ☐ TRAUMA ☐ CLÍNICO ☐ PEDIÁTRIA

SS. VITAIS/FC:	PA:	SAT.02:	T:	DOR:	ECG:	GLICEMIA:	PESO:	ALTURA:

DISCRIMINANTE/FATOR RISCO/ ALERGIA:

OBSERVAÇÕES:

CONFERE COM O ORIGINAL
DATA: 05/06/19
ANTONIA R. VIANA DA SILVA

VERMELHO ☐ LARANJA ☐ AMARELO ☐ VERDE ☐ AZUL ☐

ENFERMEIRO: ENFERMEIRO(A): CONSELHO/REGISTRO:

03. HISTORIA CLÍNICA/ EXAME FÍSICO

Acidente motociclístico com colisão.
Paciente sofreu TCE grave, hematoma de couro cabeludo, hematoma periorbitário, laceração, pelvis exposta, lesões

04. EXAMES COMPLEMENTARES ☐ LABORATORIAL ☐ RX ☐ US

05. DIAGNÓSTICO em MPII.

Solicito transferência para Hospital portadores.

06. PRESCRIÇÃO MÉDICA

SRinger Lactato 1000ml EV, ABERTO
SG 9% 1500ml EV, 21gts/min
Dexametasona 1mg + AD, EV
Ranitidina 1fa + AD, EV
Bromoprida 1amp + AD EV

Camila Pereira da Silva
Téc. de Enfermagem
COREN-PI 110904

ALTA/EVASÃO TRANSFERIDO PARA: ☐ INTERNAÇÃO ☐ OUTRA UNIDADE ☐ CENTRO DE SAUDE

DATA: HORA/SAIDA ☐ URGENCIA ☐ EMERGENCIA ☐ NÃO URGENCIA

MÉDICO/CRM: ENFERMEIRO(A)/COREN: PACIENTE:

MÉDICO CRM Dra. Kamila de Oliveira Medica CRM-PI 6395

ENFERMEIRO(A) COREN Gonçalo Sousa Costa

19 JUN 2018

Paciente transferida p/ PRONTOMED.

Assinado eletronicamente por: SERGIO LUIZ OLIVEIRA LOBAO - 27/11/2018 18:18:12
https://tjpi.pje.jus.br:443/pje/Processo/ConsultaDocumento/listView.seam?x=18112718181200300000003690010
Número do documento: 18112718181200300000003690010

PRONTOMED ADULTO

Prescrição Eletrônica Paciente

1569139

Paciente	FRANCISCA MARIA FERNANDES DE SOUSA	Atendimento	1.569.139	Prontuário	444.117
Nascimento:	01/05/1989 29a 7d	Convênio	MEDPLAN / APARTAMENTO		
Data Entrada	05/04/2018 22:15:49	Liberação	05/04/2018 22:31:42	Prescrição	1290560
Médico Resp	Dr. Italo Alves de Almeida Cabral (CRM 6751)	Data Prescr.	05/04/2018 22:28:00		
Prescritor	Italo Alves de Almeida Cabral (CRM 6751)	Validade	05/04/2018 22:28:00 / 06/04/2018 21:59:59		
Guia	84590416 Matric. Conv. 21023400	Senha	84590416		

Diretor Técnico Médico:

Data evolução	Liberação
05/04/2018 22:25	05/04 22:28

EVOLUÇÃO MEDICO PA
Diagnóstico:

Anamnese / Quadro Clinico:
Paciente vitima de acidente automobilisitico
A: veio com colar cervical,via area pervea
B: respiração espontânea e expansibilidadae toracica preservada
C: taquicardi, rr2t
D: ecg 15
E: sangramento em MSD

CD: solicito raio x torax + tc cranio e cervical

Medicamentos	Dose / Intervalo / Via	Horários	D
1 *Soro Fisiológico 0,9% Ecoflac Frsc (500 ml)*	2 Frasco Agora. IV	22:31	
Administrar 1000 Mililitros (Agora. Intravenosa)			
Observação:			

Procedimentos/Serviços/Exames	Qtd / Intervalo	Material
1 TC Crânio Ou Sela Túrsica Ou Órbitas	Agora.	
2 TC Coluna Cervical Ou Dorsal Ou Lombar	Agora.	
3 RX Tórax - 2 Incidências	Agora.	

Impresso em 08/05/2018 15:30:09
Página 1

ITALO. / MedicoP

Pronto Atendimento - PMA EMERGENCIA

Paciente: FRANCISCA MARIA FERNANDES DE SOUSA leito/quarto:

Assinado eletronicamente por: SERGIO LUIZ OLIVEIRA LOBAO - 27/11/2018 18:18:12
https://tjpi.pje.jus.br:443/pje/Processo/ConsultaDocumento/listView.seam?x=18112718181200300000003690010
Número do documento: 18112718181200300000003690010

prontomed

Evolução Paciente

Paciente	FRANCISCA MARIA FERNANDES DE SOUSA	Atendimento	1.569.191
Data Nascto.	01/05/1989 28 Anos	Prontuário	444.117
Sexo	Feminino	Dt. Entrada	06/04/2018 01:01:11
Telefone	995934371	Convênio	MEDPLAN APARTAMENTO
Leito	UTI - 07		

Data evolução	Função	Tipo evolução	Especialidade	Usuário	Código prof
06/04/2018 09:00	Fisioterapeuta	Fisioterapia Evolução		Isabely Madalena Coelho Cabral	CREFITO 243529-F

EVOLUÇÃO DE FISIOTERAPIA MANHA

DIAGNÓSTICO
Z00.8 Outr exames gerais

S42.2 Frat da extremidade super do umero

ESTADO GERAL REGULAR

NEUROLÓGICO: ACORDADA, CONSCIENTE, ORIENTADA.

ESTÁVEL SEM DROGAS VASOATIVAS. TAQUICARDICA.

RESPIRATÓRIO: AR AMBIENTE

APORTE VENTILATÓRIO: RESPIRAÇÃO ESPONTÂNEA
AP: SP + SEM RA
PADRÃO VENTILATÓRIO: MISTO E SUPERFICIAL.
EXPANSIBILIDADE TORÁCICA: SIMETRICA E DIMINUIDA
MONITORIZAÇÃO RESPIRATÓRIA

MÚSCULO - ESQUELÉTICO
SOBREPESO
FRATURA ÚMERO MSD. IMOBILIZADO.
SENSIBILIDADE DIMINUIDA EM MÃO DIREITA.
DOR EM MSD E MID
SEM DEFICIT MOTOR APARENTE

Isabely Madalena Coelho Cabral
Fisioterapeuta
CREFITO 243529-F

CONDUTA FISIOTERAPIA MOTORA
FISIOTERAPIA RESPIRATÓRIA

Assinado eletronicamente por: SERGIO LUIZ OLIVEIRA LOBAO - 27/11/2018 18:18:12
https://tjpi.pje.jus.br:443/pje/Processo/ConsultaDocumento/listView.seam?x=18112718181200300000003690010
Número do documento: 18112718181200300000003690010

prontomed

Evolução Paciente

Paciente	FRANCISCA MARIA FERNANDES DE SOUSA	Atendimento	1.569.191
Data Nascto.	01/05/1989 28 Anos	Prontuário	444.117
Sexo	Feminino	Dt. Entrada	06/04/2018 01:01:11
Telefone	995934371	Convênio	MEDPLAN APARTAMENTO
Leito	UTI - 07		

Data evolução	Função	Tipo evolução	Especialidade	Usuário	Código prof
06/04/2018 15:35	Fisioterapeuta	Fisioterapia Evolução		ANGELA KLESSIA E SILVA ARAUJO	CREFITO 142394

EVOLUÇÃO DE FISIOTERAPIA

TARDE

NEUROLÓGICO: ACORDADA, CONSCIENTE, ORIENTADA.

ESTÁVEL SEM DROGAS VASOATIVAS. TAQUICARDICA.

RESPIRATÓRIO: AR AMBIENTE
APORTE VENTILATÓRIO: RESPIRAÇÃO ESPONTÂNEA
AP: SP + SEM RA
PADRÃO VENTILATÓRIO: MISTO E SUPERFICIAL.
EXPANSIBILIDADE TORÁCICA: SIMETRICA E DIMINUIDA
MONITORIZAÇÃO RESPIRATÓRIA

MÚSCULO - ESQUELÉTICO
SOBREPESO
FRATURA ÚMERO MSD. IMOBILIZADO. AG. CORREÇÃO
SENSIBILIDADE DIMINUIDA EM MÃO DIREITA.
DOR EM MSD E MID
SEM DEFICIT MOTOR APARENTE

CONDUTA FISIOTERAPIA MOTORA
FISIOTERAPIA RESPIRATÓRIA

Dr. Angela Klessia
crefito 142394-f

Assinado eletronicamente por: SERGIO LUIZ OLIVEIRA LOBAO - 27/11/2018 18:18:12
https://tjpi.pje.jus.br:443/pje/Processo/ConsultaDocumento/listView.seam?x=18112718181200300000003690010
Número do documento: 18112718181200300000003690010

prontomed

Evolução Paciente

Paciente	FRANCISCA MARIA FERNANDES DE SOUSA	Atendimento	1.569.191
Data Nascto.	01/05/1989 28 Anos	Prontuário	444.117
Sexo	Feminino	Dt. Entrada	06/04/2018 01:01:11
Telefone	995934371	Convênio	MEDPLAN APARTAMENTO
Leito	UTI - 07		

Data evolução	Função	Tipo evolução	Especialidade	Usuário	Código prof
06/04/2018 20:20	Fisioterapeuta	Fisioterapia Evolução		HUGUIANA ANALIA GUIMARAES CARDOSO ROSA	CREFITO 109616

EVOLUÇÃO DE FISIOTERAPIA NOITE

PACIENTE EVOLUI ACORDADA, CONSCIENTE, ORIENTADA.
ESTÁVEL
RECEBI PACIENTE EM AR AMBIENTE, EUPNEICA
AP: SP + SEM RA
PADRÃO RESPIRATÓRIO SUPERFICIAL
EXPANSIBILIDADE TORÁCICA: SIMETRICA E DIMINUIDA
MONITORIZAÇÃO RESPIRATÓRIA

MÚSCULO - ESQUELÉTICO
SOBREPESO
FRATURA ÚMERO MSD. IMOBILIZADO. AG. CORREÇÃO
SENSIBILIDADE DIMINUIDA EM MÃO DIREITA.
DOR EM MSD E MID
SEM DEFICIT MOTOR APARENTE

CONDUTA FISIOTERAPIA MOTORA
FISIOTERAPIA RESPIRATÓRIA

Dra. Huguiana A. G. Cardoso
Crefito 109616-F

Assinado eletronicamente por: SERGIO LUIZ OLIVEIRA LOBAO - 27/11/2018 18:18:12
https://tjpi.pje.jus.br:443/pje/Processo/ConsultaDocumento/listView.seam?x=18112718181200300000003690010
Número do documento: 18112718181200300000003690010

prontomed

Evolução Paciente

Paciente	FRANCISCA MARIA FERNANDES DE SOUSA	Atendimento	1.569.191
Data Nascto.	01/05/1989 28 Anos	Prontuário	444.117
Sexo	Feminino	Dt. Entrada	06/04/2018 01:01:11
Telefone	995934371	Convênio	MEDPLAN APARTAMENTO
Leito	UTI - 07		

Data evolução	Função	Tipo evolução	Especialidade	Usuário	Código prof
07/04/2018 08:30	Fisioterapeuta	Fisioterapia Evolução		Paula Fernanda Batista de Sousa	CREFITO 225677

EVOLUÇÃO DE FISIOTERAPIA MANHÃ

PACIENTE EVOLUI ACORDADA, CONSCIENTE, ORIENTADA E COLABORATIVA.

ESTÁVEL SEM DVA.

RECEBI PACIENTE RESPIRANDO ESPONTANEAMENTE SEM APORTE DE O2.
AP: SP + SEM RA
PADRÃO RESPIRATÓRIO SUPERFICIAL
EXPANSIBILIDADE TORÁCICA: SIMETRICA E DIMINUIDA
REALIZADO MANOBRAS REEXPANSIVAS E MONITORIZAÇÃO VENTILATÓRIA.

MÚSCULO - ESQUELÉTICO
SOBREPESO
FRATURA ÚMERO MSD. IMOBILIZADO. AG. CORREÇÃO
SENSIBILIDADE DIMINUIDA EM MÃO DIREITA.
DOR EM MSD E MID
REALIZADO CINESIOTERAPIA PASSIVA EM MSE E MMII.
POSICIONADO NO LEITO.

CONDUTA FISIOTERAPIA MOTORA
FISIOTERAPIA RESPIRATÓRIA

Dra. Paula Fernanda B. de Sousa
Crefito 225677-3

Fisioterapeuta

Assinado eletronicamente por: SERGIO LUIZ OLIVEIRA LOBAO - 27/11/2018 18:18:12
https://tjpi.pje.jus.br:443/pje/Processo/ConsultaDocumento/listView.seam?x=18112718181200300000003690010
Número do documento: 18112718181200300000003690010

prontomed

Evolução Paciente

Paciente	FRANCISCA MARIA FERNANDES DE SOUSA	Atendimento	1.569.191
Data Nascto.	01/05/1989 28 Anos	Prontuário	444.117
Sexo	Feminino	Dt. Entrada	06/04/2018 01:01:11
Telefone	995934371	Convênio	MEDPLAN APARTAMENTO
Leito	UTI - 07		

Data evolução	Função	Tipo evolução	Especialidade	Usuário	Código prof
07/04/2018 14:15	Fisioterapeuta	Fisioterapia Evolução		Paula Fernanda Batista de Sousa	CREFITO 225677

EVOLUÇÃO DE FISIOTERAPIA

PACIENTE EVOLUI ACORDADA, CONSCIENTE, ORIENTADA E COLABORATIVA.

ESTÁVEL SEM DVA.

RECEBI PACIENTE RESPIRANDO ESPONTANEAMENTE SEM APORTE DE O2.
AP: SP + SEM RA
PADRÃO RESPIRATÓRIO SUPERFICIAL
EXPANSIBILIDADE TORÁCICA: SIMETRICA E DIMINUIDA
REALIZADO MANOBRAS REEXPANSIVAS E MONITORIZAÇÃO VENTILATÓRIA.

MÚSCULO - ESQUELÉTICO
SOBREPESO
FRATURA ÚMERO MSD. IMOBILIZADO. AG. CORREÇÃO
SENSIBILIDADE DIMINUIDA EM MÃO DIREITA.
DOR EM MSD E MID
REALIZADO ALONGAMENTOS E CINESIOTERAPIA ATIVA EM MSE E MMII.
POSICIONADA SENTADA NO LEITO.

CONDUTA FISIOTERAPIA MOTORA
FISIOTERAPIA RESPIRATÓRIA

Fisioterapeuta

Dra. Paula Fernanda B.de Sousa
Crefito 225677-3

Assinado eletronicamente por: SERGIO LUIZ OLIVEIRA LOBAO - 27/11/2018 18:18:12
https://tjpi.pje.jus.br:443/pje/Processo/ConsultaDocumento/listView.seam?x=18112718181200300000003690010
Número do documento: 18112718181200300000003690010

prontomed

Evolução Paciente

Paciente	FRANCISCA MARIA FERNANDES DE SOUSA	Atendimento	1.569.191
Data Nascto.	01/05/1989 28 Anos	Prontuário	444.117
Sexo	Feminino	Dt. Entrada	06/04/2018 01:01:11
Telefone	995934371	Convênio	MEDPLAN APARTAMENTO
Leito	BURITI		

Data evolução	Função	Tipo evolução	Especialidade	Usuário	Código prof
07/04/2018 19:51	Fisioterapeuta	Fisioterapia Evolução		Francisca Nagylla Amaral Quinto Brito	CREFITO 241280

EVOLUÇÃO DE FISIOTERAPIA- NOITE

DIAGNÓSTICO:
POLITRAUMA
FRATURA MULTIPLA [MSD, CLAVICULA UMERO, RADIO ULNA]
AGUARDA REAVALIAÇÃO PLASTICA / DECISÃO ORTOPEDICA

PACIENTE EVOLUI ACORDADA, CONSCIENTE E COLABORATIVA.

ESTÁVEL SEM DVA.

RECEBI PACIENTE RESPIRANDO ESPONTANEAMENTE SEM APORTE DE O2.
AP: SP + SEM RA
PADRÃO RESPIRATÓRIO SUPERFICIAL
EXPANSIBILIDADE TORÁCICA SIMETRICA E DIMINUIDA
REALIZADO MANOBRAS REEXPANSIVAS E MONITORIZAÇÃO VENTILATÓRIA.

SOBREPESO
DOR EM MSD E MID
FRATURA ÚMERO MSD- IMOBILIZADO. AG. CORREÇÃO.
SENSIBILIDADE DIMINUIDA EM MÃO DIREITA.
REALIZADO ALONGAMENTOS E CINESIOTERAPIA ATIVA EM MSE E MMII.
POSICIONADA SENTADA NO LEITO.

CONDUTA FISIOTERAPIA MOTORA
FISIOTERAPIA RESPIRATÓRIA

Dra. Francisca N. A. Quinto Brito
Crefito 241280

Assinado eletronicamente por: SERGIO LUIZ OLIVEIRA LOBAO - 27/11/2018 18:18:12
https://tjpi.pje.jus.br:443/pje/Processo/ConsultaDocumento/listView.seam?x=18112718181200300000003690010
Número do documento: 18112718181200300000003690010

prontomed

Evolução Paciente

Paciente	FRANCISCA MARIA FERNANDES DE SOUSA	Atendimento	1.569.191
Data Nascto.	01/05/1989 28 Anos	Prontuário	444.117
Sexo	Feminino	Dt. Entrada	06/04/2018 01:01:11
Telefone	995934371	Convênio	MEDPLAN APARTAMENTO
Leito	UTI - 07		

Data evolução	Função	Tipo evolução	Especialidade	Usuário	Código prof
08/04/2018 09:02	Fisioterapeuta	Fisioterapia Evolução		Paula Fernanda Batista de Sousa	CREFITO 225677

EVOLUÇÃO DE FISIOTERAPIA MANHÃ

PACIENTE EVOLUI ACORDADA, CONSCIENTE, FÁSICA E COLABORATIVA.

ESTÁVEL SEM DVA.

RECEBI PACIENTE RESPIRANDO ESPONTANEAMENTE SEM APORTE DE O2.
AP: SP + SEM RA
PADRÃO RESPIRATÓRIO SUPERFICIAL
EXPANSIBILIDADE TORÁCICA SIMETRICA E DIMINUIDA
REALIZADO MANOBRAS REEXPANSIVAS COM AUXILIO DO VOLDYNE.

SOBREPESO
DOR EM MSD E MID
FRATURA ÚMERO MSD- IMOBILIZADO. AG. CORREÇÃO.
SENSIBILIDADE DIMINUIDA EM MÃO DIREITA.
REALIZADO ALONGAMENTOS E CINESIOTERAPIA ATIVA EM MSE E MMII.
POSICIONADA SENTADA NO LEITO.

CONDUTA FISIOTERAPIA MOTORA
FISIOTERAPIA RESPIRATÓRIA

Dra. Paula Fernanda B. de Sousa
Crefito 225677-F

Assinado eletronicamente por: SERGIO LUIZ OLIVEIRA LOBAO - 27/11/2018 18:18:12
https://tjpi.pje.jus.br:443/pje/Processo/ConsultaDocumento/listView.seam?x=18112718181200300000003690010
Número do documento: 18112718181200300000003690010

prontomed

Evolução Paciente

Paciente	FRANCISCA MARIA FERNANDES DE SOUSA	Atendimento	1.569.191
Data Nascto.	01/05/1989 28 Anos	Prontuário	444.117
Sexo	Feminino	Dt. Entrada	06/04/2018 01:01:11
Telefone	995934371	Convênio	MEDPLAN APARTAMENTO
Leito	UTI - 07		

Data evolução	Função	Tipo evolução	Especialidade	Usuário	Código prof
08/04/2018 20:10	Fisioterapeuta	Fisioterapia Evolução		Paula Fernanda Batista de Sousa	CREFITO 225677

EVOLUÇÃO DE FISIOTERAPIA NOITE

PACIENTE EVOLUI ACORDADA, CONSCIENTE, FÁSICA E COLABORATIVA.

HEMODINAMICAMENTE ESTÁVEL SEM DVA.

RECEBI PACIENTE RESPIRANDO ESPONTANEAMENTE SEM APORTE DE O2.
AP: SP + SEM RA
PADRÃO RESPIRATÓRIO SUPERFICIAL
EXPANSIBILIDADE TORÁCICA SIMETRICA E DIMINUIDA
REALIZADO EXERCÍCIOS E MANOBRAS REEXPANSIVAS COM AUXILIO DO VOLDYNE.

SOBREPESO
DOR EM MSD E MID
FRATURA ÚMERO MSD- IMOBILIZADO. AG. CORREÇÃO.
SENSIBILIDADE DIMINUIDA EM MÃO DIREITA.
REALIZADO CINESIOTERAPIA ATIVA EM MSE E MMII.
POSICIONADA SENTADA NO LEITO.

CONDUTA FISIOTERAPIA MOTORA
FISIOTERAPIA RESPIRATÓRIA

Dra. Paula Fernanda B. de Sousa
Crefito 225677-3

Fisioterapeuta
CREFITO 225677-F

Assinado eletronicamente por: SERGIO LUIZ OLIVEIRA LOBAO - 27/11/2018 18:18:12
https://tjpi.pje.jus.br:443/pje/Processo/ConsultaDocumento/listView.seam?x=18112718181230700000003690015
Número do documento: 18112718181230700000003690015

prontomed

Evolução Paciente

Paciente	FRANCISCA MARIA FERNANDES DE SOUSA	Atendimento	1.569.191
Data Nascto.	01/05/1989 28 Anos	Prontuário	444.117
Sexo	Feminino	Dt. Entrada	06/04/2018 01:01:11
Telefone	995934371	Convênio	MEDPLAN APARTAMENTO
Leito	UTI - 07		

Data evolução	Função	Tipo evolução	Especialidade	Usuário	Código prof
09/04/2018 09:06	Fisioterapeuta	Fisioterapia Evolução		TACIANE CARVALHO ARAUJO DE AGUIAR COQUEIRO	CREFITO 116995

EVOLUÇÃO DE FISIOTERAPIA - MANHÃ

PACIENTE EVOLUI ACORDADA, CONSCIENTE, FÁSICA E COLABORATIVA.

HEMODINAMICAMENTE ESTÁVEL SEM DVA.

RECEBI PACIENTE RESPIRANDO ESPONTANEAMENTE SEM APORTE DE O2. SPO2:92%.
AP: SP + EM AHT SEM RA.
PADRÃO RESPIRATÓRIO MISTO E SUPERFICIAL
EXPANSIBILIDADE TORÁCICA DIMINUIDA
REALIZADO VNI DURANTE 40 MINUTOS.

SOBREPESO
DOR EM MSD E MID.
FRATURA ÚMERO MSD- IMOBILIZADO. AG. CORREÇÃO.
SENSIBILIDADE DIMINUIDA EM MÃO DIREITA.
REALIZADO CINESIOTERAPIA ATIVA EM MSE E MMII.
POSICIONADA SENTADA NO LEITO.

CONDUTA FISIOTERAPIA MOTORA
FISIOTERAPIA RESPIRATÓRIA

Taciane Carvalho Araujo Coqueiro
CREFITO 116995

Fisioterapeuta
CREFITO 116995

Assinado eletronicamente por: SERGIO LUIZ OLIVEIRA LOBAO - 27/11/2018 18:18:12
https://tjpi.pje.jus.br:443/pje/Processo/ConsultaDocumento/listView.seam?x=18112718181230700000003690015
Número do documento: 18112718181230700000003690015

prontomed

Evolução Paciente

Paciente	FRANCISCA MARIA FERNANDES DE SOUSA	Atendimento	1.569.191
Data Nascto.	01/05/1989 28 Anos	Prontuário	444.117
Sexo	Feminino	Dt. Entrada	06/04/2018 01:01:11
Telefone	995934371	Convênio	MEDPLAN APARTAMENTO
Leito	UTI - 07		

Data evolução	Função	Tipo evolução	Especialidade	Usuário	Código prof
09/04/2018 15:07	Fisioterapeuta	Fisioterapia Evolução		ANGELA KLESSIA E SILVA ARAUJO	CREFITO 142394

EVOLUÇÃO DE FISIOTERAPIA

TARDE

PACIENTE EVOLUI ACORDADA, CONSCIENTE, FÁSICA E COLABORATIVA.

HEMODINAMICAMENTE ESTÁVEL SEM DVA.

RECEBI PACIENTE RESPIRANDO ESPONTANEAMENTE SEM APORTE DE O2. SPO2:94%.
AP: SP + EM AHT SEM RA.
PADRÃO RESPIRATÓRIO MISTO E SUPERFICIAL
EXPANSIBILIDADE TORÁCICA DIMINUIDA
REALIZADO MNOBRAS REEXPANSIVAS

SOBREPESO
DOR EM MSD E MID.
FRATURA ÚMERO MSD- IMOBILIZADO. AG. CORREÇÃO.
SENSIBILIDADE DIMINUIDA EM MÃO DIREITA.
REALIZADO CINESIOTERAPIA ATIVA EM MSE E MMII.
POSICIONADA SENTADA NO LEITO.

AG. PROCEDIMENTO CIRURGICO

CONDUTA FISIOTERAPIA MOTORA
FISIOTERAPIA RESPIRATÓRIA

Dr. Angela Klessia
crefito 142394-f

Assinado eletronicamente por: SERGIO LUIZ OLIVEIRA LOBAO - 27/11/2018 18:18:12
https://tjpi.pje.jus.br:443/pje/Processo/ConsultaDocumento/listView.seam?x=18112718181230700000003690015
Número do documento: 18112718181230700000003690015

prontomed

Evolução Paciente

Paciente	FRANCISCA MARIA FERNANDES DE SOUSA	Atendimento	1.569.191
Data Nascto.	01/05/1989 28 Anos	Prontuário	444.117
Sexo	Feminino	Dt. Entrada	06/04/2018 01:01:11
Telefone	995934371	Convênio	MEDPLAN APARTAMENTO
Leito	UTI - 07		

Data evolução	Função	Tipo evolução	Especialidade	Usuário	Código prof
09/04/2018 19:44	Fisioterapeuta	Fisioterapia Evolução		Marcel Furtado Moreira	CREFITO 91491

EVOLUÇÃO DE FISIOTERAPIA

NOITE

POLITRAUMA
FRATURA MULTIPLA [MSD, CLAVICULA UMERO, RADIO ULNA]

AO 4 RV 4 RM 6
Hemodinamicamente estável sem DVA
Eupneica respirando em ar ambiente
AP: SP diminuído em bases sem ra
Hipoativa no leito
09/04 PO Fixação externa na clavícula D
MSD com imobilização

FISIOTERAPIA MOTORA
FISIOTERAPIA RESPIRATÓRIA

Dr. Marcel Furtado Moreira
crefito 91491-f

Assinado eletronicamente por: SERGIO LUIZ OLIVEIRA LOBAO - 27/11/2018 18:18:12
https://tjpi.pje.jus.br:443/pje/Processo/ConsultaDocumento/listView.seam?x=18112718181230700000003690015
Número do documento: 18112718181230700000003690015

prontomed

Evolução Paciente

Paciente	FRANCISCA MARIA FERNANDES DE SOUSA	Atendimento	1.569.191
Data Nascto.	01/05/1989 29 Anos	Prontuário	444.117
Sexo	Feminino	Dt. Entrada	06/04/2018 01:01:11
Telefone	995934371	Convênio	MEDPLAN APARTAMENTO
Leito	ABACATE		

Data evolução	Função	Tipo evolução	Especialidade	Usuário	Código prof
10/04/2018 09:30	Fisioterapeuta	Fisioterapia Evolução		TACIANE CARVALHO ARAUJO DE AGUIAR COQUEIRO	CREFITO 116995

EVOLUÇÃO DE FISIOTERAPIA MANHÃ

PACIENTE EVOLUI ACORDADA, CONSCIENTE, FÁSICA E COLABORATIVA.

HEMODINAMICAMENTE ESTÁVEL SEM DVA.

RECEBI PACIENTE RESPIRANDO ESPONTANEAMENTE SEM APORTE DE O2.
AP: SP + EM AHT SEM RA.
PADRÃO RESPIRATÓRIO MISTO E SUPERFICIAL
EXPANSIBILIDADE TORÁCICA DIMINUIDA
REALIZADO MANOBRAS REEXPANSIVAS
REALIZADO VNI - 40 MIN.

SOBREPESO
DOR EM MSD E MID.
FRATURA ÚMERO MSD- IMOBILIZADO. AG. CORREÇÃO.
SENSIBILIDADE DIMINUIDA EM MÃO DIREITA.
REALIZADO CINESIOTERAPIA ATIVA EM MSE E MMII.
POSICIONADA SENTADA NO LEITO.

CONDUTA FISIOTERAPIA MOTORA
FISIOTERAPIA RESPIRATÓRIA

Taciane Carvalho Araujo Coqueiro
CREFITO 116995

Assinado eletronicamente por: SERGIO LUIZ OLIVEIRA LOBAO - 27/11/2018 18:18:12
https://tjpi.pje.jus.br:443/pje/Processo/ConsultaDocumento/listView.seam?x=18112718181230700000003690015
Número do documento: 18112718181230700000003690015

prontomed

Evolução Paciente

Paciente	FRANCISCA MARIA FERNANDES DE SOUSA	Atendimento	1.569.191
Data Nascto	01/05/1989 28 Anos	Prontuário	444.117
Sexo	Feminino	Dt. Entrada	06/04/2018 01:01:11
Telefone	995934371	Convênio	MEDPLAN APARTAMENTO
Leito	UTI - 07		

Data evolução	Função	Tipo evolução	Especialidade	Usuário	Código prof
10/04/2018 09:30	Fisioterapeuta	Fisioterapia Evolução		TACIANE CARVALHO ARAUJO DE AGUIAR COQUEIRO	CREFITO 116995

EVOLUÇÃO DE FISIOTERAPIA MANHÃ

PACIENTE EVOLUI ACORDADA, CONSCIENTE, FÁSICA E COLABORATIVA.

HEMODINAMICAMENTE ESTÁVEL SEM DVA.

RECEBI PACIENTE RESPIRANDO ESPONTANEAMENTE SEM APORTE DE O2.
AP: SP + EM AHT SEM RA.
PADRÃO RESPIRATÓRIO MISTO E SUPERFICIAL
EXPANSIBILIDADE TORÁCICA DIMINUIDA
REALIZADO MANOBRAS REEXPANSIVAS
REALIZADO VNI - 40 MIN.

SOBREPESO
DOR EM MSD E MID.
FRATURA ÚMERO MSD- IMOBILIZADO. AG. CORREÇÃO.
SENSIBILIDADE DIMINUIDA EM MÃO DIREITA.
REALIZADO CINESIOTERAPIA ATIVA EM MSE E MMII.
POSICIONADA SENTADA NO LEITO.

CONDUTA FISIOTERAPIA MOTORA
FISIOTERAPIA RESPIRATÓRIA

Taciane Carvalho Araujo Coqueiro
CREFITO 116995

Fisioterapeuta
CREFITO. 116995

Assinado eletronicamente por: SERGIO LUIZ OLIVEIRA LOBAO - 27/11/2018 18:18:12
https://tjpi.pje.jus.br:443/pje/Processo/ConsultaDocumento/listView.seam?x=18112718181230700000003690015
Número do documento: 18112718181230700000003690015

prontomed

Evolução Paciente

Paciente	FRANCISCA MARIA FERNANDES DE SOUSA	Atendimento	1.569.191
Data Nascto.	01/05/1989 29 Anos	Prontuário	444.117
Sexo	Feminino	Dt. Entrada	06/04/2018 01:01:11
Telefone	995934371	Convênio	MEDPLAN APARTAMENTO
Leito	ABACATE		

Data evolução	Função	Tipo evolução	Especialidade	Usuário	Código prof
10/04/2018 14:59	Fisioterapeuta	Fisioterapia Evolução		ANGELA KLESSIA E SILVA ARAUJO	CREFITO 142394

EVOLUÇÃO DE FISIOTERAPIA

TARDE

PACIENTE EVOLUI ACORDADA, CONSCIENTE, FÁSICA E COLABORATIVA.

HEMODINAMICAMENTE ESTÁVEL SEM DVA.

RECEBI PACIENTE RESPIRANDO ESPONTANEAMENTE SEM APORTE DE O2.
AP: SP + EM AHT SEM RA.
PADRÃO RESPIRATÓRIO MISTO E SUPERFICIAL
EXPANSIBILIDADE TORÁCICA DIMINUIDA
REALIZADO MANOBRAS REEXPANSIVAS COM USO DO VOLDYNE

SOBREPESO
DOR EM MSD E MID.
FRATURA ÚMERO MSD- IMOBILIZADO.
SENSIBILIDADE DIMINUIDA EM MÃO DIREITA.
REALIZADO CINESIOTERAPIA ATIVA EM MSE E MMII.
POSICIONADA SENTADA NO LEITO.

CONDUTA FISIOTERAPIA MOTORA
FISIOTERAPIA RESPIRATÓRIA

Dr. Angela Klessia
crefito 142394-f

Assinado eletronicamente por: SERGIO LUIZ OLIVEIRA LOBAO - 27/11/2018 18:18:12
https://tjpi.pje.jus.br:443/pje/Processo/ConsultaDocumento/listView.seam?x=18112718181230700000003690015
Número do documento: 18112718181230700000003690015

prontomed

Evolução Paciente

Paciente	FRANCISCA MARIA FERNANDES DE SOUSA	Atendimento	1.569.191
Data Nascto.	01/05/1989 28 Anos	Prontuário	444.117
Sexo	Feminino	Dt. Entrada	06/04/2018 01:01:11
Telefone	995934371	Convênio	MEDPLAN APARTAMENTO
Leito	UTI - 07		

Data evolução	Função	Tipo evolução	Especialidade	Usuário	Código prof
10/04/2018 14:59	Fisioterapeuta	Fisioterapia Evolução		ANGELA KLESSIA E SILVA ARAUJO	CREFITO 142394

EVOLUÇÃO DE FISIOTERAPIA

TARDE

PACIENTE EVOLUI ACORDADA, CONSCIENTE, FÁSICA E COLABORATIVA.

HEMODINAMICAMENTE ESTÁVEL SEM DVA.

RECEBI PACIENTE RESPIRANDO ESPONTANEAMENTE SEM APORTE DE O2.
AP: SP + EM AHT SEM RA.
PADRÃO RESPIRATÓRIO MISTO E SUPERFICIAL
EXPANSIBILIDADE TORÁCICA DIMINUIDA
REALIZADO MANOBRAS REEXPANSIVAS COM USO DO VOLDYNE

SOBREPESO
DOR EM MSD E MID.
FRATURA ÚMERO MSD- IMOBILIZADO.
SENSIBILIDADE DIMINUIDA EM MÃO DIREITA.
REALIZADO CINESIOTERAPIA ATIVA EM MSE E MMII.
POSICIONADA SENTADA NO LEITO.

CONDUTA FISIOTERAPIA MOTORA
FISIOTERAPIA RESPIRATÓRIA

Dr. Angela Klessia
crefito 142394-f

Assinado eletronicamente por: SERGIO LUIZ OLIVEIRA LOBAO - 27/11/2018 18:18:12
https://tjpi.pje.jus.br:443/pje/Processo/ConsultaDocumento/listView.seam?x=18112718181230700000003690015
Número do documento: 18112718181230700000003690015

prontomed

Evolução Paciente

Paciente	FRANCISCA MARIA FERNANDES DE SOUSA	Atendimento	1.569.191
Data Nascto.	01/05/1989 28 Anos	Prontuário	444.117
Sexo	Feminino	Dt. Entrada	06/04/2018 01:01:11
Telefone	995934371	Convênio	MEDPLAN APARTAMENTO
Leito	BURITI		

Data evolução	Função	Tipo evolução	Especialidade	Usuário	Código prof
11/04/2018 10:10	Fisioterapeuta	Fisioterapia Evolução		Rodrigo Jose de Souza Barros	CREFITO 108808

EVOLUÇÃO DE FISIOTERAPIA
MANHÃ

PACIENTE EVOLUI ACORDADA, CONSCIENTE, FÁSICA E COLABORATIVA.
RECEBI PACIENTE RESPIRANDO ESPONTANEAMENTE SEM APORTE DE O2.
AP: SP + EM AHT SEM RA.
PADRÃO RESPIRATÓRIO MISTO E SUPERFICIAL

SOBREPESO
DOR EM MSD E MID.
FRATURA ÚMERO MSD- IMOBILIZADO.
SENSIBILIDADE DIMINUIDA EM MÃO DIREITA.
REALIZADO CINESIOTERAPIA ATIVA EM MSE E MMII.

CONDUTA FISIOTERAPIA MOTORA
FISIOTERAPIA RESPIRATÓRIA

Dr. Rodrigo Barros
Crefito 108808

Assinado eletronicamente por: SERGIO LUIZ OLIVEIRA LOBAO - 27/11/2018 18:18:12
https://tjpi.pje.jus.br:443/pje/Processo/ConsultaDocumento/listView.seam?x=18112718181230700000003690015
Número do documento: 18112718181230700000003690015

prontomed

Evolução Paciente

Paciente	FRANCISCA MARIA FERNANDES DE SOUSA	Atendimento	1.569.191
Data Nascto.	01/05/1989 28 Anos	Prontuário	444.117
Sexo	Feminino	Dt. Entrada	06/04/2018 01:01:11
Telefone	995934371	Convênio	MEDPLAN APARTAMENTO
Leito	BURITI		

Data evolução	Função	Tipo evolução	Especialidade	Usuário	Código prof
11/04/2018 17:32	Fisioterapeuta	Fisioterapia Evolução		IVO FELÍCIO BORGES FILHO	CREFITO 166218

EVOLUÇÃO DE FISIOTERAPIA

TARDE

PACIENTE EVOLUI ACORDADA, ESTÁVEL
AFEBRIL.
RESPIRANDO ESPONTANEAMENTE SEM APORTE DE O2.
AP: SP + EM AHT SEM RA.
PADRÃO RESPIRATÓRIO MISTO E SUPERFICIAL

SOBREPESO
DOR EM MSD E MID.
FRATURA ÚMERO MSD- IMOBILIZADO.
SENSIBILIDADE DIMINUIDA EM MÃO DIREITA.
EXERCICIOS EM MSE E MMII.
SEGUE O LEITO

CONDUTA FISIOTERAPIA MOTORA
FISIOTERAPIA RESPIRATÓRIA

Dr. Ivo Felicio Borges Filho
Crefito 166218

Dr. Ivo Felicio Borges Filho
Fisioterapeuta
CREFITO - 6 166218-F

Assinado eletronicamente por: SERGIO LUIZ OLIVEIRA LOBAO - 27/11/2018 18:18:12
https://tjpi.pje.jus.br:443/pje/Processo/ConsultaDocumento/listView.seam?x=18112718181230700000003690015
Número do documento: 18112718181230700000003690015

prontomed

Evolução Paciente

Paciente	FRANCISCA MARIA FERNANDES DE SOUSA	Atendimento	1.569.191
Data Nascto.	01/05/1989 28 Anos	Prontuário	444.117
Sexo	Feminino	Dt. Entrada	06/04/2018 01:01:11
Telefone	995934371	Convênio	MEDPLAN APARTAMENTO
Leito	BURITI		

Data evolução	Função	Tipo evolução	Especialidade	Usuário	Código prof
12/04/2018 11:21	Fisioterapeuta	Fisioterapia Evolução		Rodrigo Jose de Souza Barros	CREFITO 108808

EVOLUÇÃO DE FISIOTERAPIA

MANHÃ

PACIENTE EVOLUI ACORDADA, CONSCIENTE, FÁSICA E COLABORATIVA.
RECEBI PACIENTE RESPIRANDO ESPONTANEAMENTE SEM APORTE DE O2.
AP: SP + EM AHT SEM RA.
PADRÃO RESPIRATÓRIO MISTO E SUPERFICIAL

SOBREPESO
DOR EM MSD E MID.
FRATURA ÚMERO MSD- IMOBILIZADO.
SENSIBILIDADE DIMINUIDA EM MÃO DIREITA.
REALIZADO CINESIOTERAPIA ATIVA EM MSE E MMII.

CONDUTA FISIOTERAPIA MOTORA
FISIOTERAPIA RESPIRATÓRIA

Dr. Rodrigo Barros
Crefito 108808

Assinado eletronicamente por: SERGIO LUIZ OLIVEIRA LOBAO - 27/11/2018 18:18:12
https://tjpi.pje.jus.br:443/pje/Processo/ConsultaDocumento/listView.seam?x=18112718181230700000003690015
Número do documento: 18112718181230700000003690015

prontomed

Evolução Paciente

Paciente	**FRANCISCA MARIA FERNANDES DE SOUSA**	Atendimento	**1.569.191**
Data Nascto.	01/05/1989 28 Anos	Prontuário	444.117
Sexo	Feminino	Dt. Entrada	06/04/2018 01:01:11
Telefone	995934371	Convênio	MEDPLAN APARTAMENTO
Leito	BURITI		

Data evolução	Função	Tipo evolução	Especialidade	Usuário	Código prof
13/04/2018 10:24	Fisioterapeuta	Fisioterapia Evolução		Rodrigo Jose de Souza Barros	CREFITO 108808

EVOLUÇÃO DE FISIOTERAPIA

MANHÃ

PACIENTE EVOLUI ACORDADA, CONSCIENTE, FÁSICA E COLABORATIVA.
RECEBI PACIENTE RESPIRANDO ESPONTANEAMENTE SEM APORTE DE O2.
AP: SP + EM AHT SEM RA.
PADRÃO RESPIRATÓRIO MISTO E SUPERFICIAL

SOBREPESO
DOR EM MSD E MID.
FRATURA ÚMERO MSD- IMOBILIZADO.
SENSIBILIDADE DIMINUIDA EM MÃO DIREITA.
REALIZADO CINESIOTERAPIA ATIVA EM MSE E MMII.

CONDUTA FISIOTERAPIA MOTORA
FISIOTERAPIA RESPIRATÓRIA

Dr. Rodrigo Barros
Crefito 108808

Assinado eletronicamente por: SERGIO LUIZ OLIVEIRA LOBAO - 27/11/2018 18:18:12
https://tjpi.pje.jus.br:443/pje/Processo/ConsultaDocumento/listView.seam?x=18112718181230700000003690015
Número do documento: 18112718181230700000003690015

prontomed

Evolução Paciente

Paciente	FRANCISCA MARIA FERNANDES DE SOUSA	Atendimento	1.569.191
Data Nascto.	01/05/1989 28 Anos	Prontuário	444.117
Sexo	Feminino	Dt. Entrada	06/04/2018 01:01:11
Telefone	995934371	Convênio	MEDPLAN APARTAMENTO
Leito	BURITI		

Data evolução	Função	Tipo evolução	Especialidade	Usuário	Código prof
13/04/2018 16:51	Fisioterapeuta	Fisioterapia Evolução		IVO FELICIO BORGES FILHO	CREFITO 166218

EVOLUÇÃO DE FISIOTERAPIA

TARDE

PACIENTE EVOLUI ACORDADA, COOPERATIVA, AFEBRIL
RESPIRANDO ESPONTANEAMENTE SEM APORTE DE O2.
AP: SP + EM AHT SEM RA.
PADRÃO RESPIRATÓRIO MISTO E SUPERFICIAL

SOBREPESO
DOR EM MSD E MID.
FRATURA ÚMERO MSD- IMOBILIZADO.
SENSIBILIDADE DIMINUIDA EM MÃO DIREITA.
EXERCICIOS ATIVOS EM MSE E MMII.
SEGUE NO LEITO

CONDUTA FISIOTERAPIA MOTORA
FISIOTERAPIA RESPIRATÓRIA

Dr. Ivo Felicio Borges Filho
Crefito 166218

Assinado eletronicamente por: SERGIO LUIZ OLIVEIRA LOBAO - 27/11/2018 18:18:12
https://tjpi.pje.jus.br:443/pje/Processo/ConsultaDocumento/listView.seam?x=18112718181230700000003690015
Número do documento: 18112718181230700000003690015

prontomed

Evolução Paciente

Paciente	FRANCISCA MARIA FERNANDES DE SOUSA	Atendimento	1.569.191
Data Nascto	01/05/1989 28 Anos	Prontuário	444.117
Sexo	Feminino	Dt. Entrada	06/04/2018 01:01:11
Telefone	995934371	Convênio	MEDPLAN APARTAMENTO
Leito	SALA 6 PMA		

Data evolução	Função	Tipo evolução	Especialidade	Usuário	Código prof
14/04/2018 09:02	Fisioterapeuta	Fisioterapia Evolução		Francisco das Chagas Sousa Junior	CREFITO 116958

EVOLUÇÃO DE FISIOTERAPIA

MANHA

PACIENTE ACIANOTICA ,ANICTERICA ,AFEBRIL
EVOLUI CONSCIENTE, COLABORATIVA
RECEBO A PACIENTE EM RESPIRAÇÃO ESPONTANEA SEM APORTE DE O2.
AP: SP + DIMINUIDO EM BASES
PADRÃO RESPIRATÓRIO MISTO E SUPERFICIAL
SOBREPESO
DOR EM MSD E MID.
FRATURA ÚMERO MSD- IMOBILIZADO.
SENSIBILIDADE DIMINUIDA EM MÃO DIREITA.
REALIZADO EXERCICIOS MOTORES EM MSE E ASSISTIDO EM MMII
SEGUE NO LEITO

CONDUTA FISIOTERAPIA MOTORA
FISIOTERAPIA RESPIRATÓRIA

Dr. Francisco das Chagas S. Júnior
FISIOTERAPEUTA

Dr. Francisco das Chagas Sousa Junior
Crefito 116958-3

Assinado eletronicamente por: SERGIO LUIZ OLIVEIRA LOBAO - 27/11/2018 18:18:12
https://tjpi.pje.jus.br:443/pje/Processo/ConsultaDocumento/listView.seam?x=18112718181230700000003690015
Número do documento: 18112718181230700000003690015

prontomed

Evolução Paciente

Paciente	FRANCISCA MARIA FERNANDES DE SOUSA	Atendimento	1.569.1[illegible]
Data Nascto.	01/05/1989 28 Anos	Prontuário	444.117
Sexo	Feminino	Dt. Entrada	06/04/20[illegible] 1:01:11
Telefone	995934371	Convênio	MEDPLA[illegible]PARTAMENTO
Leito	BURITI		

Data evolução	Função	Tipo evolução	Especialidade	Usuário	Código prof
15/04/2018 10:03	Fisioterapeuta	Fisioterapia Evolução		Francis[illegible] das C[illegible] Sous[illegible]	CREFITO 116958

EVOLUÇÃO DE FISIOTERAPIA

MANHA

PACIENTE CONSCIENTE, ORIENTADA, COLABORATIVA
RESPIRAÇÃO ESPONTANEA SEM APORTE DE O2.
AP: SP + DIMINUIDO EM BASES
PADRÃO RESPIRATÓRIO MISTO E SUPERFICIAL
SOBREPESO
DOR EM MSD E MID.
FRATURA ÚMERO MSD- IMOBILIZADO.
SENSIBILIDADE DIMINUIDA EM MÃO DIREITA.
REALIZADO CINESIOTERAPIA ASSISTIDA EM MSE E ATIVA EM MMII
SENTADA NA POLTRONA

CONDUTA FISIOTERAPIA MOTORA
FISIOTERAPIA RESPIRATÓRIA

Dr. Francisco das Chagas S. Júnior
FISIOTERAPEUTA
CREFITO 116958-F
Dr. Francisco das Chagas Sousa Júnior
Crefito 116958-F

Assinado eletronicamente por: SERGIO LUIZ OLIVEIRA LOBAO - 27/11/2018 18:18:12
https://tjpi.pje.jus.br:443/pje/Processo/ConsultaDocumento/listView.seam?x=18112718181230700000003690015
Número do documento: 18112718181230700000003690015

prontomed

Evolução Paciente

Paciente	FRANCISCA MARIA FERNANDES DE SOUSA	Atendimento	1.569.191
Data Nascto.	01/05/1989 28 Anos	Prontuário	444.117
Sexo	Feminino	Dt. Entrada	06/04/2018 01:01:11
Telefone	995934371	Convênio	MEDPLAN APARTAMENTO
Leito	BURITI		

Data evolução	Função	Tipo evolução	Especialidade	Usuário	Código prof
15/04/2018 14:51	Fisioterapeuta	Fisioterapia Evolução		Francisco das Chagas Sousa Junior	CREFITO 116958

EVOLUÇÃO DE FISIOTERAPIA: TARDE

PACIENTE ACORDADA , COLABORATIVA
RECEBO A PACIENTE EM RESPIRAÇÃO ESPONTANEA SEM APORTE DE O2.
AP: SP + DIMINUIDO EM BASES
PADRÃO RESPIRATÓRIO MISTO
LEVE DISPNEIA AO ESFORÇO
DOR EM MSD E MID.
FRATURA ÚMERO MSD- IMOBILIZADO.
SENSIBILIDADE DIMINUIDA EM MÃO DIREITA.
FRAQUEZA EM MMII
REALIZADO CINESIOTERAPIA ASSISTIDA EM MSE E ATIVA ASSISTIDA EM MMII

CONDUTA FISIOTERAPIA MOTORA
FISIOTERAPIA RESPIRATÓRIA

Francisco das Chagas S. Jr.
FISIOTERAPEUTA
Dr. Francisco das Chagas Sousa Júnior
Crefito 116958-F

Assinado eletronicamente por: SERGIO LUIZ OLIVEIRA LOBAO - 27/11/2018 18:18:12
https://tjpi.pje.jus.br:443/pje/Processo/ConsultaDocumento/listView.seam?x=18112718181230700000003690015
Número do documento: 18112718181230700000003690015

prontomed

PRONTOMED ADULTO
Parecer médico

Paciente	FRANCISCA MARIA FERNANDES DE SOUSA	Atendimento	1569191
		Convênio:	MEDPLAN
Especialidade origem	Ortopedia / Traumatologia	Especialidade destino	Cirurgia Plástica

Motivo da Consulta

PACIENTE VITIMA DE ACIDENTE DE TRANSITO APRESENTA PERDA DE COBERTURA CUTANEA DO OMBRO D, E MULTPLAS FRATURAS, ESTÁ EM ACOMPANHAMENTO CLINICO E ORTOPEDICO AGUARDANDO DELIMITAÇÃO DAS LESOES MUSCULARES
CD: SOLICITO AV CIRURGIA PLASTICA

Data : 06/04/2018 14:07:38

Marcio Batista de Carvalho
CRM 2069

Resposta parecer

Paciente vítima de acidente automobilístico, apresenta extensa perda de substância no ombro direito com indicação de reconstrução pela cirurgia plástica (enxerto de pele e retalhos cutâneos locais) . No momento ferida não apresenta condições de cirurgia. Conduta : curativos diário , reavaliação com 7 dias

Data : 09/04/2018 14:57:20

Dra. Vanessa Kaio Soares Costa
CRM [illegible]

19 JUN 2018

Assinado eletronicamente por: SERGIO LUIZ OLIVEIRA LOBAO - 27/11/2018 18:18:12
https://tjpi.pje.jus.br:443/pje/Processo/ConsultaDocumento/listView.seam?x=18112718181247400000003690017
Número do documento: 18112718181247400000003690017

PRONTOMED ADULTO
Parecer médico

Paciente	FRANCISCA MARIA FERNANDES DE SOUSA	Atendimento	1569191
		Convênio:	MEDPLAN
Especialidade origem	Intensivista	Especialidade destino	Angiologia/ Cirurgia Vascular

Motivo da Consulta

Paciente com fraturas expostas e perda de substancia em MSD. Pulso radial diminuido (obesidade?), solicito avaliação da cirurgia vascular pelo risco de trauma vascular associado a lesão de alto impacto e fratura de úmero.

Data : 06/04/2018 04:48:52

BENONI CARVALHO JUNIOR
CRM 3911

Resposta parecer

VASCULAR: paciente vítima de trauma automobilístico, com trauma coroto-contuso em MSD e mutiplas fraturas, evolui com extremidade aquecida, pulsos radial e ulnar presentes e ferida hemostasiada.

CD: sem indicação de cirurgia vascular

Data : 06/04/2018 17:16:51

Antonio Carlos Alencar Junior
CRM 3189

Antonio Carlos Alencar Jr
Cirurgia Vascular - Angiologia
CRM-PI 3189

Assinado eletronicamente por: SERGIO LUIZ OLIVEIRA LOBAO - 27/11/2018 18:18:12
https://tjpi.pje.jus.br:443/pje/Processo/ConsultaDocumento/listView.seam?x=18112718181247400000003690017
Número do documento: 18112718181247400000003690017

Descrição Cirurgia

Paciente	FRANCISCA MARIA FERNANDES DE SOUSA	Cirurgia	30.342
Prontuário	444 117	Prescrição	1.290.668
Dt. Nascto.	01/05/1989 28	Atendimento	1.569.191
Sexo	Feminino	Dt. Início	06/04/2018 01:15 Dt. Término 06/04/2018 03:17
Telefone	995934371	Duração	122
Caráctcr Cir.	Urgência	Cirurgião	Marcio Batista de Carvalho
Setor	Centro Cirúrgico 01 - PMA	Anestesista	Leonardo Machado Martins
Convênio	MEDPLAN	Anestesia	Geral
Observação			

Proced Princ. 30101522 Extensos Ferimentos, Cicatrizes Ou Tumores - Excisão E Retalhos Cutâneos Da Região

Procedimento: 30730031 - Desbridamento Cirúrgico De Feridas Ou Extremidades — Quantidade: 1

Função	Descrição	Código	Participante	CRM	Observação	Assinatura
2	Cirurgião Principal	491736	Marcio Batista de Carvalho	5047		
5	Anestesista	1177	Leonardo Machado Martins	3923		
6	Instrumentador	109201	MÁRCIA RAQUEL DE MORAES	746279		
7	Circulante	113480	ELIZETE MONTEIRO FARIAS	75592		
7	Circulante	2490	FRANCISCA ALESSANDRA MOURA	493594		

Dr. Márcio Batista CRM-5047 Ortopedia e Trauma TEOT-1

Procedimento: 30101522 - Extensos Ferimentos, Cicatrizes Ou Tumores - Excisão E Retalhos Cutâneos Da Região — Quantidade: 1

Função	Descrição	Código	Participante	CRM	Observação	Assinatura
2	Cirurgião Principal	491736	Marcio Batista de Carvalho	5047		
5	Anestesista	1177	Leonardo Machado Martins	3923		
6	Instrumentador	109201	MÁRCIA RAQUEL DE MORAES	746279		
7	Circulante	113480	ELIZETE MONTEIRO FARIAS	75592		
7	Circulante	2490	FRANCISCA ALESSANDRA MOURA	493594		

Diagnóstico Pré-Operatório

Resumo Cirurgia

Diagnóstico Pós-Operatório

Exame Radiológico

Exame Anatomopatológico

Achados operatórios

Dr. Leonardo Machado Martins Anestesiologia CRM-PI 3923

Cirurgia

1-PACIENTE EM DDH SOB ANESTESIA GERAL
2- ASSEPSSIA, ANTISSESSIA, CAMPOS ESTEREIS
3- DESBRIDAMENTO E LAVAGEM INTENSA DO FERIMENTO DO OMBRO DIREITO, COM RETIRADA DE FRAGMENTOS DESVITALIZADOS
RETIRADA DE AREIA E FRAGMENTOS DE TECIDOS DA FERIDA
4- SUTURA DA PELE RESTANTE USADA COMO COBERTURA PARCIAL DO FERIMENTO, POIS HOUVA GRANDE PERDA DE PELE
5- CURATIVO ESTERIL, IMOBILIZAÇAO NO MEMBRO SUPERIOR DIREITO
6- LIMPEZA E SUTURA DE FERIMENTOS DA FACE E JOELHO DIREITO

Dr. Márcio Batista Ortopedia e Trauma TEOT-1

Seq	Tipo Tempo	Qt. Minuto	Observação

Assinado eletronicamente por: SERGIO LUIZ OLIVEIRA LOBAO - 27/11/2018 18:18:12
https://tjpi.pje.jus.br:443/pje/Processo/ConsultaDocumento/listView.seam?x=18112718181247400000003690017
Número do documento: 18112718181247400000003690017

Descrição Cirurgia

Marcio Batista de Carvalho
CRM 5043

Márcio Batista
CRM
Ortopedia e T
TEOT

Assinado eletronicamente por: SERGIO LUIZ OLIVEIRA LOBAO - 27/11/2018 18:18:12
https://tjpi.pje.jus.br:443/pje/Processo/ConsultaDocumento/listView.seam?x=18112718181247400000003690017
Número do documento: 18112718181247400000003690017

CONSUMO DE MATERIAL EM SALA CIRÚRGICA

Paciente	**FRANCISCA MARIA FERNANDES DE**	Dt. Entrada	06/04/2018
Data Nascto	01/05/1989	Setor	Centro Cirúrgico 01 - PMA
Idade	28 anos	Cir Realizada	**Extensos Ferimentos, Cicatrizes Ou Tumores -**
Sexo	Feminino	Cirurgião	Marcio Batista de Carvalho
Convênio	MEDPLAN	Anestesista	**Leonardo Machado Martins**
Cód usuário	21023400	Início cirurgia	06/04/2018 01:15:00
Atendimento	1569191	Fim cirurgia	06/04/2018 03:17:11
Prontuário	444117	Cirurgia	30342

Participantes

Função	Participante	Código prof
Anestesista	Leonardo Machado Martins	3923
Anestesista	Leonardo Machado Martins	3923
Circulante	ELIZETE MONTEIRO FARIAS	75592
Circulante	ELIZETE MONTEIRO FARIAS	75592
Circulante	FRANCISCA ALESSANDRA	493594
Circulante	FRANCISCA ALESSANDRA	493594
Cirurgião Principal	Marcio Batista de Carvalho	5047
Cirurgião Principal	Marcio Batista de Carvalho	5047
Instrumentador	MARCIA RAQUEL DE	746279
Instrumentador	MARCIA RAQUEL DE	746279

Equipamentos

Equipamento	Quantidade	Profissional	Observação
Bisturi Eletrico - PMA	1	RENATA CARLA DE ARAUJO	
Capnógrafo - PMA	1		
Carro de anestesia - PMA	1		
Monitor cardiaco - PMA	1		
Oxigênio - PMA	1		
Ventilador - PMA	1		

Evolução

Data evolução	Liberação	Função	Tipo evolução	Especialidade	Usuário	Código prof
06/04/2018 01:30	06/04 02:16	Técnico de			RENATA CARLA DE	COREN 11110

PACIENTE ADMITIDA NO CC PARA SER SUBMETIDA A EXTENSOS FERIMENTOS A REALIZAR-SE POR DRº MARCIO, PROCEDENTE DA URGÊNCIA, EM ESTADO DE CHOQUE, MACA, NA PRANCHA, COLAR CERVICAL, AVP NO MSE, DIURESE POR SVD, RESPIRANDO EM AA, FICHA DE INTERNAÇÃO, SEM EXAMES, RECEBIDA NA S.O, INICIADO MONITORIZAÇÃO P/ AFERIR SSVV, REALIZADO ANESTESIA GERAL, FEITO ANTISSSEPSIA, COLOCADO CAMPOS ESTERÉIS E DADO INICIO A

06/04/2018 03:54	06/04 03:58	Técnico de			FRANCISCA	COREN 493594

PACIENTE ENCAMINHADA A UTI, SEGUE COM HVP FUNCIONANTE E BOLSA DE SANGUE, ESTUBADA, CURATIVO E TALA GESSADA, DIURESE POR SVD, PRONTUÁRIO COMPLETO.

Eventos

Início	Evento	Profissional	Código prof
01:10	Chegada do paciente no (Centro Cirúrgico)	RENATA CARLA DE ARAUJO	11110
01:15	Entrada do paciente na sala cirúrgica	RENATA CARLA DE ARAUJO	11110
01:20	Início da Anestesia	RENATA CARLA DE ARAUJO	11110
01:30	Início do procedimento cirúrgico	RENATA CARLA DE ARAUJO	11110
03:17	Fim do procedimento cirúrgico	FRANCISCA ALESSANDRA	493594
03:53	Término da anestesia	FRANCISCA ALESSANDRA	493594
03:54	Encaminhamento p/ SRPA	FRANCISCA ALESSANDRA	493594

Procedimentos/Serviços

Procedimento	Médico	Porte	Qtd	Classificação	Lado
Desbridamento Cirúrgico De Feridas Ou Extremidades			1		
Extensos Ferimentos, Cicatrizes Ou Tumores - Excisão E Retalhos Cutâneos Da Região			1		

Assinado eletronicamente por: SERGIO LUIZ OLIVEIRA LOBAO - 27/11/2018 18:18:12
https://tjpi.pje.jus.br:443/pje/Processo/ConsultaDocumento/listView.seam?x=18112718181247400000003690017
Número do documento: 18112718181247400000003690017

FRANCISCA ALESSANDRA MOURA DOS SANTOS
Circulante

Assinado eletronicamente por: SERGIO LUIZ OLIVEIRA LOBAO - 27/11/2018 18:18:12
https://tjpi.pje.jus.br:443/pje/Processo/ConsultaDocumento/listView.seam?x=18112718181247400000003690017
Número do documento: 18112718181247400000003690017

prontomed

Prescrição Centro Cirúrgico

Paciente	FRANCISCA MARIA FERNANDES DE SOUSA	Atendimento	1.569.191
Data Nasc.	01/05/1989 28 Anos	Prontuário	444117
Sexo	F	Convênio	MEDPLAN
Telefone	995934371	Dt.Prevista	06/04/2018 01:04
Procedimento Principal	Extensos Ferimentos, Cicatrizes Ou Tumores - Excisão	Data Real	06/04/2018 01:04
Médico Cirurgião	Marcio Batista de Carvalho	Duração	60
Médico Anestesista	Leonardo Machado Martins	Cirurgia Nº	30342

Medicamentos	Unidad. Medid.	Quantidade
Água Destilada Estéril Ampola C/ 10 mL	amp	1
Cefazolina 1g Inj.	FA	1
Cisatracúrio Inj. Ap (10mg - 5ml)	amp	1
Cloridrato de Ranitidina Inj. Ap (25mg/ml - 2ml)	amp	1
Dexametasona 4mg/ml Inj. (FA 2,5ml)	FA	1
Efortil Inj. Ap (10mg -1 mL)	amp	1
Fentanila 50 mcg/mL Inj. Ap - 10 mL	ml	10
Heparina Inj. FA (5.000 UI/mL - 5 mL)	FA	1
Ketamin 50 mg/mL Inj. ap-2 mL	amp	1
Propofol 10mg/mL Inj. 20 mL	FA	1
Soro Fisiológico 0,9% Ecoflac Frsc (1000 ml)	Fr	2
Soro Fisiológico 0,9% Ecoflac Frsc (1000 ml)	Fr	3
Soro Fisiológico 0,9% Ecoflac Frsc (1000 ml)	Fr	1
Soro Fisiológico 0,9% Ecoflac Frsc (1000 ml)	Fr	3
Soro Fisiológico 0,9% Ecoflac Frsc (500 ml)	Fr	3
Suxametônio 100 mg Inj.	FA	1

Materiais	Unidad. Med.	Quantidade
Agulha 25x7 Desc.	un	1
Agulha 30x8 Desc.	un	1
Agulha 40x12 Desc.	un	3
Atadura Crepom 15cmx 1,8mt (Rolo)	Rl	2
Atadura Crepom 15cmx 1,8mt (Rolo)	Rl	2
Atadura Gessada 15cm X 3,0mt (Rolo)	Rl	3
Atadura Ortopédica 15cmx 1,8mt (Rolo)	Rl	3
Campo Operatório Estéril 25x28cm Pré-Lavado c/5	un	20
Eletrodo Descartável	un	5
Equipo p/ Sangue (Sangofix)	un	1
Filtro Bacteriano Adulto p/ Respirador	un	1
Gaze Estéril 7,5x7,5 13 Fios C/ 10 Unds	pct	8
Lâmina Bisturi N:24 Feather	un	1
Luva Cirúrgica Estéril 6,5	Par	1
Luva Cirúrgica Estéril 7,0	Par	4
Luva Cirúrgica Estéril 7,5	Par	2
Luva Cirúrgica Estéril 8,0	Par	1
Mononylon 2-0 14504 T	env	5
Mononylon 4-0 14502 T	env	2
Monosof 3-0 NP-43330	env	1
Monosof 3-0 NP-44330	env	3
Monosof 3-0 NP-44330	env	4
SERINGA S/AG.05ML	un	2
SERINGA S/AG.10ML	un	2
SERINGA S/AG.20ML	un	1
Sonda Asp. Traqueal 14	un	1
Transofix	un	2
Transofix	un	1
Transofix	un	2
Tubo Endot. C/cuff 7,0	un	1

Assinado eletronicamente por: SERGIO LUIZ OLIVEIRA LOBAO - 27/11/2018 18:18:12
https://tjpi.pje.jus.br:443/pje/Processo/ConsultaDocumento/listView.seam?x=18112718181247400000003690017
Número do documento: 18112718181247400000003690017

prontomed

Prescrição Centro Cirúrgico

Paciente	FRANCISCA MARIA FERNANDES DE SOUSA	Atendimento	1.569.191
Data Nasc.	01/05/1989 28 Anos	Prontuário	444117
Sexo	F	Convênio	MEDPLAN
Telefone	995934371	Dt. Prevista	06/04/2018 01:04
Procedimento Principal	Extensos Ferimentos, Cicatrizes Ou Tumores - Excisão	Data Real	06/04/2018 01:04
Médico Cirurgião	Marcio Batista de Carvalho	Duração	60
Médico Anestesista	Leonardo Machado Martins	Cirurgia Nº	30342

6 de Abril de 2018

Dr. Leonardo Machado Martins
Anestesiologia
CRM-PI 1925

Assinatura Circulante

Leonardo Machado
Médico Anestesista

Assinado eletronicamente por: SERGIO LUIZ OLIVEIRA LOBAO - 27/11/2018 18:18:12
https://tjpi.pje.jus.br:443/pje/Processo/ConsultaDocumento/listView.seam?x=18112718181247400000003690017
Número do documento: 18112718181247400000003690017

prontomed

Prontuário Eletrônico Peroperatório - PEPO

Diretor Técnico Médico:

Paciente	FRANCISCA MARIA FERNANDES DE SOUSA	Dt Entrada	06/04/2018
Data Nascto	01/05/1989	Setor	Sala de Espera - PMA
Idade	28 anos	Cir Realizada	Extensos Ferimentos, Cicatrizes Ou Tumores -
Sexo	Feminino	Cirurgião	Marcio Batista de Carvalho
Convênio	MEDPLAN	Anestesista	Leonardo Machado Martins
Cod usuário	21023400	Tipo anestes	Geral
Atendimento	1569191	Início cirurgia	06/04/2018
Prontuário	444117	Fim cirurgia	06/04/2018

Leonardo Machado Martins
Anestesiologia / Medicina Intensiva
CRM-PI 3923

Agentes anestésicos / Terapia Hidroeletrolítica / Medicamentos

	Apresentação comercial	Vel / dose	Medida	Hol	Insp	Dose total	Bolus	Início	Final
Fentanila 50 mcg/mL Inj. Ap - 10 mL	Fentanila 50 mcg/mL Inj. Ap - 10 mL	5	Millilitros				S	01:38	
Ketamin 50 mg/mL-10 mL	Ketamin 50 mg/mL Inj. Fr-ap-10 mL	1	Frasco-				S	01:51	
Propofol 10mg/mL Inj. 20 mL	Propofol 10mg/mL Inj. 20 mL	1	Frasco-				S	01:53	
Suxametônio 100 mg Inj.	Suxametônio 100 mg Inj.	1	Frasco-				S	01:56	
Cisatracúrio Inj. Ap (10mg - 5ml)	Cisatracúrio Inj. Ap (10mg - 5ml)	5	Millilitros				S	01:52	
Ondansetrona 4mg Inj. Ampola C/ 2 mL	Ondansetrona Inj. Ap (4mg - 2 mL)	1	Ampola				S	02:23	
Oxigênio	CILINDRO DE OXIGÊNIO WHITE MED	2	Litros por minuto				N	01:18	03:30
Cefazolina 1g Inj.	Cefazolina 1g Inj.	1	Frasco-				S	02:06	
Cloridrato De Ranitidina 25mg/ml Inj. Am	Cloridrato de Ranitidina Inj. Ap (25mg/m	1	Ampola				S	01:51	
Decadron 4mg/ml Inj. Frasco-ampola C/ 2	Decadron 4mg/ml Inj. (FA 2,5 ml)	1	Frasco-				S	02:26	
Efortil 10mg Inj. Ampola C/ 1 mL	Efortil Inj. Ap (10mg -1 mL)	1	Ampola				S	02:17	
Sevoflurano Frasco C/ 250 mL	Sevoflurano Frasco C/ 250 mL	60	Millilitros				S	02:01	

Sinais Vitais e Monitorização

Ritmo	FC bpm	PAS mmHg	PAD mmHg	PAM mmHg	FR rpm	Temp °C	SpO2 %	FiO2 mmHg	PetCO2 mmHg	PIP cmH2O	PEEP cmH2O
:52 Sinusal	115	110	60	76	12	0	99				
:52 Sinusal	120	100	50	66	12		99				
:00 Sinusal	120	100	50	66	12		99				

o:	Anestesia
endo	ANESTESIA GERAL BALANCEADA

Resumo de insumos utilizados

esentação comercial	Dose total	Qtde consumo	Devolvido
a Destilada Estéril Ampola C/ 10 mL	50 ml	5 amp	0
zolina 1g Inj.	1 FA	1 FA	0
eto De Sódio 0,9% Inj. Ampola C/ 10	10 ml	1 amp	0
drato de Ranitidina Inj. Ap (25mg/m	1 amp	1 amp	0
idron 4mg/ml Inj. (FA 2,5ml)	1 FA	1 FA	0
il Inj. Ap (10mg -1 mL)	1 amp	1 amp	0
anila 50 mcg/mL Inj. Ap - 10 mL	5 ml	5 ml	0
min 50 mg/mL Inj. Fr-ap-10 mL	1 FA	1 FA	0
nsetrona Inj. Ap (4mg - 2 mL)	1 amp	1 amp	0
fol 10mg/mL Inj. 20 mL	1 FA	1 FA	0
flurano Frasco C/ 250 mL	60 ml	60 ml	0
fisiológico 0,9% Ecoflac Frsc (500	0 ml	0 Fr	0
fisiológico 0,9% Miniflac Frsc (100	200 ml	2 Fr	0
netônio 100 mg Inj.	1 FA	1 FA	0

Assinado eletronicamente por: SERGIO LUIZ OLIVEIRA LOBAO - 27/11/2018 18:18:12
https://tjpi.pje.jus.br:443/pje/Processo/ConsultaDocumento/listView.seam?x=18112718181247400000003690017
Número do documento: 18112718181247400000003690017

prontomed

Gráficos do Prontuário Eletrônico Peroperatório - PEPO

Diretor Técnico Médico:

Paciente	FRANCISCA MARIA FERNANDES DE SOUSA	Dt. Entrada	06/04/2018
Data Nascto	01/05/1989	Setor	Sala de Espera - PMA
Idade	28 anos	Cir. Realizada	Extensos Ferimentos, Cicatrizes Ou Tumores -
Sexo	Feminino	Cirurgião	Marcio Batista de Carvalho
Convênio	MEDPLAN	Anestesista	Leonardo Machado Martins
Cód usuário	21023400	Tipo anestes	Geral
Atendimento	1569191	Início cirurgia	06/04/2018 01:15:00
Prontuário	444117	Fim cirurgia	06/04/2018 03:17:11

Dr. Leonardo Machado Martins
Anestesiologia / Medicina Intensiva

Paciente
Anestesia:
Procedimento

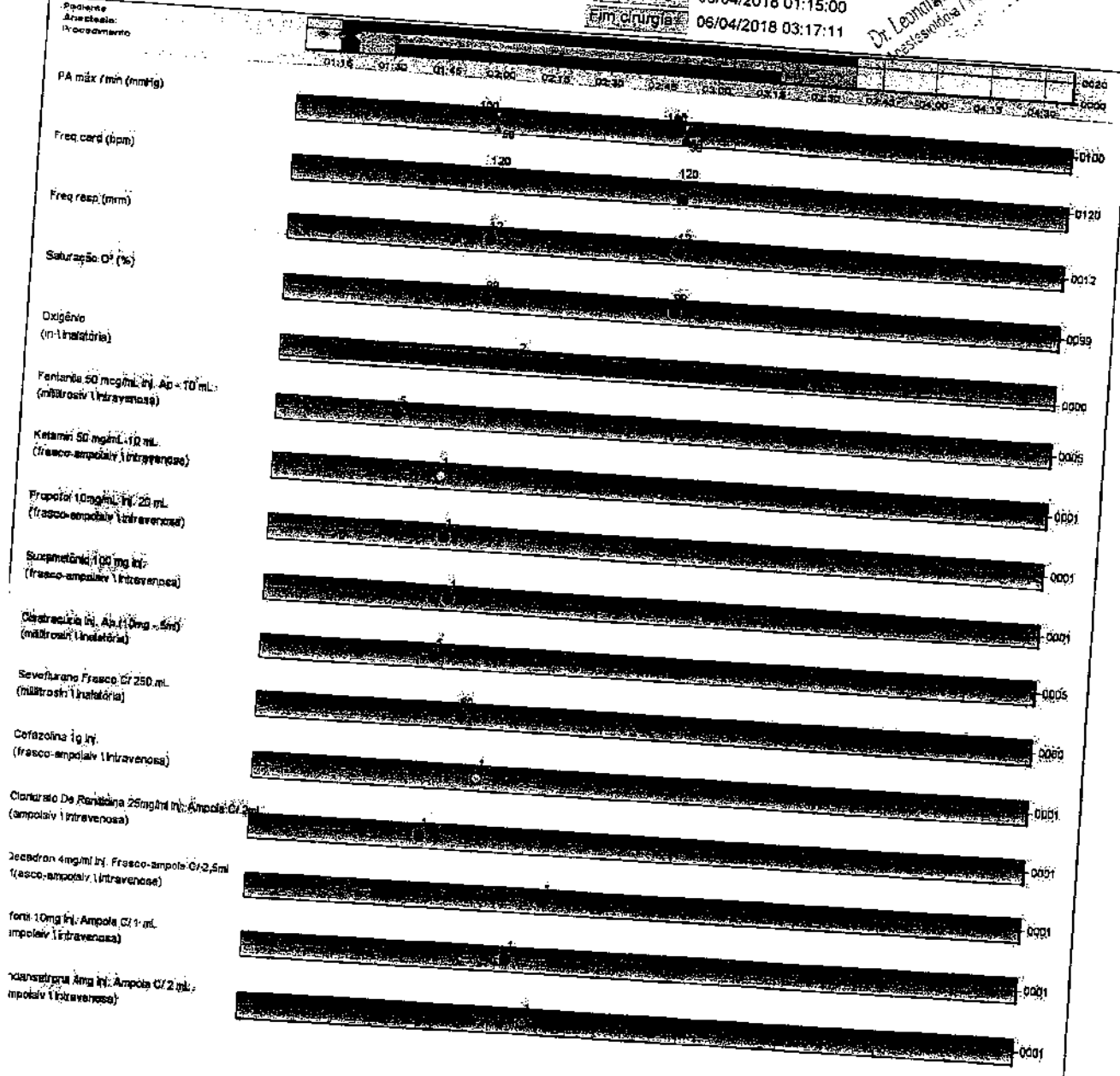

presso em 06/04/2018 03:38:29

gina 1

Dr. Leonardo Machado Martins (CRM 3923)

ANCISCA MARIA FERNANDES DE SOUSA

Centro Cirúrgico 01 - PMA

WATE66008

ESPE

Assinado eletronicamente por: SERGIO LUIZ OLIVEIRA LOBAO - 27/11/2018 18:18:12
https://tjpi.pje.jus.br:443/pje/Processo/ConsultaDocumento/listView.seam?x=18112718181247400000003690017
Número do documento: 18112718181247400000003690017

prontonied

U. T. I
CONTROLES

DATA: 06/09/2018
PRONTUÁRIO
CONVÊNIO: Medgrupo

NOME: Francisca Maria Fernandes De Souza
IDADE:
ALTURA:
PESO:
GS/FRH:
LEITO: 07

DIAGNÓSTICO: Pulmonar

INTERNAÇÃO:

SSVV / Hora	T	FC	FR	PNI/ PAM	SpO_2	Glic. Capilar	PIC	PVC		DIETA	SORO	MED	Hemoderivados			Diurese	SNG/ VO	Evacuação		DRENO	
	SINAIS VITAIS									ENTRADAS						SAÍDAS					
07											NU	EV	CPM			500					
08																					
09																					
10																					
11																					
12																					
	BALANÇO PARCIAL																				
13																					
14																					
15																					
16																					
17																					
18																					
	BALANÇO PARCIAL																				
19																					
20																					
21																					
22																					
23																					
24																					
	BALANÇO PARCIAL																				
01																					
02																					
03																					
04										ZERO	105	100									
05													372			300					
06										ZERO	105	100									
BALANÇO PARCIAL																300					
BALANÇO TOTAL (24H)																					

(+822 ml) (+ 1.422 ml) (- 600 ml)
(+822 ml) (+ 1.422 ml) (- 600 ml)

*ANOTAR EVACUAÇÕES E VÔMITOS COM: (-)Ausente / (+) Pequena quantidade / (++) Média quantidade / (+++) Grande quantidade

OBSERVAÇÕES

EQUIPAMENTO
[X] MONITOR CARDÍACO
[X] OXÍMETRO DE PULSO
[ ] BOMBA DE INFUSÃO
DATA 06/09/18
HORA 04:00

ADMISSÃO - UTI
DATA 06/09/18
HORA 04:00

Assinado eletronicamente por: SERGIO LUIZ OLIVEIRA LOBAO - 27/11/2018 18:18:12
https://ljpi.pje.jus.br:443/pje/Processo/ConsultaDocumento/listView.seam?x=18112718181247400000003690017
Número do documento: 18112718181247400000003690017

CONSUMO DE MATERIAL EM SALA CIRÚRGICA

Paciente	**FRANCISCA MARIA FERNANDES DE**	Dt. Entrada	06/04/2018
Data Nascto	01/05/1989	Setor	Centro Cirúrgico 01 - PMA
Idade	28 anos	Cir Realizada	**Extensos Ferimentos, Cicatrizes Ou Tumores -**
Sexo	Feminino	Cirurgião	Marcio Batista de Carvalho
Convênio	MEDPLAN	Anestesista	**Leonardo Machado Martins**
Cód usuário	21023400	Início cirurgia	06/04/2018 01:15:00
Atendimento	1569191	Fim cirurgia	06/04/2018 03:17:11
Prontuário	444117	Cirurgia	30342

Participantes

Função	Participante	Código prof
Anestesista	Leonardo Machado Martins	3923
Anestesista	Leonardo Machado Martins	3923
Circulante	ELIZETE MONTEIRO FARIAS	75592
Circulante	ELIZETE MONTEIRO FARIAS	75592
Circulante	FRANCISCA ALESSANDRA	493594
Circulante	FRANCISCA ALESSANDRA	493594
Cirurgião Principal	Marcio Batista de Carvalho	5047
Cirurgião Principal	Marcio Batista de Carvalho	5047
Instrumentador	MÁRCIA RAQUEL DE	746279
Instrumentador	MÁRCIA RAQUEL DE	746279

Equipamentos

Equipamento	Quantidade	Profissional	Observação
Bisturi Eletrico - PMA	1	RENATA CARLA DE ARAUJO	
Capnógrafo - PMA	1		
Carro de anestesia - PMA	1		
Monitor cardiaco - PMA	1		
Oxigênio - PMA	1		
Ventilador - PMA	1		

Evolução

Data evolução	Liberação	Função	Tipo evolução	Especialidade	Usuário	Código prof
06/04/2018 01:30	06/04 02:16	Técnico de			RENATA CARLA DE	COREN 11110

PACIENTE ADMITIDA NO CC PARA SER SUBMETIDA A EXTENSOS FERIMENTOS A REALIZAR-SE POR DRº MARCIO, PROCEDENTE DA URGÊNCIA, EM ESTADO DE CHOQUE, MACA, NA PRANCHA, COLAR CERVICAL, AVP NO MSE, DIURESE POR SVD, RESPIRANDO EM AA, FICHA DE INTERNAÇÃO, SEM EXAMES, RECEBIDA NA S.O, INICIADO MONITORIZAÇÃO P/ AFERIR SSVV, REALIZADO ANESTESIA GERAL, FEITO ANTISSSEPSIA, COLOCADO CAMPOS ESTERÉIS E DADO INICIO A

06/04/2018 03:54	06/04 03:58	Técnico de			FRANCISCA	COREN 493594

PACIENTE ENCAMINHADA A UTI, SEGUE COM HVP FUNCIONANTE E BOLSA DE SANGUE, ESTUBADA, CURATIVO E TALA GESSADA, DIURESE POR SVD, PRONTUÁRIO COMPLETO.

Eventos

Início	Evento	Profissional	Código prof
01:10	Chegada do paciente no (Centro Cirúrgico)	RENATA CARLA DE ARAUJO	11110
01:15	Entrada do paciente na sala cirúrgica	RENATA CARLA DE ARAUJO	11110
01:20	Início da Anestesia	RENATA CARLA DE ARAUJO	11110
01:30	Início do procedimento cirúrgico	RENATA CARLA DE ARAUJO	11110
03:17	Fim do procedimento cirúrgico	FRANCISCA ALESSANDRA	493594
03:53	Término da anestesia	FRANCISCA ALESSANDRA	493594
03:54	Encaminhamento p/ SRPA	FRANCISCA ALESSANDRA	493594

Procedimentos/Serviços

Procedimento	Médico	Porte	Qtd	Classificação	Lado
Desbridamento Cirúrgico De Feridas Ou Extremidades			1		
Extensos Ferimentos, Cicatrizes Ou Tumores - Excisão E Retalhos Cutâneos Da Região			1		

Assinado eletronicamente por: SERGIO LUIZ OLIVEIRA LOBAO - 27/11/2018 18:18:12
https://tjpi.pje.jus.br:443/pje/Processo/ConsultaDocumento/listView.seam?x=18112718181247400000003690017
Número do documento: 18112718181247400000003690017

prontomed

U. T. I
CONTROLES

DATA: 06 / 04 / 18
PRONTUÁRIO:
CONVÊNIO: unimed plan

NOME: Francisca Maria Fernandes de Sousa | IDADE: 28a | ALTURA: | PESO: | GS/FRH: | LEITO: 07

DIAGNÓSTICO: Politrauma (Fx de clavícula D + rádio D + úmero D + ulna D)

INTERNAÇÃO: / /

SSVV / Hora	T	FC	FR	PNI/ PAM	SpO_2	Glic. Capilar	PIC	PVC		DIETA	SORO HV	MED EV	Hemoderivados				Diurese SVD	SNG/ VO	Evacuação		DRENO		OBSERVAÇÕES
07												20											* Hipertensão
08	36°	123	20	144/73	100%					ZERO	126						100		-				* TETRAGRAMA 02ml 10:00
09																							* Cefazolina
10	36°	100	22	113/76	100%					ZERO	126	02					300		-				
11																							
12	36°	127	19	142/64	100%					Zero	126						150		-				
BALANÇO PARCIAL	(- 150 ml)									(+ 400 ml)							(- 550 ml)						
13																							
14	36°	133	20	144/73	100%					ZERO	126	2					100		-				
15														1000									
16	36,5°	131	20	131/76	100%					250	126						300		-				
17																							
18	36°	136	20	140/70	100%					100ml	126	275		500			100		-				
BALANÇO PARCIAL	(+ 2.005 ml)									(+ 2.505 ml)							(- 500 ml)						
19																							
20	36,5	117	21	118/75	100%				ISO		126	10					100						
21									SSO														
22	36°	116	20	119/75	100%				SSO	100ml	126	10					100						
23									SSO														
24	36,5	124	23	119/72	100%				SSO		126	310					300						
BALANÇO PARCIAL	(+ 108 ml)									+ 608 ml							- 500 ml						
01									SSO														
02	36,4	115	20	110/50	100%						126						100						
03																							
04	36,7	130	20	116/36	96%						126	10					200						
05																							
06	36,7	115	18	112/60	99%	178					126	310					300						
BALANÇO PARCIAL	298 ml										798 ml						500 ml						
BALANÇO TOTAL (24H)	2.261										4.311 ml						2.050 ml						

ASSINATURA

*ANOTAR EVACUAÇÕES E VÔMITOS COM: (-)Ausente / (+) Pequena quantidade / (++) Média quantidade / (+++) Grande quantidade

Num. 3826395 - Pág. 13
Assinado eletronicamente por: SERGIO LUIZ OLIVEIRA LOBAO - 27/11/2018 18:18:12
https://tjpi.pje.jus.br:443/pje/Processo/ConsultaDocumento/listView.seam?x=18112718181247400000003690017
Número do documento: 18112718181247400000003690017

prontomed

FOLHA DE CONSUMO EM SALA CIRÚRGICA - II

DATA 06/04/2018

CONVÊNIO

PRONTUÁRIO 44414

PACIENTE: Lucília Maria Fernandes Sousa

APTO.

LEITO

PROCEDIMENTO: Retirada implante - desbridamento

CIRURGIÃO	INSTRUMENTADOR (A)	CIRCULANTE	ANESTESIOLOGISTA
Flávio	Raquel	Alex + Alexandre	Leonardo

Filtro e Umidificador Respiratório DAR com Cateter Mount

CODIGO	QUANTIDADE	LOTE/SERIE	VALIDADE
352/5855	1	17B0086FAX	01/02/2022

Produto Médico Hospitalar Estéril
Esterilizado por Óxido de Etileno.
Fabricante recomenda uso único. Armazenar e transportar em temperatura ambiente, em local seco e arejado. Produto a ser utilizado sob prescrição médica e/ou sob controle médico. Não utilize caso a embalagem esteja violada ou danificada.

Fabricado por:
Fuwei Medical Equipment Co., Ltd.
No.15 Huangdiao Street
Fuzhou City, Fujian 350018, China

Registrado e Importado por:
Medtronic Sofamor Danek do Brasil Ltda
Av. Jornalista Roberto Marinho, 85 11 Andar
CEP: 04576-010 São Paulo-SP
CNPJ: 01 645 909/0001-39

Responsável Técnico:
Silvio Eduardo de Souza
CRF-MG: 50124-0/07

Reg. ANVISA nº: 10340000331
Versão: 009
SAC: 0800-7026843
7 898459 013466

prontomed

Evolução Paciente

Paciente	FRANCISCA MARIA FERNANDES DE SOUSA	Atendimento	1.569.191
Data Nascto	01/05/1989 28 Anos	Prontuário	444.117
Sexo	Feminino	Dt Entrada	06/04/2018 01:01 11
Telefone	999934371	Convênio	MEDPLAN APARTAMENTO
Leito	BURITI		

Data evolução	Função	Tipo evolução	Especialidade	Usuário	Código prof
06/04/2018 09:13	Médico	Médico Evolução -		MARCELO BURLAMAQUE NUNES	CRM 3630

EVOLUÇÃO DIARISTA INTENSIVISTA 06.04.18

Paciente Proveniente: Centro Cirúrgico

História da Admissão na UTI:

Paciente jovem, 28 anos, com história de acidente moto-carro evoluindo com multiplas fraturas em MSD - clavícula, úmero, rádio e ulna. Com relato de choque hipovolêmico e com necessidade de expansão com Ringer, SF 0,9% e 02 CH. NO CC foi realizado apenas LMC (limpeza mecânico-cirúrgica) com programação cirúrgica a posteriori. Paciente fez apenas TC de cranio e coluna cervical. Admitida:

Neuro: orientada, hipocorada e sem déficit motor
Cardio: RCR, BNF, PA: 121 X 50 mmHg, FC: 127 mmHg
Não consigo palpar pulso arterial em MSD (paciente obesa)
Pneumo: AP: MV bilateral.
Gastro: abdome doloroso a palpação profunda
Renal: diurese sob avaliação
Extremidades com boa perfusão

CD:
Suporte / monitorização
Fisio Intensiva
Analgesia
Tetanograma
eguir Hb e CPK
Acompanhamento conjunto com Ortopedia

Dr. Marcelo Burlamaque Nunes
CRM 3630

Num. 3826395 - Pág. 15
Assinado eletronicamente por: SERGIO LUIZ OLIVEIRA LOBAO - 27/11/2018 18:18:12
https://tjpi.pje.jus.br:443/pje/Processo/ConsultaDocumento/listView.seam?x=18112718181247400000003690017
Número do documento: 18112718181247400000003690017

PRONTOMED ADULTO

Prescrição Eletrônica Paciente

1569191

ıciente:	FRANCISCA MARIA FERNANDES DE SOUSA	Atendimento	1.569.191 Prontuário 444.117
ıscimento:	01/05/1989 28a 11m 5d Peso:	Convênio	MEDPLAN / APARTAMENTO
ıta Entrada	06/04/2018 01:01:11	Liberação	06/04/2018 04:44:15 Prescrição 1290727
ıdico Resp:	Dr. Marcio Batista de Carvalho (CRM 5047)	Data Prescr.	06/04/2018 04:30:00
escritor:	BENONI CARVALHO JUNIOR (CRM 3911)	Validade	06/04/2018 15:00:00 / 07/04/2018 14:59:59
ıtor:	UTI - 01 - PMA	Leito/Quarto	UTI - 07
D:	S42.2 Frat da extremidade super do umero		

ıretor Técnico Médico:

Comendações	Intervalo	Horários
ıidados e observação		
ɔnitor Cardíaco		
ɔnitorização de PA não invasiva com manguito descartável		
ıurocheck		
ɔservar padrão respiratório		
;imetria de pulso		
;nho (UTI)		
ıbeceira Elevada a 45°		
ɔlchão de Ar		
ɔmpressão Pneumática Intermitente		
;iene Oral		
ɔias Compressivas		
ıdar decúbito 2/2 h		
ɔntrole de Diurese		

ıuções	Vel. Infusão		
1 Cloreto De Potássio 10% - 10ml + SF 250 ML		gotas/min	
Soro Fisiológico 0,9% Ecoflac Frsc (250 ml)	250,0	Mililitros	
Cloreto de Potássio 10% Inj. Ap (10 ml)	30,0	Mililitros	
Orientação : acm			
2 Sulfato De Magnésio 10% c/ 10ml + SF 0,9% 100 mL		gotas/min	
Sulfato de Magnésio 10% Inj. Ampola C/ 10ml	1,0	Ampola	
Soro Fisiológico 0,9% Miniflac Frsc (100 ml)	1,0	Frasco	
Orientação : acm			
3 Nitroprussiato Sódio (50mg-2ml) + SG 5% 250 mL	1,2	gotas/min	das 15 as 15
Nitroprussiato de Sódio Inj Ap (50mg-2ml)	1,0	Ampola	
Soro Glicosado 5% Ecoflac Frsc (250 ml)	1,0	Frasco	
Orientação : acm			
4 Noradrenalina (1mg/ml-4mL) 4 Amp + SG 234 mL BIC	3,5	gotas/min	
NorADRENalina Inj. Ap (2mg/ml - 4ml)	4,0	Ampola	
Soro Glicosado 5% Ecoflac Frsc (250 ml)	234,0	Mililitros	
Orientação :			
5 Noradrenalina Dobrada 8 Amp + SG 218 mL BIC	3,5	gotas/min	
Soro Glicosado 5% Ecoflac Frsc (250 ml)	218,0	Mililitros	
NorADRENalina Inj. Ap (2mg/ml - 4ml)	8,0	Ampola	
Orientação :			

dicamentos	Dose / Intervalo / Via	Horários	D
1 Soro Fisiológico 0,9% Ecoflac Frsc (500 ml)	1 Frasco 8/8 h. IV	22 08 14	
Administrar 500 Mililitros (8/8 h. Intravenosa)			
Observação:			
2 Ringer C/ Lactato Frasco (500 ml)	1 Frasco ACM IV		1°
Administrar 500 Mililitros (ACM Intravenosa)			
Observação:			
3 *Ciprofloxacino 2mg/mL Inj. Bolsa c/ 100 mL*	2 Bolsa Agora. IV	04:44	

ıresso em: 06/04/2018 04:44:45 Página 1 BENONI CATE144

Assinado eletronicamente por: SERGIO LUIZ OLIVEIRA LOBAO - 27/11/2018 18:18:12
https://tjpi.pje.jus.br:443/pje/Processo/ConsultaDocumento/listView.seam?x=18112718181247400000003690017
Número do documento: 18112718181247400000003690017

PRONTOMED ADULTO

Prescrição Eletrônica Paciente

1569191

ciente:	FRANCISCA MARIA FERNANDES DE SOUSA	Atendimento: 1.559.191	Prontuário: 444.117
scimento:	01/05/1989 28a 11m 5d Peso:	Convênio: MEDPLAN / APARTAMENTO	
ta Entrada:	06/04/2018 01:01:11	Liberação: 06/04/2018 04:44:18	Prescrição: 1290727
dico Resp:	Dr. Marcio Batista de Carvalho (CRM 5047)	Data Prescr.: 06/04/2018 04:30:00	
scritor:	BENONI CARVALHO JUNIOR (CRM 3911)	Validade: 06/04/2018 15:00:00 / 07/04/2018 14:59:59	
tor:	UTI - 01 - PMA	Leito/Quarto: UTI - 07	
):	S42.2 Frat da extremidade super do umero		

Observação:

CIPROFLOXACINO 2MG/ML INJ. BOLSA C/ 100 ML — 2 Bolsa 12/12 h (06-18) IV — 1°

Administrar 200 Mililitros (12/12 h (06-18) Intravenosa)

Observação:

Clindamicina Inj Ap (150 mg/mL - 4mL) — 1 Ampola Agora. IV — 04:44 — 1°

Separar 25 Mililitros do medicamento em 50 Mililitros de Soro Fisiológico 0,9% Miniflac Frsc (100 ml)

Observação:

CLINDAMICINA INJ AP (150 MG/ML - 4ML) — 1 Ampola 6/6 h. IV — 18 06 06 21°

Separar 25 Mililitros do medicamento em 50 Mililitros de Soro Fisiológico 0,9% Miniflac Frsc (100 ml)
Administrar 75 Mililitros (6/6 h. Intravenosa) em 1 h.

Observação:

) Cloridrato de Ranitidina Inj. Ap (25mg/ml - 2ml) — 1 Ampola 8/8.h. IV — 22 06 14

Separar 2 Mililitros do medicamento em 10 Mililitros de Água Destilada Estéril Ampola C/ 10 mL
Administrar 12 Mililitros (8/8 h. Intravenosa)

Observação:

Plamet Inj. Ap (5mg/ml-2ml) — 1 Ampola ACM IV

Separar 1 Ampola do medicamento em 10 Mililitros de Água Destilada Estéril Ampola C/ 10 mL
Administrar 10 Mililitros (ACM Intravenosa)

Observação:

Zofran Inj. Ap (8mg - 4 ml) — 1 Ampola ACM IV

Separar 4 Mililitros do medicamento em 10 Mililitros de Água Destilada Estéril Ampola C/ 10 mL
Administrar 14 Mililitros (ACM Intravenosa)

Observação:

Dipirona Sódica Inj. Ap (500mg/ml-2 mL) — 1 Ampola 4/4 h. IV — 16 00 04 08 12

Separar 2 Mililitros do medicamento em 10 Mililitros de Água Destilada Estéril Ampola C/ 10 mL
Administrar 12 Mililitros (4/4 h. Intravenosa)

Observação:

Sulfato De Morfina 10 mg Inj. AP - 1 mL — 1 Ampola ACM IV — ACM

Separar 1 Mililitros do medicamento em 10 Mililitros de Água Destilada Estéril Ampola C/ 10 mL — 14:30 M.IZAEL

Observação: ***Fazer 2 ml da diluição ACM***

Heparina Sódica Subcutânea 5000UI Ap- 0,25 mL — 1 Ampola 8/8 h. SC — 22 06 14

Administrar 0,3 Mililitros (8/8 h. Subcutânea)

Observação:

Procedimentos/Serviços/Exames	Ordem	Intervalo	Horários			Material
Fisioterapia Respiratória		8/8 h.	15	23	07	
Fisioterapia Motora		8/8 h.	15	23	07	
CÁLCIO IONIZÁVEL		1 Vez		15		Soro
Cloro (CL)		1 Vez		15		Soro
Creatinina		1 Vez		15		Soro

Assinado eletronicamente por: SERGIO LUIZ OLIVEIRA LOBAO - 27/11/2018 18:18:12
https://tjpi.pje.jus.br:443/pje/Processo/ConsultaDocumento/listView.seam?x=18112718181247400000003690017
Número do documento: 18112718181247400000003690017

prontomed

PRONTOMED ADULTO

Prescrição Eletrônica Paciente

1569191

Paciente	FRANCISCA MARIA FERNANDES DE SOUSA	Atendimento	1.569.191 Prontuário 444.117
Nascimento	01/05/1989 28a 11m 5d Peso	Convênio	MEDPLAN / APARTAMENTO
Data Entrada	06/04/2018 01:01:11	Liberação	06/04/2018 04:44:18 Prescrição 1290727
Médico Resp.	Dr. Marcio Batista de Carvalho (CRM 5047)	Data Prescr.	06/04/2018 04:30:00
Prescritor	BENONI CARVALHO JUNIOR (CRM 3911)	Validade	06/04/2018 15:00:00 / 07/04/2018 14:59:59
Setor	UTI - 01 - PMA	Leito/Quarto	UTI - 07
CID	S42.2 Frat da extremidade super do umero		

5 Hemograma	1 Vez	15	Sangue
7 Lactato	1 Vez	15	Soro
3 Magnésio	1 Vez	15	Soro
9 Potassio (K)	1 Vez	15	Sangue e
3 Sódio	1 Vez	15	Soro
1 Uréia	1 Vez	15	Soro
2 RX Tórax - 1 Incidência	1 Vez	15	
3 Ecg Convencional De Até 12 Derivações	1 Vez	15	
4 Bilir. total e frações	1 Vez	15	Soro
5 TTPA - Tempo de Tromboplastina Parcial Ativada	1 Vez	15	Plasma
3 Tempo de Protrombina	1 Vez	15	Plasma
7 Proteinas Totais e Frações	1 Vez	15	Soro
3 CPK	1 Vez	15	Soro
9 Gasometria Arterial	1 Vez	15	Sangue

NÃO É INDICADA A ADIÇÃO DE OUTRO MEDICAMENTO

CIPROBACTER 200mg
ciprofloxacino
2 mg/mL (0,2%) 100mL
SISTEMA FECHADO
Solução injetável para aplicação intravenosa
Excipientes: cloreto de sódio, ácido láctico, ácido clorídrico e água para injeção.
Conteúdo eletrolítico: cloreto 154 mEq/L, sódio 154 mEq/L
Osmolaridade: 320 mOsmol/L
Conservar em temperatura ambiente (15ºC a 30ºC)
Proteger da luz e da umidade. Não congelar.
USO RESTRITO A HOSPITAIS
VENDA SOB PRESCRIÇÃO MÉDICA
MS.: 1.5170.0019
isofarma Industrial Farmacêutica Ltda. SAC: (9X0X85) 3878.0900 sac@isofarma.com.br
R6004/19
L 7060521 V 25/06/19

BENONI CARVALHO JUNIOR
CRM 3911

Tetanogamma® 250 UI
imunoglobulina humana antitetânica
Via intramuscular 250 UI/mL
VENDA SOB PRESCRIÇÃO MÉDICA
SAC 0800-6008410
Contem: 1 mL de solução injetável
CSL Behring
G2610 I79
Lote 3514581 10
Val. 12.2019

NÃO É INDICADA A ADIÇÃO DE OUTRO MEDICAMENTO

CIPROBACTER 200mg
ciprofloxacino
2 mg/mL (0,2%) 100mL
SISTEMA FECHADO
Solução injetável para aplicação intravenosa
Excipientes: cloreto de sódio, ácido láctico, ácido clorídrico e água para injeção.
Conteúdo eletrolítico: cloreto 154 mEq/L, sódio 154 mEq/L
Osmolaridade: 320 mOsmol/L
Conservar em temperatura ambiente (15ºC a 30ºC)
Proteger da luz e da umidade. Não congelar.
USO RESTRITO A HOSPITAIS
VENDA SOB PRESCRIÇÃO MÉDICA
MS.: 1.5170.0019
isofarma Industrial Farmacêutica Ltda. SAC: (9X0X85) 3878.0900 sac@isofarma.com.br
R6004/19
L 7060131 V 03/06/19

NÃO É INDICADA A ADIÇÃO DE OUTRO MEDICAMENTO

CIPROBACTER 200mg
ciprofloxacino
2 mg/mL (0,2%) 100mL
SISTEMA FECHADO
Solução injetável para aplicação intravenosa
Excipientes: cloreto de sódio, ácido láctico, ácido clorídrico e água para injeção.
Conteúdo eletrolítico: cloreto 154 mEq/L, sódio 154 mEq/L
Osmolaridade: 320 mOsmol/L
Conservar em temperatura ambiente (15ºC a 30ºC)
Proteger da luz e da umidade. Não congelar.
USO RESTRITO A HOSPITAIS
VENDA SOB PRESCRIÇÃO MÉDICA
MS.: 1.5170.0019
isofarma Industrial Farmacêutica Ltda. SAC: (9X0X85) 3878.0900 sac@isofarma.com.br
R6004/19
L 7060971 V 04/10/19

NÃO É INDICADA A ADIÇÃO DE OUTRO MEDICAMENTO

CIPROBACTER 200mg
ciprofloxacino
2 mg/mL (0,2%) 100mL
SISTEMA FECHADO
Solução injetável para aplicação intravenosa
Excipientes: cloreto de sódio, ácido láctico, ácido clorídrico e água para injeção.
Conteúdo eletrolítico: cloreto 154 mEq/L, sódio 154 mEq/L
Osmolaridade: 320 mOsmol/L
Conservar em temperatura ambiente (15ºC a 30ºC)
Proteger da luz e da umidade. Não congelar.
USO RESTRITO A HOSPITAIS
VENDA SOB PRESCRIÇÃO MÉDICA
MS.: 1.5170.0019
isofarma Industrial Farmacêutica Ltda. SAC: (9X0X85) 3878.0900 sac@isofarma.com.br
R6004/19
L 7060531 V 25/06/19

Assinado eletronicamente por: SERGIO LUIZ OLIVEIRA LOBAO - 27/11/2018 18:18:12
https://tjpi.pje.jus.br:443/pje/Processo/ConsultaDocumento/listView.seam?x=18112718181247400000003690017
Número do documento: 18112718181247400000003690017

prontomed

PRONTOMED ADULTO

Prescrição Eletrônica Paciente

1569191

Paciente:	FRANCISCA MARIA FERNANDES DE SOUSA	Atendimento	1.569.191	Prontuário	444.117
Nascimento:	01/05/1989 28a 11m 6d Peso:	Convênio	MEDPLAN / APARTAMENTO		
Data Entrada	06/04/2018 01:01:11	Liberação	06/04/2018 07:02:29	Prescrição	1290791
Médico Resp.	Dr. Marcio Batista de Carvalho (CRM 5047)	Data Prescr.	06/04/2018 06:56:00		
Prescritor:	BENONI CARVALHO JUNIOR (CRM 3911)	Validade	06/04/2018 15:00:00 / 07/04/2018 14:59:59		
Setor:	UTI - 01 - PMA	Leito/Quarto	UTI - 07		
CID:	S42.2 Frat da extremidade super do umero				

Diretor Técnico Médico:

Medicamento	Dose/Intervalo	Via	Horários	D
19 *Tetanogamma Seringa (250UI/ml -1 ml)*	1 Ampola Agora.	IM	10:00 Marcelo / 07:02	

Observação:

Benoni C. Júnior

BENONI CARVALHO JUNIOR
CRM 3911

Assinado eletronicamente por: SERGIO LUIZ OLIVEIRA LOBAO - 27/11/2018 18:18:12
https://tjpi.pje.jus.br:443/pje/Processo/ConsultaDocumento/listView.seam?x=18112718181247400000003690017
Número do documento: 18112718181247400000003690017

prontomed

PRONTOMED ADULTO

Prescrição Eletrônica Paciente

1569191

ciente	FRANCISCA MARIA FERNANDES DE SOUSA	Atendimento	1.569.191 Prontuário 444.117
scimento	01/05/1989 28a 11m 5d Peso	Convênio	MEDPLAN / APARTAMENTO
ta Entrada	06/04/2018 01:01:11	Liberação	06/04/2018 14:14:19 Prescrição 1292821
dico Resp	Dr. Marcio Batista de Carvalho (CRM 5047)	Data Prescr.	06/04/2018 14:13:00
scritor	Marcio Batista de Carvalho (CRM 5047)	Validade	06/04/2018 15:00:00 / 07/04/2018 14:59:59
tor	UTI - 01 - PMA	Leito/Quarto	UTI - 07
)	S42.2 Frat da extremidade super do umero		

etor Técnico Médico:

Procedimento	Qtd.	Intervalo	Horários	Material
I Curativo Rayon FERIMENTO MSD DESLUVAMENTO		24/24 h		
Curativo Grande Porte		1x Manhã	10	

Marcio Batista de Carvalho
CRM 5047

Dr. Marcio Batista
Ortopedia e Trauma
CRM
TEOT

esso em: 06/04/2018 14:14:38 Página 1 MARCIOBC CATE144

Assinado eletronicamente por: SERGIO LUIZ OLIVEIRA LOBAO - 27/11/2018 18:18:12
https://ljpi.pje.jus.br:443/pje/Processo/ConsultaDocumento/listView.seam?x=18112718181247400000003690017
Número do documento: 18112718181247400000003690017

prontomed

Relatório Consolidado de ENFERMAGEM

06/04/18 - 07/04/18

1569191

FRANCISCA MARIA FERNANDES DE SOUSA
01/05/1989 28 Anos Feminino
RUA SANTA CATARINA , 1433 VILA NOVA CONQUISTA UNIÃO PI
MEDPLAN
Posto Frutas - PMA - 2° andar Pronto Socorro

1569191
444117
06/04/2018 01:01
BURITI

06/04 04:00	4	18	126	123 / 50	35.6	100	CARINA MENDES DA SILVA OLIVEIRA -
06/04 06:00	6	20	123	129 / 61	36.8	100	CARINA MENDES DA SILVA OLIVEIRA -
06/04 08:00	8	20	123	144 / 73	36	100	THALISSA BENEDITA CARNEIRO DA SILVA -
06/04 10:00	10	22	100	138 / 76	35	100	THALISSA BENEDITA CARNEIRO DA SILVA -
06/04 12:00	12	19	127	142 / 64	36	100	THALISSA BENEDITA CARNEIRO DA SILVA -
06/04 14:00	14	18	98	120 / 66		100	THALISSA BENEDITA CARNEIRO DA SILVA -
06/04 14:00	14	20	133	144 / 73	36	100	THALISSA BENEDITA CARNEIRO DA SILVA -
06/04 16:00	16	20	131	139 / 76	36	100	THALISSA BENEDITA CARNEIRO DA SILVA -
06/04 18:00	18	20	135	140 / 70	36	100	THALISSA BENEDITA CARNEIRO DA SILVA -
06/04 20:00	20	21	117	118 / 75	36.4	100	JAYRIS LOPES VIEIRA -
06/04 22:00	22	20	116	119 / 75	36	100	JAYRIS LOPES VIEIRA -
07/04 00:00	0	21	124	119 / 72	35.3	100	JAYRIS LOPES VIEIRA -
07/04 02:00	2	20	115	110 / 50	36.4	100	JAYRIS LOPES VIEIRA -
07/04 02:00	2			/			JAYRIS LOPES VIEIRA -
07/04 04:00	4	20	120	116 / 36	36	96	JAYRIS LOPES VIEIRA -
07/04 06:00	6	18	115	112 / 60	35.3	99	JAYRIS LOPES VIEIRA -
07/04 08:00	8	19	120	107 / 60	37.2	100	JOSE ABEL DE SOUSA NETO -
07/04 10:00	10	20	105	108 / 67	37	100	JOSE ABEL DE SOUSA NETO -
07/04 11:59	12	20	103	109 / 71	36.6	100	JOSE ABEL DE SOUSA NETO -

06/04/2018 22:13 ANA KELLE DA SILVA PIRES - 15,00 normal

06/04/2018 06:21 SUELKY LILYAN DA SILVA CARIMAN - 14,00 risco moderado

06/04/2018 22:13 ANA KELLE DA SILVA PIRES - 14,00 risco moderado

06/04/2018 04:00 CARINA MENDES DA SILVA OLIVEIRA Anotações de Enfermagem

04:00HRS **ANOTAÇÃO DE ENFERMAGEM**

Paciente é admitido nesta UTI com história de acidente moto-carro evoluindo com multiplas com **HISTÓRIA DE ACIDENTE MOTO-CARRO EVOLUINDO COM MULTIPLAS FRATURAS EM MSD - CLAVICULA, ÚMERO, RÁDIO E ULNA** , veio do C.C. onde foi realizado apenas limpeza mecânclo-cirúrgica com programação cirúrgica a posterior ainda não progamada .cliente encontra-se conciente porém sonolenta , respirando em ar ambiente sem aporte de O², hipotermica , normocardica , normotensa , acesso periferico em MSE em uso de SF0,9% + CONCENTRADO DE HEMACIAS sendo infudido , diurese por SVD presente , realizadoo ECG + GLICEMIA CAPILAR 214mg/dl , segue com curativos oclusivos em cabeça , braço direito + joelho direito segue aos cuidados intensivos.

06/04/2018 07:00 SUELKY LILYAN DA SILVA CARIMAN Enfermagem UTI - Admissão

Evolução de Enfermagem - Admissão UTI

Paciente admitida nesta Unidade de Terapia Intensiva procedente do CC, com HD: **POLITRAUMA (FRATURA DE CLÁVICULA D, ÚMERO D, RÁDIO D E ULNA D) + POI LMC EM MSD**. EGRegular. Pupilas isocóricas e fotorreagentes. Respirando espontaneamente, sem suplementação de O², mantendo bom padrão e oximetria de pulso. AP MV presente sem RA. Abdome globoso, tíácido, indolor a palpação profunda, ausência de massa palpável, com RHA diminuidos. Afebril, tendendo a taquicardia, normotenso. Nega alergia medicamentosa. Acesso

Impresso em: 11/04/2018 18:26:03 Página 1
Desktop Server DOUGLASA CATE151

prontomed

Relatório Consolidado de ENFERMAGEM

06/04/18 - 07/04/18

1569191

FRANCISCA MARIA FERNANDES DE SOUSA
01/05/1989 28 Anos Feminino
RUA SANTA CATARINA , 1433 VILA NOVA CONQUISTA UNIÃO PI
MEDPLAN
Posto Frutas - PMA - 2° andar Pronto Socorro

1569191
444117
06/04/2018 01:01
BURITI

Venoso Periférico em MSE, pérvio e sem sinais flogísticos, sendo hemotransfundida no momento. MSD com múltiplas fraturas, sendo realizado Limpeza Mecânico Cirúrgica no CC. Pele a examinar durante o banho, com alto risco para LPP, escore Escala de Braden 12, intensificado mudança de decúbito de 2/2h. Dieta VO, zero até segunda ordem. Diurese mensurada por SVD com débito claro e em bom volume. Evacuações ausentes. Aguarda exames de rotina e parecer com Cirurgião Vascular. Instalado monitorização contínua e iniciado CCII.

06/04/2018 05:00 CARINA MENDES DA SILVA OLIVEIRA Anotações de Enfermagem

Administrado medicamento: Ringer C/ Lactato Frasco (500 ml) | Dose: 1 Fr | Via: IV | Da prescrição: 1290727 | CARINA MENDES DA SILVA OLIVEIRA | 06/04/2018 05:00:00 |

06/04/2018 05:00 CARINA MENDES DA SILVA OLIVEIRA Anotações de Enfermagem

Administrado medicamento: Clindamicina Inj Ap (150 mg/mL - 4mL) | Dose: 1 amp | Via: IV | Da prescrição: 1290727 | CARINA MENDES DA SILVA OLIVEIRA | 06/04/2018 04:44:00 |

06/04/2018 05:00 CARINA MENDES DA SILVA OLIVEIRA Anotações de Enfermagem

Administrado medicamento: Ciprofloxacino 2mg/mL Inj. Bolsa c/ 100 mL | Dose: 2 Bs | Via: IV | Da prescrição: 1290727 | CARINA MENDES DA SILVA OLIVEIRA | 06/04/2018 04:44:00 |

06/04/2018 07:20 THALISSA BENEDITA CARNEIRO DA SILVA Anotações de Enfermagem

Paciente segue nesta UTI com HD: **POLITRAUMA (FX DE CLAVICULA D + RADIO D + ÚMERO D + ULNA D)**, consciente, orientada, fasica, respirando em AA sem aporte O2, com boa oximetria de pulso satisfatoria, em SOROTERAPIA HV á 63ml/h, segue com curativos oclusivos em cabeça , braço direito + joelho direito Dieta ZERO até segunda ordem, diurese por SVD, monitorizada aos ccii;

Estagiario Mizael
06/04/2018 08:20 THALISSA BENEDITA CARNEIRO DA SILVA Anotações de Enfermagem

Realizado higienização, troca de lençois + troca de fraldas + mudança de decubito + massagem de conforto com hidratante, pele integra sem hidrocolide, monitorizada aos ccii;

Estagiario Mizael
06/04/2018 09:26 THALISSA BENEDITA CARNEIRO DA SILVA Anotações de Enfermagem

Realizado Fisioterapia respiratoria e motora, pela fisioterapeuta plantónista;

Estagiario Mizael
06/04/2018 10:00 THALISSA BENEDITA CARNEIRO DA SILVA Anotações de Enfermagem

Administrado medicamento: Tetanogamma Seringa (250UI/ml -1 ml) | Dose: 1 amp | Via: IM | Da prescrição: 1290791 | THALISSA BENEDITA CARNEIRO DA SILVA | 06/04/2018 07:02:00 |

06/04/2018 10:00 THALISSA BENEDITA CARNEIRO DA SILVA Anotações de Enfermagem

Administrado TETANOGRAMA, via IM, rotulo do med. anexado ao prontuario, conforme prescrição médica;

Estagiario Mizael
06/04/2018 11:02 THALISSA BENEDITA CARNEIRO DA SILVA Anotações de Enfermagem

Administrado 1000ml (VOLUME), Ringer Lactato, por via EV, conforme ordem médica;

Estagiario Mizael
06/04/2018 14:30 THALISSA BENEDITA CARNEIRO DA SILVA Anotações de Enfermagem

Administrado SULFATO DE MORFINA 2ml, por via EV, por ordem do médico plantonista;

Impresso em: 11/04/2018 18:26:04 Página 2
Desktop Server DOUGLASA CATE151

Assinado eletronicamente por: SERGIO LUIZ OLIVEIRA LOBAO - 27/11/2018 18:18:12
https://ljpi.pje.jus.br:443/pje/Processo/ConsultaDocumento/listView.seam?x=18112718181247400000003690017
Número do documento: 18112718181247400000003690017

prontomed

Relatório Consolidado de ENFERMAGEM

06/04/18 - 07/04/18

1569191

[redacted]	FRANCISCA MARIA FERNANDES DE SOUSA	[redacted]	1569191
[redacted]	01/05/1989 28 Anos [redacted] Feminino	[redacted]	444117
[redacted]	RUA SANTA CATARINA , 1433 VILA NOVA CONQUISTA UNIÃO PI	[redacted]	06/04/2018 01:01
[redacted]	MEDPLAN	[redacted]	
[redacted]	Posto Frutas - PMA - 2º andar [redacted] Pronto Socorro	[redacted]	BURITI

Cliente segue hemodinamicamente estável no leito, no momento com sono satisfatório, sem queixas algicas de dor, monitorizada, em observação, aos CCII.

07/04/2018 04:00 JAYRIS LOPES VIEIRA Anotações de Enfermagem

Administrado medicamento: Dipirona Sódica Inj. Ap (500mg/ml-2 mL) | Dose: 1 amp | Via: IV | Da prescrição: 1290727 | JAYRIS LOPES VIEIRA | 07/04/2018 04:00:00 |

07/04/2018 06:00 JAYRIS LOPES VIEIRA Anotações de Enfermagem

Administrado medicamento: Soro Fisiológico 0,9% Ecoflac Frsc (500 ml) | Dose: 1 Fr | Via: IV | Da prescrição: 1290727 | JAYRIS LOPES VIEIRA | 07/04/2018 06:00:00 |

07/04/2018 06:00 JAYRIS LOPES VIEIRA Anotações de Enfermagem

Administrado medicamento: Ciprofloxacino 2mg/mL Inj. Bolsa c/ 100 mL | Dose: 2 Bs | Via: IV | Da prescrição: 1290727 | JAYRIS LOPES VIEIRA | 07/04/2018 06:00:00 |

07/04/2018 06:00 JAYRIS LOPES VIEIRA Anotações de Enfermagem

Administrado medicamento: Clindamicina Inj Ap (150 mg/mL - 4mL) | Dose: 1 amp | Via: IV | Da prescrição: 1290727 | JAYRIS LOPES VIEIRA | 07/04/2018 06:00:00 |

07/04/2018 06:00 JAYRIS LOPES VIEIRA Anotações de Enfermagem

Administrado medicamento: Cloridrato de Ranitidina Inj. Ap (25mg/ml - 2ml) | Dose: 1 amp | Via: IV | Da prescrição: 1290727 | JAYRIS LOPES VIEIRA | 07/04/2018 06:00:00 |

07/04/2018 06:00 JAYRIS LOPES VIEIRA Anotações de Enfermagem

Administrado medicamento: Heparina Sódica Subcutânea 5000UI Ap- 0,25 mL | Dose: 1 amp | Via: SC | Da prescrição: 1290727 | JAYRIS LOPES VIEIRA | 07/04/2018 06:00:00 |

07/04/2018 06:55 JAYRIS LOPES VIEIRA Enfermagem Evolução

Cliente segue consciente, orientada, eupneica, respirando espontaneamente, sem aporte de O². mantendo boa de oximetria de pulso, afebril, tendendo a taquicardia, normotensa, hipocorada. Acesso Venoso Periférico em MSE, pérvio e sem sinais flogísticos, MSD imobilizado, apresentando múltiplas fraturas. Apresenta lesão na região da patelar do MIE. Dieta VO zero, até segunda ordem, pois está aguardando reavaliação do quadro clínico pelo médico plantonista. Diurese mensurada por SVD com débito claro, apresentando 1000 ml. Evacuações ausentes. Teve sono satisfatório. Aguarda exames de rotina e parecer com o cirurgião plástico. EM monitorização contínua e aos CCII.

07/04/2018 07:10 JOSE ABEDE SOUSA NETO Anotações de Enfermagem

recebo paciente nesta UTI com diagnóstico POLITRAUMA (FRATURA DE CLAVICULA D, UMERO, RADIO, E ULNAR) segue consciente, orientada, fasica, respirando espontania SEM aporte de o² com bom padrão respiratório e oximetria de pulso, MSD IMOBILIZADO COM TALA GESSADA, acesso VENOSO PERIFERICO em MSE a uso de HIDRATAÇÃO a 63ml/h sem uso de DVA'S. Apresenta-se taquicardica, normotensa, subfebril. Dieta VO, diuresse presente e mensurada por SVD.

07/04/2018 13:26 JESSICA MARIA ALVES MACHADO Anotações de Enfermagem

Administrado medicamento: Dipirona Sódica Inj. Ap (500mg/ml-2 mL) | Dose: 1 amp | Via: IV | Da prescrição: 1290727 | JESSICA MARIA ALVES MACHADO | 07/04/2018 08:00:00 |

07/04/2018 13:26 JESSICA MARIA ALVES MACHADO Anotações de Enfermagem

Administrado medicamento: Dipirona Sódica Inj. Ap (500mg/ml-2 mL) | Dose: 1 amp | Via: IV | Da prescrição: 1290727 | JESSICA MARIA ALVES MACHADO | 07/04/2018 12:00:00 |

07/04/2018 13:27 JESSICA MARIA ALVES MACHADO Anotações de Enfermagem

Administrado medicamento: Clindamicina Inj Ap (150 mg/mL - 4mL) | Dose: 1 amp | Via: IV | Da prescrição: 1290727 | JESSICA MARIA ALVES MACHADO | 07/04/2018 12:00:00 |

07/04/2018 13:27 JESSICA MARIA ALVES MACHADO Anotações de Enfermagem

Administrado medicamento: Heparina Sódica Subcutânea 5000UI Ap- 0,25 mL | Dose: 1 amp | Via:

prontomed

Relatório Consolidado de ENFERMAGEM

06/04/18 - 07/04/18

1569191

[redacted]	FRANCISCA MARIA FERNANDES DE SOUSA	[redacted]	1569191
[redacted]	01/05/1989 28 Anos [redacted] Feminino	[redacted]	444117
[redacted]	RUA SANTA CATARINA , 1433 VILA NOVA CONQUISTA UNIÃO PI	[redacted]	06/04/2018 01:01
[redacted]	MEDPLAN	[redacted]	
[redacted]	Posto Frutas - PMA - 2º andar [redacted] Pronto Socorro	[redacted]	BURITI

SC | Da prescrição: 1290727 | JESSICA MARIA ALVES MACHADO | 07/04/2018 14:00:00 |

07/04/2018 13:28 JESSICA MARIA ALVES MACHADO Anotações de Enfermagem

Administrado medicamento: Cloridrato de Ranitidina Inj. Ap (25mg/ml - 2ml) | Dose: 1 amp | Via: IV | Da prescrição: 1290727 | JESSICA MARIA ALVES MACHADO | 07/04/2018 14:00:00 |

07/04/2018 13:28 JESSICA MARIA ALVES MACHADO Anotações de Enfermagem

Administrado medicamento: Soro Fisiológico 0,9% Ecoflac Frsc (500 ml) | Dose: 1 Fr | Via: IV | Da prescrição: 1290727 | JESSICA MARIA ALVES MACHADO | 07/04/2018 14:00:00 |

[redacted]	[redacted]	[redacted]	[redacted]	[redacted]
06/04/2018	S422	S42.2 Fral da extremidade super do umero	Preliminar	BENONI CARVALHO JUNIOR - 3911

Medicamentos Administrados

[redacted]	[redacted]	[redacted]	[redacted]	[redacted]	[redacted]
Ringer C/ Lactato Fresco (500	06/04/18 05:53:25	1 IV	ACM	SN	CARINA MENDES DA SILVA
Soro Fisiológico 0,9% Ecoflac	07/04/18 01:34:39	1 IV			JAYRES LOPES VIEIRA
Soro Fisiológico 0,9% Ecoflac	07/04/18 06:32:37	1 IV			JAYRES LOPES VIEIRA
Soro Fisiológico 0,9% Ecoflac	07/04/18 13:28:25	1 IV			JESSICA MARIA ALVES
Dipirona Sódica Inj. Ap	07/04/18 13:26:54	1 IV			JESSICA MARIA ALVES
Dipirona Sódica Inj. Ap	06/04/18 18:35:48	1 IV			ANATALIA MORENO DE
Dipirona Sódica Inj. Ap	07/04/18 01:35:11	1 IV			JAYRES LOPES VIEIRA
Dipirona Sódica Inj. Ap	07/04/18 01:35:38	1 IV			JAYRES LOPES VIEIRA
Dipirona Sódica Inj. Ap	07/04/18 06:33:24	1 IV			JAYRES LOPES VIEIRA
Dipirona Sódica Inj. Ap	07/04/18 13:26:43	1 IV			JESSICA MARIA ALVES
Cloridrato de Ranitidina Inj. Ap	07/04/18 01:34:57	1 IV			JAYRES LOPES VIEIRA
Cloridrato de Ranitidina Inj. Ap	07/04/18 06:33:11	1 IV			JAYRES LOPES VIEIRA
Cloridrato de Ranitidina Inj. Ap	07/04/18 13:28:04	1 IV			JESSICA MARIA ALVES
CIPROFLOXACINO 2MG/ML	06/04/18 18:36:01	2 IV			ANATALIA MORENO DE
CIPROFLOXACINO 2MG/ML	07/04/18 06:32:48	2 IV			JAYRES LOPES VIEIRA
CLINDAMICINA INJ AP (150	06/04/18 18:36:13	1 IV			ANATALIA MORENO DE
CLINDAMICINA INJ AP (150	07/04/18 01:35:25	1 IV			JAYRES LOPES VIEIRA
CLINDAMICINA INJ AP (150	07/04/18 06:33:00	1 IV			JAYRES LOPES VIEIRA
CLINDAMICINA INJ AP (150	07/04/18 13:27:52	1 IV			JESSICA MARIA ALVES
Heparina Sódica Subcutânea	07/04/18 06:33:50	1 SC			JAYRES LOPES VIEIRA
Heparina Sódica Subcutânea	07/04/18 06:33:38	1 SC			JAYRES LOPES VIEIRA
Heparina Sódica Subcutânea	07/04/18 13:27:36	1 SC			JESSICA MARIA ALVES
Ciprofloxacino 2mg/mL Inj.	06/04/18 06:18:35	2 IV			CARINA MENDES DA SILVA
Clindamicina Inj Ap (150	06/04/18 05:55:25	1 IV			CARINA MENDES DA SILVA
Tetanogamma Seringa	06/04/18 16:52:13	1 IM			THALISSA BENEDITA

Num. 3826395 - Pág. 22

Marcio Batista de Carvalho
CRM 5047

Assinado eletronicamente por: SERGIO LUIZ OLIVEIRA LOBAO - 27/11/2018 18:18:12
https://tjpi.pje.jus.br:443/pje/Processo/ConsultaDocumento/listView.seam?x=18112718181263900000003690022
Número do documento: 18112718181263900000003690022

CONSUMO DE MATERIAL EM SALA CIRÚRGICA

FRANCISCA ALESSANDRA MOURA DOS SANTOS
Circulante

Assinado eletronicamente por: SERGIO LUIZ OLIVEIRA LOBAO - 27/11/2018 18:18:12
https://tjpi.pje.jus.br:443/pje/Processo/ConsultaDocumento/listView.seam?x=18112718181263900000003690022
Número do documento: 18112718181263900000003690022

prontomed

Prescrição Centro Cirúrgico

Paciente	**FRANCISCA MARIA FERNANDES DE SOUSA**	Atendimento	**1.569.191**
Data Nasc.	01/05/1989 28 Anos	Prontuário	444117
Sexo	F	Convênio	MEDPLAN
Telefone	995934371	Dt. Prevista	06/04/2018 01:04
Procedimento Principal	Extensos Ferimentos, Cicatrizes Ou Tumores - Excisão	Data Real	06/04/2018 01:04
Médico Cirurgião	Marcio Batista de Carvalho	Duração	60
Médico Anestesista	Leonardo Machado Martins	Cirúrgia Nº	30342

6 de Abril de 2018

Dr. Leonardo Machado Martins
Anestesiologia
CRM-PI 1920

Assinatura Circulante

Leonardo Machado
Médico Anestesista

Assinado eletronicamente por: SERGIO LUIZ OLIVEIRA LOBAO - 27/11/2018 18:18:12
https://tjpi.pje.jus.br:443/pje/Processo/ConsultaDocumento/listView.seam?x=18112718181263900000003690022
Número do documento: 18112718181263900000003690022

prontomed

Prontuário Eletrônico Peroperatório - PEPO

Diretor Técnico Médico:

Paciente	FRANCISCA MARIA FERNANDES DE SOUSA	Entrada	06/04/2018
Data Nascto	01/05/1989	Setor	Sala de Espera - PMA
Idade	28 anos	Cir. Realizada	Extensos Ferimentos, Cicatrizes Ou Tumores -
Sexo	Feminino	Cirurgião	Marcio Batista de Carvalho
Convênio	MEDPLAN	Anestesista	Leonardo Machado Martins
Cód usuário	21023400	Tipo anestesia	Geral
Atendimento	1569191	Início Cirurgia	06/04/2018
Prontuário	444117	Fim Cirurgia	06/04/2018

Leonardo Machado Martins
Anestesiologia | Medicina Intensiva
CRM-PI 3923

Agentes anestésicos / Terapia Hidroeletrolítica / Medicamentos

	Apresentação comercial	Vel/dose	Medida		Hora	Final
Fentanila 50 mcg/mL Inj. Ap - 10 mL	Fentanila 50 mcg/mL Inj. Ap - 10 mL	5	Mililitros	S	01:38	
Ketamin 50 mg/mL-10 mL	Ketamin 50 mg/mL Inj. Fr-ap-10 mL	1	Frasco-	S	01:51	
Propofol 10mg/mL Inj. 20 mL	Propofol 10mg/mL Inj. 20 mL	1	Frasco-	S	01:53	
Suxametônio 100 mg Inj.	Suxametônio 100 mg Inj.	1	Frasco-	S	01:55	
Cisatracúrio Inj. Ap (10mg - 5ml)	Cisatracúrio Inj. Ap (10mg - 5ml)	5	Mililitros	S	01:52	
Ondansetrona 4mg Inj. Ampola C/ 2 mL	Ondansetrona Inj. Ap (4mg - 2 mL)	1	Ampola	S	02:23	
Oxigênio	CILINDRO DE OXIGÊNIO WHITE MED	2	Litros por minuto	N	01:18	03:30
Cefazolina 1g Inj.	Cefazolina 1g Inj.	1	Frasco-	S	02:06	
Cloridrato De Ranitidina (5mg/ml Inj. Am	Cloridrato de Ranitidina Inj. Ap (25mg/m	1	Ampola	S	01:51	
Decadron 4mg/ml Inj. Frasco ampola C/ 2,	Decadron 4mg/ml Inj. (FA 2,5 ml)	1	Frasco-	S	02:26	
Efortil 10mg Inj. Ampola C/ 1 mL	Efortil Inj. Ap (10mg -1 mL)	1	Ampola	S	02:17	
Sevoflurano Frasco C/ 250 mL	Sevoflurano Frasco C/ 250 mL	60	Mililitros	S	02:01	

Sinais Vitais e Monitorização

Hora	Ritmo	PAS mmHg	PAD mmHg	PAM mmHg	FC mmHg	FR mm	SpO2 %	[illegible]
:52	Sinusal	115	110	60	76	12	99	
:52	Sinusal	120	100	50	66	12	99	
:00	Sinusal	120	100	50	66	12	99	

ndo ANESTESIA GERAL BALANCEADA

Resumo de insumos utilizados

	Apresentação comercial	Dose total	Cirurgia	Cód. cod.	Qtd.
a Destilada Estéril Ampola C/ 10 mL		50 ml		5 amp	0
izolina 1g Inj.		1 FA		1 FA	0
eto De Sódio 0,9% Inj. Ampola C/ 10		10 ml		1 amp	0
drato de Ranitidina Inj. Ap (25mg/m		1 amp		1 amp	0
dron 4mg/ml Inj. (FA 2,5ml)		1 FA		1 FA	0
l Inj. Ap (10mg -1 mL)		1 amp		1 amp	0
nila 50 mcg/mL Inj. Ap - 10 mL		5 ml		5 ml	0
in 50 mg/mL Inj. Fr-ap-10 mL		1 FA		1 FA	0
nsetrona Inj. Ap (4mg - 2 mL)		1 amp		1 amp	0
fol 10mg/mL Inj. 20 mL		1 FA		1 FA	0
urano Frasco C/ 250 mL		60 ml		60 ml	0
isiológico 0,9% Ecoflac Frsc (500		0 ml		0 Fr	0
isiológico 0,9% Miniflac Frsc (100		200 ml		2 Fr	0
etônio 100 mg Inj.		1 FA		1 FA	0

o em 06/04/2018 03:38:18
1

Dr. Leonardo Machado Martins (CRM 3923)

: FRANCISCA MARIA FERNANDES DE SOUSA Setor: Centro Cirúrgico 01 - PMA WATE61440 ESPER

Assinado eletronicamente por: SERGIO LUIZ OLIVEIRA LOBAO - 27/11/2018 18:18:12
https://tjpi.pje.jus.br:443/pje/Processo/ConsultaDocumento/listView.seam?x=18112718181263900000003690022
Número do documento: 18112718181263900000003690022

prontomed

Gráficos do Prontuário Eletrônico Peroperatório - PEPO

Diretor Técnico Médico:

Paciente	FRANCISCA MARIA FERNANDES DE SOUSA	Data Cirurgia	06/04/2018
Data Nascto	01/05/1989	Setor	Sala de Espera - PMA
Idade	28 anos	Cirurgia	Extensos Ferimentos, Cicatrizes Ou Tumores -
Sexo	Feminino	Cirurgião	Marcio Batista de Carvalho
Convênio	MEDPLAN	Anestesista	Leonardo Machado Martins
Cód usuário	21023400	Tipo anestesia	Geral
Atendimento	1569191	Início cirurgia	06/04/2018 01:15:00
Prontuário	444117	Fim cirurgia	06/04/2018 03:17:11

Dr. Leonardo Machado Martins
Anestesiologia / Medicina Intensiva

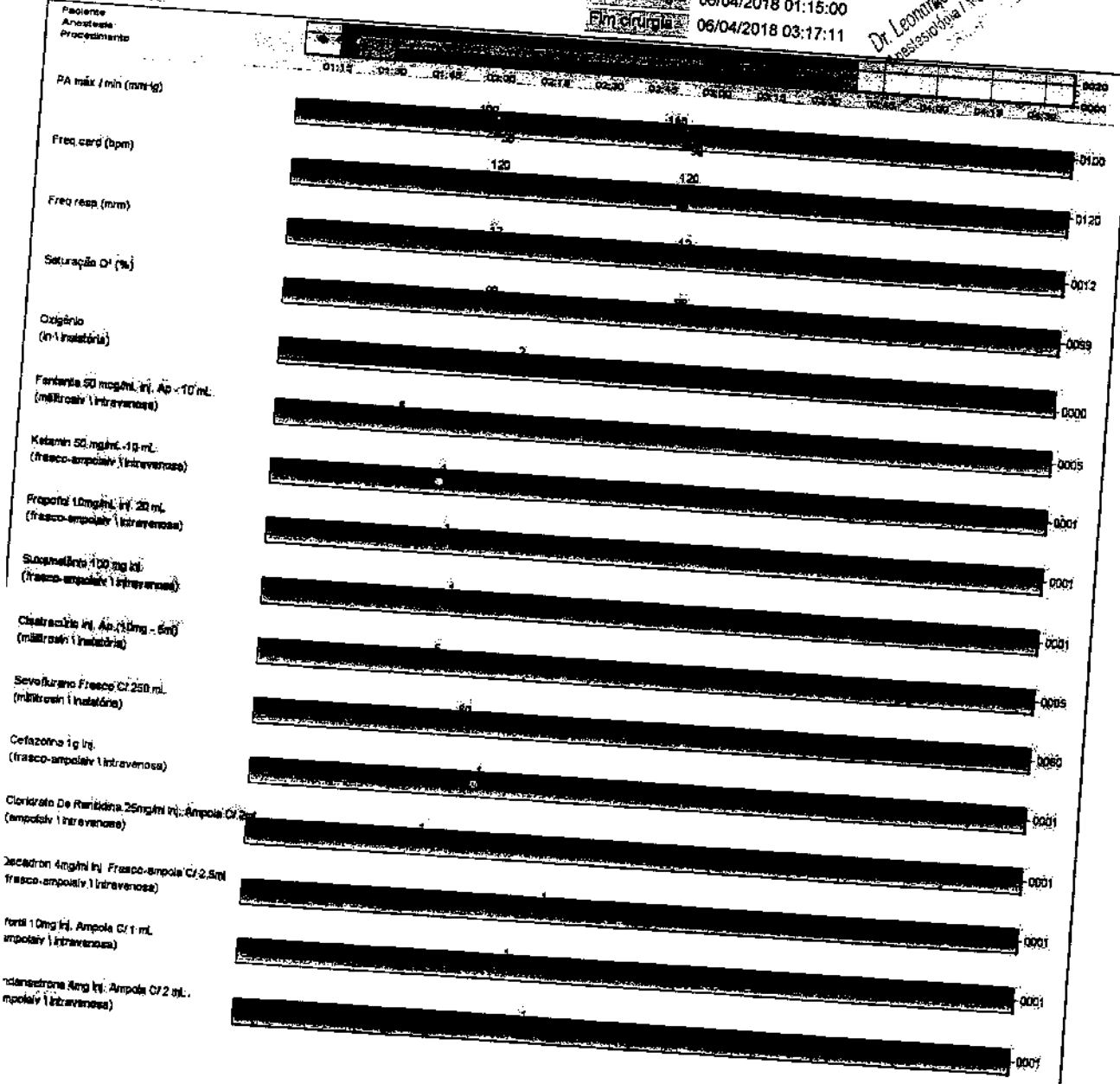

presso em 06/04/2018 03:38:29
gina 1

Dr. Leonardo Machado Martins (CRM 3923)

ANCISCA MARIA FERNANDES DE SOUSA

Centro Cirúrgico 01 - PMA

WATE66008

ESPE

Assinado eletronicamente por: SERGIO LUIZ OLIVEIRA LOBAO - 27/11/2018 18:18:12
https://tjpi.pje.jus.br:443/pje/Processo/ConsultaDocumento/listView.seam?x=18112718181263900000003690022
Número do documento: 18112718181263900000003690022

prontomed

FOLHA DE CONSUMO EM SALA CIRÚRGICA - II

DATA 06/04/2018

CONVÊNIO

PRONTUÁRIO [illegible]

PACIENTE	APTO.	LEITO
Francisca Maria Fernandes Sousa		

PROCEDIMENTO

Exame laringoscopia + dilatamento

CIRURGIÃO	INSTRUMENTADOR (A)	CIRCULANTE	ANESTESIOLOGISTA
[illegible]	Raquel	[illegible] Alexandre	Leonardo

Filtro e Umidificador Respiratorio DAR com Cateter Mount

CÓDIGO	QUANTIDADE	LOTE/SERIE	VALIDADE
352/5655	1	17B0886F0X	01/02/2022

Produto Médico Hospitalar. Estéril.
Esterilizado por Óxido de Etileno.
Fabricante recomenda uso único. Armazenar e Transportar em temperatura ambiente, em local seco e arejado. Produto a ser utilizado sob prescrição médica e/ou sob controle médico. Não utilize caso a embalagem esteja violada ou danificada.

Fabricado por:
Condomed
15 Hampshire Street
Mansfield, MA 02048, EUA

Registrado e Importado por:
Ace Saúde do Brasil Ltda.
Av. Brigadeiro Roberto Faria Lima, 81 11 Andar
CEP 04578-010 São Paulo, SP
CNPJ 03.445.409/0001-20
Responsável Técnico:
Dra E. Bulsepan de Souza
CRF/SP: 104244237

Reg. ANVISA nº: 10349000391
versão: 00a SAC: 0800-7026443

7 898439613465

Assinado eletronicamente por: SERGIO LUIZ OLIVEIRA LOBAO - 27/11/2018 18:18:12
https://tjpi.pje.jus.br:443/pje/Processo/ConsultaDocumento/listView.seam?x=18112718181263900000003690022
Número do documento: 18112718181263900000003690022

prontomed

Evolução Paciente

Paciente	FRANCISCA MARIA FERNANDES DE SOUSA	Atendimento	1.569.191
Data Nasc.	01/05/1989 28 Anos	Prontuário	444.117
Sexo	Feminino	Dt. Entrada	06/04/2018 01:01:11
Telefone	995934371	Convênio	MEDPLAN APARTAMENTO
Leito	BURITI		

Data evolução	Função	Tipo evolução	Especialidade	Usuário	Código prof
06/04/2018 09:13	Médico	Médico Evolução -		MARCELO BURLAMAQUE NUNES	CRM 3630

EVOLUÇÃO DIARISTA INTENSIVISTA 06.04.18

Paciente Proveniente: Centro Cirúrgico

História da Admissão na UTI:

Paciente jovem, 28 anos, com história de acidente moto-carro evoluindo com multiplas fraturas em MSD - clavicula, úmero, rádio e ulna. Com relato de choque hipovolêmico e com necessidade de expansão com Ringer, SF 0,9% e 02 CH. NO CC foi realizado apenas LMC (limpeza mecânico-cirúrgica) com programação cirúrgica a posteriori. Paciente fez apenas TC de cranio e coluna cervical. Admitida:

Neuro: orientada, hipocorada e sem déficit motor
Cardio: RCR, BNF, PA: 121 X 50 mmHg, FC: 127 mmHg
Não consigo palpar pulso arterial em MSD (paciente obesa)
Pneumo: AP: MV bilateral.
Gastro: abdome doloroso a palpação profunda
Renal: diurese sob avaliação
Extremidades com boa perfusão

CD:
Suporte / monitorização
Fisio intensiva
Analgesia
Tetanograma
eguir Hb e CPK
Acompanhamento conjunto com Ortopedia

Dr. Marcelo Burlamaque Nunes
CRM 3630

Num. 3826400 - Pág. 7
Assinado eletronicamente por: SERGIO LUIZ OLIVEIRA LOBAO - 27/11/2018 18:18:12
https://tjpi.pje.jus.br:443/pje/Processo/ConsultaDocumento/listView.seam?x=18112718181263900000003690022
Número do documento: 18112718181263900000003690022

PRONTOMED ADULTO

Prescrição Eletrônica Paciente

1569191

ıciente	FRANCISCA MARIA FERNANDES DE SOUSA	Atendimento 1.569.191	Prontuário 444.117
ıscimento	01/05/1989 26a 11m 5d Peso	Convênio MEDPLAN / APARTAMENTO	
ıta Entrada	06/04/2018 01:01:11	Liberação 06/04/2018 04:44:18	Prescrição 1290727
ıdico Resp	Dr. Marcio Batista de Carvalho (CRM 5047)	Data Prescr. 06/04/2018 04:30:00	
escritor	BENONI CARVALHO JUNIOR (CRM 3911)	Validade 06/04/2018 15:00:00 / 07/04/2018 14:59:59	
ıtor	UTI - 01 - PMA	Leito/Quarto UTI - 07	
D	S42.2 Frat da extremidade super do umero		

ıretor Técnico Médico:

Cuidados	Intervalo	Horários
ıidados e observação		
›nitor Cardíaco		
›nitorização de PA não invasiva com manguito descartável		
ıurocheck 15 16 17 18		
ıservar padrão respiratório		
:imetria de pulso		
.nho (UTI)		
ıbeceira Elevada a 45°		
ılchão de Ar		
ımpressão Pneumática Intermitente		
;iene Oral		
ıias Compressivas		
ıdar decúbito 2/2 h		
›ntrole de Diurese		

ıdições	Velocidade		
1 Cloreto De Potássio 10% - 10ml + SF 250 ML		gotas/min	
Soro Fisiológico 0,9% Ecoflac Frsc (250 ml)	250,0	Mililitros	
Cloreto de Potássio 10% Inj. Ap (10 ml)	30,0	Mililitros	
Orientação : acm			
2 Sulfato De Magnésio 10% c/ 10ml + SF 0,9% 100 mL		gotas/min	
Sulfato de Magnésio 10% Inj. Ampola C/ 10ml	1,0	Ampola	
Soro Fisiológico 0,9% Miniflac Frsc (100 ml)	1,0	Frasco	
Orientação : acm			
3 Nitroprussiato Sódio (50mg-2ml) + SG 5% 250 mL	1,2	gotas/min	das 15 às 15
Nitroprussiato de Sódio Inj Ap (50mg-2ml)	1,0	Ampola	
Soro Glicosado 5% Ecoflac Frsc (250 ml)	1,0	Frasco	
Orientação : acm			
4 Noradrenalina (1mg/ml-4mL) 4 Amp + SG 234 mL BIC	3,5	gotas/min	
NorADRENalina Inj. Ap (2mg/ml - 4ml)	4,0	Ampola	
Soro Glicosado 5% Ecoflac Frsc (250 ml)	234,0	Mililitros	
Orientação :			
5 Noradrenalina Dobrada 8 Amp + SG 218 mL BIC	3,5	gotas/min	
Soro Glicosado 5% Ecoflac Frsc (250 ml)	218,0	Mililitros	
NorADRENalina Inj. Ap (2mg/ml - 4ml)	8,0	Ampola	
Orientação :			

dicamento	Dose/Intervalo/Via	Horários	D
1 Soro Fisiológico 0,9% Ecoflac Frsc (500 ml)	1 Frasco 8/8 h. IV	22 8 14	
Administrar 500 Mililitros (8/8 h. Intravenosa)			
Observação:			
2 Ringer C/ Lactato Frasco (500 ml)	1 Frasco ACM IV	14:00	1°
Administrar 500 Mililitros (ACM Intravenosa)			
Observação:			
7 *Ciprofloxacino 2mg/mL Inj. Bolsa c/ 100 mL*	2 Bolsa Agora. IV	04:44	

›resso em: 06/04/2018 04:44:45 Página 1 BENONI CATE144

PRONTOMED ADULTO

Prescrição Eletrônica Paciente

1569191

ciente:	FRANCISCA MARIA FERNANDES DE SOUSA	Atendimento	1.569.191	Prontuário	444.117
scimento:	01/05/1989 28a 11m 5d Reso	Convênio	MEDPLAN / APARTAMENTO		
ta Entrada	06/04/2018 01:01:11	Liberação	06/04/2018 04:44:18	Prescrição	1290727
dico Resp	Dr. Marcio Batista de Carvalho (CRM 5047)	Data Prescr.	06/04/2018 04:30:00		
scritor:	BENONI CARVALHO JUNIOR (CRM 3911)	Validade	06/04/2018 15:00:00 / 07/04/2018 14:59:59		
tor:	UTI - 01 - PMA	Leito/Quarto	UTI - 07		
):	S42.2 Frat da extremidade super do umero				

Observação:

CIPROFLOXACINO 2MG/ML INJ. BOLSA C/ 100 ML — 2 Bolsa 12/12 h (06-18) IV — 18 06 — 1°

Administrar 200 Mililitros (12/12 h (06-18) Intravenosa)

Observação:

Clindamicina Inj Ap (150 mg/mL - 4mL) — 1 Ampola Agora. IV — 04:44 — 1°

Separar 25 Mililitros do medicamento em 50 Mililitros de Soro Fisiológico 0,9% Miniflac Frsc (100 ml)

Observação:

CLINDAMICINA INJ AP (150 MG/ML - 4ML) — 1 Ampola 6/6 h. IV — 18 00 06 - 12 1°

Separar 25 Mililitros do medicamento em 50 Mililitros de Soro Fisiológico 0,9% Miniflac Frsc (100 ml)
Administrar 75 Mililitros (6/6 h. Intravenosa) em 1 h.

Observação:

) Cloridrato de Ranitidina Inj. Ap (25mg/ml - 2ml) — 1 Ampola 8/8 h. IV — 22 00 14

Separar 2 Mililitros do medicamento em 10 Mililitros de Água Destilada Estéril Ampola C/ 10 mL
Administrar 12 Mililitros (8/8 h. Intravenosa)

Observação:

Plamet Inj. Ap (5mg/ml-2ml) — 1 Ampola ACM IV

Separar 1 Ampola do medicamento em 10 Mililitros de Água Destilada Estéril Ampola C/ 10 mL
Administrar 10 Mililitros (ACM Intravenosa)

Observação:

Zofran Inj. Ap (8mg - 4 ml) — 1 Ampola ACM IV

Separar 4 Mililitros do medicamento em 10 Mililitros de Água Destilada Estéril Ampola C/ 10 mL
Administrar 14 Mililitros (ACM Intravenosa)

Observação:

: Dipirona Sódica Inj. Ap (500mg/ml-2 mL) — 1 Ampola 4/4 h. IV — 16 20 00 / 04 / 08 12

Separar 2 Mililitros do medicamento em 10 Mililitros de Água Destilada Estéril Ampola C/ 10 mL
Administrar 12 Mililitros (4/4 h. Intravenosa)

Observação:

Sulfato De Morfina 10 mg Inj. AP - 1 mL — 1 Ampola ACM IV — ACM

Separar 1 Mililitros do medicamento em 10 Mililitros de Água Destilada Estéril Ampola C/ 10 mL — 14:30 M.SZRÉL

Observação: *Fazer 2 ml da diluição ACM*

) Heparina Sódica Subcutânea 5000UI Ap- 0,25 mL — 1 Ampola 8/8 h. SC — 22 00 14

Administrar 0,3 Mililitros (8/8 h. Subcutânea)

Observação:

Procedimentos/Serviços/Exames	Qtd/Intervalo	Horários			Material
Fisioterapia Respiratória	8/8 h.	15	23	07	
Fisioterapia Motora	8/8 h.	15	23	07	
CÁLCIO IONIZÁVEL	1 Vez		15		Soro
Cloro (CL)	1 Vez		15		Soro
Creatinina	1 Vez		15		Soro

Assinado eletronicamente por: SERGIO LUIZ OLIVEIRA LOBAO - 27/11/2018 18:18:12
https://tjpi.pje.jus.br:443/pje/Processo/ConsultaDocumento/listView.seam?x=18112718181263900000003690022
Número do documento: 18112718181263900000003690022

PRONTOMED ADULTO

Prescrição Eletrônica Paciente

1569191

Paciente	FRANCISCA MARIA FERNANDES DE SOUSA	Atendimento	1.569.191	Prontuário	444.117
Nascimento	01/05/1989 28a 11m 5d Peso	Convênio	MEDPLAN / APARTAMENTO		
Data Entrada	06/04/2018 01:01:11	Liberação	06/04/2018 04:44:18	Prescrição	1290727
Médico Resp.	Dr. Marcio Batista de Carvalho (CRM 5047)	Data Prescr.	06/04/2018 04:30:00		
Prescritor	BENONI CARVALHO JUNIOR (CRM 3911)	Validade	06/04/2018 15:00:00 / 07/04/2018 14:59:59		
Setor	UTI - 01 - PMA	Leito/Quarto	UTI - 07		
D	S42.2 Frat da extremidade super do umero				

5 Hemograma	1 Vez	15	Sangue
7 Lactato	1 Vez	15	Soro
8 Magnésio	1 Vez	15	Soro
9 Potássio (K)	1 Vez	15	Sangue e
0 Sódio	1 Vez	15	Soro
1 Uréia	1 Vez	15	Soro
2 RX Tórax - 1 Incidência	1 Vez	15	
3 Ecg Convencional De Até 12 Derivações	1 Vez	15	
4 Bilir. total e frações	1 Vez	15	Soro
5 TTPA - Tempo de Tromboplastina Parcial Ativada	1 Vez	15	Plasma
6 Tempo de Protrombina	1 Vez	15	Plasma
7 Proteínas Totais e Frações	1 Vez	15	Soro
8 CPK	1 Vez	15	Soro
9 Gasometria Arterial	1 Vez	15	Sangue

CIPROBACTER 200mg
ciprofloxacino
2 mg/mL (0,2%) 100mL
SISTEMA FECHADO
Solução injetável para aplicação intravenosa
Excipientes: cloreto de sódio, ácido láctico, ácido clorídrico e água para injeção
Conteúdo eletrolítico: cloreto 154 mEq/L, sódio 154 mEq/L
Osmolaridade: 320 mOsmol/L
Conservar em temperatura ambiente (15°C a 30°C)
Proteger da luz e da umidade. Não congelar.
USO RESTRITO A HOSPITAIS
VENDA SOB PRESCRIÇÃO MÉDICA
MS.: 1.5170.0019
isofarma Industrial Farmacêutica Ltda. SAC: (900085) 3878 0900 sac@isofarma.com.br
L 7060531 V 25/09/19

Benoni C. Júnior
BENONI CARVALHO JÚNIOR
CRM 3911

Tetanogamma® 250 UI
imunoglobulina humana antitetânica
Via intramuscular 250 UI/ml
VENDA SOB PRESCRIÇÃO MÉDICA
SAC: 0800-6008816
Contém 1 mL de solução injetável
CSL Behring
G2610 I19
VAL: 12.2019
LOTE: 35145811C

CIPROBACTER 200mg
ciprofloxacino
2 mg/mL (0,2%) 100mL
SISTEMA FECHADO
Solução injetável para aplicação intravenosa
Excipientes: cloreto de sódio, ácido láctico, ácido clorídrico e água para injeção.
Conteúdo eletrolítico: cloreto 154 mEq/L, sódio 154 mEq/L
Osmolaridade: 320 mOsmol/L
Conservar em temperatura ambiente (15°C a 30°C)
Proteger da luz e da umidade. Não congelar.
USO RESTRITO A HOSPITAIS
VENDA SOB PRESCRIÇÃO MÉDICA
MS.: 1.5170.0019
isofarma Industrial Farmacêutica Ltda. SAC: (900085) 3878 0900 sac@isofarma.com.br
L 7060131 V 06/06/19

CIPROBACTER 200mg
ciprofloxacino
2 mg/mL (0,2%) 100mL
SISTEMA FECHADO
Solução injetável para aplicação intravenosa
Excipientes: cloreto de sódio, ácido láctico, ácido clorídrico e água para injeção.
Conteúdo eletrolítico: cloreto 154 mEq/L, sódio 154 mEq/L
Osmolaridade: 320 mOsmol/L
Conservar em temperatura ambiente (15°C a 30°C)
Proteger da luz e da umidade. Não congelar.
USO RESTRITO A HOSPITAIS
VENDA SOB PRESCRIÇÃO MÉDICA
MS.: 1.5170.0019
isofarma Industrial Farmacêutica Ltda. SAC: (900085) 3878 0900 sac@isofarma.com.br
L 7060071 V 04/10/19

CIPROBACTER 200mg
ciprofloxacino
2 mg/mL (0,2%) 100mL
SISTEMA FECHADO
Solução injetável para aplicação intravenosa
Excipientes: cloreto de sódio, ácido láctico, ácido clorídrico e água para injeção.
Conteúdo eletrolítico: cloreto 154 mEq/L, sódio 154 mEq/L
Osmolaridade: 320 mOsmol/L
Conservar em temperatura ambiente (15°C a 30°C)
Proteger da luz e da umidade. Não congelar.
USO RESTRITO A HOSPITAIS
VENDA SOB PRESCRIÇÃO MÉDICA
MS.: 1.5170.0019
isofarma Industrial Farmacêutica Ltda. SAC: (900085) 3878 0900 sac@isofarma.com.br
L 7060531 V 25/09/19

Assinado eletronicamente por: SERGIO LUIZ OLIVEIRA LOBAO - 27/11/2018 18:18:12
https://tjpi.pje.jus.br:443/pje/Processo/ConsultaDocumento/listView.seam?x=18112718181263900000003690022
Número do documento: 18112718181263900000003690022

PRONTOMED ADULTO

Prescrição Eletrônica Paciente

1569191

Paciente	**FRANCISCA MARIA FERNANDES DE SOUSA**	Atendimento	**1.569.191** Prontuário **444.117**
Nascimento	01/05/1989 **28a 11m 5d** Peso	Convênio	MEDPLAN / APARTAMENTO
Data Entrada	06/04/2018 01:01:11	Liberação	06/04/2018 07:02:29 Prescrição **1290791**
Médico Resp	**Dr. Marcio Batista de Carvalho (CRM 5047)**	Data Prescr.	**06/04/2018 06:56:00**
Prescritor	**BENONI CARVALHO JUNIOR (CRM 3911)**	Validade	06/04/2018 15:00:00 / 07/04/2018 14:59:59
Setor	**UTI - 01 - PMA**	Leito/Quarto	UTI - 07
CID	**S42.2 Frat da extremidade super do umero**		

Diretor Técnico Médico:

[redacted]	Dose/Intervalo/Via	Horários	D
19 ***Tetanogamma Seringa (250UI/ml -1 ml)***	1 Ampola Agora. IM	07:02	

10:00 MTZ/ACL

Observação:

Benoni C. Júnior

BENONI CARVALHO JUNIOR
CRM 3911

Impresso em: 06/04/2018 10:34:39 Página 1 MARCELON CATE144

Assinado eletronicamente por: SERGIO LUIZ OLIVEIRA LOBAO - 27/11/2018 18:18:12
https://tjpi.pje.jus.br:443/pje/Processo/ConsultaDocumento/listView.seam?x=18112718181263900000003690022
Número do documento: 18112718181263900000003690022

prontomed

PRONTOMED ADULTO

Prescrição Eletrônica Paciente

1569191

ciente	FRANCISCA MARIA FERNANDES DE SOUSA	Atendimento	1.569.191	Prontuário	444.117
scimento	01/05/1989 28a 11m 5d Peso	Convênio	MEDPLAN / APARTAMENTO		
ta Entrada	06/04/2018 01:01:11	Liberação	06/04/2018 14:14:19	Prescrição	1292821
dico Resp	Dr. Marcio Batista de Carvalho (CRM 5047)	Data Prescr.	06/04/2018 14:13:00		
escritor	Marcio Batista de Carvalho (CRM 5047)	Validade	06/04/2018 15:00:00 / 07/04/2018 14:59:59		
tor	UTI - 01 - PMA	Leito/Quarto	UTI - 07		
)	S42.2 Frat da extremidade super do umero				

etor Técnico Médico:

	Intervalo	Horários	Material
I Curativo Rayon FERIMENTO MSD DESLUVAMENTO	24/24 h		
! Curativo Grande Porte	1x Manhã	10	

Marcio Batista de Carvalho
CRM 5047

Dr. Marcio Batista de Carvalho
CRM
Ortopedia e Trauma

resso em: 06/04/2018 14:14:38 Página 1 MARCIOBC CATE144

Visita do dia Vanessa cirurgia

prontomed

PRONTOMED ADULTO
Parecer médico

Paciente	FRANCISCA MARIA FERNANDES DE SOUSA	Atendimento	1569191
		Convênio:	MEDPLAN
Especialidade origem	Ortopedia / Traumatologia	Especialidade destino	Cirurgia Plástica

Motivo da Consulta

PACIENTE COM EXTENSO FERIMENTO EM OMBRO DIREITO, NECESSITA DE COBERTURA DE PELE.
SOLICITO AVALIAÇÃO DA CIRURGIA PLÁSTICA

Data : 11/04/2018 14:11:10

Dr. Alisson Martins Granja Cavalcante
CRM 5843

18/04/18 - Paciente com extenso ferimento em ombro direito, deverá ser submetida a cirurgia plástica reparadora (enxerto de pele e retalhos cutâneos locais). No momento lesão sem condições de cirurgia. Sugiro avaliação do cirurgiã geral para desbridamento cirúrgico. Paciente deverá ser reavaliada na segunda.

Vanessa Rochele S. C.
Cirurgia Plástica
CRM-PI 3399

Impresso em: 11/04/2018 14:11:15 Página 1 ALISSONM CATE254

CONFERIDA REDUÇÃO E ESTABILIZAÇÃO SATISFATÓRIAS À ESCOPIA
IRRIGAÇÃO COPIOSA COM SORO FISIOLÓGICO A 0,9%
REVISÃO DA HEMOSTASIA
FECHAMENTO POR PLANOS
2.
VIA DE ACESSO DE HENRY
DIVULSÃO POR PLANOS
IDENTIFICAÇÃO DO TRAÇO DE FRATURA
REDUÇÃO DA FRATURA COM AUXÍLIO DE PINÇAS DE REDUÇÃO
APOSIÇÃO DE PLACA DCP DE 3,5 MM DE 7 FUROS MOLDADA
FIXAÇÃO COM 6 PARAFUSOS DE 3,5 MM CORTICAIS
CONFERIDA REDUÇÃO E ESTABILIZAÇÃO SATISFATÓRIAS À ESCOPIA
IRRIGAÇÃO COPIOSA COM SORO FISIOLÓGICO A 0,9%
REVISÃO DA HEMOSTASIA
FECHAMENTO POR PLANOS
3.
VIA DE ACESSO PARA A ULNA
DIVULSÃO POR PLANOS
IDENTIFICAÇÃO DO TRAÇO DE FRATURA
REDUÇÃO DA FRATURA COM AUXÍLIO DE PINÇAS DE REDUÇÃO
APOSIÇÃO DE PLACA DCP DE 3,5 MM DE 6 FUROS
FIXAÇÃO COM 6 PARAFUSOS DE 3,5 MM CORTICAIS
CONFERIDA REDUÇÃO E ESTABILIZAÇÃO SATISFATÓRIAS À ESCOPIA
IRRIGAÇÃO COPIOSA COM SORO FISIOLÓGICO A 0,9%
REVISÃO DA HEMOSTASIA
FECHAMENTO POR PLANOS
CURATIVOS ESTÉREIS
RA

[redacted]

Alisson Martins Granja Cavalcanti
CRM 5843

Assinado eletronicamente por: SERGIO LUIZ OLIVEIRA LOBAO - 27/11/2018 18:18:12
https://tjpi.pje.jus.br:443/pje/Processo/ConsultaDocumento/listView.seam?x=18112718181263900000003690022
Número do documento: 18112718181263900000003690022

PRONTOMED ADULTO
Parecer médico

Paciente	FRANCISCA MARIA FERNANDES DE SOUSA	Atendimento	1569191
		Convênio:	MEDPLAN
Especialidade origem	Clínica Geral	Especialidade destino	Cirurgia Geral

Motivo da Consulta

Paciente vitima de acidente motociclisto há mais ou menos 2 semanas evoluindo com ferimento extenso em região de ombro e braço direito. Ferimento apresentando áreas de necrose. Solicito avaliação da Cirurgia Geral quanto a realização de desbridamento.

Grato!

Data : 18/04/2018 07:54:39

Dr. Vinicius Ribeiro Dias
CRM 6840

Resposta parecer

VITMSOLICITADO DEBRIDAMENTO DA LESÃO PELAS CIRURGIA PLÁSTICA.
CDT- SERÁ REALIZADO O PROCEDIMENTO

Data : 18/04/2018 12:35:10

Alexandre Santos Rocha
CRM 3153

Dr. Alexandre Santos da Rocha
CRM/PI 3153
Cirurgia Digestiva e Videolaparoscopia

Assinado eletronicamente por: SERGIO LUIZ OLIVEIRA LOBAO - 27/11/2018 18:18:12
https://tjpi.pje.jus.br:443/pje/Processo/ConsultaDocumento/listView.seam?x=18112718181263900000003690022
Número do documento: 18112718181263900000003690022

prontomed

Evolução Paciente

Paciente	FRANCISCA MARIA FERNANDES DE SOUSA	Atendimento	1.569.191
Data Nascto.	01/05/1989 28 Anos	Prontuário	444.117
Sexo	Feminino	Dt. Entrada	06/04/2018 01:01:11
Telefone	995934371	Convênio	MEDPLAN APARTAMENTO
Leito	ABACATE		

Data evolução	Função	Tipo evolução	Especialidade	Usuário	Código prof
21/04/2018 11:37	Fisioterapeuta	Fisioterapia Evolução		Rodrigo Jose de Souza Barros	CREFITO 108808

EVOLUÇÃO DE FISIOTERAPIA

MANHÃ

PACIENTE SEGUE ACORDADA, AFEBRIL, COOPERATIVA
RESPIRAÇÃO ESPONTANEA SEM APORTE DE O2.
AP: SP + DIMINUIDO EM BASES
PADRÃO RESPIRATÓRIO MISTO E SUPERFICIAL
SOBREPESO
DOR EM MSD E MID.
FRATURA ÚMERO MSD- IMOBILIZADO

SENSIBILIDADE DIMINUIDA EM MÃO DIREITA.
EXERCICIOS EM MSE E ATIVA EM MMII
SEGUE NO LEITO

CONDUTA FISIOTERAPIA MOTORA
FISIOTERAPIA RESPIRATÓRIA

Dr. Rodrigo Barros
Crefito 108808

Assinado eletronicamente por: SERGIO LUIZ OLIVEIRA LOBAO - 27/11/2018 18:18:12
https://tjpi.pje.jus.br:443/pje/Processo/ConsultaDocumento/listView.seam?x=18112718181263900000003690022
Número do documento: 18112718181263900000003690022

prontomed

Evolução Paciente

Paciente	FRANCISCA MARIA FERNANDES DE SOUSA	Atendimento	1.569.191
Data Nascto.	01/05/1989 28 Anos	Prontuário	444.117
Sexo	Feminino	Dt. Entrada	06/04/2018 01:01:11
Telefone	995934371	Convênio	MEDPLAN APARTAMENTO
Leito	ABACATE		

Data evolução	Função	Tipo evolução	Especialidade	Usuário	Código prof
21/04/2018 16:31	Fisioterapeuta	Fisioterapia Evolução		Rodrigo Jose de Souza Barros	CREFITO 108808

EVOLUÇÃO DE FISIOTERAPIA
TARDE

PACIENTE SEGUE ACORDADA, AFEBRIL, COOPERATIVA
RESPIRAÇÃO ESPONTANEA SEM APORTE DE O2.
AP: SP + DIMINUIDO EM BASES
PADRÃO RESPIRATÓRIO MISTO E SUPERFICIAL
SOBREPESO
DOR EM MSD E MID.
FRATURA ÚMERO MSD- IMOBILIZADO

SENSIBILIDADE DIMINUIDA EM MÃO DIREITA.
EXERCICIOS EM MSE E ATIVA EM MMII
SEGUE NO LEITO

CONDUTA FISIOTERAPIA MOTORA
FISIOTERAPIA RESPIRATÓRIA

Dr. Rodrigo Barros
Crefito 108808

Assinado eletronicamente por: SERGIO LUIZ OLIVEIRA LOBAO - 27/11/2018 18:18:12
https://tjpi.pje.jus.br:443/pje/Processo/ConsultaDocumento/listView.seam?x=18112718181263900000003690022
Número do documento: 18112718181263900000003690022

prontomed

Evolução Paciente

Paciente	FRANCISCA MARIA FERNANDES DE SOUSA	Atendimento	1.569.191
Data Nascto.	01/05/1989 28 Anos	Prontuário	444.117
Sexo	Feminino	Dt. Entrada	06/04/2018 01:01:11
Telefone	995934371	Convênio	MEDPLAN APARTAMENTO
Leito	ABACATE		

Data evolução	Função	Tipo evolução	Especialidade	Usuário	Código prof
22/04/2018 10:50	Fisioterapeuta	Fisioterapia Evolução		Rodrigo Jose de Souza Barros	CREFITO 108808

EVOLUÇÃO DE FISIOTERAPIA
MANHÃ

PACIENTE SEGUE ACORDADA, AFEBRIL, COOPERATIVA
RESPIRAÇÃO ESPONTANEA SEM APORTE DE O2.
AP: SP + DIMINUIDO EM BASES
PADRÃO RESPIRATÓRIO MISTO E SUPERFICIAL
SOBREPESO
DOR EM MSD E MID.
FRATURA ÚMERO MSD- IMOBILIZADO

SENSIBILIDADE DIMINUIDA EM MÃO DIREITA.
EXERCICIOS EM MSE E ATIVA EM MMII
SEGUE NO LEITO

CONDUTA FISIOTERAPIA MOTORA
FISIOTERAPIA RESPIRATÓRIA

Dr. Rodrigo Barros
Crefito 108808

Assinado eletronicamente por: SERGIO LUIZ OLIVEIRA LOBAO - 27/11/2018 18:18:12
https://tjpi.pje.jus.br:443/pje/Processo/ConsultaDocumento/listView.seam?x=18112718181263900000003690022
Número do documento: 18112718181263900000003690022

prontomed

Evolução Paciente

Paciente	FRANCISCA MARIA FERNANDES DE SOUSA	Atendimento	1.569.191
Data Nascto.	01/05/1989 28 Anos	Prontuário	444.117
Sexo	Feminino	Dt. Entrada	06/04/2018 01:01:11
Telefone	995934371	Convênio	MEDPLAN APARTAMENTO
Leito	ABACATE		

Data evolução	Função	Tipo evolução	Especialidade	Usuário	Código prof
22/04/2018 16:04	Fisioterapeuta	Fisioterapia Evolução		Rodrigo Jose de Souza Barros	CREFITO 108808

EVOLUÇÃO DE FISIOTERAPIA
TARDE

PACIENTE SEGUE ACORDADA, AFEBRIL, COOPERATIVA
RESPIRAÇÃO ESPONTANEA SEM APORTE DE O2.
AP: SP + DIMINUIDO EM BASES
PADRÃO RESPIRATÓRIO MISTO E SUPERFICIAL
SOBREPESO
DOR EM MSD E MID.
FRATURA ÚMERO MSD- IMOBILIZADO

SENSIBILIDADE DIMINUIDA EM MÃO DIREITA.
EXERCICIOS EM MSE E ATIVA EM MMII
SEGUE NO LEITO

CONDUTA FISIOTERAPIA MOTORA
FISIOTERAPIA RESPIRATÓRIA

Dr. Rodrigo Barros
Crefito 108808

Assinado eletronicamente por: SERGIO LUIZ OLIVEIRA LOBAO - 27/11/2018 18:18:12
https://tjpi.pje.jus.br:443/pje/Processo/ConsultaDocumento/listView.seam?x=18112718181275400000003690026
Número do documento: 18112718181275400000003690026

prontomed

Evolução Paciente

Paciente	FRANCISCA MARIA FERNANDES DE SOUSA	Atendimento	1.569.191
Data Nascto.	01/05/1989 28 Anos	Prontuário	444.117
Sexo	Feminino	Dt. Entrada	06/04/2018 01:01:11
Telefone	995934371	Convênio	MEDPLAN APARTAMENTO
Leito	ABACATE		

Data evolução	Função	Tipo evolução	Especialidade	Usuário	Código prof
23/04/2018 09:36	Fisioterapeuta	Fisioterapia Evolução		Rodrigo Jose de Souza Barros	CREFITO 108808

EVOLUÇÃO DE FISIOTERAPIA

MANHÃ

PACIENTE SEGUE ACORDADA, AFEBRIL, COOPERATIVA
RESPIRAÇÃO ESPONTANEA SEM APORTE DE O2.
AP: SP + DIMINUIDO EM BASES
PADRÃO RESPIRATÓRIO MISTO E SUPERFICIAL
SOBREPESO
DOR EM MSD E MID.
FRATURA ÚMERO MSD- IMOBILIZADO

SENSIBILIDADE DIMINUIDA EM MÃO DIREITA.
EXERCICIOS EM MSE E ATIVA EM MMII
SEGUE NO LEITO

CONDUTA FISIOTERAPIA MOTORA
FISIOTERAPIA RESPIRATÓRIA

Dr. Rodrigo Barros
Crefito 108808

Assinado eletronicamente por: SERGIO LUIZ OLIVEIRA LOBAO - 27/11/2018 18:18:12
https://tjpi.pje.jus.br:443/pje/Processo/ConsultaDocumento/listView.seam?x=18112718181275400000003690026
Número do documento: 18112718181275400000003690026

prontomed

Evolução Paciente

Paciente	FRANCISCA MARIA FERNANDES DE SOUSA	Atendimento	1.569.191
Data Nascto.	01/05/1989 28 Anos	Prontuário	444.117
Sexo	Feminino	Dt. Entrada	06/04/2018 01:01:11
Telefone	995934371	Convênio	MEDPLAN APARTAMENTO
Leito	ABACATE		

Data evolução	Função	Tipo evolução	Especialidade	Usuário	Código prof
23/04/2018 16:27	Fisioterapeuta	Fisioterapia Evolução		Karoline Cibelle Ferreira da Silva	CREFITO 116968

EVOLUÇÃO DE FISIOTERAPIA

TARDE

PACIENTE SEGUE ACORDADA, AFEBRIL, COOPERATIVA
RESPIRAÇÃO ESPONTANEA SEM APORTE DE O2.
AP: SP + DIMINUIDO EM BASES
PADRÃO RESPIRATÓRIO MISTO E SUPERFICIAL
SOBREPESO
DOR EM MSD E MID.
FRATURA ÚMERO MSD- IMOBILIZADO

SENSIBILIDADE DIMINUIDA EM MÃO DIREITA.
EXERCICIOS EM MSE E ATIVA EM MMII
SEGUE NO LEITO

CONDUTA FISIOTERAPIA MOTORA
FISIOTERAPIA RESPIRATÓRIA

Drª Karoline Cibelle Ferreira da Silva
FISIOTERAPEUTA
CREFITO: 116968-F
CPF: 998.200.993-15

Karoline Cibelle F. da Silva
CREFITO 116968

Assinado eletronicamente por: SERGIO LUIZ OLIVEIRA LOBAO - 27/11/2018 18:18:12
https://tjpi.pje.jus.br:443/pje/Processo/ConsultaDocumento/listView.seam?x=18112718181275400000003690026
Número do documento: 18112718181275400000003690026

prontomed

Evolução Paciente

Paciente	FRANCISCA MARIA FERNANDES DE SOUSA	Atendimento	1.569.191
Data Nascto.	01/05/1989 28 Anos	Prontuário	444.117
Sexo	Feminino	Dt. Entrada	05/04/2018 01:01:11
Telefone	995934371	Convênio	MEDPLAN APARTAMENTO
Leito	ABACATÊ		

Data evolução	Função	Tipo evolução	Especialidade	Usuário	Código prof
24/04/2018 09:20	Fisioterapeuta	Fisioterapia Evolução		Rodrigo Jose de Souza Barros	CREFITO 108808

EVOLUÇÃO DE FISIOTERAPIA

MANHÃ

PACIENTE SEGUE ACORDADA, AFEBRIL, COOPERATIVA
RESPIRAÇÃO ESPONTANEA SEM APORTE DE O2.
AP: SP + DIMINUIDO EM BASES
PADRÃO RESPIRATÓRIO MISTO E SUPERFICIAL
SOBREPESO
DOR EM MSD E MID.
FRATURA ÚMERO MSD- IMOBILIZADO

SENSIBILIDADE DIMINUIDA EM MÃO DIREITA.
EXERCICIOS EM MSE E ATIVA EM MMII
SEGUE NO LEITO

CONDUTA FISIOTERAPIA MOTORA
FISIOTERAPIA RESPIRATÓRIA

Dr. Rodrigo Barros
Crefito 108808

Assinado eletronicamente por: SERGIO LUIZ OLIVEIRA LOBAO - 27/11/2018 18:18:12
https://tjpi.pje.jus.br:443/pje/Processo/ConsultaDocumento/listView.seam?x=18112718181275400000003690026
Número do documento: 18112718181275400000003690026

prontomed

Evolução Paciente

Paciente	FRANCISCA MARIA FERNANDES DE SOUSA	Atendimento	1.569.191
Data Nascto.	01/05/1989 28 Anos	Prontuário	444.117
Sexo	Feminino	Dt. Entrada	06/04/2018 01:01:11
Telefone	995934371	Convênio	MEDPLAN APARTAMENTO
Leito	ABACATE		

Data evolução	Função	Tipo evolução	Especialidade	Usuário	Código prof
24/04/2018 17:35	Fisioterapeuta	Fisioterapia Evolução		Karoline Cibelle Ferreira da Silva	CREFITO 116968

EVOLUÇÃO DE FISIOTERAPIA

TARDE

PACIENTE SEGUE ACORDADA, AFEBRIL, COOPERATIVA
RESPIRAÇÃO ESPONTANEA SEM APORTE DE O2.
AP: SP + DIMINUIDO EM BASES
PADRÃO RESPIRATÓRIO MISTO E SUPERFICIAL
SOBREPESO
DOR EM MSD E MID.
FRATURA ÚMERO MSD- IMOBILIZADO

SENSIBILIDADE DIMINUIDA EM MÃO DIREITA.
EXERCICIOS EM MSE E ATIVA EM MMII
DEAMBULA DURANTE ATENDIMENTO COM O FISIOTERAPEUTA

CONDUTA FISIOTERAPIA MOTORA
FISIOTERAPIA RESPIRATÓRIA

Dr Karoline Cibelle Ferreira da Silva
FISIOTERAPEUTA
CREFITO: 116968-F
CPF: 998.200.993-15

Dr Karoline Cibelle Ferreira da Silva
FISIOTERAPEUTA
CREFITO: 116968-F
CPF: 998.200.993-15

Karoline Cibelle F. da Silva
CREFITO 116968

Assinado eletronicamente por: SERGIO LUIZ OLIVEIRA LOBAO - 27/11/2018 18:18:12
https://tjpi.pje.jus.br:443/pje/Processo/ConsultaDocumento/listView.seam?x=18112718181275400000003690026
Número do documento: 18112718181275400000003690026

prontomed

Evolução Paciente

Paciente	**FRANCISCA MARIA FERNANDES DE SOUSA**	Atendimento	**1.569.191**
Data Nascto.	01/05/1989 28 Anos	Prontuário	444.117
Sexo	Feminino	Dt. Entrada	06/04/2018 01:01:11
Telefone	995934371	Convênio	MEDPLAN APARTAMENTO
Leito	ABACATE		

Data evolução	Função	Tipo evolução	Especialidade	Usuário	Código prof
25/04/2018 10:08	Fisioterapeuta	Fisioterapia Evolução		Rodrigo Jose de Souza Barros	CREFITO 108808

EVOLUÇÃO DE FISIOTERAPIA

MANHÃ

PACIENTE SEGUE ACORDADA, AFEBRIL, COOPERATIVA
RESPIRAÇÃO ESPONTANEA SEM APORTE DE O2.
AP: SP + DIMINUIDO EM BASES
PADRÃO RESPIRATÓRIO MISTO E SUPERFICIAL
SOBREPESO
DOR EM MSD E MID.
FRATURA ÚMERO MSD- IMOBILIZADO

SENSIBILIDADE DIMINUIDA EM MÃO DIREITA.
EXERCICIOS EM MSE E ATIVA EM MMII
SEGUE NO LEITO

CONDUTA FISIOTERAPIA MOTORA
FISIOTERAPIA RESPIRATÓRIA

Dr. Rodrigo Barros
Crefito 108808

Assinado eletronicamente por: SERGIO LUIZ OLIVEIRA LOBAO - 27/11/2018 18:18:12
https://tjpi.pje.jus.br:443/pje/Processo/ConsultaDocumento/listView.seam?x=18112718181275400000003690026
Número do documento: 18112718181275400000003690026

prontomed

Evolução Paciente

Paciente	FRANCISCA MARIA FERNANDES DE SOUSA	Atendimento	1.569.191
Data Nascto.	01/05/1989 28 Anos	Prontuário	444.117
Sexo	Feminino	Dt. Entrada	06/04/2018 01:01:11
Telefone	995934371	Convênio	MEDPLAN APARTAMENTO
Leito	ABACATE		

Data evolução	Função	Tipo evolução	Especialidade	Usuário	Código prof
25/04/2018 17:32	Fisioterapeuta	Fisioterapia Evolução		IVO FELÍCIO BORGES FILHO	CREFITO 166218

EVOLUÇÃO DE FISIOTERAPIA TARDE

DIAGNÓSTICO
V03.1 Acid trans

PACIENTE SEGUE ACORDADA, CONSCIENTE, ORIENTADA
RESPIRAÇÃO ESPONTANEA SEM APORTE DE O2.
AP: SP + DIMINUIDO EM BASES
PADRÃO RESPIRATÓRIO MISTO E SUPERFICIAL
SOBREPESO
DOR EM MSD E MID.
FRATURA ÚMERO MSD- IMOBILIZADO

SENSIBILIDADE DIMINUIDA EM MÃO DIREITA.
EXERCICIOS PASSIVOS EM MSD E ATIVOS EM MSE
SENTADA NA POLTRONA

CONDUTA FISIOTERAPIA MOTORA
FISIOTERAPIA RESPIRATÓRIA

Dr. Ivo Felício Borges Filho
Crefito 166218

Assinado eletronicamente por: SERGIO LUIZ OLIVEIRA LOBAO - 27/11/2018 18:18:12
https://tjpi.pje.jus.br:443/pje/Processo/ConsultaDocumento/listView.seam?x=18112718181275400000003690026
Número do documento: 18112718181275400000003690026

prontomed

Evolução Paciente

Paciente	FRANCISCA MARIA FERNANDES DE SOUSA	Atendimento	1.569.191
Data Nascto.	01/05/1989 28 Anos	Prontuário	444.117
Sexo	Feminino	Dt. Entrada	06/04/2018 01:01:11
Telefone	995934371	Convênio	MEDPLAN APARTAMENTO
Leito	ABACATE		

Data evolução	Função	Tipo evolução	Especialidade	Usuário	Código prof
26/04/2018 10:06	Fisioterapeuta	Fisioterapia Evolução		Rodrigo Jose de Souza Barros	CREFITO 108808

EVOLUÇÃO DE FISIOTERAPIA
MANHÃ

DIAGNÓSTICO
V03.1 Acid trans

PACIENTE SEGUE ACORDADA, CONSCIENTE, ORIENTADA
RESPIRAÇÃO ESPONTANEA SEM APORTE DE O2.
AP: SP + DIMINUIDO EM BASES
PADRÃO RESPIRATÓRIO MISTO E SUPERFICIAL
SOBREPESO
DOR EM MSD E MID.
FRATURA ÚMERO MSD- IMOBILIZADO

SENSIBILIDADE DIMINUIDA EM MÃO DIREITA.
EXERCICIOS PASSIVOS EM MSD E ATIVOS EM MSE
SENTADA NA POLTRONA

CONDUTA FISIOTERAPIA MOTORA
FISIOTERAPIA RESPIRATÓRIA

Dr. Rodrigo Barros
Crefito 108808

Assinado eletronicamente por: SERGIO LUIZ OLIVEIRA LOBAO - 27/11/2018 18:18:12
https://tjpi.pje.jus.br:443/pje/Processo/ConsultaDocumento/listView.seam?x=18112718181275400000003690026
Número do documento: 18112718181275400000003690026

prontomed

Evolução Paciente

Paciente	FRANCISCA MARIA FERNANDES DE SOUSA	Atendimento	1.569.191
Data Nascto.	01/05/1989 28 Anos	Prontuário	444.117
Sexo	Feminino	Dt. Entrada	06/04/2018 01:01:11
Telefone	995934371	Convênio	MEDPLAN APARTAMENTO
Leito	ABACATE		

Data evolução	Função	Tipo evolução	Especialidade	Usuário	Código prof
26/04/2018 16:19	Fisioterapeuta	Fisioterapia Evolução		IVO FELÍCIO BORGES FILHO	CREFITO 166218

EVOLUÇÃO DE FISIOTERAPIA

TARDE

DIAGNÓSTICO
V03.1 Acid trans

PACIENTE SEGUE ACORDADA, ACIANÓTICA, COOPERATIVA
RESPIRAÇÃO ESPONTANEA SEM APORTE DE O2.
AP: SP + DIMINUIDO EM BASES
PADRÃO RESPIRATÓRIO MISTO E SUPERFICIAL
SOBREPESO
DOR EM MSD E MID.
FRATURA ÚMERO MSD- IMOBILIZADO

SENSIBILIDADE DIMINUIDA EM MÃO DIREITA.
EXERCICIOS EM MSD E ATIVOS EM MSE
POSICIONADA NA POLTRONA

CONDUTA FISIOTERAPIA MOTORA
FISIOTERAPIA RESPIRATÓRIA

Dr. Ivo Felicio Borges Filho
Crefito 166218

Assinado eletronicamente por: SERGIO LUIZ OLIVEIRA LOBAO - 27/11/2018 18:18:12
https://tjpi.pje.jus.br:443/pje/Processo/ConsultaDocumento/listView.seam?x=18112718181275400000003690026
Número do documento: 18112718181275400000003690026

prontomed

PRONTOMED ADULTO

FICHA DE ATENDIMENTO

1569191

Internação:	1569191	Dt Internação:	06/04/18 01:01:11	Setor:	Sala de Espera - PMA
Paciente:	FRANCISCA MARIA FERNANDES DE SOUSA			Quarto:	ESPERA 07
Nascimento:	01/05/89 28a 11m 5d	Sexo:		Acomodação:	
Estado Civil:		Fone Pac.:	995934371	Diaria:	Apartamento privativo
Convênio:	MEDPLAN	Matrícula:	2102.3400.		
R.G/C.N.:	273.066.8	CPF:	028.697.343-01		
Endereço:	RUA SANTA CATARINA , 1433 VILA NOVA CONQUISTA UNIÃO PI				
Nome da Mãe:	DOMINGAS FERNANDES DE SOUSA	Nome do Pai:	NÃO CONSTA		
Procedimento:					

Responsável:		Funcionário:	yaras
Endereço:			
Nascimento:	01/05/1989	Doc. Resp.:	CPF:
Fone Resp.:		Observações:	
Médico Resp.:	Dr. Marcio Batista de Carvalho (CRM 5047)	Tratamento:	Cirurgica

TERMO DE CONSENTIMENTO INFORMADO E ESCLARECIDO DO PACIENTE

Considerando o artigo 59 do Código de Ética Médica e os artigos 6º III e 39 VI da Lei 8.078 (Código de Defesa do Consumidor), que garante ao paciente informações sobre seu estado de saúde, eu, _____, representante legal do (a) paciente _____, estando em pleno gozo de minhas faculdades mentais, declaro para os devidos fins que fui previamente informado pelo médico, Dr. (a) _____, CRM (____) nº_____, do meu, ou do paciente o qual sou responsável, estado de saúde, diagnóstico e evolução provável da doença.

Declaro, igualmente, ter sido informado de forma clara sobre a finalidade, os benefícios e os riscos do tratamento e procedimentos a que vou me submeter ou a que vai ser submetido o paciente do qual sou responsável, bem como os efeitos colaterais e outras intercorrências e anormalidades que poderão advir do mesmo.

Procedimentos:

1. _____;
2. _____;
3. _____.

(Exemplos: Procedimentos invasivos e/ou cirurgia; Sedação, anestesia ou acompanhamento do anestesista; Transfusão de sangue e hemocomponentes)

Declaro, ainda, estar ciente de que o tratamento a ser adotado não implica necessariamente na cura e que a evolução da doença e do tratamento podem obrigar o(a) médico(a) a modificar condutas inicialmente propostas, sendo que, neste caso, fica o(a) mesmo(a) autorizado(a) desde já a tomar providências necessárias para tentar solucionar os problemas surgidos, seguindo seu julgamento, bem como uso de hemoderivados e transporte inter hospitalar se houver necessidade.

Ademais, ainda, informo estar ciente de que o Hospital não responde por qualquer objeto e/ ou valores dos pacientes e acompanhantes, tendo em vista que todos os apartamentos possuem sua propria chave, sendo, pois, de sua inteira responsabilidade.

Assim sendo, concordo com o referido tratamento e, para tanto, assino o presente documento na presença de testemunhas. No caso de no futuro tornar-me incapaz de tomar decisões sobre minha saúde, indico como meu representante _____, com documento de identidade nº _____.

Teresina, 6 de abril de 2018.

_____
ura do paciente ou responsável legal

Declaro para os fins que se fizerem necessários que todos os documentos que me foram solicitados no momento da autorização dos procedimentos hospitalares realizados no Hospital me foram prontamente devolvidos.

_____
ASSINATURA PACIENTE OU RESPONSÁVEL

Assinado eletronicamente por: SERGIO LUIZ OLIVEIRA LOBAO - 27/11/2018 18:18:12
https://tjpi.pje.jus.br:443/pje/Processo/ConsultaDocumento/listView.seam?x=18112718181275400000003690026
Número do documento: 18112718181275400000003690026

prontomed

Prescrição Centro Cirúrgico

Paciente	FRANCISCA MARIA FERNANDES DE SOUSA	Atendimento	1.569.191
Data Nasc.	01/05/1989 28 Anos	Prontuário	444117
Sexo	F	Convênio	MEDPLAN
Telefone	995934371	Dt. Prevista	06/04/2018 01:04
Procedimento Principal	Extensos Ferimentos, Cicatrizes Ou Tumores - Excisão	Data Real	06/04/2018 01:04
Médico Cirurgião	Marcio Batista de Carvalho	Duração	60
Médico Anestesista	Leonardo Machado Martins	Cirurgia Nº	30342

Medicamentos	Unidad. Medid.	Quantidade
Água Destilada Estéril Ampola C/ 10 mL	amp	1
Cefazolina 1g Inj.	FA	1
Cisatracúrio Inj. Ap (10mg - 5ml)	amp	1
Cloridrato de Ranitidina Inj. Ap (25mg/ml - 2ml)	amp	1
Dexametasona 4mg/ml Inj. (FA 2,5ml)	FA	1
Efortil Inj. Ap (10mg -1 mL)	amp	1
Fentanila 50 mcg/mL Inj. Ap - 10 mL	ml	10
Heparina Inj. FA (5.000 UI/mL - 5 mL)	FA	1
Ketamin 50 mg/mL Inj. ap-2 mL	amp	1
Propofol 10mg/mL Inj. 20 mL	FA	1
Soro Fisiológico 0,9% Ecoflac Frsc (1000 ml)	Fr	2
Soro Fisiológico 0,9% Ecoflac Frsc (1000 ml)	Fr	3
Soro Fisiológico 0,9% Ecoflac Frsc (1000 ml)	Fr	1
Soro Fisiológico 0,9% Ecoflac Frsc (1000 ml)	Fr	3
Soro Fisiológico 0,9% Ecoflac Frsc (500 ml)	Fr	3
Suxametônio 100 mg inj.	FA	1

Materiais	Unidad. Med.	Quantidade
Agulha 25x7 Desc.	un	1
Agulha 30x8 Desc.	un	1
Agulha 40x12 Desc.	un	3
Atadura Crepom 15cmx 1,8mt (Rolo)	Rl	2
Atadura Crepom 15cmx 1,8mt (Rolo)	Rl	2
Atadura Gessada 15cm X 3,0mt (Rolo)	Rl	3
Atadura Ortopédica 15cmx 1,8mt (Rolo)	Rl	3
Campo Operatório Estéril 25x28cm Pré-Lavado c/5	un	20
Eletrodo Descartável	un	5
Equipo p/ Sangue (Sangofix)	un	1
Filtro Bacteriano Adulto p/ Respirador	un	1
Gaze Estéril 7,5x7,5 13 Fios C/ 10 Unds	pct	8
Lâmina Bisturi N:24 Feather	un	1
Luva Cirúrgica Estéril 6,5	Par	1
Luva Cirúrgica Estéril 7,0	Par	4
Luva Cirúrgica Estéril 7,5	Par	2
Luva Cirúrgica Estéril 8,0	Par	1
Mononylon 2-0 14504 T	env	5
Mononylon 4-0 14502 T	env	2
Monosof 3-0 NP-43330	env	1
Monosof 3-0 NP-44330	env	3
Monosof 3-0 NP-44330	env	4
SERINGA S/AG.05ML	un	2
SERINGA S/AG.10ML	un	2
SERINGA S/AG.20ML	un	1
Sonda Asp. Traqueal 14	un	1
Transofix	un	2
Transofix	un	1
Transofix	un	2
Tubo Endot. C/cuff 7,0	un	1

Assinado eletronicamente por: SERGIO LUIZ OLIVEIRA LOBAO - 27/11/2018 18:18:12
https://tjpi.pje.jus.br:443/pje/Processo/ConsultaDocumento/listView.seam?x=18112718181275400000003690026
Número do documento: 18112718181275400000003690026

PRONTOMED ADULTO

Prescrição Eletrônica Paciente

1569174

Paciente	FRANCISCA MARIA FERNANDES DE SOUSA	Atendimento	1.569.174	Prontuário	444.117
Nascimento	01/05/1989 28a 11m 5d	Convênio	MEDPLAN / APARTAMENTO		
Data Entrada	05/04/2018 23:48:15	Liberação	06/04/2018 00:06:07	Prescrição	1290630
Médico Resp	Dr. Marcio Batista de Carvalho (CRM 5047)	Data Prescr.	05/04/2018 23:58:00		
Prescritor	Marcio Batista de Carvalho (CRM 5047)	Validade	05/04/2018 23:58:00 / 06/04/2018 22:59:59		
Guia	84590696 Matric.Conv. 21023400	Senha	84590696		

Diretor Técnico Médico:

Procedimentos	Prazo	Material
1 Desbridamento Cirúrgico De Feridas Ou Extremidades	Agora.	
2 Extensos Ferimentos, Cicatrizes Ou Tumores - Excisão E R talhos	Agora.	

Marcio Batista de Carvalho
CRM 5047

Impresso em 06/04/2018 00:06:16

Página 1 MARCIOBC / MARCIO

Pronto Atendimento - PMA EMERGENCIA

Paciente: FRANCISCA MARIA FERNANDES DE SOUSA leito/quarto:

Assinado eletronicamente por: SERGIO LUIZ OLIVEIRA LOBAO - 27/11/2018 18:18:12
https://tjpi.pje.jus.br:443/pje/Processo/ConsultaDocumento/listView.seam?x=18112718181275400000003690026
Número do documento: 18112718181275400000003690026

prontomed

PRONTOMED ADULTO

Prescrição Eletrônica Paciente

1569174

Paciente	FRANCISCA MARIA FERNANDES DE SOUSA	Atendimento	1.569.174	Prontuário	444.117
Nascimento:	01/05/1989 28a 11m 4d	Convênio	MEDPLAN / APARTAMENTO		
Data Entrada	05/04/2018 23:48:15	Liberação	05/04/2018 23:57:57	Prescrição	1290627
Médico Resp	Dr. Marcio Batista de Carvalho (CRM 5047)	Data/Prescr.	05/04/2018 23:55:00		
Prescritor	Marcio Batista de Carvalho (CRM 5047)	Validade	05/04/2018 23:55:00 / 06/04/2018 22:59:59		
Guia	84590696 Matric. Conv. 21023400	Senha	84590696		

Diretor Técnico Médico:

Medicamentos			D
1 *Kefazol 1g Inj.*	2 Frasco-ampola Agora. 23:57		1 º
Reconstituir cada Frasco-ampola em 10 Mililitros de Água Destilada Estéril Ampola C/ 10 mL			
Observação			
2 *Gentamicina Inj Ap (40mg/mL - 1mL)*	3 Ampola Agora. IV 23:57		1 º
Separar 3 Mililitros do medicamento em 100 Mililitros de Soro Fisiológico 0,9% Miniflac Frsc (100 ml)			
Observação:			

Marcio Batista de Carvalho
CRM 5047

Dr. Marcio Batista
CRM-CE
Ortopedia e Trau
TEOT-14

Impresso em 05/04/2018 23:58:06

Página 1

MARCIOBC / MARCIO

Pronto Atendimento - PMA EMERGENCIA

Paciente: FRANCISCA MARIA FERNANDES DE SOUSA leito/quarto:

prontomed

Evolução Paciente

Paciente	FRANCISCA MARIA FERNANDES DE SOUSA	Atendimento	1.569.191
Data Nascto.	01/05/1989 28 Anos	Prontuário	444.117
Sexo	Feminino	Dt. Entrada	06/04/2018 01:01:11
Telefone	995934371	Convênio	MEDPLAN APARTAMENTO
Leito	BURITI		

Data evolução	Função	Tipo evolução	Especialidade	Usuário	Código prof
16/04/2018 09:37	Fisioterapeuta	Fisioterapia Evolução		Rodrigo Jose de Souza Barros	CREFITO 108808

EVOLUÇÃO DE FISIOTERAPIA

MANHA

PACIENTE CONSCIENTE, ORIENTADA, COLABORATIVA
RESPIRAÇÃO ESPONTANEA SEM APORTE DE O2.
AP: SP + DIMINUIDO EM BASES
PADRÃO RESPIRATÓRIO MISTO E SUPERFICIAL
SOBREPESO
DOR EM MSD E MID.
FRATURA ÚMERO MSD- IMOBILIZADO.
SENSIBILIDADE DIMINUIDA EM MÃO DIREITA.
REALIZADO CINESIOTERAPIA ASSISTIDA EM MSE E ATIVA EM MMII
SENTADA NA POLTRONA

CONDUTA FISIOTERAPIA MOTORA
FISIOTERAPIA RESPIRATÓRIA

Dr. Rodrigo Barros
Crefito 108808

Assinado eletronicamente por: SERGIO LUIZ OLIVEIRA LOBAO - 27/11/2018 18:18:12
https://tjpi.pje.jus.br:443/pje/Processo/ConsultaDocumento/listView.seam?x=18112718181275400000003690026
Número do documento: 18112718181275400000003690026

prontomed

Evolução Paciente

Paciente	FRANCISCA MARIA FERNANDES DE SOUSA	Atendimento	1.569.191
Data Nascto.	01/05/1989 28 Anos	Prontuário	444.117
Sexo	Feminino	Dt. Entrada	06/04/2018 01:01:11
Telefone	995934371	Convênio	MEDPLAN APARTAMENTO
Leito	ABACATE		

Data evolução	Função	Tipo evolução	Especialidade	Usuário	Código prof
17/04/2018 16:10	Fisioterapeuta	Fisioterapia Evolução		Karoline Cibelle Ferreira da Silva	CREFITO 116968

EVOLUÇÃO DE FISIOTERAPIA

TARDE

PACIENTE CONSCIENTE, ORIENTADA, COLABORATIVA
RESPIRAÇÃO ESPONTANEA SEM APORTE DE O2.
AP: SP + DIMINUIDO EM BASES
PADRÃO RESPIRATÓRIO MISTO E SUPERFICIAL
SOBREPESO
DOR EM MSD E MID.
FRATURA ÚMERO MSD- IMOBILIZADO.
SENSIBILIDADE DIMINUIDA EM MÃO DIREITA.
REALIZADO CINESIOTERAPIA ASSISTIDA EM MSE E ATIVA EM MMII
SENTADA NA POLTRONA

CONDUTA FISIOTERAPIA MOTORA
FISIOTERAPIA RESPIRATÓRIA

Dr Karoline Cibelle Ferreira da Silva
FISIOTERAPEUTA
CREFITO: 116968-F
CPF: 998.200.993-15

Karoline Cibelle F. da Silva
CREFITO 116968

Assinado eletronicamente por: SERGIO LUIZ OLIVEIRA LOBAO - 27/11/2018 18:18:12
https://tjpi.pje.jus.br:443/pje/Processo/ConsultaDocumento/listView.seam?x=18112718181275400000003690026
Número do documento: 18112718181275400000003690026

prontomed

Evolução Paciente

Paciente	FRANCISCA MARIA FERNANDES DE SOUSA	Atendimento	1.569.191
Data Nascto.	01/05/1989 26 Anos	Prontuário	444.117
Sexo	Feminino	Dt. Entrada	06/04/2018 01:01:11
Telefone	995934371	Convênio	MEDPLAN APARTAMENTO
Leito	BURITI		

Data evolução	Função	Tipo evolução	Especialidade	Usuário	Codigo prof
17/04/2018 09:42	Fisioterapeuta	Fisioterapia Evolução		Rodrigo Jose de Souza Barros	CREFITO 108808

EVOLUÇÃO DE FISIOTERAPIA

MANHA

PACIENTE CONSCIENTE, ORIENTADA, COLABORATIVA
RESPIRAÇÃO ESPONTANEA SEM APORTE DE O2.
AP: SP + DIMINUIDO EM BASES
PADRÃO RESPIRATÓRIO MISTO E SUPERFICIAL
SOBREPESO
DOR EM MSD E MID.
FRATURA ÚMERO MSD- IMOBILIZADO.
SENSIBILIDADE DIMINUIDA EM MÃO DIREITA.
REALIZADO CINESIOTERAPIA ASSISTIDA EM MSE E ATIVA EM MMII
SENTADA NA POLTRONA

CONDUTA FISIOTERAPIA MOTORA
FISIOTERAPIA RESPIRATÓRIA

Dr. Rodrigo Barros
Crefito 108808

Assinado eletronicamente por: SERGIO LUIZ OLIVEIRA LOBAO - 27/11/2018 18:18:12
https://tjpi.pje.jus.br:443/pje/Processo/ConsultaDocumento/listView.seam?x=18112718181275400000003690026
Número do documento: 18112718181275400000003690026

prontomed

Evolução Paciente

Paciente	FRANCISCA MARIA FERNANDES DE SOUSA	Atendimento	1.569.191
Data Nascto.	01/05/1989 28 Anos	Prontuário	444.117
Sexo	Feminino	Dt. Entrada	06/04/2018 01:01:11
Telefone	995934371	Convênio	MEDPLAN APARTAMENTO
Leito	ABACATE		

Data evolução	Função	Tipo evolução	Especialidade	Usuário	Código prof
18/04/2018 09:41	Fisioterapeuta	Fisioterapia Evolução		Rodrigo Jose de Souza Barros	CREFITO 108808

EVOLUÇÃO DE FISIOTERAPIA

MANHA

PACIENTE CONSCIENTE, ORIENTADA, COLABORATIVA
RESPIRAÇÃO ESPONTANEA SEM APORTE DE O2.
AP: SP + DIMINUIDO EM BASES
PADRÃO RESPIRATÓRIO MISTO E SUPERFICIAL
SOBREPESO
DOR EM MSD E MID.
FRATURA ÚMERO MSD- IMOBILIZADO.
SENSIBILIDADE DIMINUIDA EM MÃO DIREITA.
REALIZADO CINESIOTERAPIA ASSISTIDA EM MSE E ATIVA EM MMII
SENTADA NA POLTRONA

CONDUTA FISIOTERAPIA MOTORA
FISIOTERAPIA RESPIRATÓRIA

Dr. Rodrigo Barros
Crefito 108808

Assinado eletronicamente por: SERGIO LUIZ OLIVEIRA LOBAO - 27/11/2018 18:18:12
https://tjpi.pje.jus.br:443/pje/Processo/ConsultaDocumento/listView.seam?x=18112718181275400000003690026
Número do documento: 18112718181275400000003690026

prontomed

Evolução Paciente

Paciente	FRANCISCA MARIA FERNANDES DE SOUSA	Atendimento	1.569.191
Data Nascto.	01/05/1989 28 Anos	Prontuário	444.117
Sexo	Feminino	Dt. Entrada	06/04/2018 01:01:11
Telefone	995934371	Convênio	MEDPLAN APARTAMENTO
Leito	ABACATE		

Data evolução	Função	Tipo evolução	Especialidade	Usuário	Código prof
19/04/2018 09:40	Fisioterapeuta	Fisioterapia Evolução		Rodrigo Jose de Souza Barros	CREFITO 108808

EVOLUÇÃO DE FISIOTERAPIA

MANHA

PACIENTE CONSCIENTE, ORIENTADA, COLABORATIVA
RESPIRAÇÃO ESPONTANEA SEM APORTE DE O2.
AP: SP + DIMINUIDO EM BASES
PADRÃO RESPIRATÓRIO MISTO E SUPERFICIAL
SOBREPESO
DOR EM MSD E MID.
FRATURA ÚMERO MSD- IMOBILIZADO.
SENSIBILIDADE DIMINUIDA EM MÃO DIREITA.
REALIZADO CINESIOTERAPIA ASSISTIDA EM MSE E ATIVA EM MMII
SENTADA NA POLTRONA

CONDUTA FISIOTERAPIA MOTORA
FISIOTERAPIA RESPIRATÓRIA

Dr. Rodrigo Barros
Crefito 108808

Assinado eletronicamente por: SERGIO LUIZ OLIVEIRA LOBAO - 27/11/2018 18:18:13
https://tjpi.pje.jus.br:443/pje/Processo/ConsultaDocumento/listView.seam?x=18112718181300600000003690031
Número do documento: 18112718181300600000003690031

prontomed

Evolução Paciente

Paciente	**FRANCISCA MARIA FERNANDES DE SOUSA**	Atendimento	**1.569.191**
Data Nascto.	01/05/1989 28 Anos	Prontuário	444.117
Sexo	Feminino	Dt. Entrada	06/04/2018 01:01:11
Telefone	995934371	Convênio	MEDPLAN APARTAMENTO
Leito	ABACATE		

Data evolução	Função	Tipo evolução	Especialidade	Usuário	Código prof
20/04/2018 10:13	Fisioterapeuta	Fisioterapia Evolução		Rodrigo Jose de Souza Barros	CREFITO 108808

EVOLUÇÃO DE FISIOTERAPIA

MANHÃ

PACIENTE SEGUE ACORDADA, AFEBRIL, COOPERATIVA
RESPIRAÇÃO ESPONTANEA SEM APORTE DE O2.
AP: SP + DIMINUIDO EM BASES
PADRÃO RESPIRATÓRIO MISTO E SUPERFICIAL
SOBREPESO
DOR EM MSD E MID.
FRATURA ÚMERO MSD- IMOBILIZADO

SENSIBILIDADE DIMINUIDA EM MÃO DIREITA.
EXERCICIOS EM MSE E ATIVA EM MMII
SEGUE NO LEITO

CONDUTA FISIOTERAPIA MOTORA
FISIOTERAPIA RESPIRATÓRIA

Dr. Rodrigo Barros
Crefito 108808

Assinado eletronicamente por: SERGIO LUIZ OLIVEIRA LOBAO - 27/11/2018 18:18:13
https://tjpi.pje.jus.br:443/pje/Processo/ConsultaDocumento/listView.seam?x=18112718181300600000003690031
Número do documento: 18112718181300600000003690031

prontomed

Evolução Paciente

Paciente	FRANCISCA MARIA FERNANDES DE SOUSA	Atendimento	1.569.191
Data Nascto.	01/05/1989 28 Anos	Prontuário	444.117
Sexo	Feminino	Dt. Entrada	06/04/2018 01:01:11
Telefone	995934371	Convênio	MEDPLAN APARTAMENTO
Leito	ABACATE		

Data evolução	Função	Tipo evolução	Especialidade	Usuário	Código prof
19/04/2018 17:02	Fisioterapeuta	Fisioterapia Evolução		IVO FELICIO BORGES FILHO	CREFITO 166218

EVOLUÇÃO DE FISIOTERAPIA

DIAGNÓSTICO
V03.1 Acid trans

TARDE

PACIENTE SEGUE ACORDADA, AFEBRIL, COOPERATIVA
RESPIRAÇÃO ESPONTANEA SEM APORTE DE O2.
AP: SP + DIMINUIDO EM BASES
PADRÃO RESPIRATÓRIO MISTO E SUPERFICIAL
SOBREPESO
DOR EM MSD E MID.
FRATURA ÚMERO MSD- IMOBILIZADO

SENSIBILIDADE DIMINUIDA EM MÃO DIREITA.
EXERCICIOS EM MSE E ATIVA EM MMII
SEGUE NO LEITO

CONDUTA FISIOTERAPIA MOTORA
FISIOTERAPIA RESPIRATÓRIA

Dr. Ivo Felicio Borges Filho
Crefito 166218

Assinado eletronicamente por: SERGIO LUIZ OLIVEIRA LOBAO - 27/11/2018 18:18:13
https://tjpi.pje.jus.br:443/pje/Processo/ConsultaDocumento/listView.seam?x=18112718181300600000003690031
Número do documento: 18112718181300600000003690031

prontomed

Evolução Paciente

Paciente	FRANCISCA MARIA FERNANDES DE SOUSA	Atendimento	1.569.191
Data Nascto.	01/05/1989 28 Anos	Prontuário	444.117
Sexo	Feminino	Dt. Entrada	06/04/2018 01:01:11
Telefone	995934371	Convênio	MEDPLAN APARTAMENTO
Leito	ABACATE		

Data evolução	Função	Tipo evolução	Especialidade	Usuário	Código prof
20/04/2018 16:20	Fisioterapeuta	Fisioterapia Evolução		IVO FELÍCIO BORGES FILHO	CREFITO 166218

EVOLUÇÃO DE FISIOTERAPIA

DIAGNÓSTICO
V03.1 Acid trans

TARDE

PACIENTE SEGUE ACORDADA, CONSCIENTE, ESTÁVEL
RESPIRAÇÃO ESPONTANEA SEM APORTE DE O2.
AP: SP + DIMINUIDO EM BASES
PADRÃO RESPIRATÓRIO MISTO E SUPERFICIAL
SOBREPESO
DOR EM MSD E MID.
FRATURA ÚMERO MSD- IMOBILIZADO
SENSIBILIDADE DIMINUIDA EM MÃO DIREITA.
EXERCICIOS EM MSE E ATIVA EM MMII
POSICIONADA SENTADA NA POLTRONA

CONDUTA FISIOTERAPIA MOTORA
FISIOTERAPIA RESPIRATÓRIA

Dr. Ivo Felicio Borges Filho
Crefito 166218

Assinado eletronicamente por: SERGIO LUIZ OLIVEIRA LOBAO - 27/11/2018 18:18:13
https://tjpi.pje.jus.br:443/pje/Processo/ConsultaDocumento/listView.seam?x=18112718181300600000003690031
Número do documento: 18112718181300600000003690031

Assinado eletronicamente por: SERGIO LUIZ OLIVEIRA LOBAO - 27/11/2018 18:18:13
https://ljpi.pje.jus.br:443/pje/Processo/ConsultaDocumento/listView.seam?x=18112718181300600000003690031
Número do documento: 18112718181300600000003690031

prontomed

Relatório Consolidado de ENFERMAGEM

06/04/18 - 07/04/18

1569191

[redacted]	FRANCISCA MARIA FERNANDES DE SOUSA	[redacted]	1569191
[redacted]	01/05/1989 28 Anos [redacted] Feminino	[redacted]	444117
[redacted]	RUA SANTA CATARINA , 1433 VILA NOVA CONQUISTA UNIÃO PI	[redacted]	06/04/2018 01:01
[redacted]	MEDPLAN	[redacted]	
[redacted]	Posto Frutas - PMA - 2° andar [redacted] Pronto Socorro	[redacted]	BURITI

Cliente segue hemodinamicamente estável no leito, no momento com sono satisfatório, sem queixas álgicas de dor, monitorizada, em observação, aos CCII.

07/04/2018 04:00 JAYRIS LOPES VIEIRA Anotações de Enfermagem

Administrado medicamento: Dipirona Sódica Inj. Ap (500mg/ml-2 mL) | Dose: 1 amp | Via: IV | Da prescrição: 1290727 | JAYRIS LOPES VIEIRA | 07/04/2018 04:00:00 |

07/04/2018 06:00 JAYRIS LOPES VIEIRA Anotações de Enfermagem

Administrado medicamento: Soro Fisiológico 0,9% Ecoflac Frsc (500 ml) | Dose: 1 Fr | Via: IV | Da prescrição: 1290727 | JAYRIS LOPES VIEIRA | 07/04/2018 06:00:00 |

07/04/2018 06:00 JAYRIS LOPES VIEIRA Anotações de Enfermagem

Administrado medicamento: Ciprofloxacino 2mg/mL Inj. Bolsa c/ 100 mL | Dose: 2 Bs | Via: IV | Da prescrição: 1290727 | JAYRIS LOPES VIEIRA | 07/04/2018 06:00:00 |

07/04/2018 06:00 JAYRIS LOPES VIEIRA Anotações de Enfermagem

Administrado medicamento: Clindamicina Inj Ap (150 mg/mL - 4mL) | Dose: 1 amp | Via: IV | Da prescrição: 1290727 | JAYRIS LOPES VIEIRA | 07/04/2018 06:00:00 |

07/04/2018 06:00 JAYRIS LOPES VIEIRA Anotações de Enfermagem

Administrado medicamento: Cloridrato de Ranitidina Inj. Ap (25mg/ml - 2ml) | Dose: 1 amp | Via: IV | Da prescrição: 1290727 | JAYRIS LOPES VIEIRA | 07/04/2018 06:00:00 |

07/04/2018 06:00 JAYRIS LOPES VIEIRA Anotações de Enfermagem

Administrado medicamento: Heparina Sódica Subcutânea 5000UI Ap- 0,25 mL | Dose: 1 amp | Via: SC | Da prescrição: 1290727 | JAYRIS LOPES VIEIRA | 07/04/2018 06:00:00 |

07/04/2018 06:05 JAYRIS LOPES VIEIRA Enfermagem - Evolução

Cliente segue consciente, orientada, eupneica, respirando espontaneamente, sem aporte de O^2, mantendo boa de oximetria de pulso, afebril, tendendo a taquicardia, normotensa, hipocorada. Acesso Venoso Periférico em MSE, pérvio e sem sinais flogísticos. MSD imobilizado, apresentando múltiplas fraturas. Apresenta lesão na região da patelar do MIE. Dieta VO zero, até segunda ordem, pois está aguardando reavaliação do quadro clínico pelo médico plantonista. Diurese mensurada por SVD com débito claro, apresentando 1000 ml. Evacuações ausentes. Teve sono satisfatório. Aguarda exames de rotina e parecer com o cirurgião plástico. EM monitorização contínua e aos CCII.

[redacted] SEMEEL DE SOUSA NETO Anotações de Enfermagem

recebo paciente nesta UTI com diagnóstico POLITRAUMA (FRATURA DE CLAVICULA D, UMERO, RADIO, E ULNAR) segue consciente, orientada, fasica, respirando espontania SEM aporte de o^2 com bom padrão respiratório e oximetria de pulso, MSD IMOBILIZADO COM TALA GESSADA, acesso VENOSO PERIFERICO em MSE a uso de HIDRATAÇÃO a 63ml/h sem uso de DVA´S. Apresenta-se taquicardica, nomotensa, subfebril. Dieta VO, diuresse presente e mensurada por SVD.

[redacted] JESSICA MARIA ALVES MACHADO Anotações de Enfermagem

Administrado medicamento: Dipirona Sódica Inj. Ap (500mg/ml-2 mL) | Dose: 1 amp | Via: IV | Da prescrição: 1290727 | JESSICA MARIA ALVES MACHADO | 07/04/2018 08:00:00 |

[redacted] JESSICA MARIA ALVES MACHADO Anotações de Enfermagem

Administrado medicamento: Dipirona Sódica Inj. Ap (500mg/ml-2 mL) | Dose: 1 amp | Via: IV | Da prescrição: 1290727 | JESSICA MARIA ALVES MACHADO | 07/04/2018 12:00:00 |

[redacted] JESSICA MARIA ALVES MACHADO Anotações de Enfermagem

Administrado medicamento: Clindamicina Inj Ap (150 mg/mL - 4mL) | Dose: 1 amp | Via: IV | Da prescrição: 1290727 | JESSICA MARIA ALVES MACHADO | 07/04/2018 12:00:00 |

[redacted] JESSICA MARIA ALVES MACHADO Anotações de Enfermagem

Administrado medicamento: Heparina Sódica Subcutânea 5000UI Ap- 0,25 mL | Dose: 1 amp | Via:

prontomed

Relatório Consolidado de ENFERMAGEM

06/04/18 - 07/04/18

1569191

[redacted]	FRANCISCA MARIA FERNANDES DE SOUSA	[redacted]	1569191
[redacted]	01/05/1989 28 Anos [redacted] Feminino	[redacted]	444117
[redacted]	RUA SANTA CATARINA , 1433 VILA NOVA CONQUISTA UNIÃO PI	[redacted]	06/04/2018 01:01
[redacted]	MEDPLAN	[redacted]	
[redacted]	Posto Frutas - PMA - 2° andar [redacted] Pronto Socorro	[redacted]	BURITI

SC | Da prescrição: 1290727 | JESSICA MARIA ALVES MACHADO | 07/04/2018 14:00:00 |

07/04/2018 13:28 JESSICA MARIA ALVES MACHADO Anotações de Enfermagem

Administrado medicamento: Cloridrato de Ranitidina Inj. Ap (25mg/ml - 2ml) | Dose: 1 amp | Via: IV | Da prescrição: 1290727 | JESSICA MARIA ALVES MACHADO | 07/04/2018 14:00:00 |

07/04/2018 13:28 JESSICA MARIA ALVES MACHADO Anotações de Enfermagem

Administrado medicamento: Soro Fisiológico 0,9% Ecoflac Frsc (500 ml) | Dose: 1 Fr | Via: IV | Da prescrição: 1290727 | JESSICA MARIA ALVES MACHADO | 07/04/2018 14:00:00 |

[redacted]

06/04/2018	S422	S42.2 Frat da extremidade super do úmero	Preliminar	BENONI CARVALHO JUNIOR - 3911

Medicamentos Administrados

Ringer C/ Lactato Fresco (500	06/04/18 05:53:25	1	IV	ACM	SN	CARINA MENDES DA SILVA
Soro Fisiológico 0,9% Ecoflac	07/04/18 01:34:39	1	IV			JAYRES LOPES VIEIRA
Soro Fisiológico 0,9% Ecoflac	07/04/18 06:32:37	1	IV			JAYRES LOPES VIEIRA
Soro Fisiológico 0,9% Ecoflac	07/04/18 13:28:25	1	IV			JESSICA MARIA ALVES
Dipirona Sódica Inj. Ap	07/04/18 13:26:54	1	IV			JESSICA MARIA ALVES
Dipirona Sódica Inj. Ap	06/04/18 18:35:48	1	IV			ANATALIA MORENO DE
Dipirona Sódica Inj. Ap	07/04/18 01:35:11	1	IV			JAYRES LOPES VIEIRA
Dipirona Sódica Inj. Ap	07/04/18 01:35:38	1	IV			JAYRES LOPES VIEIRA
Dipirona Sódica Inj. Ap	07/04/18 06:33:24	1	IV			JAYRES LOPES VIEIRA
Dipirona Sódica Inj. Ap	07/04/18 13:28:43	1	IV			JESSICA MARIA ALVES
Cloridrato de Ranitidina Inj. Ap	07/04/18 01:34:57	1	IV			JAYRES LOPES VIEIRA
Cloridrato de Ranitidina Inj. Ap	07/04/18 06:33:11	1	IV			JAYRES LOPES VIEIRA
Cloridrato de Ranitidina Inj. Ap	07/04/18 13:28:04	1	IV			JESSICA MARIA ALVES
CIPROFLOXACINO 2MG/ML	06/04/18 18:36:01	2	IV			ANATALIA MORENO DE
CIPROFLOXACINO 2MG/ML	07/04/18 06:32:46	2	IV			JAYRES LOPES VIEIRA
CLINDAMICINA INJ AP (150	06/04/18 18:36:13	1	IV			ANATALIA MORENO DE
CLINDAMICINA INJ AP (150	07/04/18 01:35:25	1	IV			JAYRES LOPES VIEIRA
CLINDAMICINA INJ AP (150	07/04/18 06:33:00	1	IV			JAYRES LOPES VIEIRA
CLINDAMICINA INJ AP (150	07/04/18 13:27:52	1	IV			JESSICA MARIA ALVES
Heparina Sódica Subcutânea	07/04/18 06:33:50	1	SC			JAYRES LOPES VIEIRA
Heparina Sódica Subcutânea	07/04/18 06:33:38	1	SC			JAYRES LOPES VIEIRA
Heparina Sódica Subcutânea	07/04/18 13:27:38	1	SC			JESSICA MARIA ALVES
Ciprofloxacino 2mg/mL Inj.	06/04/18 06:16:35	2	IV			CARINA MENDES DA SILVA
Clindamicina Inj Ap (150	06/04/18 05:55:25	1	IV			CARINA MENDES DA SILVA
Telenoiamma Seringa	06/04/18 16:52:13	1	IM			THALISSA BENEDITA

prontomed

U. T. I
CONTROLES

DATA: 06/04/2018
PRONTUÁRIO:
CONVÊNIO: Mapfem

NOME: Francisca Maria Fernandes De Souza
IDADE: | ALTURA: | PESO: | GS/FRH:
LEITO: 07
DIAGNÓSTICO: Pós-Operatório
INTERNAÇÃO: / /

SSVV / Hora	T	FC	FR	PNI/ PAM	SpO_2	Glic. Capilar	PIC	PVC		DIETA	SORO	MED	Hemoderivados			Diurese	SNG/ VO	Evacuação		DRENO	
	SINAIS VITAIS									**ENTRADAS**						**SAÍDAS**					
07																500					
08																					
09																					
10																					
11																					
12																					
	BALANÇO PARCIAL																				
13																					
14																					
15																					
16																					
17																					
18																					
	BALANÇO PARCIAL																				
19																					
20																					
21																					
22																					
23																					
24																					
	BALANÇO PARCIAL																				
01																					
02																					
03																					
04																					
05																					
06																					
	BALANÇO PARCIAL																				
	BALANÇO TOTAL (24H)																				

OBSERVAÇÕES

EQUIPAMENTO
- [x] MONITOR CARDÍACO
- [x] OXÍMETRO DE PULSO
- [ ] BOMBA DE INFUSÃO

LIBERAÇÃO
DATA: 06/04/18
HORA: 04:00

ADMISSÃO - UTI
DATA: 06/04/18
HORA: 04:00

*ANOTAR EVACUAÇÕES E VÔMITOS COM: (-)Ausente / (+) Pequena quantidade / (++) Média quantidade / (+++) Grande quantidade

Assinado eletronicamente por: SERGIO LUIZ OLIVEIRA LOBAO - 27/11/2018 18:18:13
https://ljpi.pje.jus.br:443/pje/Processo/ConsultaDocumento/listView.seam?x=18112718181300600000003690031
Número do documento: 18112718181300600000003690031

PRONTOMED ADULTO

Prescrição Eletrônica Paciente

1569191

aciente	FRANCISCA MARIA FERNANDES DE SOUSA	Atendimento	1.569.191 Prontuário 444.117
ascimento	01/05/1989 28a 11m 6d Peso	Convênio	MEDPLAN / APARTAMENTO
ata Entrada	06/04/2018 01:01:11	Liberação	07/04/2018 13:10:33 Prescrição 1295177
édico Resp	Dr. Marcio Batista de Carvalho (CRM 5047)	Data Prescr.	07/04/2018 13:08:00
escritor	FRANCISCO JOSÉ LIMA (CRM 2101)	Validade	07/04/2018 15:00:00 / 08/04/2018 14:59:59
tor	UTI - 01 - PMA	Leito/Quarto	UTI - 07
D	S42.2 Frat da extremidade super do umero		

retor Técnico Médico:

Recomendações	Intervalo	Horários
idados e observação		
onitor Cardíaco		
onitorização de PA não invasiva com manguito descartável		
eurocheck		
bservar padrão respiratório		
imetria de pulso		
nho (UTI)		
beceira Elevada a 45°		
lchão de Ar		
mpressão Pneumática Intermitente		
giene Oral		
ias Compressivas		
idar decúbito 2/2 h		
ntrole de Diurese		

Dieta	Dose	Intervalo
ANDA		Contínuo
Dieta Branda		

Infusões	Gotejamento	
Cloreto De Potássio 10% - 10ml + SF 250 ML	gotas/min	ACM
Cloreto de Potássio 10% Inj. Ap (10 ml) 30,0 Mililitros		
Soro Fisiológico 0,9% Ecoflac Frsc (250 ml) 250,0 Mililitros		
Orientação : acm		
Sulfato De Magnésio 10% c/:10ml + SF 0,9% 100 mL	gotas/min	ACM
Sulfato de Magnésio 10% Inj. Ampola C/ 10ml 1,0 Ampola		
Soro Fisiológico 0,9% Miniflac Frsc (100 ml) 1,0 Frasco		
Orientação : acm		
Nitroprussiato Sódio (50mg-2ml) + SG 5% 250 mL 1,2	gotas/min	das 15 às 15
Soro Glicosado 5% Ecoflac Frsc (250 ml) 1,0 Frasco		
Nitroprussiato de Sódio Inj Ap (50mg-2ml) 1,0 Ampola		
Orientação : acm		
Noradrenalina (1mg/ml-4mL) 4 Amp + SG 234 mL BIC 3,5	gotas/min	ACM
NorADRENalina Inj. Ap (2mg/ml - 4ml) 4,0 Ampola		
Soro Glicosado 5% Ecoflac Frsc (250 ml) 234,0 Mililitros		
Orientação :		
Noradrenalina Dobrada 8 Amp + SG 218 mL BIC 3,5	gotas/min	ACM
NorADRENalina Inj. Ap (2mg/ml - 4ml) 8,0 Ampola		
Soro Glicosado 5% Ecoflac Frsc (250 ml) 218,0 Mililitros		
Orientação :		

Medicamentos	Dose / Intervalo / Via	Horários	Dia
Soro Fisiológico 0,9% Ecoflac Frsc (500 ml)	1 Frasco 8/8 h. IV	22 06 14	
Administrar 500 Mililitros (8/8 h. Intravenosa)			
Observação:			
Ringer C/ Lactato Frasco (500 ml)	1 Frasco ACM IV	ACM	2°

esso em: 07/04/2018 13:10:53	Página 1	FRANCISCOJL	CATE144

Assinado eletronicamente por: SERGIO LUIZ OLIVEIRA LOBAO - 27/11/2018 18:18:13
https://tjpi.pje.jus.br:443/pje/Processo/ConsultaDocumento/listView.seam?x=18112718181300600000003690031
Número do documento: 18112718181300600000003690031

prontomed

PRONTOMED ADULTO

Prescrição Eletrônica Paciente

1569191

ciente:	FRANCISCA MARIA FERNANDES DE SOUSA	Atendimento	1.569.191	Prontuário	444.117
scimento:	01/05/1989 28a 11m 6d Peso:	Convênio	MEDPLAN / APARTAMENTO		
ta Entrada	06/04/2018 01:01:11	Liberação	07/04/2018 13:10:33	Prescrição	1295177
dico Resp	Dr. Marcio Batista de Carvalho (CRM 5047)	Data Prescr.	07/04/2018 13:08:00		
escritor	FRANCISCO JOSÉ LIMA (CRM 2101)	Validade	07/04/2018 15:00:00 / 08/04/2018 14:59:59		
tor	UTI - 01 - PMA	Leito/Quarto	UTI - 07		
)	S42.2 Frat da extremidade super do umero				

Administrar 500 Mililitros (ACM Intravenosa)

Observação:

CIPROFLOXACINO 2MG/ML INJ. BOLSA C/ 100 ML	2 Bolsa 12/12 h (06-18) IV	18	2

Observação:

CLINDAMICINA INJ AP (150 MG/ML - 4ML)	1 Ampola 6/6 h. IV	18 06	12

Separar 25 Mililitros do medicamento em 50 Mililitros de Soro Fisiológico 0,9% Miniflac Frsc (100 ml)

Observação:

Cloridrato de Ranitidina Inj. Ap (25mg/ml - 2ml)	1 Ampola 8/8 h. IV		

Separar 2 Mililitros do medicamento em 10 Mililitros de Água Destilada Estéril Ampola C/ 10 mL

Observação:

Plamet Inj. Ap (5mg/ml-2ml)	1 Ampola ACM IV		ACM

Separar 1 Ampola do medicamento em 10 Mililitros de Água Destilada Estéril Ampola C/ 10 mL

Observação:

Zofran Inj. Ap (8mg - 4 ml)	1 Ampola ACM IV		ACM

Separar 4 Mililitros do medicamento em 10 Mililitros de Água Destilada Estéril Ampola C/ 10 mL

Observação:

Dipirona Sódica Inj. Ap (500mg/ml-2 mL)	1 Ampola 4/4 h. IV	16 20 00 04 08 12	

Separar 2 Mililitros do medicamento em 10 Mililitros de Água Destilada Estéril Ampola C/ 10 mL

Observação:

Sulfato De Morfina 10 mg Inj. AP - 1 mL	1 Ampola ACM IV		ACM

Separar 1 Mililitros do medicamento em 10 Mililitros de Água Destilada Estéril Ampola C/ 10 mL

Observação: *Fazer 2 ml da diluição ACM*

Heparina Sódica Subcutânea 5000UI Ap- 0,25 mL	1 Ampola 8/8 h. SC		

Observação:

Procedimento / Solicitação / Exame	Qtd / Frequência	Horários	Material
Curativo Rayon	24/24 h	15	
FERIMENTO MSD DESLUVAMENTO			
Fisioterapia Respiratória	8/8 h.	15 23 07	
Curativo Grande Porte	1x Manhã	10	
Fisioterapia Motora	8/8 h.	15 23 07	

Dr. Francisco José de Lima
CRM 2101

Assinado eletronicamente por: SERGIO LUIZ OLIVEIRA LOBAO - 27/11/2018 18:18:13
https://tjpi.pje.jus.br:443/pje/Processo/ConsultaDocumento/listView.seam?x=18112718181300600000003690031
Número do documento: 18112718181300600000003690031

PRONTOMED ADULTO

Prescrição Eletrônica Paciente

1569191

ıciente	FRANCISCA MARIA FERNANDES DE SOUSA	Atendimento	1.569.191 Prontuário 444.117
ıscimento	01/05/1989 28a 11m 6d Peso	Convênio	MEDPLAN / APARTAMENTO
ıta Entrada	06/04/2018 01:01:11	Liberação	07/04/2018 15:36:41 Prescrição 1295378
ıdico Resp.	Dr. Marcio Batista de Carvalho (CRM 5047)	Data Prescr.	07/04/2018 15:17:00
ıscritor	FRANCISCO JOSÉ LIMA (CRM 2101)	Validade	07/04/2018 16:00:00 / 08/04/2018 14:59:59
tor	UTI - 01 - PMA	Leito/Quarto	UTI - 07
D	S42.2 Frat da extremidade super do umero		

ıetor Técnico Médico:

Procedimentos/Serviços/Exame	Qtd	Intervalo	Horários	Material
I Curativo c/ AGE		1x Manhã	10	

Dr. Francisco José Lima
CRM 2101

Concentrado de hemácias _____ Unidade

Marcelo Luiz ...
Neurologista - Inter...
CRM-PI ...

Assinado eletronicamente por: SERGIO LUIZ OLIVEIRA LOBAO - 27/11/2018 18:18:13
https://tjpi.pje.jus.br:443/pje/Processo/ConsultaDocumento/listView.seam?x=18112718181300600000003690031
Número do documento: 18112718181300600000003690031

PRONTOMED ADULTO

Prescrição Eletrônica Paciente

1569191

ciente	FRANCISCA MARIA FERNANDES DE SOUSA	Atendimento	1.569.191 Prontuário 444.117
scimento	01/05/1989 28a 11m 7d Peso	Convênio	MEDPLAN / APARTAMENTO
ta Entrada	06/04/2018 01:01:11	Liberação	08/04/2018 09:26:09 Prescrição 1296183
dico Resp	Dr. Marcio Batista de Carvalho (CRM 5047)	Data Prescr.	08/04/2018 09:25:00
scritor	VINICIUS OLIVEIRA FERRO COSTA	Validade	08/04/2018 15:00:00 / 09/04/2018 14:59:59
lor	UTI - 01 - PMA	Leito/Quarto	UTI - 07
)	S42.2 Frat da extremidade super do umero		

etor Técnico Médico:

Recomendações	Intervalo	Horários
idados e observação		
nitor Cardíaco		
nitorização de PA não invasiva com manguito descartável		
urocheck		
servar padrão respiratório		
metria de pulso		
nho (UTI)		
peceira Elevada a 45°		
chão de Ar		
mpressão Pneumática Intermitente		
iene Oral		
ias Compressivas		
dar decúbito 2/2 h		
ntrole de Diurese		

tas	Dose	Intervalo				
ANDA		Contínuo				
Dieta Branda		15 18		06	09	12

uções	Velocidade		
Cloreto De Potássio 10% - 10ml + SF 250 ML		gotas/min	ACM
Cloreto de Potássio 10% Inj. Ap (10 ml)	30,0	Mililitros	
Soro Fisiológico 0,9% Ecoflac Frsc (250 ml)	250,0	Mililitros	
Orientação : acm			
Sulfato De Magnésio 10% c/ 10ml + SF 0,9% 100 mL		gotas/min	ACM
Sulfato de Magnésio 10% Inj. Ampola C/ 10ml	1,0	Ampola	
Soro Fisiológico 0,9% Miniflac Frsc (100 ml)	1,0	Frasco	
Orientação : acm			
Nitroprussiato Sódio (50mg-2ml) + SG 5% 250 mL	1,2	gotas/min	das 15 às 15
Soro Glicosado 5% Ecoflac Frsc (250 ml)	1,0	Frasco	
Nitroprussiato de Sódio Inj Ap (50mg-2ml)	1,0	Ampola	
Orientação : acm			
Noradrenalina (1mg/ml-4mL) 4 Amp + SG 234 mL BIC	3,5	gotas/min	ACM
NorADRENalina Inj. Ap (2mg/ml - 4ml)	4,0	Ampola	
Soro Glicosado 5% Ecoflac Frsc (250 ml)	234,0	Mililitros	
Orientação :			

licamentos	Dose / Intervalo / Via	Horários	
Soro Fisiológico 0,9% Ecoflac Frsc (500 ml)	1 Frasco 8/8 h. IV	22 06 14	
Administrar 500 Mililitros (8/8 h. Intravenosa)			
Observação:			
Ringer C/ Lactato Frasco (500 ml)	1 Frasco ACM IV	ACM	3°
Administrar 500 Mililitros (ACM Intravenosa)			
Observação:			
CIPROFLOXACINO 2MG/ML INJ. BOLSA C/ 100 ML	2 Bolsa 12/12 h (06-18) IV	18 06	3°

Assinado eletronicamente por: SERGIO LUIZ OLIVEIRA LOBAO - 27/11/2018 18:18:13
https://tjpi.pje.jus.br:443/pje/Processo/ConsultaDocumento/listView.seam?x=18112718181300600000003690031
Número do documento: 18112718181300600000003690031

PRONTOMED ADULTO

Prescrição Eletrônica Paciente

1569191

aciente	FRANCISCA MARIA FERNANDES DE SOUSA	Atendimento	1.569.191	Prontuário	444.117
lascimento	01/05/1989 28a 11m 7d Peso	Convênio	MEDPLAN / APARTAMENTO		
ata Entrada	06/04/2018 01:01:11	Liberação	08/04/2018 09:26:09	Prescrição	1296183
lédico Resp	Dr. Marcio Batista de Carvalho (CRM 5047)	Data Prescr.	08/04/2018 09:25:00		
rescritor	VINICIUS OLIVEIRA FERRO COSTA	Validade	08/04/2018 15:00:00 / 09/04/2018 14:59:59		
etor	UTI - 01 - PMA	Leito/Quarto	UTI - 07		
ID	S42.2 Frat da extremidade super do umero				

Observação:

CLINDAMICINA INJ AP (150 MG/ML - 4ML) 1 Ampola 6/6 h. IV 16 00 06 12 3°

Separar 25 Mililitros do medicamento em 50 Mililitros de Soro Fisiológico 0,9% Miniflac Frsc (100 ml)

Observação:

9 Cloridrato de Ranitidina Inj. Ap (25mg/ml - 2ml) 1 Ampola 8/8 h. IV 22 06 14

Separar 2 Mililitros do medicamento em 10 Mililitros de Água Destilada Estéril Ampola C/ 10 mL

Observação:

Plamet Inj. Ap (5mg/ml-2ml) 1 Ampola ACM IV ACM

Separar 1 Ampola do medicamento em 10 Mililitros de Água Destilada Estéril Ampola C/ 10 mL

Observação:

Zofran Inj. Ap (8mg - 4 ml) 1 Ampola ACM IV ACM

Separar 4 Mililitros do medicamento em 10 Mililitros de Água Destilada Estéril Ampola C/ 10 mL

Observação:

2 Dipirona Sódica Inj. Ap (500mg/ml-2 mL) 1 Ampola 4/4 h. IV 16 20 00 04 08 12

Separar 2 Mililitros do medicamento em 10 Mililitros de Água Destilada Estéril Ampola C/ 10 mL

Observação:

Sulfato De Morfina 10 mg Inj. AP - 1 mL 1 Ampola ACM IV ACM

Separar 1 Mililitros do medicamento em 10 Mililitros de Água Destilada Estéril Ampola C/ 10 mL

Observação: *Fazer 2 ml da diluição ACM*

) Heparina Sódica Subcutânea 5000UI Ap- 0,25 mL 1 Ampola 8/8 h. SC 22 06 14

Observação:

Procedimento / Serviços / Exame	Qtd / Intervalo	Horário			Material
Curativo Rayon	24/24 h	15			
FERIMENTO MSD DESLUVAMENTO					
Curativo c/ AGE	1x Manhã	10			
Fisioterapia Respiratória	8/8 h.	15	23	07	
Curativo Grande Porte	1x Manhã	10			
Fisioterapia Motora	8/8 h.	15	23	07	

Vinicius Oliveira Ferro Costa
CRM 5468

Assinado eletronicamente por: SERGIO LUIZ OLIVEIRA LOBAO - 27/11/2018 18:18:13
https://tjpi.pje.jus.br:443/pje/Processo/ConsultaDocumento/listView.seam?x=18112718181300600000003690031
Número do documento: 18112718181300600000003690031

Descrição Cirurgia

pronto

APOSIÇÃO DE CAMPOS ESTÉREIS
ISOLAMENTO DO FERIMENTO EXTENSO DO OMBRO
VIA DE ACESSO PARA A CLAVÍCULA
DIVULSÃO POR PLANOS
IDENTIFICAÇÃO DO FOCO DE FRATURA
REDUÇÃO COM PINÇAS
FIXAÇÃO PROVISÓRIA COM FIOS DE KIRSCHNER
MONTAGEM DE FIXADOR EXTERNO DE COLLES NA CLAVÍCULA
CONFERIDA REDUÇÃO SATISFATÓRIA À ESCOPIA
IRRIGAÇÃO SATISFATÓRIA COM SORO FISIOLÓGICO
REVISÃO DA HEMOSTASIA
FECHAMENTO POR PLANOS
CURATIVOS ESTÉREIS
TALA AXILO-PALMAR
RA

Seq.	Tipo Tempo	Qt. Minuto	Observação

Dr. Alisson Martins Granja Cavalcanti
CRM 5843

Ortopedista e Traumatologista
Especialista em Ombro e Cotovelo
CRM-PI 5667 / RQE 2930

Assinado eletronicamente por: SERGIO LUIZ OLIVEIRA LOBAO - 27/11/2018 18:18:13
https://tjpi.pje.jus.br:443/pje/Processo/ConsultaDocumento/listView.seam?x=18112718181300600000003690031
Número do documento: 18112718181300600000003690031

prontomed

U. T. I
CONTROLES

DATA: 09/04/18
PRONTUÁRIO:
CONVÊNIO:

NOME: Francisco Maria Fernandes | IDADE: 28 | ALTURA: | PESO: | GS/FRH: | LEITO: 07

DIAGNÓSTICO:

INTERNAÇÃO: / /

SSVV / Hora	T	FC	FR	PNI/ PAM	SpO_2	Glic. Capilar	PIC	PVC		DIETA	SORO	MED	Hemodi-vados			Diurese	SNG/ VO	Evacu-ação		DRENO		OBSERVAÇÕES
										ENTRADAS						SAÍDAS						
07										VO	HV	EV				SVD						
08	37	80	20	124/64	100%					300												
09										ZERO	126	10				400		-				
10	37	95	18	120/62	100%																	
11										ZERO	126					200		-				
12	37	80	19	120/65	100%																	
										ZERO	126	64				900		-				
BALANÇO PARCIAL										(-748mL)						(+752mL)						(-1.500mL)
13																						
14	36.8	92	20	103/60	100%						126		manio			200		-				Mico Banho no leito + Curativo
15																						
16	37	99	18	112/47	100%						126		367			200		-				14:30 constatado de hemorragia
17						98										300						16:00 Trocado curativo
18																						
BALANÇO PARCIAL																						
19																						
20																						
21	37	101	21	156/58	96%					E	Leite	210				100						* Retornou do CZ. as 21:15.
22	37	85	20	134/60	98%					E	63					100						
23										E												
24	36.8	94	18	135/55	100%					O	126	120				100						
BALANÇO PARCIAL										+ 219 ml						+ 519 ml						- 300 ml
01																						
02	36.7	89	19	127/69	100%					E	126					100						
03										E												
04	37°	85	18	135/67	100%					E	126	10				200						
05										O												
06	37.3	90	20	129/69	100%						126	350				250						
BALANÇO PARCIAL										+ 148 ml						+ 698 ml						- 550 ml
BALANÇO TOTAL (24H)										- 462 ml						+ 2.588 ml						- 3.050 ml

*ANOTAR EVACUAÇÕES E VÔMITOS COM: (-)Ausente / (+) Pequena quantidade / (++) Média quantidade / (+++) Grande quantidade

Assinado eletronicamente por: SERGIO LUIZ OLIVEIRA LOBAO - 27/11/2018 18:18:13
https://ljpi.pje.jus.br:443/pje/Processo/ConsultaDocumento/listView.seam?x=18112718181300600000003690031
Número do documento: 18112718181300600000003690031

PRONTOMED ADULTO

Prescrição Eletrônica Paciente

1569191

...iente	**FRANCISCA MARIA FERNANDES DE SOUSA**	Atendimento	**1.569.191**	Prontuário	**444.117**
...cimento	01/05/1989 **28a 11m 8d** Peso	Convênio	MEDPLAN / APARTAMENTO		
...a Entrada	06/04/2018 01:01:11	Liberação	09/04/2018 07:31:02	Prescrição	**1297475**
...dico Resp	**Dr. Marcio Batista de Carvalho (CRM 5047)**	Data Prescr.	**09/04/2018 07:29:00**		
...scritor	**NATHAN CAVALCANTE DE ARAÚJO**	Validade	09/04/2018 15:00:00 / 10/04/2018 14:59:59		
...or	**UTI - 01 - PMA**	Leito/Quarto	UTI - 07		
	S42.2 Frat da extremidade super do umero				

...tor Técnico Médico:

Procedimentos/Serviços/Exames	Qtd. Liberada	Posología	Material
Concentrado de Hemácias	ACM	ACM	

Nathan Cavalcante de Araujo Junior
CRM 6819

...esso em: 09/04/2018 07:31:30 | Página 1 | NATHANC | CATE144

Assinado eletronicamente por: SERGIO LUIZ OLIVEIRA LOBAO - 27/11/2018 18:18:13
https://tjpi.pje.jus.br:443/pje/Processo/ConsultaDocumento/listView.seam?x=18112718181300600000003690031
Número do documento: 18112718181300600000003690031

PRONTOMED ADULTO

Prescrição Eletrônica Paciente

1569191

aciente	FRANCISCA MARIA FERNANDES DE SOUSA	Atendimento 1.569.191	Prontuário 444.117
ascimento	01/05/1989 28a 11m 8d Peso:	Convênio MEDPLAN / APARTAMENTO	
ata Entrada	06/04/2018 01:01:11	Liberação 09/04/2018 13:37:16	Prescrição 1299769
édico Resp.	Dr. Marcio Batista de Carvalho (CRM 5047)	Data Prescr. 09/04/2018 13:36:00	
rescritor	FRANCISCO JOSÉ LIMA (CRM 2101)	Validade 09/04/2018 15:00:00 / 10/04/2018 14:59:59	
etor	UTI - 01 - PMA	Leito/Quarto UTI - 07	
ID	S42.2 Frat da extremidade super do umero		

iretor Técnico Médico:

ecomendações	Data/Hora	Obs
uidados e observação		
onitor Cardíaco		
onitorização de PA não invasiva com manguito descartável		
eurocheck		
bservar padrão respiratório		
ximetria de pulso		
anho (UTI)		
abeceira Elevada a 45°		
olchão de Ar		
ompressão Pneumática Intermitente		
giene Oral		
eias Compressivas		
udar decúbito 2/2 h		
ontrole de Diurese		

jum							
perativo	Tipo Jejum	Regra Início Jejum	Data Início Jejum	Motivo	Hora Início	Data Início	Data Fim
alização de Cirurgia	Jejum	em relação à cirurgia	09/04/2018	Ressecçã		09/04/2018	10/04/2018

luções	Vol. Infusão		
1 Cloreto De Potássio 10% - 10ml + SF 250 ML	gotas/min	ACM	
Cloreto de Potássio 10% Inj. Ap (10 ml)	30,0	Mililitros	
Soro Fisiológico 0,9% Ecoflac Frsc (250 ml)	250,0	Mililitros	
Orientação : acm			
2 Sulfato De Magnésio 10% c/ 10ml + SF 0,9% 100 mL	gotas/min	ACM	
Sulfato de Magnésio 10% Inj. Ampola C/ 10ml	1,0	Ampola	
Soro Fisiológico 0,9% Miniflac Frsc (100 ml)	1,0	Frasco	
Orientação : acm			
3 Nitroprussiato Sódio (50mg-2ml) + SG 5% 250 mL	1,2	gotas/min	das 15 às 15
Soro Glicosado 5% Ecoflac Frsc (250 ml)	1,0	Frasco	
Nitroprussiato de Sódio Inj Ap (50mg-2ml)	1,0	Ampola	
Orientação : acm			
4 Noradrenalina (1mg/ml-4mL) 4 Amp + SG 234 mL BIC	3,5	gotas/min	ACM
NorADRENalina Inj. Ap (2mg/ml - 4ml)	4,0	Ampola	
Soro Glicosado 5% Ecoflac Frsc (250 ml)	234,0	Mililitros	
Orientação :			

dicamentos	Dose - Intervalo - Via	Horário	Obs
Soro Fisiológico 0,9% Ecoflac Frsc (500 ml)	1 Frasco 8/8 h. IV	22 06 14	
Administrar 500 Mililitros (8/8 h. Intravenosa)			
Observação:			
Ringer C/ Lactato Frasco (500 ml)	1 Frasco ACM IV	ACM	4°
Administrar 500 Mililitros (ACM Intravenosa)			
Observação:			
CIPROFLOXACINO 2MG/ML INJ. BOLSA C/ 100 ML	2 Bolsa 12/12 h (06-18) IV	18 06 21:20	4°

Assinado eletronicamente por: SERGIO LUIZ OLIVEIRA LOBAO - 27/11/2018 18:18:13
https://tjpi.pje.jus.br:443/pje/Processo/ConsultaDocumento/listView.seam?x=18112718181300600000003690031
Número do documento: 18112718181300600000003690031

Descrição Cirurgia

pronto

Paciente	FRANCISCA MARIA FERNANDES DE SOUSA	Cirurgia	30.577
Prontuário	444 117	Prescrição	1.299.610
Dt. Nascto.	01/05/1989 28	Atendimento	1.569.191
Sexo	Feminino	Dt. Início	09/04/2018 17 05 — Dt. Término 09/04/2018 20:43
Telefone	995934371	Duração	218
Caracter Cir.	Eletiva	Cirurgião	Alisson Martins Granja Cavalcanti
Setor	Centro Cirúrgico 01 - PMA	Anestesista	Bruno Luis Soares Lima
Convênio	MEDPLAN	Anestesia	Geral
Observação			

Proced Princ. 30735084 Ressecção Lateral Da Clavícula

Dr. Alisson Cavalcanti
CRM-PI. 5843 TEOT 13840
ORTOPEDIA E TRAUMATOLOGIA
Cirurgião do Ombro e Cotovelo

30730031 - Desbridamento Cirúrgico

Procedimento: ~~30101786 - Sutura De Extensos Ferimentos Com Ou Sem Desbridamento~~ — Quantidade: 1

Função	Descrição	Código	Participante	CRM	Observação	Assinatura
2	Cirurgião Principal	634	Alisson Martins Granja Cavalcanti	5843		
3	Primeiro Auxiliar	2259	Gustavo de Souza Pereira	5680		
5	Anestesista	80997	Bruno Luis Soares Lima	4624		
6	Instrumentador	406374	KLECIANE LIMA DIAS	0000		
7	Circulante	109201	MÁRCIA RAQUEL DE MORAES	746279		
7	Circulante	78264	MARIA DA CRUZ JOSEFINA DE	980190		

Dr. Gustavo de Souza Pereira
Ortopedista e Traumatologista
Especialista em Ombro e Cotovelo
CRM-PI 5680 / TEOT 13239

Procedimento: 30717108 - Fraturas E/Ou Luxações E/Ou Avulsões - Tratamento Cirúrgico — Quantidade: 1

Função	Descrição	Código	Participante	CRM	Observação	Assinatura
2	Cirurgião Principal	634	Alisson Martins Granja Cavalcanti	5843		
3	Primeiro Auxiliar	2259	Gustavo de Souza Pereira	5680		
5	Anestesista	80997	Bruno Luis Soares Lima	4624		
6	Instrumentador	406374	KLECIANE LIMA DIAS	0000		
7	Circulante	78264	MARIA DA CRUZ JOSEFINA DE	980190		
7	Circulante	109201	MÁRCIA RAQUEL DE MORAES	746279		

Dr. Gustavo de Souza Pereira
Ortopedista e Traumatologista
Especialista em Ombro e Cotovelo
CRM-PI 5680 / TEOT 13239

Procedimento: 30735084 - ~~Ressecção Lateral Da Clavícula~~ SEM EFEITO — Quantidade: 1

Função	Descrição	Código	Participante	CRM	Observação	Assinatura
2	Cirurgião Principal	634	Alisson Martins Granja Cavalcanti	5843		
3	Primeiro Auxiliar	2259	Gustavo de Souza Pereira	5680		
5	Anestesista	80997	Bruno Luis Soares Lima	4624		
6	Instrumentador	406374	KLECIANE LIMA DIAS	0000		
7	Circulante	78264	MARIA DA CRUZ JOSEFINA DE	980190		
7	Circulante	109201	MÁRCIA RAQUEL DE MORAES	746279		

Dr. Gustavo de Souza Pereira
Ortopedista e Traumatologista
Especialista em Ombro e Cotovelo
CRM-PI 5680 / TEOT 13239

Diagnóstico Pré-Operatório

Resumo Cirurgia

Diagnóstico Pós-Operatório

Exame Radiológico

Bruno Lima
Bruno Luis Soares Lima
Médico - CRM-PI 4624

Exame Anatomopatologico

Achados operatórios

Cirurgia

PACIENTE EM DDH SOB ANESTESIA
ANTISSEPSIA E ASSEPSIA

Assinado eletronicamente por: SERGIO LUIZ OLIVEIRA LOBAO - 27/11/2018 18:18:13
https://tjpi.pje.jus.br:443/pje/Processo/ConsultaDocumento/listView.seam?x=18112718181315200000003690135
Número do documento: 18112718181315200000003690135

PRONTOMED ADULTO

Prescrição Eletrônica Paciente

1569191

Paciente	FRANCISCA MARIA FERNANDES DE SOUSA	Atendimento	1.569.191 — Prontuário 444.117
Nascimento	01/05/1989 28a 11m 8d Peso	Convênio	MEDPLAN / APARTAMENTO
Data Entrada	06/04/2018 01:01:11	Liberação	09/04/2018 13:37:16 — Prescrição 1299769
Médico Resp.	Dr. Marcio Batista de Carvalho (CRM 5047)	Data Prescr.	09/04/2018 13:36:00
Prescritor	FRANCISCO JOSÉ LIMA (CRM 2101)	Validade	09/04/2018 15:00:00 / 10/04/2018 14:59:59
Setor	UTI - 01 - PMA	Leito/Quarto	UTI - 07
CID	S42.2 Frat da extremidade super do umero		

Observação:

CLINDAMICINA INJ AP (150 MG/ML - 4ML) — 1 Ampola 6/6 h. IV — 18 ~~00~~ ~~06~~ 12

Separar 25 Mililitros do medicamento em 50 Mililitros de Soro Fisiológico 0,9% Miniflac Frsc (100 ml)

Observação:

9 Cloridrato de Ranitidina Inj. Ap (25mg/ml - 2ml) — 1 Ampola 8/8 h. IV — ~~22~~ ~~06~~ 14

Separar 2 Mililitros do medicamento em 10 Mililitros de Água Destilada Estéril Ampola C/ 10 mL

Observação:

Plamet Inj. Ap (5mg/ml-2ml) — 1 Ampola ACM IV — ACM

Separar 1 Ampola do medicamento em 10 Mililitros de Água Destilada Estéril Ampola C/ 10 mL

Observação:

Zofran Inj. Ap (8mg - 4 ml) — 1 Ampola ACM IV — ACM

Separar 4 Mililitros do medicamento em 10 Mililitros de Água Destilada Estéril Ampola C/ 10 mL

Observação:

2 Dipirona Sódica Inj. Ap (500mg/ml-2 mL) — 1 Ampola 4/4 h. IV — 16 20 ~~00~~ ~~04~~ ~~08~~ 12

Separar 2 Mililitros do medicamento em 10 Mililitros de Água Destilada Estéril Ampola C/ 10 mL

Observação:

Sulfato De Morfina 10 mg Inj. AP - 1 mL — 1 Ampola ACM IV — ACM

Separar 1 Mililitros do medicamento em 10 Mililitros de Água Destilada Estéril Ampola C/ 10 mL

Observação: *Fazer 2 ml da diluição ACM*

0 Heparina Sódica Subcutânea 5000UI Ap- 0,25 mL — 1 Ampola 8/8 h. SC — ~~22~~ ~~06~~ 14

Observação:

Procedimentos/Serviços/Exames	Qtd	Horário		
Curativo Rayon FERIMENTO MSD DESLUVAMENTO	24/24 h	15		
Curativo c/ AGE	1x Manhã			
Fisioterapia Respiratória	8/8 h.	15	23	07
Curativo Grande Porte	1x Manhã	10		
Fisioterapia Motora	8/8 h.	15	23	07

Dr. Francisco José Lima
CRM 2101

Assinado eletronicamente por: SERGIO LUIZ OLIVEIRA LOBAO - 27/11/2018 18:18:13
https://tjpi.pje.jus.br:443/pje/Processo/ConsultaDocumento/listView.seam?x=18112718181315200000003690135
Número do documento: 18112718181315200000003690135

PRONTOMED ADULTO

Prescrição Eletrônica Paciente

1569191

Paciente	FRANCISCA MARIA FERNANDES DE SOUSA	Atendimento	1.569.191 — Prontuário 444.117
Nascimento	01/05/1989 28a 11m 8d Peso	Convênio	MEDPLAN / APARTAMENTO
Data Entrada	06/04/2018 01:01:11	Liberação	09/04/2018 13:37:16 — Prescrição 1299769
Médico Resp	Dr. Marcio Batista de Carvalho (CRM 5047)	Data Prescr	09/04/2018 13:36:00
Prescritor	FRANCISCO JOSÉ LIMA (CRM 2101)	Validade	09/04/2018 15:00:00 / 10/04/2018 14:59:59
Setor	UTI - 01 - PMA	Leito/Quarto	UTI - 07
CID	S42.2 Frat da extremidade super do umero		

Observação:

CLINDAMICINA INJ AP (150 MG/ML - 4ML) — 1 Ampola 6/6 h. IV — 18 ~~00~~ ~~06~~ 12 °

Separar 25 Mililitros do medicamento em 50 Mililitros de Soro Fisiológico 0,9% Miniflac Frsc (100 ml)

Observação:

9 Cloridrato de Ranitidina Inj. Ap (25mg/ml - 2ml) — 1 Ampola 8/8 h. IV — ~~22~~ ~~06~~ 14

Separar 2 Mililitros do medicamento em 10 Mililitros de Água Destilada Estéril Ampola C/ 10 mL

Observação:

Plamet Inj. Ap (5mg/ml-2ml) — 1 Ampola ACM IV — ACM

Separar 1 Ampola do medicamento em 10 Mililitros de Água Destilada Estéril Ampola C/ 10 mL

Observação:

Zofran Inj. Ap (8mg - 4 ml) — 1 Ampola ACM IV — ACM

Separar 4 Mililitros do medicamento em 10 Mililitros de Água Destilada Estéril Ampola C/ 10 mL

Observação:

2 Dipirona Sódica Inj. Ap (500mg/ml-2 mL) — 1 Ampola 4/4 h. IV — 16 20 ~~00~~ ~~04~~ ~~08~~ 12

Separar 2 Mililitros do medicamento em 10 Mililitros de Água Destilada Estéril Ampola C/ 10 mL

Observação:

Sulfato De Morfina 10 mg Inj. AP - 1 mL — 1 Ampola ACM IV — ACM

Separar 1 Mililitros do medicamento em 10 Mililitros de Água Destilada Estéril Ampola C/ 10 mL

Observação: *Fazer 2 ml da diluição ACM*

0 Heparina Sódica Subcutânea 5000UI Ap- 0,25 mL — 1 Ampola 8/8 h. SC — ~~22~~ ~~06~~ 14

Observação:

Procedimentos/Serviços Extra	Qtd	Periodicidade	Horários		
Curativo Rayon FERIMENTO MSD DESLUVAMENTO		24/24 h	15		
Curativo c/ AGE		1x Manhã			
Fisioterapia Respiratória		8/8 h.	15	23	07
Curativo Grande Porte		1x Manhã	10		
Fisioterapia Motora		8/8 h.	15	23	07

Dr. Francisco José Lima
CRM 2101

Assinado eletronicamente por: SERGIO LUIZ OLIVEIRA LOBAO - 27/11/2018 18:18:13
https://tjpi.pje.jus.br:443/pje/Processo/ConsultaDocumento/listView.seam?x=18112718181315200000003690135
Número do documento: 18112718181315200000003690135

PRONTOMED ADULTO

Prescrição Eletrônica Paciente

1569191

cliente	FRANCISCA MARIA FERNANDES DE SOUSA	Atendimento	1.569.191 Prontuário 444.117
scimento	01/05/1989 28a 11m 8d Peso:	Convênio	MEDPLAN / APARTAMENTO
ta Entrada	06/04/2018 01:01:11	Liberação	09/04/2018 22:34:45 Prescrição 1301439
dico Resp	Dr. Marcio Batista de Carvalho (CRM 5047)	Data Prescr.	09/04/2018 22:32:00
scritor	FRANCISCO JOSÉ LIMA (CRM 2101)	Validade	09/04/2018 23:00:00 / 10/04/2018 14:59:59
tor	UTI - 01 - PMA	Leito/Quarto	UTI - 07
)	S42.2 Frat da extremidade super do umero		

etor Técnico Médico:

Procedimentos/Serviços/Exames	Qtd	Dig.Agil.	Prazo	Material
Uréia		1 Vez	23	Soro
: Sódio		1 Vez	23	Soro
Potássio (K)		1 Vez	23	Sangue e
Magnésio		1 Vez	23	Soro
Lactato		1 Vez	23	Soro
Hemograma		1 Vez	23	Sangue
Gasometria Arterial		1 Vez	23	Sangue
Creatinina		1 Vez	23	Soro
Cloro (CL)		1 Vez	23	Soro
CÁLCIO IONIZÁVEL		1 Vez	23	Soro
Bilir. total e frações		1 Vez	23	Soro
CPK		1 Vez	23	Soro
Tempo de Protrombina		1 Vez	23	Plasma
TTPA - Tempo de Tromboplastina Parcial Ativada		1 Vez	23	Plasma
TGP - Transaminase Piruvica - ALT		1 Vez	23	Soro
TGO - Transaminase Oxalacetica - AST		1 Vez	23	Soro

Dr. Francisco José Lima
CRM 2101

Assinado eletronicamente por: SERGIO LUIZ OLIVEIRA LOBAO - 27/11/2018 18:18:13
https://tjpi.pje.jus.br:443/pje/Processo/ConsultaDocumento/listView.seam?x=18112718181315200000003690135
Número do documento: 18112718181315200000003690135

CONSUMO DE MATERIAL EM SALA CIRÚRGICA

Paciente	**FRANCISCA MARIA FERNANDES DE**	Dt. Entrada	06/04/2018
Data Nascto	01/05/1989	Setor	Centro Cirúrgico 01 - PMA
Idade	28 anos	Cir Realizada	**Ressecção Lateral Da Clavícula**
Sexo	Feminino	Cirurgião	Alisson Martins Granja Cavalcanti
Convênio	MEDPLAN	Anestesista	**Bruno Luis Soares Lima**
Cód usuário	21023400	Início cirurgia	09/04/2018 17:05:07
Atendimento	1569191	Fim cirurgia	09/04/2018 20:43:13
Prontuário	444117	Cirurgia	30577

Participantes

Função	Participante	Código prof
Anestesista	Bruno Luis Soares Lima	4624
Anestesista	Bruno Luis Soares Lima	4624
Anestesista	Bruno Luis Soares Lima	4624
Circulante	MÁRCIA RAQUEL DE	746279
Circulante	MÁRCIA RAQUEL DE	746279
Circulante	MÁRCIA RAQUEL DE	746279
Circulante	MARIA DA CRUZ JOSEFINA	980190
Circulante	MARIA DA CRUZ JOSEFINA	980190
Circulante	MARIA DA CRUZ JOSEFINA	980190
Cirurgião Principal	Alisson Martins Granja Cavalca	5843
Cirurgião Principal	Alisson Martins Granja Cavalca	5843
Cirurgião Principal	Alisson Martins Granja Cavalca	5843
Instrumentador	KLECIANE LIMA DIAS	001184167
Instrumentador	KLECIANE LIMA DIAS	001184167
Instrumentador	KLECIANE LIMA DIAS	001184167
Primeiro Auxiliar	Gustavo de Souza Pereira	5680
Primeiro Auxiliar	Gustavo de Souza Pereira	5680
Primeiro Auxiliar	Gustavo de Souza Pereira	5680

Equipamentos

Equipamento	Quantidade	Profissional	Observação
Bisturi Elétrico - PMA	1	MARIA DA CRUZ JOSEFINA DE OLIV	
Capnógrafo - PMA	1		
Carro de anestesia - PMA	1		
Intensificador - PMA	1		
Mesa Ortopédica - PMA	1		
Mistura de Gases (Oxigênio + O	1		
Monitor cardíaco - PMA	1		
Perfurador Elétrico - PMA	1		
Ventilador - PMA	1		

Evolução

Data evolução	Liberação	Função	Tipo evolução	Especialidade	Usuário	Código prof
09/04/2018 17:20	09/04 18:14	Técnico de			MARIA DA CRUZ	COREN 980190

Paciente admitido no Centro Cirurgico para realizar procedimento de Ressecção Lateral Da ClaviCula, consciente, orientado, em maca, acompanhada de prontuaro, com sonda vesical de demova, hv funcionante, submetida a anestesia GERAL por Dra Yana, segue monitorizada com ssvv estavéis e controlados.

09/04/2018 21:15	09/04 21:22	Técnico de			MÁRCIA RAQUEL DE	COREN 746279

Término de procedimento, paciente segue para UTI, extubada, com HV funcionante, diurese por SVD, acompanhada de prontuário + ECG + pedido de RX, segue sob os cuidados de enfermagem.

Eventos

Inicio	Evento	Profissional	Código prof
17:00	Chegada do paciente no (Centro Cirúrgico)	MARIA DA CRUZ JOSEFINA	980190
17:05	Entrada do paciente na sala cirúrgica	MARIA DA CRUZ JOSEFINA	980190
17:10	Inicio da Anestesia	MARIA DA CRUZ JOSEFINA	980190
17:20	Inicio do procedimento cirúrgico	MARIA DA CRUZ JOSEFINA	980190
20:43	Fim do procedimento cirúrgico	MÁRCIA RAQUEL DE	746279
21:10	Término da anestesia	MÁRCIA RAQUEL DE	746279

Procedimentos/Serviços

Procedimento	Médico	Porte	Qtd	Classificação	Lado

Assinado eletronicamente por: SERGIO LUIZ OLIVEIRA LOBAO - 27/11/2018 18:18:13
https://tjpi.pje.jus.br:443/pje/Processo/ConsultaDocumento/listView.seam?x=18112718181315200000003690135
Número do documento: 18112718181315200000003690135

prontomed

Prescrição Centro Cirúrgico

Paciente	FRANCISCA MARIA FERNANDES DE SOUSA	Atendimento	1.569.191
Data Nasc.	01/05/1989 28 Anos	Prontuário	444117
Sexo	F	Convênio	MEDPLAN
Telefone	995934371	Dt. Prevista	09/04/2018 15:04
Procedimento Principal	Ressecção Lateral Da Clavícula	Data Real	09/04/2018 17:04
Médico Cirurgião	Alisson Martins Granja Cavalcanti	Duração	30
Médico Anestesista	Bruno Luis Soares Lima	Cirúrgia Nº	30577

Medicamentos	Unidad. Medid.	Quantidade
Água Destilada Estéril Ampola C/ 10 mL	amp	1
Cisatracúrio Inj. Ap (10mg - 5ml)	amp	1
Cisatracúrio Inj. Ap (10mg - 5ml)	amp	1
Dipirona Sódica Inj. Ap (500mg/ml-2 mL)	amp	2
Fentanila 50 mcg/mL Inj. Ap - 10 mL	ml	10
Ondansetrona Inj. Ap (4mg - 2 mL)	amp	1
Propofol 10mg/mL Inj. 20 mL	FA	1
Prostigmine 0,5 mg Inj. Ap c/ 1ml	amp	4
Sevoflurano Frasco C/ 250 mL	ml	120
Soro Fisiológico 0,9% Ecoflac Frsc (1000 ml)	Fr	2
Soro Fisiológico 0,9% Ecoflac Frsc (1000 ml)	Fr	2
Soro Fisiológico 0,9% Ecoflac Frsc (500 ml)	Fr	4
Sulfato de Atropina Inj. Ap (0,25mg - 1ml)	amp	3
Suxametônio 100 mg Inj.	FA	1
Tramal 100 mg/2 mL Inj Ap-2 mL	amp	1

Materiais	Unidad. Med.	Quantidade
Agulha 40x12 Desc.	un	2
Atadura Crepom 15cmx 1,8mt (Rolo)	Rl	1
Atadura Crepom 15cmx 1,8mt (Rolo)	Rl	5
Atadura Gessada 20cm X 4,0mt (Rolo)	Rl	3
Atadura Ortopédica 15cmx 1,8mt (Rolo)	Rl	4
Campo Operatório Estéril 25x28cm Pré-Lavado c/5	un	10
Campo Operatório Estéril 25x28cm Pré-Lavado c/5	un	20
Eletrodo Descartável	un	5
Equipo Padrão (Eurofix p/ Soro Gotas Filtro)	un	1
Filtro Bacteriano Adulto p/ Respirador	un	1
Gaze Estéril 7,5x7,5 13 Fios C/ 10 Unds	pct	6
Lâmina Bisturi N:24 Feather	un	1
Luva Cirúrgica Estéril 7,0	Par	1
Luva Cirúrgica Estéril 7,0	Par	2
Luva Cirúrgica Estéril 7,0	Par	4
Luva Cirúrgica Estéril 7,5	Par	1
Luva Cirúrgica Estéril 8,0	Par	4
Mononylon 2-0 1215 T	env	2
Mononylon 3-0 1171 T	env	2
SERINGA S/AG.10ML	un	2
SERINGA S/AG.20ML	un	1
Sonda Asp. Traqueal 14	un	1
Sonda Nasal Tipo Óculos	un	1
Torneirinha 3 vias descartavel	un	1
Transofix	un	1
Tubo Endot. C/cuff 7,5	un	1

01 - Fixador Externo para Fêmur.

Assinado eletronicamente por: SERGIO LUIZ OLIVEIRA LOBAO - 27/11/2018 18:18:13
https://tjpi.pje.jus.br:443/pje/Processo/ConsultaDocumento/listView.seam?x=18112718181315200000003690135
Número do documento: 18112718181315200000003690135

prontomed

U. T. I
CONTROLES

DATA: 10/04/18
PRONTUÁRIO:
CONVÊNIO: Medplan

NOME: Francisca Maria Fernandes de Sousa | IDADE: 26a | ALTURA: | PESO: | GS/FRH: | LEITO: 07

DIAGNÓSTICO: Politrauma (Fratura de clavícula D, Úmero D, Radio D e ulna D)

INTERNAÇÃO: / /

SINAIS VITAIS										ENTRADAS						SAÍDAS						OBSERVAÇÕES
SSVV / Hora	T	FC	FR	PNI/ PAM	SpO_2	Glic. Capilar	PIC	PVC		DIETA VO	SORO HV	MED EV	Hemoderivados			Diurese SVD	SNG/ VO	Evacuação		DRENO		
07																						* Higienização
08	36,5°	83	20	124/67	100%																	* Fisioterapia
09										ZERO	125	12				100		-				Ligado VNI 08:40
10	36°	113	21	120/78	100%					250												Desligado VNI 09:20
11										100AF	125					200		-				
12	36,5°	98	20	143/86	99%					150	125	87				100		-				
BALANÇO PARCIAL (+574 ml)										(+974 ml)						(-400 ml)						
13																						
14	36,5	96	20	140/90	100%					100AF	125	10				200						
15										200												14:30 Realizado banho no leito
16	36,7	90	20	127/74	98%					100AF	125	10				350						
17																						
18	36,8	115	20	131/75	97%					250	125	100				350						
BALANÇO PARCIAL (+2.145 ml)										(+1.145 ml)						(-900 ml)						
19																						
20																						
21																						
22																						
23																						
24																						
BALANÇO PARCIAL																						
01																						
02																						
03																						
04																						
05																						
06																						
BALANÇO PARCIAL																						
BALANÇO TOTAL (24H)																						

*ANOTAR EVACUAÇÕES E VÔMITOS COM: (-)Ausente / (+) Pequena quantidade / (++) Média quantidade / (+++) Grande quantidade

Assinado eletronicamente por: SERGIO LUIZ OLIVEIRA LOBAO - 27/11/2018 18:18:13
https://ljpi.pje.jus.br:443/pje/Processo/ConsultaDocumento/listView.seam?x=18112718181315200000003690135
Número do documento: 18112718181315200000003690135

Relatório Consolidado de ENFERMAGEM

1569191

09/04/18 - 10/04/18

[redacted]	FRANCISCA MARIA FERNANDES DE SOUSA	[redacted]	1569191
[redacted]	01/05/1969 28 Anos [redacted] Feminino	[redacted]	444117
[redacted]	RUA SANTA CATARINA , 1433 VILA NOVA CONQUISTA UNIÃO PI	[redacted]	08/04/2018 01:01
[redacted]	MEDPLAN	[redacted]	
[redacted]	Posto Frutas - PMA - 2° andar [redacted] Pronto Socorro	[redacted]	BURITI

Dipirona Sódica Inj. Ap	10/04/18 14:51:46	1	IV	ANATALIA MORENO DE
Dipirona Sódica Inj. Ap	10/04/18 14:52:29	1	IV	ANATALIA MORENO DE
Cloridrato de Ranitidina Inj. Ap	10/04/18 00:47:50	1	IV	LORENA GABRIELE RUFINO
Cloridrato de Ranitidina Inj. Ap	10/04/18 06:40:53	1	IV	LORENA GABRIELE RUFINO
Cloridrato de Ranitidina Inj. Ap	10/04/18 14:53:16	1	IV	ANATALIA MORENO DE
CIPROFLOXACINO 2MG/ML	10/04/18 00:45:04	2	IV	LORENA GABRIELE RUFINO
CIPROFLOXACINO 2MG/ML	10/04/18 06:40:04	2	IV	LORENA GABRIELE RUFINO
CLINDAMICINA INJ AP (150	10/04/18 00:46:17	1	IV	LORENA GABRIELE RUFINO
CLINDAMICINA INJ AP (150	10/04/18 06:40:17	1	IV	LORENA GABRIELE RUFINO
CLINDAMICINA INJ AP (150	10/04/18 14:52:09	1	IV	ANATALIA MORENO DE
Heparina Sódica Subcutânea	10/04/18 00:46:40	1	SC	LORENA GABRIELE RUFINO
Heparina Sódica Subcutânea	10/04/18 06:41:12	1	SC	LORENA GABRIELE RUFINO
Heparina Sódica Subcutânea	10/04/18 14:53:33	1	SC	ANATALIA MORENO DE

Assinado eletronicamente por: SERGIO LUIZ OLIVEIRA LOBAO - 27/11/2018 18:18:13
https://ljpi.pje.jus.br:443/pje/Processo/ConsultaDocumento/listView.seam?x=18112718181315200000003690135
Número do documento: 18112718181315200000003690135

PRONTOMED ADULTO

Prescrição Eletrônica Paciente

1569191

Paciente	FRANCISCA MARIA FERNANDES DE SOUSA	Atendimento	1.569.191 — Prontuário 444.117
Nascimento	01/05/1989 28a 11m 9d Peso	Convênio	MEDPLAN / APARTAMENTO
Data Entrada	06/04/2018 01:01:11	Liberação	10/04/2018 13:46:25 — Prescrição 1303987
Médico Resp	Dr. Marcio Batista de Carvalho (CRM 5047)	Data Prescr	10/04/2018 13:44:00
Prescritor	Talita Hossary de Sousa (CRM 6846)	Validade	10/04/2018 15:00:00 / 11/04/2018 14:59:59
Setor	UTI - 01 - PMA	Leito/Quarto	UTI - 37
CID	S42.2 Frat da extremidade super do umero		

Diretor Técnico Médico:

Recomendações	Intervalo	Horários
Cuidados e observação		
Monitor Cardíaco		
Monitorização de PA não invasiva com manguito descartável		
Neurocheck		
Observar padrão respiratório		
Oximetria de pulso		
Banho (UTI)		
Cabeceira Elevada a 45°		
Colchão de Ar		
Compressão Pneumática Intermitente		
Higiene Oral		
Meias Compressivas		
Mudar decúbito 2/2 h		
Controle de Diurese		

Dietas	Data	Intervalo			
BRANDA		Contínuo			
Dieta Branda	15	18	21	06	09

Soluções	Vol.	Intervalo
1 Cloreto De Potássio 10% c/ 10ml + SF 250 ML		gotas/min ACM
Cloreto de Potássio 10% Inj. Ap (10 ml)	30,0	Mililitros
Soro Fisiológico 0,9% Ecoflac Frsc (250 ml)	250,0	Mililitros
Orientação : acm		
2 Sulfato De Magnésio 10% c/ 10ml + SF 0,9% 100 mL		gotas/min ACM
Sulfato de Magnésio 10% Inj. Ampola C/ 10ml	1,0	Ampola
Soro Fisiológico 0,9% Miniflac Frsc (100 ml)	1,0	Frasco
Orientação : acm		
3 Nitroprussiato Sódio (50mg-2ml) + SG 5% 250 mL		12 gotas/min das 15 as 15
Soro Glicosado 5% Ecoflac Frsc (250 ml)	1,0	Frasco
Nitroprussiato de Sódio Inj Ap (50mg-2ml)	1,0	Ampola
Orientação : acm		
4 Noradrenalina (1mg/ml-4ml) 4 Amp + SG 234 mL BIC		3,5 gotas/min ACM
NorADRENalina Inj. Ap (2mg/ml - 4ml)	4,0	Ampola
Soro Glicosado 5% Ecoflac Frsc (250 ml)	234,0	Mililitros
Orientação :		

Medicamentos	Posologia	Horários	Dose
1 Soro Fisiológico 0,9% Ecoflac Frsc (500 ml)	1 Frasco 8/8 h. IV	22 06 14	
Administrar 500 Mililitros (8/8 h. Intravenosa)			
Observação:			
2 Ringer C/ Lactato Frasco (500 ml)	1 Frasco ACM IV	ACM	5 °
Administrar 500 Mililitros (ACM Intravenosa)			
Observação:			
7 CIPROFLOXACINO 2MG/ML INJ. BOLSA C/ 100 ML	2 Bolsa 12/12 h (06-18) IV	18 06	5 °

Assinado eletronicamente por: SERGIO LUIZ OLIVEIRA LOBAO - 27/11/2018 18:18:13
https://tjpi.pje.jus.br:443/pje/Processo/ConsultaDocumento/listView.seam?x=18112718181315200000003690135
Número do documento: 18112718181315200000003690135

Assinado eletronicamente por: SERGIO LUIZ OLIVEIRA LOBAO - 27/11/2018 18:18:13
https://ljpi.pje.jus.br:443/pje/Processo/ConsultaDocumento/listView.seam?x=18112718181315200000003690135
Número do documento: 18112718181315200000003690135

prontomed

Relatório Consolidado de ENFERMAGEM

10/04/18 - 10/04/18

[redacted] 1569191

[redacted]	FRANCISCA MARIA FERNANDES DE SOUSA	[redacted]	1569191
[redacted]	01/05/1989 28 Anos [redacted] Feminino	[redacted]	444117
[redacted]	RUA SANTA CATARINA , 1433 VILA NOVA CONQUISTA UNIÃO PI	[redacted]	06/04/2018 01:01
[redacted]	MEDPLAN	[redacted]	
[redacted]	Posto Frutas - PMA - 2º andar [redacted] Pronto Socorro	[redacted]	BURITI

[redacted]									
10/04 18:00	16	20	90	127 / 74		36.7	98	RAIMUNDA GOMES DE SÁ SILVA -	
10/04 17:52	18	20	115	131 / 75		36.8	97	RAIMUNDA GOMES DE SÁ SILVA -	

10/04/2018 15:22 RAIMUNDA GOMES DE SÁ SILVA Enfermagem - Evolução

15:30 Paciente aceita dieta oferecida

10/04/2018 16:00 ANATALIA MORENO DE MESQUITA Anotações de Enfermagem

Administrado medicamento: Dipirona Sódica Inj. Ap (500mg/ml-2 mL) | Dose: 1 amp | Via: IV | Da prescrição: 1303987 | ANATALIA MORENO DE MESQUITA | 10/04/2018 16:00:00 |

10/04/2018 16:16 RAIMUNDA GOMES DE SÁ SILVA Enfermagem - Evolução

16:00 Realizada tentativa de novo AVP foi utiliado Jelco numero 20.

Estagiaria Patricia

10/04/2018 17:45 ALANA CAROLINA RODRIGUES BEZERRA DE AMORIM Enfermagem - Evolução

Paciente internado na UTI com HD: **POLITRAUMA - FRATURA MULTIPLA [MSD - CLAVICULA UMERO, RADIO ULNA] + PO CORREÇÃO FRATURA DE CLAVÍCULA D [09.04].** Evolui consciente, orientada, responsiva ao dialogo, com Glasgow 15, pupilas isocricas e fotorreagentes. Respirando em AA sem aporte de O2, mantendo bom padrão e com oximetria de pulso satisfatória. AVP em MSE funcionante e sem sinais flogisticos. Afebril, normocardica, normotensa, sem uso de DVA's. Tórax simetrico e com expansibilidade simetrica, AP: MV présentes sem RA. Abdome globoso, ausência de massa palpável com RHA diminuidos. Dieta Vo branda com boa aceitação. Diurese por SVD com bom volume. Evacuações ausentes ate o momento. Região sacral integra sem hidrocoloide, com alto risco para LPP, escore 12 na escala de Braden, intensificado mudança de decúbito, de 2/2h. Extremidades sem edemas, apresenta tala em MSD. Sem queixas no momento. Em programação de alta. Segue sob cuidados intensivos.
AC:. Rômulo da Costa

10/04/2018 17:49 RAIMUNDA GOMES DE SÁ SILVA Enfermagem - Evolução

18:00 Paciente segue consciente,orientada,normocardica,normotensa,eupneica,pximetria de pulso,diurese por SVD,dieta VO,AVP em MSE,aceita dieta oferecida,segue aos CCII.

Estagiaria Patricia

10/04/2018 18:00 ANATALIA MORENO DE MESQUITA Anotações de Enfermagem

Administrado medicamento: Ciprofloxacino 2mg/mL Inj. Bolsa c/ 100 mL | Dose: 2 Bs | Via: IV | Da prescrição: 1303987 | ANATALIA MORENO DE MESQUITA | 10/04/2018 18:00:00 |

10/04/2018 18:00 ANATALIA MORENO DE MESQUITA Anotações de Enfermagem

Administrado medicamento: Clindamicina Inj Ap (150 mg/mL - 4mL) | Dose: 1 amp | Via: IV | Da prescrição: 1303987 | ANATALIA MORENO DE MESQUITA | 10/04/2018 18:00:00 |

10/04/2018 18:10 ALANA CAROLINA RODRIGUES BEZERRA DE AMORIM Enfermagem - Evolução

Paciente tem melhora do estado geral e recebe alata da UTI para Apt Buriti, caso passado para Enfermeira Virna.
AC:. Rômulo da Costa

Medicamentos Administrados

[redacted]	[redacted]	[redacted]	[redacted]
Dipirona Sódica Inj. Ap	10/04/18 18:17:16	1 IV	ANATALIA MORENO DE
CIPROFLOXACINO 2MG/ML	10/04/18 18:16:51	2 IV	ANATALIA MORENO DE
CLINDAMICINA INJ AP (150	10/04/18 18:17:04	1 IV	ANATALIA MORENO DE

Impresso em: 11/04/2018 16:38:53 Página 1 DOUGLASA CATE151
Desktop: Server:

CONSUMO DE MATERIAL EM SALA CIRÚRGICA

Fraturas E/Ou Luxações E/Ou Avulsões - Tratamento Cirúrgico	Alisson Martins Granja Cavalcanti	1	Limpa
Ressecção Lateral Da Clavícula		1	
Sutura De Extensos Ferimentos Com Ou Sem Desbridamento	Alisson Martins Granja Cavalcanti	1	Limpa

MÁRCIA RAQUEL DE MORAES SOUSA
Circulante

Assinado eletronicamente por: SERGIO LUIZ OLIVEIRA LOBAO - 27/11/2018 18:18:13
https://tjpi.pje.jus.br:443/pje/Processo/ConsultaDocumento/listView.seam?x=18112718181315200000003690135
Número do documento: 18112718181315200000003690135

prontomed

Prescrição Centro Cirúrgico

Paciente	**FRANCISCA MARIA FERNANDES DE SOUSA**	Atendimento	**1.569.191**
Data Nasc.	01/05/1989 28 Anos	Prontuário	444117
Sexo	F	Convênio	MEDPLAN
Telefone	995934371	Dt. Prevista	09/04/2018 15:04
Procedimento Principal	Ressecção Lateral Da Clavícula	Data Real	09/04/2018 17:04
Médico Cirurgião	Alisson Martins Granja Cavalcanti	Duração	30
Médico Anestesista	Bruno Luis Soares Lima	Cirurgia Nº	30577

10 de Abril de 2018

Assinatura Circulante

Bruno Luis Soares
Médico Anestesista

Assinado eletronicamente por: SERGIO LUIZ OLIVEIRA LOBAO - 27/11/2018 18:18:13
https://tjpi.pje.jus.br:443/pje/Processo/ConsultaDocumento/listView.seam?x=18112718181315200000003690135
Número do documento: 18112718181315200000003690135

Prontuário Eletrônico Peroperatório - PEPO

Diretor Técnico Médico:

Paciente	FRANCISCA MARIA FERNANDES DE SOUSA	Dt. Entrada	06/04/2018
Data Nascto	01/05/1989	Setor	UTI - 01 - PMA
Idade	28 anos	Cir Realizada	Ressecção Lateral Da Clavícula
Sexo	Feminino	Cirurgião	Alisson Martins Granja Cavalcanti
Convênio	MEDPLAN	Anestesista	Bruno Luis Soares Lima
Cód usuário	21023400	Tipo anestesia	Geral
Atendimento	1569191	Início cirurgia	09/04/2018
Prontuário	444117	Fim cirurgia	09/04/2018

Agentes anestésicos / Terapia Hidroeletrolítica / Medicamentos

	Apresentação comercial	Volume	Medida	Hipotensor	Dose	Qtd	Bomba	Início	Final
Diprivan 10 mg/mL Inj. 20 mL	Diprivan 10 mg/mL Inj. 20 mL	1	Frasco-				S	17:17	
SF 0,9% 500 ML	Soro Fisiológico 0,9% Ecoflac Frsc (500	1	Bolsa				S	20:40	
Cisatracúrio Inj. Ap (10mg - 5ml)	Cisatracúrio Inj. Ap (10mg - 5ml)	10	Mililitros				S	17:14	
Sevoflurano Frasco C/ 250 mL	Sevoflurano Frasco C/ 250 mL	120	Mililitros				N	17:15	20:40
Oxigênio	CILINDRO DE OXIGÊNIO WHITE MED	2	Litros por minuto				N	17:17	20:50
Atropina 0,25mg Inj. Ampola C/ 1ml	Sulfato de Atropina Inj. Ap (0,25mg - 1m	3	Ampola				S	20:40	
Bextra 40 Mg Inj.	Bextra Inj. Fa (40mg)	1	Frasco-				S	20:24	
Kefazol 1g Inj.	Kefazol 1g Inj.	2	Frasco-				S	17:15	
		1	Frasco-				S	19:57	
Novalgina 500 mg/mL Inj. Ap-2 mL	Novalgina 500 mg/mL Inj. Ap-2 mL	2	Ampola				S	20:21	
Ondansetrona 4mg Inj. Ampola C/ 2 mL	Ondansetrona Inj. Ap (4mg - 2 mL)	1	Ampola				S	20:21	
Prostigmine0,5mg/ml-1ml	Prostigmine 0,5 mg Inj. Ap c/ 1ml	4	Ampola				S	20:42	
Tramal 100 mg/2 mL Inj Ap-2 mL	Tramal 100 mg/2 mL Inj Ap-2 mL	1	Ampola				S	20:25	
SF 0,9% 500 ML	Soro Fisiológico 0,9% Ecoflac Frsc (500	1	Bolsa				S	17:17	
		1	Bolsa				S	18:19	
		1	Bolsa				S	19:41	
Fentanila 50 mcg/mL Inj. Ap - 10 mL	Fentanila 50 mcg/mL Inj. Ap - 10 mL	10	Mililitros				S	17:15	

Sinais Vitais e Monitorização

Hora	Ritmo	FC bpm	PAS mmHg	PAD mmHg	PAM mmHg	FR mpm	Temp °C	SpO2 %	PVC mmHg	PCP mmHg	ST	MPF	PIC mmHg	BCF bpm
20:45	Sinusal	87	115	70	85	15		98						
20:30	Sinusal	87	115	75	88	15		98						
20:15	Sinusal	90	115	75	88	15		98						
20:00	Sinusal	90	120	75	90	15		98						
19:45	Sinusal	90	120	78	92	15		98						
19:30	Sinusal	90	120	80	93	15		98						
19:15	Sinusal	84	120	69	86	15		98						
19:00	Sinusal	84	117	69	85	15		98						
18:45	Sinusal	86	117	69	85	15		98						
18:30	Sinusal	78	120	69	86	15		98						
18:15	Sinusal	86	116	69	84	15		98						
18:00	Sinusal	86	116	68	84	15		98						
17:45	Sinusal	86	115	68	83	15		98						
17:30	Sinusal	86	115	70	85	15		98						
17:15	Sinusal	90	130	80	96	15		98						

Bruno Luis Soares Lima
Médico - CRM 4624

Descrição da técnica anestésica

Hora	Técnica	Profissional
20:41	Anestesia Geral	Bruno Luis Soares Lima

Descrição

Impresso em 09/04/2018 21:03:40 — Dr. Bruno Luis Soares Lima (CRM 4624)

Página 1 — WATE61440

Paciente: FRANCISCA MARIA FERNANDES DE SOUSA — Setor: Centro Cirúrgico 01 - PMA — UTI - 07

Assinado eletronicamente por: SERGIO LUIZ OLIVEIRA LOBAO - 27/11/2018 18:18:13
https://tjpi.pje.jus.br:443/pje/Processo/ConsultaDocumento/listView.seam?x=18112718181315200000003690135
Número do documento: 18112718181315200000003690135

prontomed

Prontuário Eletrônico Peroperatório - PEPO

Diretor Técnico Médico:

Tipo Principal: Anestesia

Anamnese
Jejum > 8h
revisão de prontuário
monitorização
venóclise em mse
pré-oxigenação com O2 100%
IOT tubo c/c sem intercorrências
Capnometria presente
VM vc 490ml FR 12 PEEP 5 FiO2 50%
suporte clínico
extubado em sala
encaminhada para UTI hemodinâmicamente estável st 98%

Resumo de insumos utilizados

Apresentação comercial	Dose total	Qtde consumo	Prescrito
Agua Destilada Estéril Ampola C/ 10 mL	60 ml	6 amp	0
Bextra Inj. Fa (40mg)	1 FA	1 FA	0
Cloreto De Sódio 0,9% Inj. Ampola C/ 10	57 ml	5.7 amp	0
Diprivan 10 mg/mL Inj. 20 mL	1 FA	1 FA	0
Fentanila 50 mcg/mL Inj. Ap - 10 mL	10 ml	10 ml	0
Kefazol 1g Inj.	3 FA	3 FA	0
Novalgina 500 mg/mL Inj. Ap-2 mL	2 amp	2 amp	0
Ondansetrona Inj. Ap (4mg - 2 mL)	1 amp	1 amp	0
Prostigmine 0,5 mg Inj. Ap c/ 1ml	4 amp	4 amp	0
Sevoflurano Frasco C/ 250 mL	120 ml	120 ml	0
Soro Fisiológico 0,9% Ecoflac Frsc (500	4 Bs	4 Fr	0
Soro Fisiológico 0,9% Miniflac Frsc (100	100 ml	1 Fr	0
Sulfato de Atropina Inj. Ap (0,25mg - 1m	3 amp	3 amp	0
Tramal 100 mg/2 mL Inj Ap-2 mL	1 amp	1 amp	0

Bruno Lima
Bruno Luis Soares Lima
Médico - CRM-PI 4624

Assinado eletronicamente por: SERGIO LUIZ OLIVEIRA LOBAO - 27/11/2018 18:18:13
https://tjpi.pje.jus.br:443/pje/Processo/ConsultaDocumento/listView.seam?x=18112718181315200000003690135
Número do documento: 18112718181315200000003690135

prontomed

Gráficos do Prontuário Eletrônico Peroperatório - PEPO

Diretor Técnico Médico:

Paciente	FRANCISCA MARIA FERNANDES DE SOUSA	Dt. Entrada	06/04/2018
Data Nascto	01/05/1989	Setor	UTI - 01 - PMA
Idade	28 anos	Cir Realizada	Ressecção Lateral Da Clavícula
Sexo	Feminino	Cirurgião	Alisson Martins Granja Cavalcanti
Convênio	MEDPLAN	Anestesista	Bruno Luis Soares Lima
Cód usuário	21023400	Tipo anestesia	Geral
Atendimento	1569191	Início cirurgia	09/04/2018 17:05:07
Prontuário	444117	Fim cirurgia	09/04/2018 20:43:13

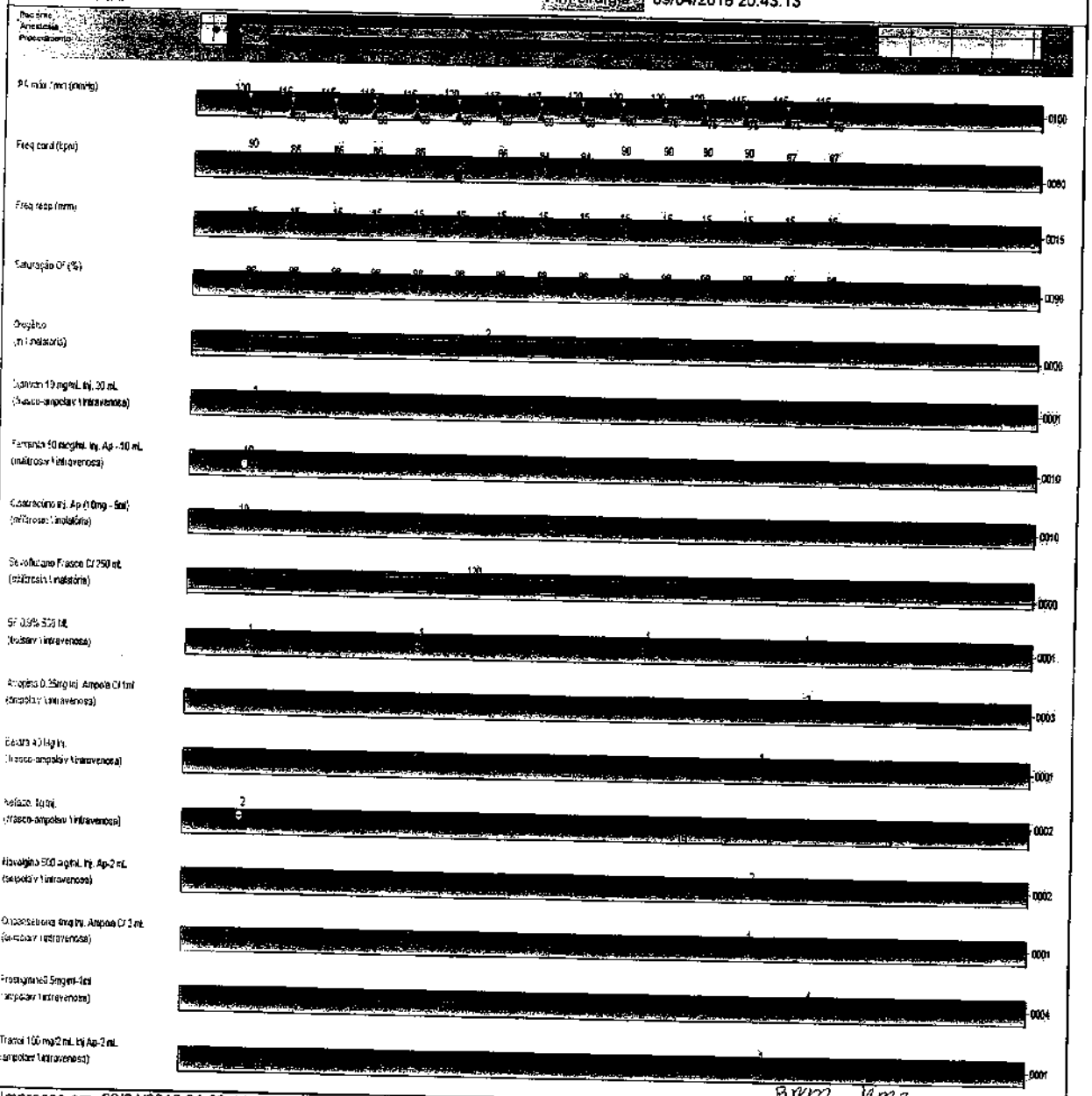

Impresso em 09/04/2018 21:03:44

Página 1

Dr. Bruno Luis Soares Lima (CRM 4624)

Bruno Luis Soares Lima
Médico - CRM-PI 4624 WATE66008

FRANCISCA MARIA FERNANDES DE SOUSA

Centro Cirúrgico 01 - PMA

UTI -

Assinado eletronicamente por: SERGIO LUIZ OLIVEIRA LOBAO - 27/11/2018 18:18:13
https://tjpi.pje.jus.br:443/pje/Processo/ConsultaDocumento/listView.seam?x=18112718181315200000003690135
Número do documento: 18112718181315200000003690135

prontomed

Prontuário Eletrônico Peroperatório - PEPO

Diretor Técnico Médico

Paciente	FRANCISCA MARIA FERNANDES DE SOUSA	Dt. Entrada	06/04/2018
Data Nascto	01/05/1989	Setor	Posto Frutas - PMA - 2° andar
Idade	28 anos	Cir Realizada	Fratura E/Ou Luxações (Incluindo Descolamento
Sexo	Feminino	Cirurgião	Alisson Martins Granja Cavalcanti
Convênio	MEDPLAN	Anestesista	Felipe de Sousa Facundo
Cód usuário	21023400	Tipo anestes	Geral
Atendimento	1569191	Início cirurgia	14/04/2018
Prontuário	444117	Fim cirurgia	14/04/2018

Dr. Felipe Facundo
Anestesiologista
CRM-PI 6048

Agentes anestésicos / Terapia Hidroeletrolítica / Medicamentos

	Apresentação comercial	Vel / dose	Medida	Hal insp/	Dose total	Bolus	Início	Final
Fentanila 50 mcg/mL Inj. Ap - 10 mL	Fentanila 50 mcg/mL Inj. Ap - 10 mL	5	Mililitros			S	10:12	
Tramal 100 mg/2 mL Inj Ap-2 mL	Tramal 100 mg/2 mL Inj Ap-2 mL	1	Ampola			S	11:18	
Quelicin 100 mg Inj.	Quelicin 100 mg Inj.	1	Frasco-			S	10:12	
Cisatracúrio Inj. Ap (10mg - 5ml)	Cisatracúrio Inj. Ap (10mg - 5ml)	1	Ampola			S	10:13	
Sevoflurano Frasco C/ 250 mL	Sevoflurano Frasco C/ 250 mL	95	Mililitros			S	10:14	
Oxigênio	CILINDRO DE OXIGÊNIO WHITE MED	1	Litros por minuto			N	10:09	13:00
Atropina 0.25mg Inj. Ampola C/ 1ml	Sulfato de Atropina Inj. Ap (0,25mg - 1m	4	Ampola			S	12:56	
Bextra 40 Mg Inj	Bextra Inj. Fa (40mg)	1	Frasco-			S	10:34	
Cefazolina 1g Inj.	Cefazolina 1g Inj.	2	Frasco-			S	10:12	
Cloridrato De Ranitidina 25mg/ml Inj. Am	Cloridrato de Ranitidina Inj. Ap (25mg/m	1	Ampola			S	10:33	
Decadron 4mg/ml Inj. Frasco-ampola C/ 2.	Decadron 4mg/ml Inj. (FA 2,5 ml)	1	Frasco-			S	10:32	
Dimorf 10 mg Inj. Ap - 1 mL	Dimorf 10 mg Inj. Ap - 1 mL	1	Ampola			S	11:50	
Dipirona Sódica 500 mg/mL Inj. Ap-2 mL	Dipirona Sódica Inj. Ap (500mg/ml-2 mL)	2	Ampola			S	10:42	
Ondansetrona 4mg Inj. Ampola C/ 2 mL	Ondansetrona Inj. Ap (4mg - 2 mL)	1	Ampola			S	10:45	
Prostigmine0.5mg/ml-1ml	Prostigmine 0.5 mg Inj. Ap c/ 1ml	4	Ampola			S	12:57	
Propofol 10mg/mL Inj. 20 mL	Propofol 10mg/mL Inj. 20 mL	1	Frasco-			S	10:12	

Sinais Vitais e Monitorização

	Ritmo	FC bpm	PAS mmHg	PAD mmHg	PAM mmHg	FR mrm	Temp C°	Sat O² %	PVC mmHg	PAE mmHg	ST	MAEC	PIC mmHg	BCF bpm
12:54	Sinusal	71	105	68	80			99						
12:12	Sinusal	77	110	58	75			99						
11:45	Sinusal	82	128	59	82			99						
11:20	Sinusal	79	123	62	82			99						
10:54	Sinusal	73	118	62	80			99						
10:31	Sinusal	77	121	65	83			99						
10:10	Sinusal	81	135	77	96			99						

Descrição da técnica anestésica

Técnica

	Técnica	Profissional
11:43	Anestesia Geral	Felipe de Sousa Facundo

Descrição

Tipo Principal: Anestesia

1- monitorização
2- venoclise
3- pre oxigenação o2 100%
4- indução anestesica venosa
5- ventilação
6- iot
7- vmc

Assinado eletronicamente por: SERGIO LUIZ OLIVEIRA LOBAO - 27/11/2018 18:18:13
https://tjpi.pje.jus.br:443/pje/Processo/ConsultaDocumento/listView.seam?x=18112718181315200000003690135
Número do documento: 18112718181315200000003690135

8- manutenção anestesica inalatoria

Resumo de insumos utilizados

Apresentação comercial	Dose total	Qtde consumo	Dispensado
Agua Destilada Estéril Ampola C/ 10 mL	90 ml	9 amp	0
Bextra Inj Fa (40mg)	1 FA	1 FA	0
Cefazolina 1g Inj.	2 FA	2 FA	0
Cloreto De Sódio 0,9% Inj Ampola C/ 10	56 ml	5.6 amp	0
Cloridrato de Ranitidina Inj. Ap (25mg/m	1 amp	1 amp	0
Decadron 4mg/ml Inj (FA 2,5ml)	1 FA	1 FA	0
Dimorf 10 mg Inj Ap - 1 mL	1 amp	1 amp	0
Dipirona Sódica Inj. Ap (500mg/ml-2 mL)	2 amp	2 amp	0
Fentanila 50 mcg/mL Inj. Ap - 10 mL	5 ml	5 ml	0
Ondansetrona Inj. Ap (4mg - 2 mL)	1 amp	1 amp	0
Propofol 10mg/mL Inj 20 mL	1 FA	1 FA	0
Prostigmine 0,5 mg Inj. Ap c/ 1ml	4 amp	4 amp	0
Quelicin 100 mg Inj.	1 FA	1 FA	0
Sevoflurano Frasco C/ 250 mL	95 ml	95 ml	0
Soro Fisiologico 0,9% Miniflac Frsc (100	100 ml	1 Fr	0
Sulfato de Atropina Inj. Ap (0,25mg - 1m	4 amp	4 amp	0
Tramal 100 mg/2 mL Inj Ap-2 mL	1 amp	1 amp	0

Dr. Felipe Facundo
Anestesiologista
CRM-PI 6048

Assinado eletronicamente por: SERGIO LUIZ OLIVEIRA LOBAO - 27/11/2018 18:18:13
https://tjpi.pje.jus.br:443/pje/Processo/ConsultaDocumento/listView.seam?x=18112718181315200000003690135
Número do documento: 18112718181315200000003690135

pronto

Gráficos do Prontuário Eletrônico Peroperatório - PEPO

Diretor Técnico Médico.

Paciente	FRANCISCA MARIA FERNANDES DE SOUSA	Dt. Entrada	06/04/2018
Data Nascto	01/05/1989	Setor	Posto Frutas - PMA - 2° andar
Idade	28 anos	Cir Realizada	Fratura E/Ou Luxações (Incluindo Descolamento
Sexo	Feminino	Cirurgião	Alisson Martins Granja Cavalcanti
Convênio	MEDPLAN	Anestesista	Felipe de Sousa Facundo
Cód usuário	21023400	Tipo anestes	Geral
Atendimento	1569191	Início cirurgia	14/04/2018 10:05:00
Prontuário	444117	Fim cirurgia	14/04/2018 12:47:46

Dr. Felipe Facundo
Anestesiologista
CRM-PI 6048

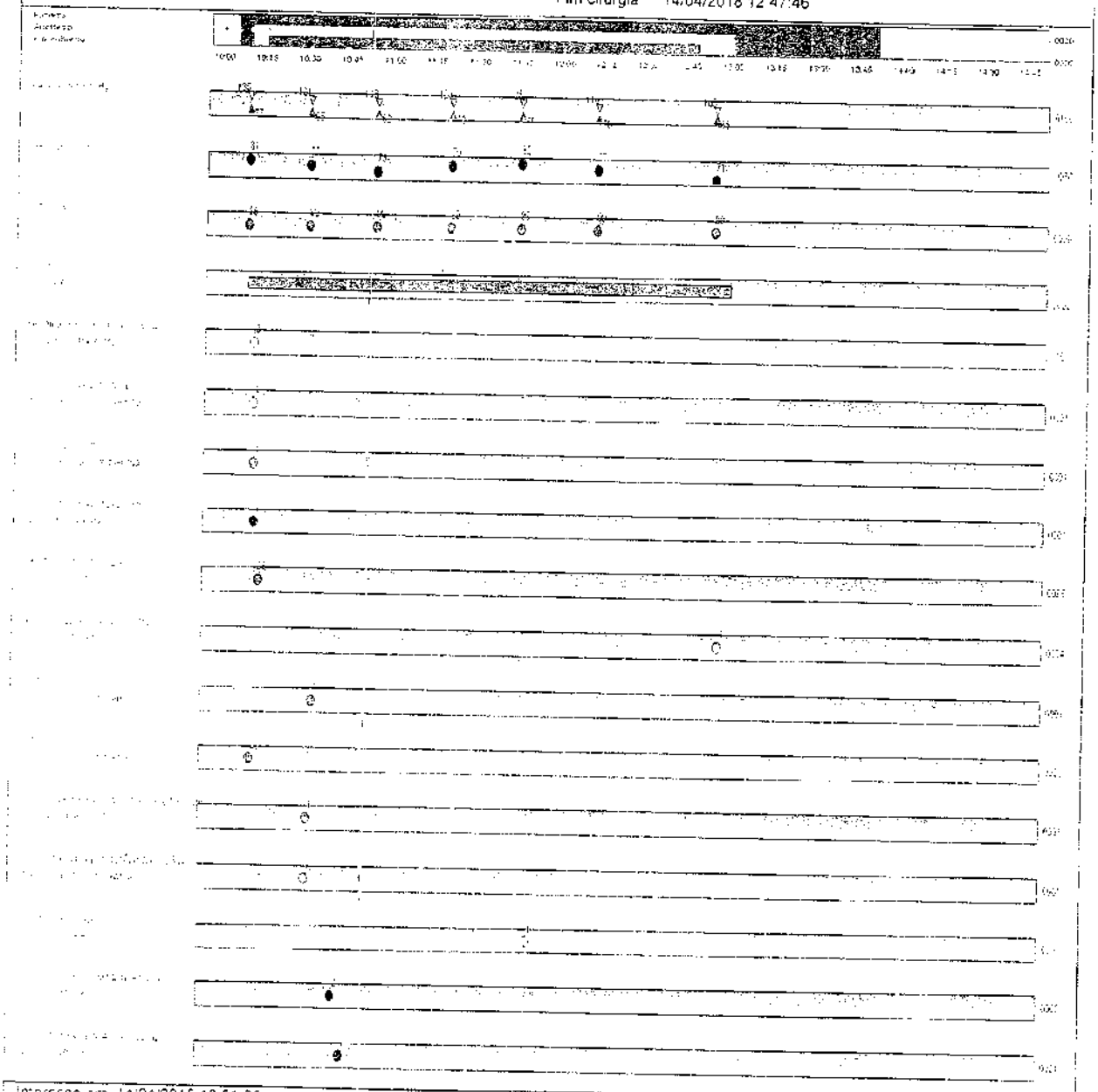

Impresso em 14/04/2018 13:51:35

Dr. Felipe de Sousa Facundo (CRM 6048)

Página 1

FRANCISCA MARIA FERNANDES DE SOUSA

Centro Cirúrgico 01 - PMA

WATE66008

BURIT

pronitomed

Descrição Cirurgia

Paciente	FRANCISCA MARIA FERNANDES DE SOUSA	Cirurgia	30.955
Prontuário	444.117	Prescrição	1.316.661
Dt. Nascto	01/05/1989 28	Atendimento	1.569.191
Sexo	Feminino	Dt. Início	14/04/2018 10:05 Dt. Término 14/04/2018 12:47
Telefone	995934371	Duração	163
Caráter Cir.	Eletiva	Cirurgião	Alisson Martins Granja Cavalcanti
Setor	Centro Cirúrgico 01 - PMA	Anestesista	Felipe de Sousa Facundo
Convênio	MEDPLAN	Anestesia	Geral
Observação			
Proced.Princ.	30720095 Fratura E/Ou Luxações (Incluindo Descolamento Epifisário Cotovelo-Punho) - Tratamento Ci		

Dr. Alisson Cavalcanti CRM-PI: 5843 TEOT: 13848 ORTOPEDIA E TRAUMATOLOGIA Cirurgia de Ombro e Cotovelo

Procedimento: 30717108 - Fraturas E/Ou Luxações E/Ou Avulsões - Tratamento Cirúrgico **Quantidade: 1**

Função	Descrição	Código	Participante	CRM	Observação	Assinatura
2	Cirurgião Principal	634	Alisson Martins Granja Cavalcanti	5843		
3	Primeiro Auxiliar	2259	Gustavo de Souza Pereira	5660		
5	Anestesista	76627	Felipe de Sousa Facundo	6048		
6	Instrumentador	77932	DIRLENE REIS DE SOUZA	392094		
7	Circulante	456525	SHIRLEY GLAYCILLENA DE	1325		

Procedimento: 30720095 - Fratura E/Ou Luxações (Incluindo Descolamento Epifisário Cotovelo-Punho) - Tratamento **Quantidade: 1**

Função	Descrição	Código	Participante	CRM	Observação	Assinatura
2	Cirurgião Principal	634	Alisson Martins Granja Cavalcanti	5843		
3	Primeiro Auxiliar	2259	Gustavo de Souza Pereira	5660		
5	Anestesista	76627	Felipe de Sousa Facundo	6048		
6	Instrumentador	77932	DIRLENE REIS DE SOUZA	392094		
7	Circulante	456525	SHIRLEY GLAYCILLENA DE	1325		

Dr. Felipe Facundo Anestesiologia

Diagnóstico Pré-Operatório

Resumo Cirurgia

Diagnóstico Pós-Operatório

Exame Radiológico

Exame Anatomopatológico

Relatos Operatórios

Cirurgia
PACIENTE EM DDH SOB ANESTESIA
ANTISSEPSIA E ASSEPSIA
APOSIÇÃO DE CAMPOS ESTÉREIS
1.
VIA DE ACESSO SOBRE A CLAVÍCULA
DIVULSÃO POR PLANOS
IDENTIFICAÇÃO DO TRAÇO DE FRATURA
REDUÇÃO DA FRATURA COM AUXÍLIO DE PINÇAS DE REDUÇÃO
FIXAÇÃO PROVISÓRIA COM FIOS DE KIRSCHNER
APOSIÇÃO DE PLACA DCP DE 3,5 MM DE 8 FUROS MOLDADA
FIXAÇÃO COM 6 PARAFUSOS DE 3,5 MM CORTICAIS

Assinado eletronicamente por: SERGIO LUIZ OLIVEIRA LOBAO - 27/11/2018 18:18:13
https://tjpi.pje.jus.br:443/pje/Processo/ConsultaDocumento/listView.seam?x=18112718181315200000003690135
Número do documento: 18112718181315200000003690135

CONSUMO DE MATERIAL EM SALA CIRÚRGICA

Paciente	FRANCISCA MARIA FERNANDES DE	Data Entrada	06/04/2018
Data Nascto	01/05/1989	Setor	Centro Cirúrgico 01 - PMA
Idade	28 anos	Cirurgia	Fratura E/Ou Luxações (Incluindo Descolamento
Sexo	Feminino	Cirurgião	Alisson Martins Granja Cavalcanti
Convênio	MEDPLAN	Anestesista	Felipe de Sousa Facundo
Cód.Usuário	21023400	Início cirurgia	14/04/2018 10:05:00
Atendimento	1569191	Fim cirurgia	14/04/2018 12:47:46
Prontuário	444117	Cirurgia	30955

Participantes

Função	Participante	Cód.Prof.
Anestesista	Felipe de Sousa Facundo	6048
Anestesista	Felipe de Sousa Facundo	6048
Circulante	SHIRLEY GLAYCILLENA DE	1325 (FICTÍCIO)
Circulante	SHIRLEY GLAYCILLENA DE	1325 (FICTÍCIO)
Cirurgião Principal	Alisson Martins Granja Cavalca	5843
Cirurgião Principal	Alisson Martins Granja Cavalca	5843
Instrumentador	DIRLENE REIS DE SOUZA	392094
Instrumentador	DIRLENE REIS DE SOUZA	392094
Primeiro Auxiliar	Gustavo de Souza Pereira	5680
Primeiro Auxiliar	Gustavo de Souza Pereira	5680

Equipamentos

Equipamento	Quantidade	Operador	Observação
Bisturi Eletrico - PMA	1	SHIRLEY GLAYCILLENA DE ARAUJO	
Capnógrafo - PMA			
Carro de anestesia - PMA	1		
Mesa Ortopédica - PMA			
Mistura de Gases (Oxigênio + O	1		
Monitor cardíaco - PMA			
Perfurador Elétrico - PMA	1		
Ventilador - PMA			

Evolução

Data evolução	Digitação	Função	Tipo evolução	Especialidade	Usuário	Conselho prof.
14/04/2018 10:00	14/04 11:21	Técnico de			SHIRLEY	COREN 1325

Paciente admitido no Centro Cirurgico para realizar procedimento de Fratura E/Ou Luxações (Incluindo Descolamento Epifisário Cotovelo-Punho) - Tratamento CirúrgicoFraturas E/Ou Luxações E/Ou Avulsões - Tratamento Cirúrgico, consciente, orientada, fasica, veio acompanhado de familiares. Nega diabetes, hipertensão e alergias. paciente internado veio de maca, puncionada acesso periferico, SSVV estaveis, realizado anestesia geral pelo Dr.Felipe e iniciado procedimento cirurgico por...Dr.Allison e seu auxiliar Dr. Gustavo.ficha de internacao+exames em anexos.

14/04/2018 14:20	14/04 14:23	Técnico de			SHIRLEY	COREN 1325

segue para SRPA apos procedimento sob efeito de anestesia geral em hv e ssvv mantidos, consciente orientada e prontuario com exames e aos cuidados de enfermagem.

Eventos

Início	Evento	Profissional	Conselho
10:00	Chegada do paciente no (Centro Cirúrgico)	SHIRLEY GLAYCILLENA DE	1325 (FICTÍCIO)
10:05	Entrada do paciente na sala cirúrgica	SHIRLEY GLAYCILLENA DE	1325 (FICTÍCIO)
10:10	Início da Anestesia	SHIRLEY GLAYCILLENA DE	1325 (FICTÍCIO)
10:15	Início do procedimento cirúrgico	SHIRLEY GLAYCILLENA DE	1325 (FICTÍCIO)
12:47	Fim do procedimento cirúrgico	SHIRLEY GLAYCILLENA DE	1325 (FICTÍCIO)
13:00	Término da anestesia	Felipe de Sousa Facundo	6048

Procedimentos/Serviços

Procedimento	Médico	Porte	Qtd	Classificação	Lado
			0		
Fratura E/Ou Luxações (Incluindo Descolamento Epifisário Cotovelo-Punho) - Tratamento Cirúrgico			1		
Fraturas E/Ou Luxações E/Ou Avulsões - Tratamento Cirúrgico	Alisson Martins Granja Cavalcanti		1	Limpa	

Assinado eletronicamente por: SERGIO LUIZ OLIVEIRA LOBAO - 27/11/2018 18:18:13
https://tjpi.pje.jus.br:443/pje/Processo/ConsultaDocumento/listView.seam?x=18112718181315200000003690135
Número do documento: 18112718181315200000003690135

prontomed

Prescrição Centro Cirúrgico

Paciente	FRANCISCA MARIA FERNANDES DE SOUSA	Atendimento	1.569.191
Data Nasc.	01/05/1989 28 Anos	Prontuário	444117
Sexo	F	Convênio	MEDPLAN
Telefone	995934371	Dt. Prevista	14/04/2018 10:04
Procedimento Principal	Fratura E/Ou Luxações (Incluindo Descolamento	Data Real	14/04/2018 10:04
Médico Cirurgião	Alisson Martins Granja Cavalcanti	Duração	60
Médico Anestesista	Felipe de Sousa Facundo	Cirúrgia Nº	30955

Medicamentos	Unidad. Medid.	Quantidade
ADRENalina Inj. Ap (1 mg-1 mL)	amp	2
Água Destilada Estéril Ampola C/ 10 mL	amp	2
Bextra Inj. Fa (40mg)	FA	1
Cisatracúrio Inj. Ap (10mg - 5ml)	amp	1
Cisatracúrio Inj. Ap (10mg - 5ml)	amp	1
Cloridrato de Ranitidina Inj. Ap (25mg/ml - 2ml)	amp	1
Dexametasona 4mg/ml Inj. (FA 2,5ml)	FA	1
Dipirona Sódica Inj. Ap (500mg/ml-2 mL)	amp	2
Fentanila 50 mcg/mL Inj. Ap - 10 mL	ml	10
Ondansetrona Inj. Ap (4mg - 2 mL)	amp	1
Propofol 10mg/mL Inj. 20 mL	FA	1
Prostigmine 0,5 mg Inj. Ap c/ 1ml	amp	4
Sevoflurano Frasco C/ 250 mL	ml	95
Soro Fisiológico 0,9% Ecoflac Frsc (1000 ml)	Fr	4
Soro Fisiológico 0,9% Ecoflac Frsc (500 ml)	Fr	4
Sulfato de Atropina Inj. Ap (0,25mg - 1ml)	amp	4
Sulfato De Morfina 10 mg Inj. AP - 1 mL	amp	1
Suxametônio 100 mg Inj.	FA	1
Tramal 100 mg/2 mL Inj Ap-2 mL	amp	1

Materiais	Unidad. Med.	Quantidade
Agulha 25x7 Desc.	un	1
Agulha 30x8 Desc.	un	1
Agulha 40x12 Desc.	un	2
Atadura Crepom 15cmx 1,8mt (Rolo)	Rl	1
Campo Operatório Estéril 25x28cm Pré-Lavado c/5	un	20
Campo Operatório Estéril 25x28cm Pré-Lavado c/5	un	20
Campo Operatório Estéril 25x28cm Pré-Lavado c/5	un	25
Curatec AGE 30 Rayon 7,6x20,3cm	un	2
Eletrodo Descartável	un	5
Equipo p/ Sangue (Sangofix)	un	1
Filtro Bacteriano Adulto p/ Respirador	un	1
Gaze Estéril 7,5x7,5 13 Fios C/ 10 Unds	pct	6
Lâmina Bisturi N:15 Feather	un	1
Lâmina Bisturi N:24 Feather	un	1
Lâmina Bisturi N:24 Feather	un	1
Luva Cirúrgica Estéril 7,0	Par	4
Luva Cirúrgica Estéril 7,5	Par	4
Luva Cirúrgica Estéril 7,5	Par	1
Luva Cirúrgica Estéril 8,0	Par	1
Luva Cirúrgica Estéril 8,0	Par	4
Monocryl 3-0 Y936 H	env	3
Mononylon 2-0 1215 T	env	4
Mononylon 2-0 1215 T	env	1
Mononylon 4-0 1129 T	env	4
Mononylon 4-0 1129 T	env	1
Perfusor Set 120cm	Pç	1
SERINGA S/AG.05ML	un	1
SERINGA S/AG.10ML	un	2

Assinado eletronicamente por: SERGIO LUIZ OLIVEIRA LOBAO - 27/11/2018 18:18:13
https://tjpi.pje.jus.br:443/pje/Processo/ConsultaDocumento/listView.seam?x=18112718181315200000003690135
Número do documento: 18112718181315200000003690135

prontomed

Prescrição Centro Cirúrgico

Paciente	FRANCISCA MARIA FERNANDES DE SOUSA	Atendimento	1.569.191
Data Nasc.	01/05/1989 28 Anos	Prontuário	444117
Sexo	F	Convênio	MEDPLAN
Telefone	995934371	Dt. Prevista	14/04/2018 10:04
Procedimento Principal	Fratura E/Ou Luxações (Incluindo Descolamento	Data Real	14/04/2018 10:04
Médico Cirurgião	Alisson Martins Granja Cavalcanti	Duração	60
Médico Anestesista	Felipe de Sousa Facundo	Cirúrgia Nº	30955

SERINGA S/AG.20ML	un	1
Sonda Asp. Traqueal 14	un	1
Torneirinha 3 Vias Descartável	un	1
Transofix	un	2
Tubo Endot. C/cuff 7,5	un	1

14 de Abril de 2018

Assinatura Circulante

Felipe de Sousa
Médico Anestesista

01 - placa DCP Estreita 3.5 x 08 Furos
01 - placa DCP Estreita 3.5 x 06 Furos
01 - placa DCP Estreita 3.5 x 07 Furos.
03 - parafuso Cortical 3.5 x 14
06 - parafuso cortical 3.5 x 16
04 - parafuso cortical 3.5 x 18.

Assinado eletronicamente por: SERGIO LUIZ OLIVEIRA LOBAO - 27/11/2018 18:18:13
https://tjpi.pje.jus.br:443/pje/Processo/ConsultaDocumento/listView.seam?x=18112718181337500000003690140
Número do documento: 18112718181337500000003690140

Diretor Técnico Médico

Dr. Felipe Facundo
Anestesiologista
CRM-PI 6048

Assinado eletronicamente por: SERGIO LUIZ OLIVEIRA LOBAO - 27/11/2018 18:18:13
https://tjpi.pje.jus.br:443/pje/Processo/ConsultaDocumento/listView.seam?x=18112718181337500000003690140
Número do documento: 18112718181337500000003690140

prontomed

Prontuário Eletrônico Peroperatório - PEPO

Diretor Técnico Médico:

Paciente	FRANCISCA MARIA FERNANDES DE SOUSA	Dt. Entrada	06/04/2018
Data Nascto	01/05/1989	Setor	Posto Frutas - PMA - 2° andar
Idade	28 anos	Cir Realizada	Extensos Ferimentos, Cicatrizes Ou Tumores -
Sexo	Feminino	Cirurgião	Alexandre Santos Rocha
Convênio	MEDPLAN	Anestesista	Tiago Teixeira da Rocha Santiago
Cód usuário	21023400	Tipo anestes	Geral
Atendimento	1569191	Início cirurgia	18/04/2018
Prontuário	444117	Fim cirurgia	18/04/2018

Agentes anestésicos / Terapia Hidroeletrolítica / Medicamentos

	Apresentação comercial	Vel / dose	Medida	Hal insp/	Dose total	Bolus	Início	Final
Dormonid 5 mg/mL 3mL	Dormonid 5 mg/mL Inj. Ap-3mL	1	Ampola			S	17:55	
SF 0.9% 500 ML	Soro Fisiológico 0,9% Ecoflac Frsc (500	1	Bolsa			S	17:54	
Oxigenio	CILINDRO DE OXIGÊNIO WHITE MED	3	Litros por minuto			N	17:55	19:15
Ketamin 50 mg/mL-10 mL	Ketamin 50 mg/mL Inj. Fr-ap-10 mL	1	Frasco-			S	17:55	

Sinais Vitais e Monitorização

	Ritmo	FC bpm	PAS mmHg	PAD mmHg	PAM mmHg	FR mrm	Temp C°	Sat O² %	PVC mmHg	PAE mmHg	ST	MAEC	PIC mmHg	BCF bpm
18:59	Sinusal	98	132	76	94	12		98						
18:40	Sinusal	98	132	76	94	12		98						
18:20	Sinusal	98	136	76	96	12		98						
18:00	Sinusal	98	142	76	98	12		98						

Descrição da técnica anestésica

Técnica

	Técnica	Profissional
19:17	Sedação	Tiago Teixeira da Rocha Santiago

Descrição

Tipo	Anestesia
Principal	SEDAÇAO ACA

Resumo de insumos utilizados

Apresentação comercial	Dose total	Qtde consumo	Dispensado
Agua Destilada Estéril Ampola C/ 10 mL	10 ml	1 amp	0
Dormonid 5 mg/mL Inj. Ap-3mL	1 amp	1 amp	0
Ketamin 50 mg/mL Inj. Fr-ap-10 mL	1 FA	1 FA	0
Soro Fisiológico 0,9% Ecoflac Frsc (500	0 ml	0 Fr	0
Soro Fisiológico 0,9% Ecoflac Frsc (500	1 Bs	1 Fr	0

Dr. Tiago Teixeira da Rocha Santiago (CRM 3880)

Assinado eletronicamente por: SERGIO LUIZ OLIVEIRA LOBAO - 27/11/2018 18:18:13
https://tjpi.pje.jus.br:443/pje/Processo/ConsultaDocumento/listView.seam?x=18112718181337500000003690140
Número do documento: 18112718181337500000003690140

PRONTOMED ADULTO
Parecer médico

Paciente	FRANCISCA MARIA FERNANDES DE SOUSA	Atendimento	1569191
		Convênio	MEDPLAN
Especialidade origem	Clínica Geral	Especialidade destino	Cirurgia Geral

Motivo da Consulta

Paciente vitima de acidente motociclisto há mais ou menos 2 semanas evoluindo com ferimento extenso em região de ombro e braço direito. Ferimento apresentando áreas de necrose. Solicito avaliação da Cirurgia Geral quanto a realização de desbridamento.

Grato!

Data : 18/04/2018 07:54:39

Dr. Vinicius Ribeiro Dias
CRM 6840

Dr. Vinicius Dias
MÉDICO
CRM-PI 6840

Assinado eletronicamente por: SERGIO LUIZ OLIVEIRA LOBAO - 27/11/2018 18:18:13
https://tjpi.pje.jus.br:443/pje/Processo/ConsultaDocumento/listView.seam?x=18112718181337500000003690140
Número do documento: 18112718181337500000003690140

prontomed

Descrição Cirurgia

Paciente:	FRANCISCA MARIA FERNANDES DE SOUSA	Cirurgia:	31.222
Prontuário:	444.117	Prescrição:	1.330.904
Dt. Nascto:	01/05/1989 28	Atendimento:	1.569.191
Sexo:	Feminino	Dt. Início:	18/04/2018 17:45 Dt. Término: 18/04/2018 19:02
Telefone:	995934371	Duração:	78
Caráter Cir.:	Eletiva	Cirurgião:	Alexandre Santos Rocha
Setor:	Centro Cirúrgico 01 - PMA	Anestesista:	
Convênio:	MEDPLAN	Atendim.:	Geral
Observação:			
Proced Princ:	30101522 Extensos Ferimentos, Cicatrizes Ou Tumores - Excisão E Retalhos Cutâneos Da Região		

Procedimento: 30101522 - Extensos Ferimentos, Cicatrizes Ou Tumores - Excisão E Retalhos Cutâneos Da Região **Quantidade: 1**

Função	Descrição	Código	Participante	CRM	Dos Prof.	Assinatura
2	Cirurgião Principal	76783	Alexandre Santos Rocha	3153		
3	Primeiro Auxiliar	6383	Aderson Aragao Moura	4115		
5	Anestesista	671	Tiago Teixeira da Rocha Santiago	3880		
6	Instrumentador	109187	IVANETE BARBOSA DOS SANTOS	372940		
7	Circulante	457376	Carlene Maria Nunes da Silva	00000		

Dr. Aderson Aragão Moura
Gastroenterologia / Endoscopia
Cirurgia Geral / Laparoscopia
Endoscopia Digestiva
CRM/PI: 4115

Dr. Alexandre Santos da Rocha
CRM/PI: 3153
Cirurgia Digestiva / Videolaparoscopia

Diagnóstico Pré-Operatório

Resumo Cirurgia

Diagnóstico Pós-Operatório

Tiago T. da R. Santiago
Anestesiologista
CRM - 3880

Exame Radiológico

Exame Anatomopatológico

Cirurgia

assepsia e antissepsia
incisão englobando extensa área de pele e tcsc em ombro direito com extensão para msd
ressecção da lesão
reavivamento de bordos
lavagem exaustiva c soro fisiológico
curativo com sulfadiazina de prata
sintese

Alexandre Santos Rocha
CRM 3153

Assinado eletronicamente por: SERGIO LUIZ OLIVEIRA LOBAO - 27/11/2018 18:18:13
https://tjpi.pje.jus.br:443/pje/Processo/ConsultaDocumento/listView.seam?x=18112718181337500000003690140
Número do documento: 18112718181337500000003690140

CONSUMO DE MATERIAL EM SALA CIRÚRGICA

Paciente	FRANCISCA MARIA FERNANDES DE	Dt Entrada	06/04/2018
Data Nascto	01/05/1989	Setor	Centro Cirúrgico 01 - PMA
Idade	28 anos	Cirurgia	**Extensos Ferimentos, Cicatrizes Ou Tumores -**
Sexo	Feminino	Cirurgião	Alexandre Santos Rocha
Convênio	MEDPLAN	Anestesista	**Tiago Teixeira da Rocha Santiago**
Cód usuário	21023400	Início cirurgia	18/04/2018 17:45:00
Atendimento	1569191	Fim cirurgia	18/04/2018 19:02:31
Prontuário	444117	Cirurgia	31222

Participantes

Função	Participante	Código prof.
Anestesista	Tiago Teixeira da Rocha	3880
Circulante	Carlene Maria Nunes da Silva	00000
Cirurgião Principal	Alexandre Santos Rocha	3153
Instrumentador	IVANETE BARBOSA DOS	012940
Primeiro Auxiliar	Aderson Aragao Moura	4115

Equipamentos

Equipamento	Quantidade	Profissional	Quantidade
Carro de anestesia - PMA	1	Carlene Maria Nunes da Silva	
Monitor cardiaco - PMA	1		
Oxigênio - PMA	1		

Evolução

Data evolução	Liberado em	Data/hora evolução	Especialidade	Usuário	Código prof.
18/04/2018 18:55	18/04 19:21	Técnico de		Carlene Maria Nunes	COREN 00000

Paciente admitido no Centro Cirurgico para realizar procedimento de Extensos Ferimentos, Cicatrizes Ou Tumores - Excisão E Retalhos Cutâneos Da Região, consciente, orientado, fasico, deambulando, procedente de sua residencia, veio acompanhado de familiares. Nega diabetes, hipertensão e alergia medicamentosas, puncionado avc, esta sob efeito anestesia sedaçao, ssvv estaveis, monitorizada, sem exames, com prontuario, sem alteraçoes durante o procedimento cirurgico, se encontra sob os cuidados da equipe de enfermagem.

18/04/2018 19:21 18/04 19:22 Técnico de — Carlene Maria Nunes — COREN 00000

paciente encaminhada para srpa, consciente,orientada,fasica, sem exames, com prontuario, continua sob os cuidados da equipe de enfermagem.

Eventos

Inicio	Evento	Profissional	Código prof.
17:40	Chegada do paciente no (Centro Cirúrgico)	Carlene Maria Nunes da Silva	00000
17:45	Entrada do paciente na sala cirurgica	Carlene Maria Nunes da Silva	00000
17:50	Inicio da Anestesia	Carlene Maria Nunes da Silva	00000
17:55	Inicio do procedimento cirurgico	Carlene Maria Nunes da Silva	00000
19:02	Fim do procedimento cirúrgico	Carlene Maria Nunes da Silva	00000
19:05	Término da anestesia	Carlene Maria Nunes da Silva	00000
19:08	Encaminhamento p/ SRPA	Carlene Maria Nunes da Silva	00000

Procedimentos/Serviços

Procedimento	Médico	Qtd
Extensos Ferimentos, Cicatrizes Ou Tumores - Excisão E Retalhos Cutâneos Da Região		1

Carlene Maria Nunes da Silva
Circulante

Assinado eletronicamente por: SERGIO LUIZ OLIVEIRA LOBAO - 27/11/2018 18:18:13
https://tjpi.pje.jus.br:443/pje/Processo/ConsultaDocumento/listView.seam?x=18112718181337500000003690140
Número do documento: 18112718181337500000003690140

prontomed

Gráficos do Prontuário Eletrônico Peroperatório - PEPO

Diretor Técnico Médico:

Paciente	**FRANCISCA MARIA FERNANDES DE SOUSA**	Dt. Entrada	06/04/2018
Data Nascto	01/05/1989	Setor	Posto Frutas - PMA - 2° andar
Idade	28 anos	Cir Realizada	**Extensos Ferimentos, Cicatrizes Ou Tumores -**
Sexo	Feminino	Cirurgião	Alexandre Santos Rocha
Convênio	MEDPLAN	Anestesista	Tiago **Teixeira da Rocha Santiago**
Cód usuário	21023400	Tipo anestes	**Geral**
Atendimento	1569191	Início cirurgia	18/04/2018 17:45:00
Prontuário	444117	Fim cirurgia	18/04/2018 19:02:31

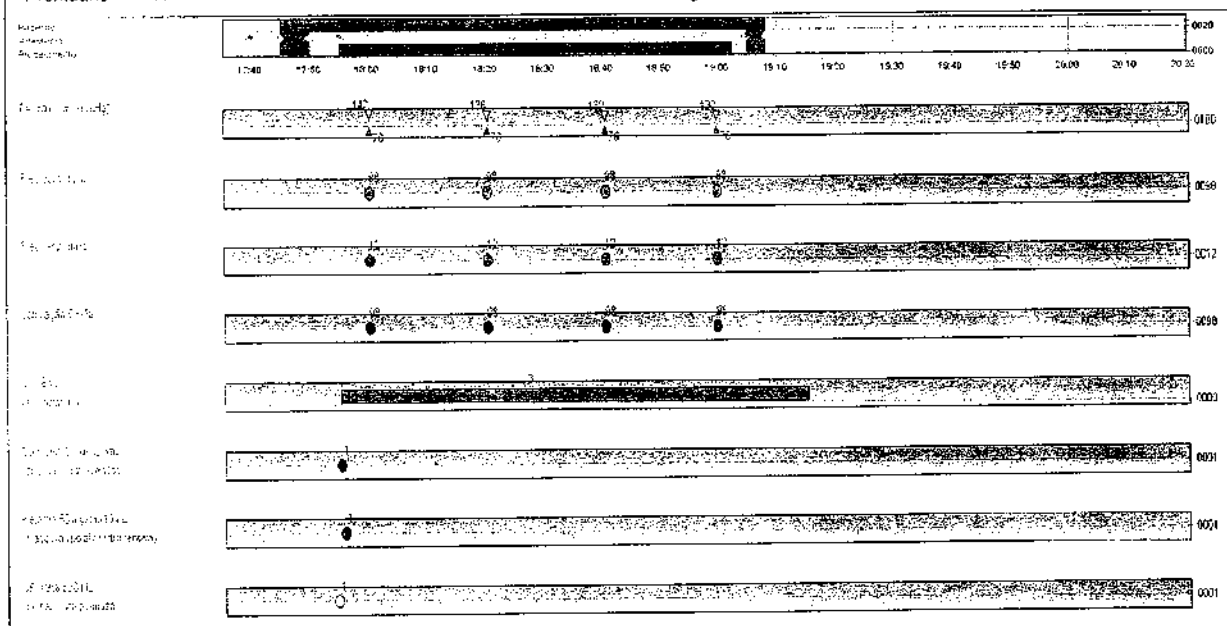

Tiago Teixeira da Rocha Santiago
Anestesiologista
CRM - 3880

Impresso em 18/04/2018 19:20:44 — **Dr. Tiago Teixeira da Rocha Santiago (CRM 3880)**

Página 1 — WATE66008

FRANCISCA MARIA FERNANDES DE SOUSA — Centro Cirúrgico 01 - PMA — ABAC

prontomed

Prescrição Centro Cirúrgico

Paciente	FRANCISCA MARIA FERNANDES DE SOUSA	Atendimento	1.569.191
Data Nasc.	01/05/1989 28 Anos	Prontuário	444117
Sexo	F	Convênio	MEDPLAN
Telefone	995934371	Dt. Prevista	18/04/2018 18:04
Procedimento Principal	Extensos Ferimentos, Cicatrizes Ou Tumores - Excisão	Data Real	18/04/2018 17:04
Médico Cirurgião	Alexandre Santos Rocha	Duração	30
Médico Anestesista	Tiago Teixeira da Rocha Santiago	Cirúrgia Nº	31222

Medicamentos	Unidad. Medid.	Quantidade
Cetamina 50 mg/mL Inj. Fr-ap-10 mL	FA	1
Cloridrato de Ranitidina Inj. Ap (25mg/ml - 2ml)	amp	1
Dexametasona 4mg/ml Inj. (FA 2,5ml)	FA	1
Lidocaína 2% C/V INJ (FR 20MG-20ML)	ml	20
Midazolam 5 mg/mL Inj. Ap-3 mL	amp	1
Neocaína S/V 0,5% INJ (FA 1:200.000-20ML)	ml	20
Ondansetrona Inj. Ap (4mg - 2 mL)	amp	1
Soro Fisiológico 0,9% Ecoflac Frsc (1000 ml)	Fr	1
Soro Fisiológico 0,9% Ecoflac Frsc (1000 ml)	Fr	2
Soro Fisiológico 0,9% Ecoflac Frsc (500 ml)	Fr	2
Sulfadiazina de Prata Creme Bg (10mg/g-50g)	g	120

Materiais	Unidad. Med.	Quantidade
Agulha 25x7 Desc.	un	2
Agulha 40x12 Desc.	un	1
Campo Operatório Estéril 25x28cm Pré-Lavado c/5	un	20
CAT. VENOSO CENTRAL DUPLO LUMEN 7FRX20 AD.	un	1
Eletrodo Descartável	un	5
Eletrodo Descartável	un	5
Equipo Padrão (Eurofix p/ Soro Gotas Filtro)	un	1
Gaze Estéril 7,5x7,5 13 Fios C/ 10 Unds	pct	9
INTROCAN G18X1 3/4"	un	2
INTROCAN G22X1"	un	1
INTROCAN G24X3/4"	un	2
Lâmina Bisturi N:24 Feather	un	1
Luva Cirúrgica Estéril 6,5	Par	3
Luva Cirúrgica Estéril 7,0	Par	2
Luva Cirúrgica Estéril 7,5	Par	3
Luva Cirúrgica Estéril 8,0	Par	1
Mononylon 3-0 1171 T	env	1
Polifix 2 Vias	un	1
SERINGA S/AG.10ML	un	3
Sonda Nasal Tipo Óculos	un	1
Torneirinha 3 Vias Descartável	un	1
Transofix	un	1

Assinado eletronicamente por: SERGIO LUIZ OLIVEIRA LOBAO - 27/11/2018 18:18:13
https://tjpi.pje.jus.br:443/pje/Processo/ConsultaDocumento/listView.seam?x=18112718181337500000003690140
Número do documento: 18112718181337500000003690140

prontomed

Prescrição Centro Cirúrgico

Paciente	FRANCISCA MARIA FERNANDES DE SOUSA	Atendimento	1.569.191
Data Nasc.	01/05/1989 28 Anos	Prontuário	444117
Sexo	F	Convênio	MEDPLAN
Telefone	995934371	Dt. Prevista	18/04/2018 18:04
Procedimento Principal	Extensos Ferimentos, Cicatrizes Ou Tumores - Excisão	Data Real	18/04/2018 17:04
Médico Cirurgião	Alexandre Santos Rocha	Duração	30
Médico Anestesista	Tiago Teixeira da Rocha Santiago	Cirurgia Nº	31222

19 de Abril de 2018

Assinatura Circulante

Tiago Teixeira da
Médico Anestesista

Assinado eletronicamente por: SERGIO LUIZ OLIVEIRA LOBAO - 27/11/2018 18:18:13
https://tjpi.pje.jus.br:443/pje/Processo/ConsultaDocumento/listView.seam?x=18112718181337500000003690140
Número do documento: 18112718181337500000003690140

pronto

Descrição Cirurgia

Paciente	FRANCISCA MARIA FERNANDES DE SOUSA	Cirurgia	31.844
Prontuário	444 117	Prescrição	1 359 898
Dt. Nascto.	01/05/1989 28	Atendimento	1.569.191
Sexo	Feminino	Dt Início	27/04/2018 10:30 Dt. Término 27/04/2018 12 30
Telefone	995934371	Duração	120
Carácter Cir.	Eletiva	Cirurgião	Vanessa Rochele Soares Costa
Setor	Centro Cirúrgico 01 - PMA	Anestesista	Danilo Marcos Miranda da Silva
Convênio	MEDPLAN	Anestesia	Geral
Observação			
Proced Princ	30101581 Extensos Ferimentos, Cicatrizes, Ou Tumores - Exérese E Enxerto Cutâneo		

Procedimento: 30101786 - Sutura De Extensos Ferimentos Com Ou Sem Desbridamento

Quantidade: 1

Função	Descrição	Código	Participante	CRM	Observação	Assinatura
2	Cirurgião Principal	2154	Vanessa Rochele Soares Costa	3399		
3	Primeiro Auxiliar	1610	JOICE ANNE LIMA LEITE	3495		
5	Anestesista	76626	Danilo Marcos Miranda da Silva	5068		
6	Instrumentador	109192	SANDRA MARIA DE SOUSA	100006		
7	Circulante	109197	EDINAR ALVES DOS SANTOS	967567		

Vanessa Rochele Soares Costa Cirurgia Plástica CRM-PI 3399

Joice Anne Lima Leite CIRURGIA PLÁSTICA CRM-PI: 3495

Dr. Danilo Marcos M. da Silva Anestesiologista CRM-PI 5068

Procedimento: 30101581 - Extensos Ferimentos, Cicatrizes, Ou Tumores - Exérese E Enxerto Cutâneo

Quantidade: 1

Função	Descrição	Código	Participante	CRM	Observação	Assinatura
2	Cirurgião Principal	2154	Vanessa Rochele Soares Costa	3399		
3	Primeiro Auxiliar	1610	JOICE ANNE LIMA LEITE	3495		
5	Anestesista	76626	Danilo Marcos Miranda da Silva	5068		
6	Instrumentador	109192	SANDRA MARIA DE SOUSA	100006		
7	Circulante	109197	EDINAR ALVES DOS SANTOS	967567		

Joice Anne Lima Leite CIRURGIA PLÁSTICA CRM-PI 3495

Dr. Danilo Marcos M. da Silva Anestesiologista CRM-PI 5068

Diagnóstico Pré-Operatório

Resumo Cirurgia

Diagnóstico Pós-Operatório

Exame Radiológico

Exame Anatomopatológico

Achados operatórios

Cirurgia

1-Paciente em decúbito dorsal sob efeito anestésico
2-antissepsia e colocação de campos
3-preparação de área receptora no ombro direito com confecção e sutura de retalho cutâneo
4-retiraoa de enxerto de pele da coxa esquerda
5-fixação de enxerto de pele em área receptora no ombro direito
6-curativo em área receptora e área doadora

Seq.	Tipo Tempo	Qt. Minuto	Observação

Assinado eletronicamente por: SERGIO LUIZ OLIVEIRA LOBAO - 27/11/2018 18:18:13
https://tjpi.pje.jus.br:443/pje/Processo/ConsultaDocumento/listView.seam?x=18112718181337500000003690140
Número do documento: 18112718181337500000003690140

CONSUMO DE MATERIAL EM SALA CIRÚRGICA

Paciente	FRANCISCA MARIA FERNANDES DE	Dt. Entrada	06/04/2018
Data Nascto	01/05/1989	Setor	Centro Cirúrgico 01 - PMA
Idade	28 anos	Cir Realizada	Extensos Ferimentos, Cicatrizes, Ou Tumores -
Sexo	Feminino	Cirurgião	Vanessa Rochele Soares Costa
Convênio	MEDPLAN	Anestesista	Danilo Marcos Miranda da Silva
Cód usuario	21023400	Início cirurgia	27/04/2018 10:30:00
Atendimento	1569191	Fim cirurgia	27/04/2018 12:30:00
Prontuário	444117	Cirurgia	31844

Participantes

Função	Participante	Código prof
Anestesista	Danilo Marcos Miranda da	5065
Anestesista	Danilo Marcos Miranda da	5065
Circulante	EDINAR ALVES DOS	967567
Circulante	EDINAR ALVES DOS	967567
Cirurgião Principal	Vanessa Rochele Soares	967567
Cirurgião Principal	Vanessa Rochele Soares	3399
Instrumentador	SANDRA MARIA DE SOUSA	3399
Instrumentador	SANDRA MARIA DE SOUSA	100006
Primeiro Auxiliar	JOICE ANNE LIMA LEITE	100006
Primeiro Auxiliar	JOICE ANNE LIMA LEITE	3496

Equipamentos

Equipamento	Quantidade	Profissional	Observação
Bisturi Eletrico - PMA	1	EDINAR ALVES DOS SANTOS COSTA	
Capnógrafo - PMA	1		
Carro de anestesia - PMA	1		
Fonte de luz - PMA	1		
Mistura de Gases (Oxigênio + O	1		
Monitor cardiaco - PMA	1		
Ventilador - PMA	1		
	1		

Evolução

Data evolução	Liberação	Função	Tipo evolução	Especialidade	Usuário	Código prof
27/04/2018 10:30	27/04 11:42	Técnico de			EDINAR ALVES DOS	COREN 967567

PACIENTE ADMITIDA NA S.O PARA TTO CIRURGICO DE EXTENSOS FERIMENTOS POR DR VANESSA ROCHELE,VEIO CONSCIENTE,ORIENTADA,FASICA DE MACA SEM EXAMES,NEGA DM.HAS E ALERGIA A MEDICAMENTOS,INICIO DO PROCEDIMENTO PUNCIONADO AVP COM GELCO N 24 SUBMETIDA ANESTESIA GERAL POR DR DANILO MARCOS,NO MOMENTO ENCONTRA-SE EM TRANSOPERATORIO SEM INTERCORRENCIAS.

27/04/2018 12:50	27/04 12:58	Técnico de			EDINAR ALVES DOS	COREN 967567

TERMINO DO PROCEDIMENTO REALIZADO SEM INTERCORRENCIAS PCT ENCAMINHADA PARA SRPA CONSCIENTE,ORIENTADA,FASICA EM HV FUNCIONANTE CURATIVO LIMPO E SECO NA FO, PRONTUÁRIO COMPLETO AOS CUIDADOS DA EQUIPE DE ENFERMAGEM.

Eventos

Início	Evento	Profissional	Código prof
10:20	Chegada do paciente no (Centro Cirúrgico)	EDINAR ALVES DOS	967567
10:30	Entrada do paciente na sala cirúrgica	EDINAR ALVES DOS	967567
10:40	Inicio da Anestesia	EDINAR ALVES DOS	967567
10:50	Inicio do procedimento cirúrgico	EDINAR ALVES DOS	967567
11:30	Fim do procedimento cirúrgico	EDINAR ALVES DOS	967567
11:40	Término da anestesia	EDINAR ALVES DOS	967567
11:50	Encaminhamento p/ SRPA	EDINAR ALVES DOS	967567

Procedimentos/Serviços

Procedimento	Médico	Porte	Qtd	Classificação	Lado
Extensos Ferimentos Cicatrizes Ou Tumores - Exérese E Enxerto Cutâneo			1		
Pele A De Extensos Ferimentos Com Ou Sem Desbridamento			1		

Assinado eletronicamente por: SERGIO LUIZ OLIVEIRA LOBAO - 27/11/2018 18:18:13
https://tjpi.pje.jus.br:443/pje/Processo/ConsultaDocumento/listView.seam?x=18112718181337500000003690140
Número do documento: 18112718181337500000003690140

prontomed

Prescrição Centro Cirúrgico

Paciente	FRANCISCA MARIA FERNANDES DE SOUSA	Atendimento	1.569.191
Data Nasc.	01/05/1989 29 Anos	Prontuário	444117
Sexo	F	Convênio	MEDPLAN
Telefone	995934371	Dt. Prevista	27/04/2018 10:04
Procedimento Principal	Extensos Ferimentos, Cicatrizes, Ou Tumores - Exérese	Data Real	27/04/2018 10:04
Médico Cirurgião	Vanessa Rochele Soares Costa	Duração	60
Médico Anestesista	Danilo Marcos Miranda da Silva	Cirúrgia Nº	31844

Medicamentos	Unidad. Medid.	Quantidade
ADRENalina Inj. Ap (1 mg-1 mL)	amp	1
Água Destilada Estéril Ampola C/ 10 mL	amp	1
Bextra Inj. Fa (40mg)	FA	1
Cefazolina 1g Inj.	FA	2
Cisatracúrio Inj. Ap (10mg - 5ml)	amp	1
Dexametasona 4mg/ml Inj. (FA 2,5ml)	FA	1
Dipirona Sódica Inj. Ap (500mg/ml-2 mL)	amp	2
Fentanila 50 mcg/mL Inj. Ap - 10 mL	ml	10
Lidocaina 2% S/V Inj. (FR 20 MG-20 ML)	ml	20
Midazolam 5 mg/mL Inj. Ap-3 mL	amp	1
Neomicina+bacitracina Pom(tb 5mg+250ui/g-15g)	g	20
Neomicina+bacitracina Pom(tb 5mg+250ui/g-15g)	g	20
Neomicina+bacitracina Pom(tb 5mg+250ui/g-15g)	g	10
Neomicina+bacitracina Pom(tb 5mg+250ui/g-15g)	g	15
Ondansetrona Inj. Ap (4mg - 2 mL)	amp	1
Propofol 10mg/mL Inj. 20 mL	FA	1
Prostigmine 0,5 mg Inj. Ap c/ 1ml	amp	4
Sevoflurano Frasco C/ 250 mL	ml	50
Soro Fisiológico 0,9% Ecoflac Frsc (1000 ml)	Fr	1
Soro Fisiológico 0,9% Ecoflac Frsc (500 ml)	Fr	4
Sulfato de Atropina Inj. Ap (0,25mg - 1ml)	amp	3
Sulfato De Morfina 10 mg Inj. AP - 1 mL	amp	1
Verde Brilhante 100mg/ml - 1mL	amp	1

Materiais	Unidad. Med.	Quantidade
Agulha 25x7 Desc.	un	1
Agulha 40x12 Desc.	un	3
Atadura Crepom 15cmx 1,8mt (Rolo)	Rl	2
Campo Operatório Estéril 25x28cm Pré-Lavado c/5	un	15
Campo Operatório Estéril 25x28cm Pré-Lavado c/5	un	20
Campo Operatório Estéril 25x28cm Pré-Lavado c/5	un	10
Eletrodo Descartável	un	5
Equipo Padrão (Eurofix p/ Soro Gotas Filtro)	un	1
Filtro Bacteriano Adulto p/ Respirador	un	1
Gaze Estéril 7,5x7,5 13 Fios C/ 10 Unds	pct	7
Gaze Estéril 7,5x7,5 13 Fios C/ 10 Unds	pct	10
INTROCAN G22X1"	un	2
INTROCAN G22X1"	un	1
INTROCAN G24X3/4"	un	2
Lâmina Bisturi N:15 Feather	un	1
Lâmina Bisturi N:24 Feather	un	1
Lâmina Bisturi N:24 Feather	un	1
Luva Cirúrgica Estéril 6,5	Par	4
Luva Cirúrgica Estéril 7,0	Par	1
Luva Cirúrgica Estéril 8,0	Par	1
Mononylon 3-0 1171 T	env	4
Mononylon 3-0 1171 T	env	1
Mononylon 4-0 1129 T	env	4
Mononylon 5-0 13501 T	env	4

Assinado eletronicamente por: SERGIO LUIZ OLIVEIRA LOBAO - 27/11/2018 18:18:13
https://tjpi.pje.jus.br:443/pje/Processo/ConsultaDocumento/listView.seam?x=18112718181337500000003690140
Número do documento: 18112718181337500000003690140

Descrição Cirurgia

Dra. Vanessa Rochelle Soares Costa
CRM 2299

Vanessa Rochelle S. Costa
Cirurgia Plástica
CRM-PI 2299

Assinado eletronicamente por: SERGIO LUIZ OLIVEIRA LOBAO - 27/11/2018 18:18:13
https://tjpi.pje.jus.br:443/pje/Processo/ConsultaDocumento/listView.seam?x=18112718181337500000003690140
Número do documento: 18112718181337500000003690140

prontomed

Prescrição Centro Cirúrgico

Paciente	FRANCISCA MARIA FERNANDES DE SOUSA	Atendimento	1.569.191
Data Nasc.	01/05/1989 29 Anos	Prontuário	444117
Sexo	F	Convênio	MEDPLAN
Telefone	995934371	Dt. Prevista	27/04/2018 10:04
Procedimento Principal	Extensos Ferimentos, Cicatrizes, Ou Tumores - Exérese	Data Real	27/04/2018 10:04
Médico Cirurgião	Vanessa Rochele Soares Costa	Duração	60
Médico Anestesista	Danilo Marcos Miranda da Silva	Cirúrgia Nº	31844

Polifix 2 Vias	un	1
SERINGA C/AG.01ML	un	1
SERINGA S/AG.05ML	un	2
SERINGA S/AG.20ML	un	2
Sonda Asp. Traqueal 10	un	1
Sonda Nasal Tipo Óculos	un	1
Torneirinha 3 Vias Descartável	un	1
Transofix	un	1
Tubo Endot. C/cuff 7,5	un	1

27 de Abril de 2018

Assinatura Circulante

Danilo Marcos
Médico Anestesista

Assinado eletronicamente por: SERGIO LUIZ OLIVEIRA LOBAO - 27/11/2018 18:18:13
https://tjpi.pje.jus.br:443/pje/Processo/ConsultaDocumento/listView.seam?x=18112718181337500000003690140
Número do documento: 18112718181337500000003690140

prontu

Prontuário Eletrônico Peroperatório - PEPO

Diretor Técnico Médico:

Paciente	FRANCISCA MARIA FERNANDES DE SOUSA	Dt. Entrada	06/04/2018
Data Nascto	01/05/1989	Setor	Centro Cirúrgico 01 - PMA
Idade	28 anos	Cir Realizada	Extensos Ferimentos, Cicatrizes, Ou Tumores -
Sexo	Feminino	Cirurgião	Vanessa Rochele Soares Costa
Convênio	MEDPLAN	Anestesista	Danilo Marcos Miranda da Silva
Cod usuário	21023400	Tipo anestes	Geral
Atendimento	1569191	Início cirurgia	27/04/2018
Prontuário	444117	Fim cirurgia	

Agentes anestésicos / Terapia Hidroeletrolítica / Medicamentos

	Apresentação comercial	Vel / dose	Medida	Hal insp/	Dose total	Bolus	Início	Final
Dormonid 5 mg/mL 3mL	Dormonid 5 mg/mL Inj. Ap-3mL	1	Ampola			S	10:40	
SF 0 9% 500 ML	Soro Fisiológico 0,9% Ecoflac Frsc (500	3	Bolsa			N	10:45	
Lidocaina 2% S/V Inj. (FR 20 MIO-20 ML)	não usar - Lidocaina 2% S/V Inj. (FR 20	4	Mililitros			S	10:40	
Propofol 10mg/mL Inj. 20 mL	Propofol 10mg/mL Inj. 20 mL	1	Frasco-			S	10:41	
Cisatracurio Inj. Ap (10mg - 5ml)	Cisatracúrio Inj. Ap (10mg - 5ml)	5	Mililitros			S	10:41	
Sevoflurano Frasco C/ 250 mL	Sevoflurano Frasco C/ 250 mL	50	Mililitros			S	10:44	
Oxigenio	CILINDRO DE OXIGÊNIO WHITE MED	2	Litros por minuto			N	10:39	
Atropina 0 25mg Inj. Ampola C/ 1m	Sulfato de Atrópina Inj. Ap (0.25mg - 1m	3	Ampola			S	12:08	
Dexa 40 Mg Inj	Bextra Inj. Fa (40mg)	1	Frasco-			S	11:24	
Cefazolina 1g Inj	Cefazolina 1g Inj.	2	Frasco-			S	10:36	
Decadron 4mg/ml Inj. Frasco-Ampola C 2	Decadron 4mg/ml Inj. (FA 2,5 ml)	1	Frasco-			S	11:01	
Dimorf 10 mg Inj. Ap - 1 mL	Dimorf 10 mg Inj. Ap - 1 mL	1	Ampola			S	12:04	
Dipirona Sódica 500 mg/mL Inj. Ap 2 mL	Dipirona Sodica Inj. Ap (500mg/ml-2 mL)	2	Ampola			S	11:25	
Ondansetrona 4mg Inj. Ampola C 2 mL	Ondansetrona Inj. Ap (4mg - 2 mL)	1	Ampola			S	11:40	
Prostigmine0 5mg/ml-1ml	Prostigmine 0,5 mg Inj. Ap c/ 1ml	4	Ampola			S	12:04	
Fentanila 50 mcg/mL Inj. Ap - 10 mL	Fentanila 50 mcg/mL Inj. Ap - 10 mL	5	Mililitros			S	10:40	

Sinais Vitais e Monitorização

	Ritmo	FC bpm	PAS mmHg	PAD mmHg	PAM mmHg	FR m/m	Temp C°	Sat O² %	PVC mmHg	PAE mmHg	ST	MAEC	PIC mmHg	BCF bpm
12:14	Sinusal	71	121	68	85			99						
12:30	Sinusal	71	121	68	85			99						
12:40	Sinusal	71	121	68	85			99						
12:20	Sinusal	71	121	68	85			99						
[illegible]	Sinusal	71	121	68	85			99						
12:40	Sinusal	71	121	68	85			99						

Descrição da técnica anestésica

Técnica	Profissional
Anestesia Geral	Danilo Marcos Miranda da Silva

Descrição

Anestesia

1. apa
2. checo aparelhos
3. monitorização
4. venóclise j20 G
5. geral: pré-oxigenação, indução: fentanil 200 mcg + propofol 140 mg + cisatracúrio 10 mg + lidocaina 70 mg
iot. SVD, CL1, SLA, COT 7,5, fixo COT. proteção ocular
6. paciente bem, sem queixas, encaminho para rpa.

Dr. Danilo Marcos M. da Silva
Anestesiologista
CRM-PI 5068

Impresso em: 27/04/2018 12:15:13

Dr. Danilo Marcos Miranda da Silva (CRM 5068)

Paciente: FRANCISCA MARIA FERNANDES DE SOUSA Setor: Centro Cirúrgico 01 - PMA

WATE61440
AB/CA

Assinado eletronicamente por: SERGIO LUIZ OLIVEIRA LOBAO - 27/11/2018 18:18:13
https://tjpi.pje.jus.br:443/pje/Processo/ConsultaDocumento/listView.seam?x=18112718181354600000003690145
Número do documento: 18112718181354600000003690145

Resumo de insumos utilizados

Apresentação comercial	Dose total	Qtde consumo	Dispensado
Agua Destilada Esteril Ampola C/ 10 mL	80 ml	8 amp	0
dextra Inj. Fa (40mg)	1 FA	1 FA	0
Gelazona 1g Inj	2 FA	2 FA	0
Cloreto De Sódio 0 9% Inj Ampola C/ 10	47 ml	4 7 amp	0
Decadron 4mg/ml Inj (FA 2,5ml)	1 FA	1 FA	0
Dimorf 10 mg Inj. Ap - 1 mL	1 amp	1 amp	0
Dipirona Sodica Inj Ap (500mg/ml-2 mL)	2 amp	2 amp	0
Dormonid 5 mg/mL Inj Ap-3mL	1 amp	1 amp	0
Fentanila 50 mcg/mL Inj Ap - 10 mL	5 ml	5 ml	0
não usar - Lidocaina 2% S/V Inj. (FR 20	4 ml	4 ml	0
Ondansetrona Inj. Ap (4mg - 2 mL)	1 amp	1 amp	0
Propofol 10mg/mL Inj. 20 mL	1 FA	1 FA	0
Prostigmine 0 5 mg Inj Ap c/ 1ml	4 amp	4 amp	0
Sevoflurano Frasco C/ 250 mL	50 ml	50 ml	0
Soro Fisiologico 0,9% Ecoflac Frsc (500	3 Bs	3 Fr	0
Soro Fisiológico 0,9% Miniflac Frsc (100	100 ml	1 Fr	0
Sulfato de Atropina Inj Ap (0.25mg - 1m	3 amp	3 amp	0

Dr. Danilo Marcos M. da Silva
Anestesiologista
CRM-PI 5068

Assinado eletronicamente por: SERGIO LUIZ OLIVEIRA LOBAO - 27/11/2018 18:18:13
https://tjpi.pje.jus.br:443/pje/Processo/ConsultaDocumento/listView.seam?x=18112718181354600000003690145
Número do documento: 18112718181354600000003690145

prontio

Gráficos do Prontuário Eletrônico Peroperatório - PEPO

Diretor Técnico Médico

Paciente	FRANCISCA MARIA FERNANDES DE SOUSA	Dt. Entrada	06/04/2018
Data Nascto	01/05/1989	Setor	Centro Cirúrgico 01 - PMA
Idade	28 anos	Cir Realizada	Extensos Ferimentos, Cicatrizes, Ou Tumores -
Sexo	Feminino	Cirurgião	Vanessa Rochele Soares Costa
Convenio	MEDPLAN	Anestesista	Danilo Marcos Miranda da Silva
Cód usuário	21023400	Tipo anestes	Geral
Atendimento	1569191	Início cirurgia	27/04/2018 10:30:00
Prontuário	444117	Fim cirurgia	

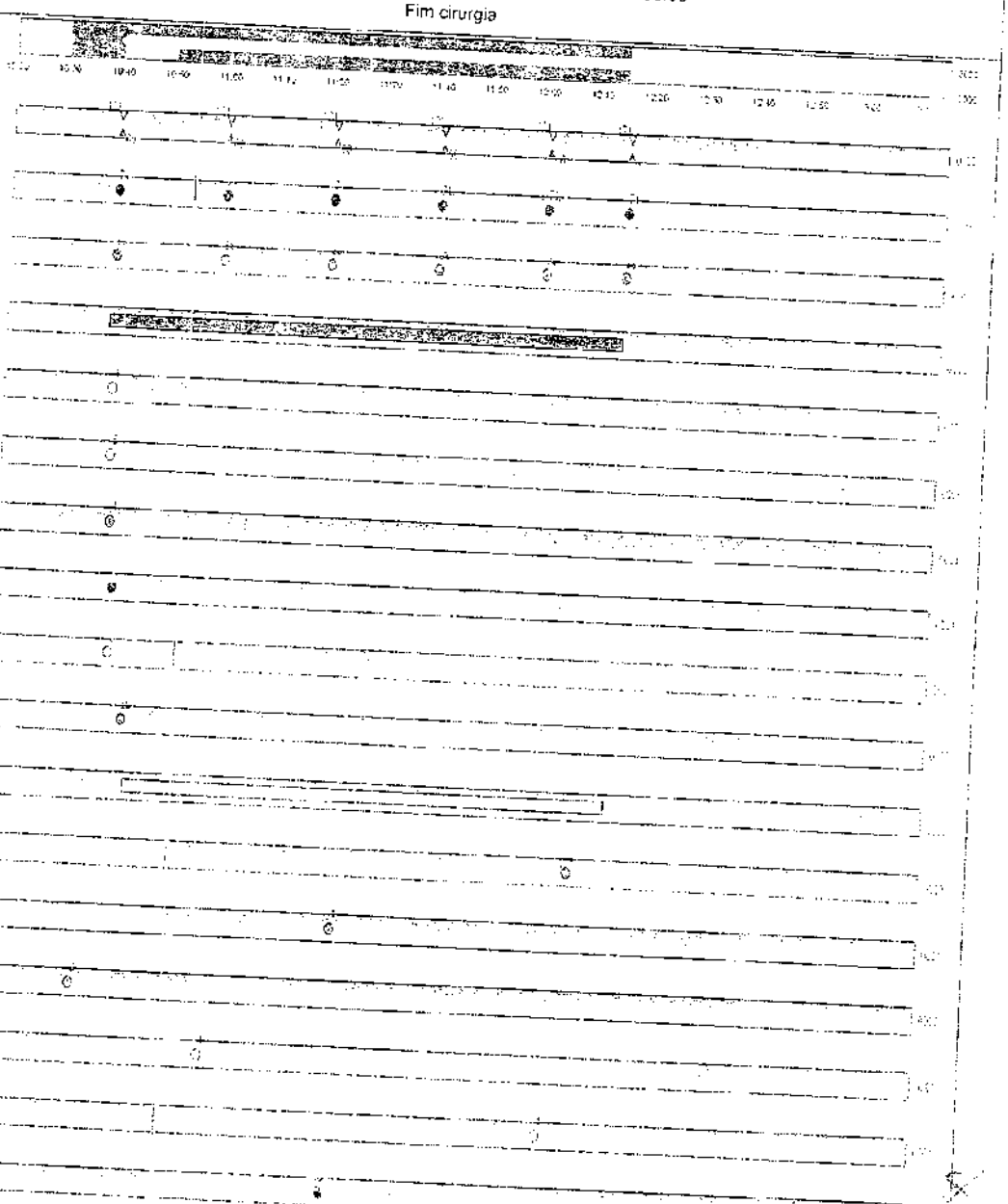

Impresso em: 27/04/2018 12:16:18

Dr. Danilo Marcos Miranda da Silva (CRM 5068)

FRANCISCA MARIA FERNANDES DE SOUSA

Centro Cirúrgico 01 - PMA

WATERMARK

Dr. Danilo Marcos M. da Silva
Anestesiologista
CRM-PI 5068

Diretor Técnico Medico

Dr. Danilo Marcos M. da Silva
Anestesiologista
CRM-PI 5068

Assinado eletronicamente por: SERGIO LUIZ OLIVEIRA LOBAO - 27/11/2018 18:18:13
https://tjpi.pje.jus.br:443/pje/Processo/ConsultaDocumento/listView.seam?x=18112718181354600000003690145
Número do documento: 18112718181354600000003690145

PRONTOMED ADULTO

Prescrição Eletrônica Paciente

1569191

Paciente	FRANCISCA MARIA FERNANDES DE SOUSA	Atendimento	1.569.191 — Prontuário 444.117
Nascimento	01/05/1989 28a 11m 9d Peso	Convênio	MEDPLAN / APARTAMENTO
DataEntrada	06/04/2018 01:01:11	Liberação	10/04/2018 13:46:25 — Prescrição 1303987
Médico Resp.	Dr. Marcio Batista de Carvalho (CRM 5047)	Data Prescr.	10/04/2018 13:44:00
Prescritor	Talita Hossary de Sousa (CRM 6846)	Validade	10/04/2018 15:00:00 / 11/04/2018 14:59:59
Setor	UTI - 01 - PMA	Leito/Quarto	~~UTI - 07~~
CID	S42.2 Frat da extremidade super do umero		

Diretor Técnico Médico:

Recomendações	Horário	Observação
Cuidados e observação		
Monitor Cardíaco		
Monitorização de PA não invasiva com manguito descartável		
Neurocheck		
Observar padrão respiratório		
Oximetria de pulso		
Banho (UTI)		
Cabeceira Elevada a 45°		
Colchão de Ar		
Compressão Pneumática Intermitente		
Higiene Oral		
Meias Compressivas		
Mudar decúbito 2/2 h		
Controle de Diurese		

Dietas	Horário	Observação
BRANDA redução cont		Continuo
Dieta Branda	15 18 21 06 09 12	

Soluções	Volume	Unidade	Velocidade	Horário
1 Cloreto De Potássio 10% 10ml + SF 250 ML			gotas/min	ACM
Cloreto de Potássio 10% Inj. Ap (10 ml)	30,0	Mililitros		
Soro Fisiológico 0,9% Ecoflac Frsc (250 ml)	250,0	Mililitros		
Orientação : acm				
2 Sulfato De Magnésio 10% c/ 10ml + SF 0,9% 100 mL			gotas/min	ACM
Sulfato de Magnésio 10% Inj. Ampola C/ 10ml	1,0	Ampola		
Soro Fisiológico 0,9% Miniflac Frsc (100 ml)	1,0	Frasco		
Orientação : acm				
3 Nitroprussiato Sódio (50mg-2ml) + SG 5% 250 mL	1,2	gotas/min	das 15 às 15	
Soro Glicosado 5% Ecoflac Frsc (250 ml)	1,0	Frasco		
Nitroprussiato de Sódio Inj Ap (50mg-2ml)	1,0	Ampola		
Orientação : acm				
4 Noradrenalina (1mg/ml-4mL) 4 Amp + SG 234 mL BIC	3,5	gotas/min		ACM
NorADRENalina Inj. Ap (2mg/ml - 4ml)	4,0	Ampola		
Soro Glicosado 5% Ecoflac Frsc (250 ml)	234,0	Mililitros		
Orientação :				

Medicamentos	Dose	Via	Horário	Observação
1 Soro Fisiológico 0,9% Ecoflac Frsc (500 ml)	1 Frasco	8/8 h. IV	12 06	
Administrar 500 Mililitros (8/8 h. Intravenosa)				
Observação:				
2 Ringer C/ Lactato Frasco (500 ml)	1 Frasco	ACM IV	ACM	5 °
Administrar 500 Mililitros (ACM Intravenosa)				
Observação:				
7 CIPROFLOXACINO 2MG/ML INJ. BOLSA C/ 100 ML	2 Bolsa	12/12 h (06-18) IV	18 06	5 °

Assinado eletronicamente por: SERGIO LUIZ OLIVEIRA LOBAO - 27/11/2018 18:18:13
https://tjpi.pje.jus.br:443/pje/Processo/ConsultaDocumento/listView.seam?x=18112718181354600000003690145
Número do documento: 18112718181354600000003690145

PRONTOMED ADULTO

Prescrição Eletrônica Paciente

1569191

Paciente	**FRANCISCA MARIA FERNANDES DE SOUSA**	Atendimento	**1.569.191**	Prontuário	**444.117**
Nascimento	01/05/1989 **28a 11m 9d** Peso	Convênio	MEDPLAN / APARTAMENTO		
Data Entrada	06/04/2018 01:01:11	Liberação	10/04/2018 13:46:25	Prescrição	**1303987**
Médico Resp	**Dr. Marcio Batista de Carvalho (CRM 5047)**	Data Prescr.	**10/04/2018 13:44:00**		
Prescritor	**Talita Hossary de Sousa (CRM 6846)**	Validade	10/04/2018 15:00:00 / 11/04/2018 14:59:59		
Setor	**UTI - 01 - PMA**	Leito/Quarto	UTI - 07		
CID	**S42.2 Frat da extremidade super do umero**				

Observação:

CLINDAMICINA INJ AP (150 MG/ML - 4ML) 1 Ampola 6/6 h. IV 18 00 06 12

Separar 25 Mililitros do medicamento em 50 Mililitros de Soro Fisiológico 0,9% Miniflac Frsc (100 ml)

Observação:

9 Cloridrato de Ranitidina Inj. Ap (25mg/ml - 2ml) 1 Ampola 8/8 h. IV 22 06 14

Separar 2 Mililitros do medicamento em 10 Mililitros de Água Destilada Estéril Ampola C/ 10 mL

Observação:

Plamet Inj. Ap (5mg/ml-2ml) 1 Ampola ACM IV ACM

Separar 1 Ampola do medicamento em 10 Mililitros de Água Destilada Estéril Ampola C/ 10 mL

Observação:

Zofran Inj. Ap (8mg - 4 ml) 1 Ampola ACM IV ACM

Separar 4 Mililitros do medicamento em 10 Mililitros de Água Destilada Estéril Ampola C/ 10 mL

Observação:

12 Dipirona Sódica Inj. Ap (500mg/ml-2 mL) 1 Ampola 4/4 h. IV 16 20 00 04 08 12

Separar 2 Mililitros do medicamento em 10 Mililitros de Água Destilada Estéril Ampola C/ 10 mL

Observação:

Sulfato De Morfina 10 mg Inj. AP - 1 mL 1 Ampola ACM IV ACM

Separar 1 Mililitros do medicamento em 10 Mililitros de Água Destilada Estéril Ampola C/ 10 mL

Observação: ***Fazer 2 ml da diluição ACM***

20 Heparina Sódica Subcutânea 5000UI Ap- 0,25 mL 1 Ampola 8/8 h. SC 22 06 14

Observação:

Procedimento	Frequência			
5 Curativo Rayon FERIMENTO MSD DESLUVAMENTO	24/24 h		15	
14 Curativo c/ AGE	1x Manhã		10	
27 Fisioterapia Respiratória	8/8 h.	15	23	07
43 Curativo Grande Porte	1x Manhã		10	
65 Fisioterapia Motora	8/8 h.	15	23	07

SVD

Talita Hossary de Sousa
CRM 6846

Assinado eletronicamente por: SERGIO LUIZ OLIVEIRA LOBAO - 27/11/2018 18:18:13
https://tjpi.pje.jus.br:443/pje/Processo/ConsultaDocumento/listView.seam?x=18112718181354600000003690145
Número do documento: 18112718181354600000003690145

Relatório Consolidado de ENFERMAGEM

prontomed

10/04/18 - 11/04/18

1569191

Paciente	FRANCISCA MARIA FERNANDES DE SOUSA	Atendimento	1569191
Data Nascto	01/05/1989 29 Anos Sexo Feminino	Prontuário	444117
Endereço	RUA SANTA CATARINA , 1433 VILA NOVA CONQUISTA UNIÃO PI	Data Entrada	06/04/2018 01:01
Convênio	MEDPLAN	Data Alta	
Setor Atend.	Posto Frutas - PMA - 2° andar Procedência Pronto Socorro	Unidade	ABACATE

Data	HoraDia	FR	FC	PA	PV	Temp	SO²	Profissional
10/04 08:00	8	20	83	124 / 67		36.5	100	THALISSA BENEDITA CARNEIRO DA SILVA -
10/04 10:00	10	21	113	120 / 78		36	100	THALISSA BENEDITA CARNEIRO DA SILVA -
10/04 12:00	12	20	98	143 / 86		36.5	99	THALISSA BENEDITA CARNEIRO DA SILVA -
10/04 14:00	14	20	96	140 / 90		36.5	100	RAIMUNDA GOMES DE SA SILVA -
10/04 16:00	16	20	90	127 / 74		36.7	98	RAIMUNDA GOMES DE SA SILVA -
10/04 17:52	18	20	115	131 / 75		36.8	97	RAIMUNDA GOMES DE SA SILVA -

Dt Evolucao — Profissional — Tipo evolução

10/04/2018 07:15 THALISSA BENEDITA CARNEIRO DA SILVA — Anotações de Enfermagem

Paciente nesta UTI com HD: **POLITRAUMA (FRATURA DE CLAVICULA D, UMERO D, RADIO D, E ULNAR D)** segue consciente, orientada, fasica, respirando espontaneamente sem aporte de O² com bom padrão respiratório e BOA oximetria de pulso, apresenta-se nomocardica, nomotensa, subfebril. MSD IMOBILIZADO COM TALA GESSADA, AVP em MSE a uso de HIDRATAÇÃO á 62,5 ml/h sem uso de DVA´S. Dieta zero até segunda ordens, diurese por SVD, monitorizada aos ccii;

Estagiario Mizael

10/04/2018 08:00 ANATALIA MORENO DE MESQUITA — Anotações de Enfermagem

Administrado medicamento: Dipirona Sódica Inj. Ap (500mg/ml-2 mL) | Dose: 1 amp | Via: IV | Da prescrição: 1299769 | ANATALIA MORENO DE MESQUITA | 10/04/2018 08:00:00 |

10/04/2018 08:30 THALISSA BENEDITA CARNEIRO DA SILVA — Anotações de Enfermagem

Realizado Fisioterapia respiratoria e motora, pela fisioterapeuta plantonista;

Estagiario Mizael

10/04/2018 09:00 THALISSA BENEDITA CARNEIRO DA SILVA — Anotações de Enfermagem

Liberado DIETA VO Livre, pelo Médico plantonista;

Estagiario Mizael

10/04/2018 09:20 THALISSA BENEDITA CARNEIRO DA SILVA — Anotações de Enfermagem

Paciente aceitou bem a Dieta VO oferecida 250ml (suco);

Estagiario Mizael

10/04/2018 09:40 THALISSA BENEDITA CARNEIRO DA SILVA — Anotações de Enfermagem

Ligado VNI pela Fisioterapeuta de plantão;

Estagiario Mizael

10/04/2018 10:00 THALISSA BENEDITA CARNEIRO DA SILVA — Anotações de Enfermagem

Desligado VNI pela fisioterapeuta de plantão;

Estagiario Mizael

10/04/2018 12:00 ANATALIA MORENO DE MESQUITA — Anotações de Enfermagem

Administrado medicamento: Clindamicina Inj Ap (150 mg/mL - 4mL) | Dose: 1 amp | Via: IV | Da prescrição: 1299769 | ANATALIA MORENO DE MESQUITA | 10/04/2018 12:00:00 |

10/04/2018 12:00 THALISSA BENEDITA CARNEIRO DA SILVA — Anotações de Enfermagem

Paciente aceitou bem a Dieta VO oferecida 150ml (almoço);

Estagiario Mizael

Relatório Consolidado de ENFERMAGEM

prontomed

10/04/18 - 11/04/18

1569191

Paciente	FRANCISCA MARIA FERNANDES DE SOUSA	Atendimento	1569191
Data Nascto	01/05/1989 29 Anos Sexo Feminino	Prontuário	444117
Endereço	RUA SANTA CATARINA , 1433 VILA NOVA CONQUISTA UNIÃO PI	Data Entrada	06/04/2018 01:01
Convênio	MEDPLAN	Data Alta	
Setor Atend.	Posto Frutas - PMA - 2° andar Procedência Pronto Socorro	Unidade	ABACATE

10/04/2018 12:00 ANATALIA MORENO DE MESQUITA — Anotações de Enfermagem

Administrado medicamento: Dipirona Sódica Inj. Ap (500mg/ml-2 mL) | Dose: 1 amp | Via: IV | Da prescrição: 1299769 | ANATALIA MORENO DE MESQUITA | 10/04/2018 12:00:00 |

10/04/2018 14:00 ANATALIA MORENO DE MESQUITA — Anotações de Enfermagem

Administrado medicamento: Heparina Sódica Subcutânea 5000UI Ap- 0,25 mL | Dose: 1 amp | Via: SC | Da prescrição: 1299769 | ANATALIA MORENO DE MESQUITA | 10/04/2018 14:00:00 |

10/04/2018 14:00 ANATALIA MORENO DE MESQUITA — Anotações de Enfermagem

Administrado medicamento: Soro Fisiológico 0,9% Ecoflac Frsc (500 ml) | Dose: 1 Fr | Via: IV | Da prescrição: 1299769 | ANATALIA MORENO DE MESQUITA | 10/04/2018 14:00:00 |

10/04/2018 14:03 ANATALIA MORENO DE MESQUITA — Anotações de Enfermagem

Administrado medicamento: Cloridrato de Ranitidina Inj. Ap (25mg/ml - 2ml) | Dose: 1 amp | Via: IV | Da prescrição: 1299769 | ANATALIA MORENO DE MESQUITA | 10/04/2018 14:00:00 |

10/04/2018 14:45 RAIMUNDA GOMES DE SÁ SILVA — Enfermagem - Evolução

15;00 Realizada banho no leito,com troca de lençois,troca de fralda,assepsia bucal,aferido SSVV,paciente segue aos CCII.

Estagiaria Patricia

10/04/2018 15:22 RAIMUNDA GOMES DE SÁ SILVA — Enfermagem - Evolução

15:30 Paciente aceita dieta oferecida

10/04/2018 16:00 ANATALIA MORENO DE MESQUITA — Anotações de Enfermagem

Administrado medicamento: Dipirona Sódica Inj. Ap (500mg/ml-2 mL) | Dose: 1 amp | Via: IV | Da prescrição: 1303987 | ANATALIA MORENO DE MESQUITA | 10/04/2018 16:00:00 |

10/04/2018 16:16 RAIMUNDA GOMES DE SÁ SILVA — Enfermagem - Evolução

16:00 Realizada tentativa de novo AVP foi utillado Jelco numero 20.

Estagiaria Patricia

10/04/2018 17:45 ALANA CAROLINA RODRIGUES BEZERRA DE AMORIM — Enfermagem - Evolução

Paciente internado na UTI com HD: **POLITRAUMA - FRATURA MULTIPLA [MSD - CLAVICULA UMERO, RADIO ULNA] + PO CORREÇÃO FRATURA DE CLAVÍCULA D [09.04].** Evolui consciente, orientada, responsiva ao dialogo, com Glasgow 15, pupilas isocoricas e fotorreagentes. Respirando em AA sem aporte de O2, mantendo bom padrão e com oximetria de pulso satisfatória. AVP em MSE funcionante e sem sinais flogisticos. Afebril, normocardica, normotensa, sem uso de DVA's. Tórax simetrico e com expansibilidade simetrica, AP: MV presentes sem RA. Abdome globoso, ausência de massa palpável com RHA diminuidos Dieta Vo branda com boa aceitação. Diurese por SVD com bom volume. Evacuações ausentes ate o momento. Região sacral integra sem hidrocoloide, com alto risco para LPP, escore 12 na escala de Braden, intensificado mudança de decúbito de 2/2h. Extremidades sem edemas, apresenta tala em MSD. Sem queixas no momento. Em programação de alta. Segue sob cuidados intensivos.
AC:. Rômulo da Costa

10/04/2018 17:49 RAIMUNDA GOMES DE SÁ SILVA — Enfermagem - Evolução

18:00 Paciente segue consciente,orientada,normocardica,normotensa,eupneica,pximetria de pulso,diurese por SVD,dieta VO,AVP em MSE,aceita dieta oferecida,segue aos CCII.

Estagiaria Patricia

10/04/2018 18:00 ANATALIA MORENO DE MESQUITA — Anotações de Enfermagem

Administrado medicamento: Ciprofloxacino 2mg/mL Inj. Bolsa c/ 100 mL | Dose: 2 Bs | Via: IV | Da prescrição: 1303987 | ANATALIA MORENO DE MESQUITA | 10/04/2018 18:00:00 |

10/04/2018 18:00 ANATALIA MORENO DE MESQUITA — Anotações de Enfermagem

Num. 3826423 - Pág. 7

Assinado eletronicamente por: SERGIO LUIZ OLIVEIRA LOBAO - 27/11/2018 18:18:13
https://tjpi.pje.jus.br:443/pje/Processo/ConsultaDocumento/listView.seam?x=18112718181354600000003690145
Número do documento: 18112718181354600000003690145

Relatório Consolidado de ENFERMAGEM

prontomed

10/04/18 - 11/04/18

1569191

Paciente	FRANCISCA MARIA FERNANDES DE SOUSA	Atendimento	1569191
Data Nascto.	01/05/1989 29 Anos Sexo Feminino	Prontuário	444117
Endereço	RUA SANTA CATARINA , 1433 VILA NOVA CONQUISTA UNIÃO PI	Data Entrada	06/04/2018 01:01
Convênio	MEDPLAN	Data Alta	
Setor Atend.	Posto Frutas - PMA - 2° andar Procedência Pronto Socorro	Unidade	ABACATE

Administrado medicamento: Clindamicina Inj Ap (150 mg/mL - 4mL) | Dose: 1 amp | Via: IV | Da prescrição: 1303987 | ANATALIA MORENO DE MESQUITA | 10/04/2018 18:00:00 |
10/04/2018 18:10 ALANA CAROLINA RODRIGUES BEZERRA DE AMORIM Enfermagem - Evolução

Paciente tem melhora do estado geral e recebe alala da UTI para Apt Burili. caso passado para Enfermeira Virna.
AC:. Rômulo da Costa
10/04/2018 18:33 RAIMUNDA GOMES DE SÁ SILVA Enfermagem - Evolução

18:30 Paciente recebe alta dessa UTI,para APT Buriti,segue de maca,consciente,orinetada,normotensa. normocardica,eupneica,boa oximetria de pulso,AVP em MSE,dieta VO,diurese por SVD,protocolados pertences e entregue aos familiares,desliago monitor cardico e oximetro de pulso.,comunicado a nutrição e a farmacia.

Estagiaria Patricia
10/04/2018 18:44 JACQUELINE DE ALENCAR SOUSA Anotações de Enfermagem

RECEBO CLIENTE PROVENIENTE DA UTI COM HD: POLITRAUMA - FRATURA MULTIPLA [MSD - CLAVICULA UMERO, RADIO ULNA] + PO CORREÇÃO FRATURA DE CLAVÍCULA D [09.04]. EVOLUI CONSCIENTE, ORIENTADA, RESPONSIVA AO DIALOGO, RESPIRANDO EM AA SEM APORTE DE O², NEGA HAS+DM, DESCONHECE ALERGIA, AVP EM MSE FUNCIONANTE, DIETA VO BRANDA COM BOA ACEITAÇÃO, INFORMO SETOR DE NUTRIÇÃO. DIURESE PRESENTE POR SVD . APRESENTA TALA EM MSD. SEM QUEIXAS NO MOMENTO, SEGUE AOS CUIDADOS DE ENFERMAGEM.
10/04/2018 19:41 ELINA DA SILVA LEAL Anotações de Enfermagem

PACT. SEGUE *CONSCIENTE, ORIENTADA, RESPONSIVA AO DIALOGO, RESPIRANDO EM AA SEM APORTE,SEM ALGIAS SOB CUIDADOS DA EQUIPE .*
10/04/2018 22:58 DENISE SILVA SOUSA Anotações de Enfermagem

Administrado medicamento: Dipirona Sódica Inj. Ap (500mg/ml-2 mL) | Dose: 1 amp | Via: IV | Da prescrição: 1303987 | DENISE SILVA SOUSA | 10/04/2018 20:00:00 |
10/04/2018 22:59 DENISE SILVA SOUSA Anotações de Enfermagem

Administrado medicamento: Cloridrato de Ranitidina Inj. Ap (25mg/ml - 2ml) | Dose: 1 amp | Via: IV | Da prescrição: 1303987 | DENISE SILVA SOUSA | 10/04/2018 22:00:00 |
10/04/2018 22:59 DENISE SILVA SOUSA Anotações de Enfermagem

Administrado medicamento: Heparina Sódica Subcutânea 5000UI Ap- 0,25 mL | Dose: 1 amp | Via: SC | Da prescrição: 1303987 | DENISE SILVA SOUSA | 10/04/2018 22:00:00 |
11/04/2018 06:38 DENISE SILVA SOUSA Anotações de Enfermagem

Administrado medicamento: Soro Fisiológico 0,9% Ecoflac Frsc (500 ml) | Dose: 1 Fr | Via: IV | Da prescrição: 1303987 | DENISE SILVA SOUSA | 10/04/2018 22:00:00 |
11/04/2018 06:38 DENISE SILVA SOUSA Anotações de Enfermagem

Administrado medicamento: Clindamicina Inj Ap (150 mg/mL - 4mL) | Dose: 1 amp | Via: IV | Da prescrição: 1303987 | DENISE SILVA SOUSA | 11/04/2018 00:00:00 |
11/04/2018 06:38 DENISE SILVA SOUSA Anotações de Enfermagem

Administrado medicamento: Dipirona Sódica Inj. Ap (500mg/ml-2 mL) | Dose: 1 amp | Via: IV | Da prescrição: 1303987 | DENISE SILVA SOUSA | 11/04/2018 00:00:00 |
11/04/2018 06:38 DENISE SILVA SOUSA Anotações de Enfermagem

Administrado medicamento: Dipirona Sódica Inj. Ap (500mg/ml-2 mL) | Dose: 1 amp | Via: IV | Da prescrição: 1303987 | DENISE SILVA SOUSA | 11/04/2018 04:00:00 |
11/04/2018 06:38 DENISE SILVA SOUSA Anotações de Enfermagem

Administrado medicamento: Soro Fisiológico 0,9% Ecoflac Frsc (500 ml) | Dose: 1 Fr | Via: IV | Da prescrição: 1303987 | DENISE SILVA SOUSA | 11/04/2018 06:00:00 |
11/04/2018 06:38 DENISE SILVA SOUSA Anotações de Enfermagem

Relatório Consolidado de ENFERMAGEM

prontomed

10/04/18 - 11/04/18

1569191

Paciente	FRANCISCA MARIA FERNANDES DE SOUSA	Atendimento	1569191
Data Nascto.	01/05/1989 29 Anos Sexo Feminino	Prontuário	444117
Endereço	RUA SANTA CATARINA , 1433 VILA NOVA CONQUISTA UNIÃO PI	Data Entrada	06/04/2018 01:01
Convênio	MEDPLAN	Data Alta	
Setor Atend.	Posto Frutas - PMA - 2° andar Procedência Pronto Socorro	Unidade	ABACATE

Administrado medicamento: Ciprofloxacino 2mg/mL Inj. Bolsa c/ 100 mL | Dose: 2 Bs | Via: IV | Da prescrição: 1303987 | DENISE SILVA SOUSA | 11/04/2018 06:00:00 |
11/04/2018 06:38 DENISE SILVA SOUSA Anotações de Enfermagem

Administrado medicamento: Clindamicina Inj Ap (150 mg/mL - 4mL) | Dose: 1 amp | Via: IV | Da prescrição: 1303987 | DENISE SILVA SOUSA | 11/04/2018 06:00:00 |
11/04/2018 06:38 DENISE SILVA SOUSA Anotações de Enfermagem

Administrado medicamento: Cloridrato de Ranitidina Inj. Ap (25mg/ml - 2ml) | Dose: 1 amp | Via: IV | Da prescrição: 1303987 | DENISE SILVA SOUSA | 11/04/2018 06:00:00 |
11/04/2018 06:39 DENISE SILVA SOUSA Anotações de Enfermagem

Administrado medicamento: Heparina Sódica Subcutânea 5000UI Ap- 0,25 mL | Dose: 1 amp | Via: SC | Da prescrição: 1303987 | DENISE SILVA SOUSA | 11/04/2018 06:00:00 |
11/04/2018 07:26 MARIA DA SOLIDADE PEREIRA DOS SANTOS Anotações de Enfermagem

Recebo pacte com HD DE POLITRAUMA ACIDENTE MOTOCICLISTICO , consciente , orientada , fásica com AVP pérvio DIURESE , espontanea segue cuidados de enfermgem .
11/04/2018 08:05 MARIA DA SOLIDADE PEREIRA DOS SANTOS Anotações de Enfermagem

Administrado medicamento: Dipirona Sódica Inj. Ap (500mg/ml-2 mL) | Dose: 1 amp | Via: IV | Da prescrição: 1303987 | MARIA DA SOLIDADE PEREIRA DOS SANTOS | 11/04/2018 08:00:00 |
11/04/2018 13:04 MARIA DA SOLIDADE PEREIRA DOS SANTOS Anotações de Enfermagem

Administrado medicamento: Clindamicina Inj Ap (150 mg/mL - 4mL) | Dose: 1 amp | Via: IV | Da prescrição: 1303987 | MARIA DA SOLIDADE PEREIRA DOS SANTOS | 11/04/2018 12:00:00 |
11/04/2018 13:05 MARIA DA SOLIDADE PEREIRA DOS SANTOS Anotações de Enfermagem

Administrado medicamento: Dipirona Sódica Inj. Ap (500mg/ml-2 mL) | Dose: 1 amp | Via: IV | Da prescrição: 1303987 | MARIA DA SOLIDADE PEREIRA DOS SANTOS | 11/04/2018 12:00:00 |
11/04/2018 13:28 MARIA DA SOLIDADE PEREIRA DOS SANTOS Anotações de Enfermagem

Administrado medicamento: Soro Fisiológico 0,9% Ecoflac Frsc (500 ml) | Dose: 1 Fr | Via: IV | Da prescrição: 1305897 | MARIA DA SOLIDADE PEREIRA DOS SANTOS | 11/04/2018 09:00:00 |
11/04/2018 13:29 MARIA DA SOLIDADE PEREIRA DOS SANTOS Anotações de Enfermagem

Administrado medicamento: Soro Fisiológico 0,9% Ecoflac Frsc (500 ml) | Dose: 1 Fr | Via: IV | Da prescrição: 1303987 | MARIA DA SOLIDADE PEREIRA DOS SANTOS | 11/04/2018 14:00:00 |
11/04/2018 13:29 MARIA DA SOLIDADE PEREIRA DOS SANTOS Anotações de Enfermagem

Administrado medicamento: Cloridrato de Ranitidina Inj. Ap (25mg/ml - 2ml) | Dose: 1 amp | Via: IV | Da prescrição: 1303987 | MARIA DA SOLIDADE PEREIRA DOS SANTOS | 11/04/2018 14:00:00 |
11/04/2018 13:30 MARIA DA SOLIDADE PEREIRA DOS SANTOS Anotações de Enfermagem

Administrado medicamento: Heparina Sódica Subcutânea 5000UI Ap- 0,25 mL | Dose: 1 amp | Via: SC | Da prescrição: 1303987 | MARIA DA SOLIDADE PEREIRA DOS SANTOS | 11/04/2018 14:00:00 |

Diagnósticos

Data	CID	Diagnóstico	Classificação	Profissional
11/04/2018	V031	V03.1 Acid trans	Definitivo	Vinicius Ribeiro Dias - 6640

Medicamentos Administrados

Medicamentos	Horário	Dose	Via	ACM	SN	Executor	Conselho
Soro Fisiologico 0,9% Ecoflac	10/04/18 14:52:50	1	IV			ANATALIA MORENO DE	
Dipirona Sodica Inj. Ap	10/04/18 14:51:46	1	IV			ANATALIA MORENO DE	
Dipirona Sodica Inj. Ap	10/04/18 14:52:29	1	IV			ANATALIA MORENO DE	
Cloridrato de Ranitidina Inj. Ap	10/04/18 14:53:16	1	IV			ANATALIA MORENO DE	
CLINDAMICINA INJ AP (150	10/04/18 14:52:09	1	IV			ANATALIA MORENO DE	
Heparina Sódica Subcutânea	10/04/18 14:53:33	1	SC			ANATALIA MORENO DE	
Soro Fisiológico 0,9% Ecoflac	11/04/18 06:38:18	1	IV			DENISE SILVA SOUSA	

Num. 3826423 - Pág. 8

Assinado eletronicamente por: SERGIO LUIZ OLIVEIRA LOBAO - 27/11/2018 18:18:13
https://tjpi.pje.jus.br:443/pje/Processo/ConsultaDocumento/listView.seam?x=18112718181354600000003690145
Número do documento: 18112718181354600000003690145

prontonect

Relatório Consolidado de ENFERMAGEM

10/04/18 - 11/04/18

1569191

Paciente	FRANCISCA MARIA FERNANDES DE SOUSA	Atendimento	1569191
Data Nascto.	01/05/1969 29 Anos Sexo Feminino	Prontuário	444117
Endereço	RUA SANTA CATARINA , 1433 VILA NOVA CONQUISTA UNIÃO PI	Data Entrada	06/04/2018 01:01
Convênio	MEDPLAN	Data Alta	
Setor Atend.	Posto Frutas - PMA - 2° andar Procedência Pronto Socorro	Unidade	ABMCATE

Soro Fisiológico 0,9% Ecofac	11/04/18 06:38:44	1	IV	DENISE SILVA SOUSA
Soro Fisiológico 0,9% Ecofac	11/04/18 13:29:10	1	IV	MARIA DA SOLIDADE
Dipirona Sódica Inj. Ap	10/04/18 18:17:16	1	IV	ANATALIA MORENO DE
Dipirona Sódica Inj. Ap	10/04/18 22:59:01	1	IV	DENISE SILVA SOUSA
Dipirona Sódica Inj. Ap	11/04/18 06:38:31	1	IV	DENISE SILVA SOUSA
Dipirona Sódica Inj. Ap	11/04/18 06:38:38	1	IV	DENISE SILVA SOUSA
Dipirona Sódica Inj. Ap	11/04/18 11:38:19	1	IV	MARIA DA SOLIDADE
Dipirona Sódica Inj. Ap	11/04/18 13:05:07	1	IV	MARIA DA SOLIDADE
Cloridrato de Ranitidina Inj. Ap	10/04/18 22:59:13	1	IV	DENISE SILVA SOUSA
Cloridrato de Ranitidina Inj. Ap	11/04/18 06:38:59	1	IV	DENISE SILVA SOUSA
Cloridrato de Ranitidina Inj. Ap	11/04/18 13:29:20	1	IV	MARIA DA SOLIDADE
CIPROFLOXACINO 2MG/ML	10/04/18 18:16:51	2	IV	ANATALIA MORENO DE
CIPROFLOXACINO 2MG/ML	11/04/18 06:38:40	2	IV	DENISE SILVA SOUSA
CLINDAMICINA INJ AP (150	10/04/18 18:17:04	1	IV	ANATALIA MORENO DE
CLINDAMICINA INJ AP (150	11/04/18 06:38:25	1	IV	DENISE SILVA SOUSA
CLINDAMICINA INJ AP (150	11/04/18 06:38:54	1	IV	DENISE SILVA SOUSA
CLINDAMICINA INJ AP (150	11/04/18 13:04:55	1	IV	MARIA DA SOLIDADE
Heparina Sódica Subcutânea	10/04/18 22:59:20	1	SC	DENISE SILVA SOUSA
Heparina Sódica Subcutânea	11/04/18 06:39:09	1	SC	DENISE SILVA SOUSA
Heparina Sódica Subcutânea	11/04/18 13:30:34	1	SC	MARIA DA SOLIDADE
Soro Fisiológico 0,9% Ecofac	11/04/18 13:28:55	1	IV	MARIA DA SOLIDADE

Num. 3826423 - Pág. 9
Assinado eletronicamente por: SERGIO LUIZ OLIVEIRA LOBAO - 27/11/2018 18:18:13
https://tjpi.pje.jus.br:443/pje/Processo/ConsultaDocumento/listView.seam?x=18112718181354600000003690145
Número do documento: 18112718181354600000003690145

PRONTOMED ADULTO

Prescrição Eletrônica Paciente

1569191

Paciente	**FRANCISCA MARIA FERNANDES DE SOUSA**	Atendimento	**1.589.191**	Prontuário	**444.117**
Nascimento	01/05/1989 **28a 11m 10d** Peso	Convênio	MEDPLAN / APARTAMENTO		
Data Entrada	06/04/2018 01:01:11	Liberação	11/04/2018 08:08:39	Prescrição	**1305897**
Médico Resp	**Dr. Marcio Batista de Carvalho (CRM 5047)**	Data Prescr.	**11/04/2018 08:06:00**		
Prescritor	**Vinicius Ribeiro Dias (CRM 6840)**	Validade	11/04/2018 09:00:00 / 12/04/2018 14:59:59		
Setor	**Posto Frutas - PMA - 2° andar**	Leito/Quarto	BURITI		
CID	**S42.2 Frat da extremidade super do umero**				

Diretor Técnico Médico:

Recomendações

Cuidados e observação

Monitor Cardíaco

Monitorização de PA não invasiva com manguito descartável

Neurocheck

Observar padrão respiratório

Oximetria de pulso

Banho (UTI)

Cabeceira Elevada a 45°

Colchão de Ar

Compressão Pneumática Intermitente

Higiene Oral

Meias Compressivas

Mudar decúbito 2/2 h

Controle de Diurese

Dietas	Dose	Intervalo
BRANDA LAXANTE		

Medicamentos	Dose / Intervalo / Via		D
1 Soro Fisiológico 0,9% Ecoflac Frsc (500 ml)	1 Frasco 2x ao dia IV	09 / 21 / 09	
Administrar 500 Mililitros (2x ao dia Intravenosa)			
Observação:			
2 Ringer C/ Lactato Frasco (500 ml)	1 Frasco ACM IV	ACM	6 °
Administrar 500 Mililitros (ACM Intravenosa)			
Observação:			
7 **CIPROFLOXACINO 2MG/ML INJ. BOLSA C/ 100 ML**	2 Bolsa 12/12 h (06-18) IV	18 06	6 °
Observação:			
CLINDAMICINA INJ AP (150 MG/ML - 4ML)	1 Ampola 6/6 h. IV	12 18 00 06 12	
Separar 25 Mililitros do medicamento em 50 Mililitros de Soro Fisiológico 0,9% Miniflac Frsc (100 ml)			
Observação:			
9 Cloridrato de Ranitidina Inj. Ap (25mg/ml - 2ml)	1 Ampola 8/8 h. IV	14 22 06 14	
Separar 2 Mililitros do medicamento em 10 Mililitros de Água Destilada Estéril Ampola C/ 10 mL			
Observação:			
Plamet Inj. Ap (5mg/ml-2ml)	1 Ampola ACM IV	ACM	
Separar 1 Ampola do medicamento em 10 Mililitros de Água Destilada Estéril Ampola C/ 10 mL			
Observação:			
Zofran Inj. Ap (8mg - 4 ml)	1 Ampola ACM IV	ACM	
Separar 4 Mililitros do medicamento em 10 Mililitros de Água Destilada Estéril Ampola C/ 10 mL			

Assinado eletronicamente por: SERGIO LUIZ OLIVEIRA LOBAO - 27/11/2018 18:18:13
https://tjpi.pje.jus.br:443/pje/Processo/ConsultaDocumento/listView.seam?x=18112718181354600000003690145
Número do documento: 18112718181354600000003690145

PRONTOMED ADULTO

Prescrição Eletrônica Paciente

1569191

Paciente	**FRANCISCA MARIA FERNANDES DE SOUSA**	Atendimento	**1.569.191**	Prontuário	**444.117**
Nascimento	01/05/1989 **28a 11m 10d** Peso	Convênio	MEDPLAN / APARTAMENTO		
Data Entrada	06/04/2018 01:01:11	Liberação	11/04/2018 08:08:39	Prescrição	**1305897**
Médico Resp	**Dr. Marcio Batista de Carvalho (CRM 5047)**	Data Prescr.	**11/04/2018 08:06:00**		
Prescritor	**Vinicius Ribeiro Dias (CRM 6840)**	Validade	11/04/2018 09:00:00 / 12/04/2018 14:59:59		
Setor	**Posto Frutas - PMA - 2º andar**	Leito/Quarto	BURITI		
CID	**S42.2 Frat da extremidade super do umero**				

Observação:

12 Dipirona Sódica Inj. Ap (500mg/ml-2 mL) — 1 Ampola 4/4 h. IV — 16 20 00 04 08 12

Separar 2 Mililitros do medicamento em 10 Mililitros de Água **Destilada** Estéril Ampola C/ 10 mL

Observação:

Sulfato De Morfina 10 mg Inj. AP - 1 mL — 1 Ampola ACM IV — ACM

Separar 1 Mililitros do medicamento em 10 Mililitros de Água Destilada Estéril Ampola C/ 10 mL

Observação: ***Fazer 2 ml da diluição ACM***

20 **Heparina Sódica Subcutânea 5000UI Ap- 0,25 mL** — 1 Ampola 8/8 h. SC — 14 22 06 14

Observação:

Procedimentos/Serviços/Exames	Qtd.	Intervalo	Horários			Material
15 Curativo c/ AGE		1x Manhã		10		
28 Fisioterapia Respiratória		8/8 h.	15	23 15	07	
44 Curativo Grande Porte		1x Manhã		10		
66 Fisioterapia Motora		8/8 h.	15	23 15	07	

Dr. Vinicius Ribeiro Dias
CRM 6840

18horas
SVD = 1000ml desprezado
SVD = 24h. 1000ml de diurese
06h. 700ml de diurese

Assinado eletronicamente por: SERGIO LUIZ OLIVEIRA LOBAO - 27/11/2018 18:18:13
https://tjpi.pje.jus.br:443/pje/Processo/ConsultaDocumento/listView.seam?x=18112718181354600000003690145
Número do documento: 18112718181354600000003690145

Relatório Consolidado de ENFERMAGEM

prontomed

11/04/18 - 12/04/18

1569191

Paciente	FRANCISCA MARIA FERNANDES DE SOUSA	Atendimento	1569191
Data Nascto.	01/05/1989 29 Anos Sexo Feminino	Prontuário	444117
Endereço	RUA SANTA CATARINA , 1433 VILA NOVA CONQUISTA UNIÃO PI	Data Entrada	06/04/2018 01:01
Convênio	MEDPLAN	Data Alta	
Setor Atend.	Posto Frutas - PMA - 2° andar Procedência Pronto Socorro	Unidade	ABACATE

Data	HoraDia	PR	FC	PA	PV	Temp	SO*	Profissional
11/04 18:09	18	20	64	120 / 70		36	93	MARIA DA SOLIDADE PEREIRA DOS SANTOS -
12/04 00:00	0	20	82	120 / 60		36,8	97	LEILIANE MELO DE OLIVEIRA -

Escala Braden

Dt avaliação	Profissional	Pontuação	Resultado
11/04/2018 18:25	PRISCILA DO VALE MACHADO -	18,00	risco leve

Dt Evolução	Profissional	Tipo evolução
11/04/2018 18:08	PRISCILA DO VALE MACHADO	Enfermagem - Evolução

PACIENTE INTERNADA COM ***HD: POLITRAUMA - FRATURA MULTIPLA [MSD - CLAVICULA UMERO, RADIO ULNA] + PO CORREÇÃO FRATURA DE CLAVÍCULA D [09.04].*** *EVOLUI CONSCIENTE, ORIENTADA, RESPONSIVA AO DIALOGO, RESPIRANDO EM AA SEM APORTE DE O², NEGA HAS+DM, DESCONHECE ALERGIA. AVP EM FUNCIONANTE, DIETA VO BRANDA COM BOA ACEITAÇÃO. DIURESE PRESENTE POR SVD . REALIZADO CURATIVO COM MODERADA SECREÇÃO SEROPURULENTA, UTILIZO 01SF 100ML + TRANSOFIXO + 02 PARES DE LUVA DE PROCEDIMENTO + 01 PAR DE LUVA ESTERIL N°6,5 + 8 ATADURAS + 8 PACOTES DE GAZE + 03 PACOTES DE GAZE RAYON + AGE + ATADURA. SEM QUEIXAS NO MOMENTO, SEGUE AOS CUIDADOS DE ENFERMAGEM.*

11/04/2018 18:12 MARIA DA SOLIDADE PEREIRA DOS SANTOS Anotações de Enfermagem

Administrado medicamento: Ciprofloxacino 2mg/mL Inj. Bolsa c/ 100 mL | Dose: 2 Bs | Via: IV | Da prescrição: 1305897 | MARIA DA SOLIDADE PEREIRA DOS SANTOS | 11/04/2018 18:00:00 |

11/04/2018 18:12 MARIA DA SOLIDADE PEREIRA DOS SANTOS Anotações de Enfermagem

Administrado medicamento: Clindamicina Inj Ap (150 mg/mL - 4mL) | Dose: 1 amp | Via: IV | Da prescrição: 1305897 | MARIA DA SOLIDADE PEREIRA DOS SANTOS | 11/04/2018 18:00:00 |

11/04/2018 18:49 MARIA DA SOLIDADE PEREIRA DOS SANTOS Anotações de Enfermagem

DESPREZADO DEBITO URINARIO SVD 1000ML.

11/04/2018 19:13 LEILIANE MELO DE OLIVEIRA Anotações de Enfermagem

PACIENTE SEGUE EM REPOUSO NO LEITO COM ***HD: POLITRAUMA - FRATURA MULTIPLA [MSD - CLAVICULA UMERO, RADIO ULNA] + PO CORREÇÃO FRATURA DE CLAVÍCULA*** *,CONSCIENTE, ORIENTADA, FASICA, RESPIRANDO EM AA SEM APORTE DE O², AVP FUNCIONANTE, DIETA VO BRANDA,DIURESE PRESENTE POR SVD, SEGUE AOS CUIDADOS DE ENFERMAGEM AOS CUIDADOS DA EQUIPE DE ENFERMAGEM.*

11/04/2018 20:00 LEILIANE MELO DE OLIVEIRA Anotações de Enfermagem

Administrado medicamento: Dipirona Sódica Inj. Ap (500mg/ml-2 mL) | Dose: 1 amp | Via: IV | Da prescrição: 1305897 | LEILIANE MELO DE OLIVEIRA | 11/04/2018 20:00:00 |

11/04/2018 21:00 LEILIANE MELO DE OLIVEIRA Anotações de Enfermagem

Administrado medicamento: Soro Fisiológico 0,9% Ecoflac Frsc (500 ml) | Dose: 1 Fr | Via: IV | Da prescrição: 1305897 | LEILIANE MELO DE OLIVEIRA | 11/04/2018 21:00:00 |

11/04/2018 22:00 LEILIANE MELO DE OLIVEIRA Anotações de Enfermagem

Administrado medicamento: Cloridrato de Ranitidina Inj. Ap (25mg/ml - 2ml) | Dose: 1 amp | Via: IV | Da prescrição: 1305897 | LEILIANE MELO DE OLIVEIRA | 11/04/2018 22:00:00 |

11/04/2018 22:00 LEILIANE MELO DE OLIVEIRA Anotações de Enfermagem

Administrado medicamento: Heparina Sódica Subcutânea 5000UI Ap- 0,25 mL | Dose: 1 amp | Via: SC | Da prescrição: 1305897 | LEILIANE MELO DE OLIVEIRA | 11/04/2018 22:00:00 |

12/04/2018 00:00 LEILIANE MELO DE OLIVEIRA Anotações de Enfermagem

Administrado medicamento: Clindamicina Inj Ap (150 mg/mL - 4mL) | Dose: 1 amp | Via: IV | Da prescrição: 1305897 | LEILIANE MELO DE OLIVEIRA | 12/04/2018 00:00:00 |

12/04/2018 00:00 LEILIANE MELO DE OLIVEIRA Anotações de Enfermagem

Relatório Consolidado de ENFERMAGEM

prontomed

11/04/18 - 12/04/18

1569191

Paciente	FRANCISCA MARIA FERNANDES DE SOUSA	Atendimento	1569191
Data Nascto.	01/05/1989 29 Anos Sexo Feminino	Prontuário	444117
Endereço	RUA SANTA CATARINA , 1433 VILA NOVA CONQUISTA UNIÃO PI	Data Entrada	06/04/2018 01:01
Convênio	MEDPLAN	Data Alta	
Setor Atend.	Posto Frutas - PMA - 2° andar Procedência Pronto Socorro	Unidade	ABACATE

Administrado medicamento: Dipirona Sódica Inj. Ap (500mg/ml-2 mL) | Dose: 1 amp | Via: IV | Da prescrição: 1305897 | LEILIANE MELO DE OLIVEIRA | 12/04/2018 00:00:00 |

12/04/2018 04:00 MARTA LÍLIAN ELÓI DE MESQUITA Anotações de Enfermagem

Administrado medicamento: Dipirona Sódica Inj. Ap (500mg/ml-2 mL) | Dose: 1 amp | Via: IV | Da prescrição: 1305897 | MARTA LÍLIAN ELÓI DE MESQUITA | 12/04/2018 04:00:00 |

12/04/2018 06:00 LEILIANE MELO DE OLIVEIRA Anotações de Enfermagem

Administrado medicamento: Ciprofloxacino 2mg/mL Inj. Bolsa c/ 100 mL | Dose: 2 Bs | Via: IV | Da prescrição: 1305897 | LEILIANE MELO DE OLIVEIRA | 12/04/2018 06:00:00 |

12/04/2018 06:00 LEILIANE MELO DE OLIVEIRA Anotações de Enfermagem

Administrado medicamento: Clindamicina Inj Ap (150 mg/mL - 4mL) | Dose: 1 amp | Via: IV | Da prescrição: 1305897 | LEILIANE MELO DE OLIVEIRA | 12/04/2018 06:00:00 |

12/04/2018 06:00 LEILIANE MELO DE OLIVEIRA Anotações de Enfermagem

Administrado medicamento: Cloridrato de Ranitidina Inj. Ap (25mg/ml - 2ml) | Dose: 1 amp | Via: IV | Da prescrição: 1305897 | LEILIANE MELO DE OLIVEIRA | 12/04/2018 06:00:00 |

12/04/2018 06:00 LEILIANE MELO DE OLIVEIRA Anotações de Enfermagem

Administrado medicamento: Heparina Sódica Subcutânea 5000UI Ap- 0,25 mL | Dose: 1 amp | Via: SC | Da prescrição: 1305897 | LEILIANE MELO DE OLIVEIRA | 12/04/2018 06:00:00 |

12/04/2018 06:47 LEILIANE MELO DE OLIVEIRA Anotações de Enfermagem

DÉBITO DA SVD
06:00HS (700ML)
24:00HS (1000ML)
DESPREZADA A DIURESE NOS DOIS HORARIOS

12/04/2018 07:11 JACQUELINE DE ALENCAR SOUSA Anotações de Enfermagem

CLIENTE COM ***HD: POLITRAUMA - FRATURA MULTIPLA [MSD - CLAVICULA UMERO, RADIO ULNA] + PO CORREÇÃO FRATURA DE CLAVÍCULA*** *,CONSCIENTE, ORIENTADA, FASICA, RESPIRANDO EM AA SEM APORTE DE O², AVP FUNCIONANTE, DIETA VO BRANDA, DIURESE PRESENTE POR SVD, SEGUE AOS CUIDADOS DE ENFERMAGEM AOS CUIDADOS DA EQUIPE DE ENFERMAGEM.*

12/04/2018 08:00 JAÍLA OLIVEIRA DIAS Anotações de Enfermagem

Administrado medicamento: Dipirona Sódica Inj. Ap (500mg/ml-2 mL) | Dose: 1 amp | Via: IV | Da prescrição: 1305897 | JAÍLA OLIVEIRA DIAS | 12/04/2018 08:00:00 |

12/04/2018 08:40 JACQUELINE DE ALENCAR SOUSA Anotações de Enfermagem

RETIRADO SVD CPM , GASTOS: 1 SERINGA DE 20ML.

12/04/2018 09:02 JACQUELINE DE ALENCAR SOUSA Anotações de Enfermagem

Administrado medicamento: Lactulona Xpe (667mg/ml - 120ml) | Dose: 15 ml | Via: VO | Da prescrição: 1309738 | JACQUELINE DE ALENCAR SOUSA | 12/04/2018 09:00:00 |

12/04/2018 09:02 JACQUELINE DE ALENCAR SOUSA Anotações de Enfermagem

Administrado medicamento: Soro Fisiológico 0,9% Ecoflac Frsc (500 ml) | Dose: 1 Fr | Via: IV | Da prescrição: 1305897 | JACQUELINE DE ALENCAR SOUSA | 12/04/2018 09:00:00 |

12/04/2018 12:00 JAÍLA OLIVEIRA DIAS Anotações de Enfermagem

Administrado medicamento: Dipirona Sódica Inj. Ap (500mg/ml-2 mL) | Dose: 1 amp | Via: IV | Da prescrição: 1305897 | JAÍLA OLIVEIRA DIAS | 12/04/2018 12:00:00 |

12/04/2018 12:00 JAÍLA OLIVEIRA DIAS Anotações de Enfermagem

Administrado medicamento: Clindamicina Inj Ap (150 mg/mL - 4mL) | Dose: 1 amp | Via: IV | Da prescrição: 1305897 | JAÍLA OLIVEIRA DIAS | 12/04/2018 12:00:00 |

12/04/2018 12:13 VIRNA MARIA BATISTA VELOSO Enfermagem - Evolução

Paciente internada em HD: **POLITRAUMA - FRATURA MULTIPLA [MSD - CLAVICULA UMERO, RADIO ULNA] + PO CORREÇÃO FRATURA DE CLAVÍCULA**,consciente, orientada, fasica, respirando

Num. 3826423 - Pág. 12

Assinado eletronicamente por: SERGIO LUIZ OLIVEIRA LOBAO - 27/11/2018 18:18:13
https://tjpi.pje.jus.br:443/pje/Processo/ConsultaDocumento/listView.seam?x=18112718181354600000003690145
Número do documento: 18112718181354600000003690145

Relatório Consolidado de ENFERMAGEM

pronto:med

11/04/18 - 12/04/18

1569191

Paciente	FRANCISCA MARIA FERNANDES DE SOUSA	Atendimento	1569191
Data Nascto.	01/05/1989 29 Anos Sexo Feminino	Prontuario	444117
Endereço	RUA SANTA CATARINA 1433 VILA NOVA CONQUISTA UNIÃO PI	Data Entrada	06/04/2018 01:01
Convênio	MEDPLAN	Data Alta	
Setor Atend.	Posto Frutas - PMA - 2° andar Procedência Pronto Socorro	Unidade	ABACATE

em AA sem aporte de O^2, AVP funcionante, dieta VO branda, diurese presente, Segue aos cuidados de enfermagem.
Ac Brian Araujo Oliveira.

Medicamentos Administrados

Medicamentos	Horário	Dose	Via	ACM	SN	Executor	Conselho
Soro Fisiológico 0,9% Ecofiac	11/04/18 22:43:06	1	IV			LEILIANE MELO DE	
Soro Fisiológico 0,9% Ecofiac	12/04/18 09:32:53	1	IV			JACQUELINE DE ALENCAR	
Dipirona Sódica Inj. Ap	11/04/18 22:42:50	1	IV			LEILIANE MELO DE	
Dipirona Sódica Inj. Ap	12/04/18 00:32:35	1	IV			LEILIANE MELO DE	
Dipirona Sódica Inj. Ap	12/04/18 06:48:10	1	IV			MARTA LILIAN ELOI DE	
Dipirona Sódica Inj. Ap	12/04/18 08:34:08	1	IV			JAILA OLIVEIRA DIAS	
Dipirona Sódica Inj. Ap	12/04/18 12:05:07	1	IV			JAILA OLIVEIRA DIAS	
Cloridrato de Ranitidina Inj. Ap	11/04/18 22:43:25	1	IV			LEILIANE MELO DE	
Cloridrato de Ranitidina Inj. Ap	12/04/18 06:47:11	1	IV			LEILIANE MELO DE	
CIPROFLOXACINO 2MG/ML	11/04/18 18:12:40	2	IV			MARIA DA SOLIDADE	
CIPROFLOXACINO 2MG/ML	12/04/18 06:46:42	2	IV			LEILIANE MELO DE	
CLINDAMICINA INJ AP (150	11/04/18 18:13:00	1	IV			MARIA DA SOLIDADE	
CLINDAMICINA INJ AP (150	12/04/18 00:32:08	1	IV			LEILIANE MELO DE	
CLINDAMICINA INJ AP (150	12/04/18 06:46:52	1	IV			LEILIANE MELO DE	
CLINDAMICINA INJ AP (150	12/04/18 12:04:54	1	IV			JAILA OLIVEIRA DIAS	
Heparina Sódica Subcutânea	11/04/18 22:43:39	1	SC			LEILIANE MELO DE	
Heparina Sódica Subcutânea	12/04/18 06:47:23	1	SC			LEILIANE MELO DE	
Lactulona Xpe (667mg/ml -	12/04/18 09:32:39	15	VO			JACQUELINE DE ALENCAR	

Num. 3826423 - Pág. 13
Assinado eletronicamente por: SERGIO LUIZ OLIVEIRA LOBAO - 27/11/2018 18:18:13
https://tjpi.pje.jus.br:443/pje/Processo/ConsultaDocumento/listView.seam?x=18112718181354600000003690145
Número do documento: 18112718181354600000003690145

PRONTOMED ADULTO

Prescrição Eletrônica Paciente

1569191

Paciente	**FRANCISCA MARIA FERNANDES DE SOUSA**	Atendimento	**1.569.191**	Prontuário	**444.117**
Nascimento	01/05/1989 **28a 11m 11d** Peso:	Convênio	MEDPLAN / APARTAMENTO		
Data Entrada	06/04/2018 01:01:11	Liberação	12/04/2018 08:23:20	Prescrição	**1309738**
Médico Resp	**Dr. Marcio Batista de Carvalho (CRM 5047)**	Data Prescr.	**12/04/2018 08:21:00**		
Prescritor	**Vinicius Ribeiro Dias (CRM 6840)**	Validade	12/04/2018 09:00:00 / 13/04/2018 14:59:59		
Setor	**Posto Frutas - PMA - 2° andar**	Leito/Quarto	BURITI		
CID	**V03.1 Acid trans**				

Diretor Técnico Médico:

Recomendações

Cuidados e observação

Monitorização de PA não invasiva com manguito descartável

Colchão de Ar

Compressão Pneumática Intermitente

Dietas

BRANDA LAXANTE

Medicamentos	Qtd / Via	Horários	D
1 Soro Fisiológico 0,9% Ecoflac Frsc (500 ml)	1 Frasco Cont IV	09	
Administrar 500 Mililitros (Cont Intravenosa)			
Observação:			
7 **CIPROFLOXACINO 2MG/ML INJ. BOLSA C/ 100 ML**	2 Bolsa 12/12 h (06-18) IV	18 06	7°
Observação:			
CLINDAMICINA INJ AP (150 MG/ML - 4ML)	1 Ampola 6/6 h. IV	12 18 00 06 12	
Separar 25 Mililitros do medicamento em 50 Mililitros de Soro Fisiológico 0,9% Miniflac Frsc (100 ml)			
Observação			
9 Cloridrato de Ranitidina Inj. Ap (25mg/ml - 2ml)	1 Ampola 8/8 h. IV	14 22 06 14	
Separar 2 Mililitros do medicamento em 10 Mililitros de Água Destilada Estéril Ampola C/ 10 mL			
Observação:			
Plamet Inj. Ap (5mg/ml-2ml)	1 Ampola ACM IV	ACM	
Separar 1 Ampola do medicamento em 10 Mililitros de Água Destilada Estéril Ampola C/ 10 mL			
Observação:			
Zofran Inj. Ap (8mg - 4 ml)	1 Ampola ACM IV	ACM	
Separar 4 Mililitros do medicamento em 10 Mililitros de Água Destilada Estéril Ampola C/ 10 mL			
Observação:			
12 Cloridrato de Tramadol 50 mg/mL Inj. Ap-1 mL	1 Ampola 8/8 h. IV	14 22 06 14	
Separar 1 Mililitros do medicamento em 100 Mililitros de Soro Fisiológico 0,9% Miniflac Frsc (100 ml) Administrar 101 Mililitros (8/8 h. Intravenosa)			
Observação:			
Dipirona Sódica Inj. Ap (500mg/ml-2 mL)	1 Ampola 4/4 h. IV	16 20 00 04	
Separar 2 Mililitros do medicamento em 10 Mililitros de Água Destilada Estéril Ampola C/ 10 mL			
Observação:			
Sulfato De Morfina 10 mg Inj. AP - 1 mL	1 Ampola ACM IV	ACM	
Separar 1 Mililitros do medicamento em 10 Mililitros de Água Destilada Estéril Ampola C/ 10 mL			
Observação: ***Fazer 2 ml da diluição ACM***			

Assinado eletronicamente por: SERGIO LUIZ OLIVEIRA LOBAO - 27/11/2018 18:18:13
https://tjpi.pje.jus.br:443/pje/Processo/ConsultaDocumento/listView.seam?x=18112718181354600000003690145
Número do documento: 18112718181354600000003690145

PRONTOMED ADULTO

Prescrição Eletrônica Paciente

1569191

Paciente	**FRANCISCA MARIA FERNANDES DE SOUSA**	Atendimento	**1.569.191**	Prontuário	**444.117**
Nascimento	01/05/1989 **28a 11m 11d** Peso	Convênio	MEDPLAN / APARTAMENTO		
Data Entrada	06/04/2018 01:01:11	Liberação	12/04/2018 08:23:20	Prescrição	**1309738**
Médico Resp	**Dr. Marcio Batista de Carvalho (CRM 5047)**	Data Prescr.	**12/04/2018 08:21:00**		
Prescritor	**Vinicius Ribeiro Dias (CRM 6840)**	Validade	12/04/2018 09:00:00 / 13/04/2018 14:59:59		
Setor	**Posto Frutas - PMA - 2° andar**	Leito/Quarto	BURITI		
CID	**V03.1 Acid trans**				

13 Lactulona Xpe (667mg/ml - 120ml) — 15 Mililitros 3x ao dia VO — 09 17 0

Administrar 15 Mililitros (3x ao dia Oral)

Observação:

20 **Heparina Sódica Subcutânea 5000UI Ap- 0,25 mL** — 1 Ampola 8/8 h. SC — 25 06

Observação:

Procedimentos/Serviços/Exames	Intervalo	Horários			Material
16 Curativo c/ AGE	1x Manhã		10		
29 Fisioterapia Respiratória	8/8 h.	15	23 15	07	
45 Curativo Grande Porte	1x Manhã		10		
67 Fisioterapia Motora	8/8 h.	15	23 15	07	

Dr. Vinicius Ribeiro Dias
CRM 6840

Assinado eletronicamente por: SERGIO LUIZ OLIVEIRA LOBAO - 27/11/2018 18:18:13
https://tjpi.pje.jus.br:443/pje/Processo/ConsultaDocumento/listView.seam?x=18112718181354600000003690145
Número do documento: 18112718181354600000003690145

PRONTOMED ADULTO

Prescrição Eletrônica Paciente

1569191

Paciente	**FRANCISCA MARIA FERNANDES DE SOUSA**	Atendimento	**1.569.191**	Prontuário	**444.117**
Nascimento	01/05/1989 **28a 11m 11d** Peso	Convênio	MEDPLAN / APARTAMENTO		
Data Entrada	06/04/2018 01:01:11	Liberação	12/04/2018 08:37:22	Prescrição	**1309833**
Médico Resp	**Dr. Marcio Batista de Carvalho (CRM 5047)**	Data Prescr.	**12/04/2018 08:36:00**		
Prescritor	**Vinicius Ribeiro Dias (CRM 6840)**	Validade	12/04/2018 15:00:00 / 13/04/2018 14:59:59		
Setor	**Posto Frutas - PMA - 2° andar**	Leito/Quarto	BURITI		
CID	**V03.1 Acid trans**				

Diretor Técnico Médico:

	Procedimentos/Serviços/Exames	Qtd.	Intervalo	Horários	Material
1	Retirar Sonda Vesical de Demora		Agora.	08:37	

Dr. Vinicius Ribeiro Dias
CRM 6840

Impresso em: 12/04/2018 08:37:31 Página 1 VINICIUSR CATE144

Assinado eletronicamente por: SERGIO LUIZ OLIVEIRA LOBAO - 27/11/2018 18:18:13
https://tjpi.pje.jus.br:443/pje/Processo/ConsultaDocumento/listView.seam?x=18112718181354600000003690145
Número do documento: 18112718181354600000003690145

PRONTOMED ADULTO

Prescrição Eletrônica Paciente

1569191

Paciente	**FRANCISCA MARIA FERNANDES DE SOUSA**	Atendimento	**1.569.191** Prontuário **444.117**
Nascimento	01/05/1989 **28a 11m 15d** Peso	Convênio	MEDPLAN / APARTAMENTO
Data Entrada	06/04/2018 01:01:11	Liberação	16/04/2018 14:13:50 Prescrição **1322235**
Médico Resp	**Dr. Marcio Batista de Carvalho (CRM 5047)**	Data Prescr.	**16/04/2018 14:12:00**
Prescritor	**Clebio Guimaraes de Oliveira Filho (CRM**	Validade	16/04/2018 15:00:00 / 17/04/2018 14:59:59
Setor	**Posto Frutas - PMA - 2° andar**	Leito/Quarto	BURITI
CID	**V03.1 Acid trans**		

Diretor Técnico Médico:

Procedimentos	Início	Fim
1 Curativo c/ Hidrogel + Alginato	Agora.	14:13

Clébio Oliveira
Clébio Guimarães de Oliveira Filho
CRM 2311

Assinado eletronicamente por: SERGIO LUIZ OLIVEIRA LOBAO - 27/11/2018 18:18:13
https://tjpi.pje.jus.br:443/pje/Processo/ConsultaDocumento/listView.seam?x=18112718181354600000003690145
Número do documento: 18112718181354600000003690145

PRONTOMED ADULTO

Prescrição Eletrônica Paciente

1569191

Paciente	**FRANCISCA MARIA FERNANDES DE SOUSA**	Atendimento	**1.569.191**	Prontuário	**444.117**
Nascimento	01/05/1989 **28a 11m 11d** Peso	Convênio	MEDPLAN / APARTAMENTO		
Data Entrada	06/04/2018 01:01:11	Liberação	12/04/2018 13:45:46	Prescrição	**1311388**
Médico Resp	**Dr. Marcio Batista de Carvalho (CRM 5047)**	Data Prescr.	**12/04/2018 13:43:00**		
Prescritor	**Alisson Martins Granja Cavalcanti (CRM**	Validade	12/04/2018 15:00:00 / 13/04/2018 14:59:59		
Setor	**Posto Frutas - PMA - 2° andar**	Leito/Quarto	BURITI		
CID	**V03.1 Acid trans**				

Diretor Técnico Médico:

	Procedimentos/Serviços/Exames	Qtd	Intervalo	Horários	Material
1	RX Articulação Escapuloumeral (Ombro)	1	Vez	15	
	Lado: Direito				
2	RX Antebraço	1	Vez	15	
	Lado: Direito				

Dr. Alisson Martins Granja Cavalcanti
CRM 5843

Assinado eletronicamente por: SERGIO LUIZ OLIVEIRA LOBAO - 27/11/2018 18:18:13
https://tjpi.pje.jus.br:443/pje/Processo/ConsultaDocumento/listView.seam?x=18112718181367400000003690148
Número do documento: 18112718181367400000003690148

prontomed

PRONTOMED ADULTO

Prescrição Eletrônica Paciente

1569191

Paciente	**FRANCISCA MARIA FERNANDES DE SOUSA**	Atendimento	**1.569.191** Prontuário **444.117**
Nascimento	01/05/1989 **28a 11m 11d** Peso	Convênio	MEDPLAN / APARTAMENTO
Data Entrada	06/04/2018 01:01:11	Liberação	12/04/2018 17:10:32 Prescrição **1312259**
Médico Resp	**Dr. Marcio Batista de Carvalho (CRM 5047)**	Data Prescr.	**12/04/2018 17:07:00**
Prescritor	**Alisson Martins Granja Cavalcanti (CRM**	Validade	12/04/2018 18:00:00 / 13/04/2018 14:59:59
Setor	**Posto Frutas - PMA - 2° andar**	Leito/Quarto	BURITI
CID	**V03.1 Acid trans**		

Diretor Técnico Médico:

Procedimentos/Serviços/Exames	Qtd/Intervalo	Horários	Material
1 Fratura E/Ou Luxações (Incluindo Descolamento Epifisário Cotovelo-Punho)	1 Vez	18	
2 Fratura E/Ou Luxações (Incluindo Descolamento Epifisário Cotovelo-Punho)	1 Vez	18	

Dr. Alisson Martins Granja Cavalcanti
CRM 5843

Fratura de ossos do antebraço, rádio e ulna

Dr. Alisson Cavalcanti
CRM-PI: 5843 TEOT: 13848
ORTOPEDIA E TRAUMATOLOGIA
Cirurgia do Ombro e Cotovelo

Assinado eletronicamente por: SERGIO LUIZ OLIVEIRA LOBAO - 27/11/2018 18:18:13
https://tjpi.pje.jus.br:443/pje/Processo/ConsultaDocumento/listView.seam?x=18112718181367400000003690148
Número do documento: 18112718181367400000003690148

Relatório Consolidado de ENFERMAGEM

prontomed

12/04/18 - 13/04/18

1569191

Paciente	FRANCISCA MARIA FERNANDES DE SOUSA	Atendimento	1569191
Data Nascto.	01/05/1989 29 Anos Sexo Feminino	Prontuário	444117
Endereço	RUA SANTA CATARINA , 1433 VILA NOVA CONQUISTA UNIÃO PI	Data Entrada	06/04/2018 01:01
Convênio	MEDPLAN	Data Alta	
Setor Atend.	Posto Frutas - PMA - 2° andar Procedência Pronto Socorro	Unidade	ABACATE

Data	HoraDia	FR	FC	PA	PV	Temp	SO*	Profissional
12/04 18:02	18	20	84	120 / 70		36	96	JACQUELINE DE ALENCAR SOUSA -

Escala Braden

Dt avaliacao	Profissional	Pontuação	Resultado
12/04/2018 18:30	VIRNA MARIA BATISTA VELOSO -	19,00	sem risco
13/04/2018 12:44	PRISCILA DO VALE MACHADO -	14,00	risco moderado

Dt Evolução	Profissional	Tipo evolução
12/04/2018 14:00	JAÍLA OLIVEIRA DIAS	Anotações de Enfermagem

Administrado medicamento: Heparina Sódica Subcutânea 5000UI Ap- 0,25 mL | Dose: 1 amp | Via: SC | Da prescrição: 1305897 | JAÍLA OLIVEIRA DIAS | 12/04/2018 14:00:00 |
12/04/2018 14:00 JAÍLA OLIVEIRA DIAS Anotações de Enfermagem

Administrado medicamento: Cloridrato de Tramadol 50 mg/mL Inj. Ap-1 mL | Dose: 1 amp | Via: IV | Da prescrição: 1309738 | JAÍLA OLIVEIRA DIAS | 12/04/2018 14:00:00 |
12/04/2018 14:00 JAÍLA OLIVEIRA DIAS Anotações de Enfermagem

Administrado medicamento: Cloridrato de Ranitidina Inj. Ap (25mg/ml - 2ml) | Dose: 1 amp | Via: IV | Da prescrição: 1305897 | JAÍLA OLIVEIRA DIAS | 12/04/2018 14:00:00 |
12/04/2018 16:00 JAÍLA OLIVEIRA DIAS Anotações de Enfermagem

Administrado medicamento: Dipirona Sódica Inj. Ap (500mg/ml-2 mL) | Dose: 1 amp | Via: IV | Da prescrição: 1309738 | JAÍLA OLIVEIRA DIAS | 12/04/2018 16:00:00 |
12/04/2018 17:00 JAÍLA OLIVEIRA DIAS Anotações de Enfermagem

Administrado medicamento: Lactulona Xpe (667mg/ml - 120ml) | Dose: 15 ml | Via: VO | Da prescrição: 1309738 | JAÍLA OLIVEIRA DIAS | 12/04/2018 17:00:00 |
12/04/2018 18:00 VIRNA MARIA BATISTA VELOSO Enfermagem - Evolução

Paciente encaminhada para realizar Raio x.
12/04/2018 18:00 JAÍLA OLIVEIRA DIAS Anotações de Enfermagem

Administrado medicamento: Ciprofloxacino 2mg/mL Inj. Bolsa c/ 100 mL | Dose: 2 Bs | Via: IV | Da prescrição: 1309738 | JAÍLA OLIVEIRA DIAS | 12/04/2018 18:00:00 |
12/04/2018 18:00 JAÍLA OLIVEIRA DIAS Anotações de Enfermagem

Administrado medicamento: Clindamicina Inj Ap (150 mg/mL - 4mL) | Dose: 1 amp | Via: IV | Da prescrição: 1309738 | JAÍLA OLIVEIRA DIAS | 12/04/2018 18:00:00 |
12/04/2018 18:21 VIRNA MARIA BATISTA VELOSO Enfermagem - Evolução

Realizado curativo em FO com moderada secreção seropurulenta, utilizo: 01 SF 500ML + TRANSOFIXO + 15 PACOTES DE GAZE + 05 ATADURA DE 12CM + 02 PACOTES DE GAZE DE RAYON + AGE + 10 PARES DE LUVA DE PROCEDIMENTO + 01 PAR DE LUVA ESTERIL + MICROPORE + ESPARADRAPO.

Acd. Enf. Gisele.
12/04/2018 19:00 DENISE SILVA SOUSA Anotações de Enfermagem

Paciente internada em HD: **POLITRAUMA - FRATURA MULTIPLA [MSD - CLAVICULA UMERO, RADIO ULNA] + PO CORREÇÃO FRATURA DE CLAVÍCULA**,consciente, orientada, fasica, respirando em AA sem aporte de O², AVP funcionante, dieta VO branda, diurese presente, Segue aos cuidados de enfermagem.
12/04/2018 19:18 VIRNA MARIA BATISTA VELOSO Enfermagem - Evolução

Paciente retorna de exame de Raio x.
12/04/2018 21:23 DENISE SILVA SOUSA Anotações de Enfermagem

Administrado medicamento: Dipirona Sódica Inj. Ap (500mg/ml-2 mL) | Dose: 1 amp | Via: IV | Da prescrição: 1309738 | DENISE SILVA SOUSA | 12/04/2018 20:00:00 |
12/04/2018 22:56 DENISE SILVA SOUSA Anotações de Enfermagem

Administrado medicamento: Cloridrato de Ranitidina Inj. Ap (25mg/ml - 2ml) | Dose: 1 amp | Via:

Relatório Consolidado de ENFERMAGEM

prontomed

12/04/18 - 13/04/18

1569191

Paciente	FRANCISCA MARIA FERNANDES DE SOUSA	Atendimento	1569191
Data Nascto.	01/05/1989 29 Anos Sexo Feminino	Prontuário	444117
Endereço	RUA SANTA CATARINA , 1433 VILA NOVA CONQUISTA UNIÃO PI	Data Entrada	06/04/2018 01:01
Convênio	MEDPLAN	Data Alta	
Setor Atend.	Posto Frutas - PMA - 2° andar Procedência Pronto Socorro	Unidade	ABACATE

IV | Da prescrição: 1309738 | DENISE SILVA SOUSA | 12/04/2018 22:00:00 |
12/04/2018 22:56 DENISE SILVA SOUSA Anotações de Enfermagem

Administrado medicamento: Cloridrato de Tramadol 50 mg/mL Inj. Ap-1 mL | Dose: 1 amp | Via: IV | Da prescrição: 1309738 | DENISE SILVA SOUSA | 12/04/2018 22:00:00 |
12/04/2018 22:57 DENISE SILVA SOUSA Anotações de Enfermagem

Administrado medicamento: Heparina Sódica Subcutânea 5000UI Ap- 0,25 mL | Dose: 1 amp | Via: SC | Da prescrição: 1309738 | DENISE SILVA SOUSA | 12/04/2018 22:00:00 |
12/04/2018 23:47 DENISE SILVA SOUSA Anotações de Enfermagem

Administrado medicamento: Clindamicina Inj Ap (150 mg/mL - 4mL) | Dose: 1 amp | Via: IV | Da prescrição: 1309738 | DENISE SILVA SOUSA | 13/04/2018 00:00:00 |
12/04/2018 23:47 DENISE SILVA SOUSA Anotações de Enfermagem

Administrado medicamento: Dipirona Sódica Inj. Ap (500mg/ml-2 mL) | Dose: 1 amp | Via: IV | Da prescrição: 1309738 | DENISE SILVA SOUSA | 13/04/2018 00:00:00 |
12/04/2018 23:48 DENISE SILVA SOUSA Anotações de Enfermagem

Administrado medicamento: Lactulona Xpe (667mg/ml - 120ml) | Dose: 15 ml | Via: VO | Da prescrição: 1309738 | DENISE SILVA SOUSA | 13/04/2018 01:00:00 |
13/04/2018 06:39 ELINA DA SILVA LEAL Anotações de Enfermagem

Administrado medicamento: Dipirona Sódica Inj. Ap (500mg/ml-2 mL) | Dose: 1 amp | Via: IV | Da prescrição: 1309738 | ELINA DA SILVA LEAL | 13/04/2018 04:00:00 |
13/04/2018 06:39 ELINA DA SILVA LEAL Anotações de Enfermagem

Administrado medicamento: Ciprofloxacino 2mg/mL Inj. Bolsa c/ 100 mL | Dose: 2 Bs | Via: IV | Da prescrição: 1309738 | ELINA DA SILVA LEAL | 13/04/2018 06:00:00 |
13/04/2018 06:39 ELINA DA SILVA LEAL Anotações de Enfermagem

Administrado medicamento: Clindamicina Inj Ap (150 mg/mL - 4mL) | Dose: 1 amp | Via: IV | Da prescrição: 1309738 | ELINA DA SILVA LEAL | 13/04/2018 06:00:00 |
13/04/2018 06:39 ELINA DA SILVA LEAL Anotações de Enfermagem

Administrado medicamento: Cloridrato de Ranitidina Inj. Ap (25mg/ml - 2ml) | Dose: 1 amp | Via: IV | Da prescrição: 1309738 | ELINA DA SILVA LEAL | 13/04/2018 06:00:00 |
13/04/2018 06:39 ELINA DA SILVA LEAL Anotações de Enfermagem

Administrado medicamento: Cloridrato de Tramadol 50 mg/mL Inj. Ap-1 mL | Dose: 1 amp | Via: IV | Da prescrição: 1309738 | ELINA DA SILVA LEAL | 13/04/2018 06:00:00 |
13/04/2018 06:40 ELINA DA SILVA LEAL Anotações de Enfermagem

Administrado medicamento: Heparina Sódica Subcutânea 5000UI Ap- 0,25 mL | Dose: 1 amp | Via: SC | Da prescrição: 1309738 | ELINA DA SILVA LEAL | 13/04/2018 06:00:00 |
13/04/2018 07:47 MARIA DA SOLIDADE PEREIRA DOS SANTOS Anotações de Enfermagem

Paciente internada em HD: **POLITRAUMA - FRATURA MULTIPLA [MSD - CLAVICULA UMERO, RADIO ULNA] + PO CORREÇÃO FRATURA DE CLAVÍCULA**,consciente, orientada, fasica, respirando em AA sem aporte de O², AVP funcionante, dieta VO branda, diurese presente, Segue aos cuidados de enfermagem.
13/04/2018 08:54 MARIA DA SOLIDADE PEREIRA DOS SANTOS Anotações de Enfermagem

Administrado medicamento: Dipirona Sódica Inj. Ap (500mg/ml-2 mL) | Dose: 1 amp | Via: IV | Da prescrição: 1309738 | MARIA DA SOLIDADE PEREIRA DOS SANTOS | 13/04/2018 08:00:00 |
13/04/2018 12:19 MARIA DA SOLIDADE PEREIRA DOS SANTOS Anotações de Enfermagem

Administrado medicamento: Soro Fisiológico 0,9% Ecoflac Frsc (500 ml) | Dose: 1 Fr | Via: IV | Da prescrição: 1309738 | MARIA DA SOLIDADE PEREIRA DOS SANTOS | 13/04/2018 09:00:00 |
13/04/2018 12:20 MARIA DA SOLIDADE PEREIRA DOS SANTOS Anotações de Enfermagem

Administrado medicamento: Lactulona Xpe (667mg/ml - 120ml) | Dose: 15 ml | Via: VO | Da prescrição: 1309738 | MARIA DA SOLIDADE PEREIRA DOS SANTOS | 13/04/2018 09:00:00 |

Assinado eletronicamente por: SERGIO LUIZ OLIVEIRA LOBAO - 27/11/2018 18:18:13
https://tjpi.pje.jus.br:443/pje/Processo/ConsultaDocumento/listView.seam?x=18112718181367400000003690148
Número do documento: 18112718181367400000003690148

Relatório Consolidado de ENFERMAGEM

prontocard

12/04/18 - 13/04/18

1569191

Paciente	FRANCISCA MARIA FERNANDES DE SOUSA	Atendimento	156919
Data Nascto.	01/05/1989 29 Anos Sexo Feminino	Prontuário	444117
Endereço	RUA SANTA CATARINA , 1433 VILA NOVA CONQUISTA UNIÃO PI	Data Entrada	06/04/2018 01 01
Convênio	MEDPLAN	Data Alta	
Setor Atend.	Posto Frutas - PNA - 2° andar Procedência Pronto Socorro	Unidade	ABACATE

13/04/2018 12:20 MARIA DA SOLIDADE PEREIRA DOS SANTOS Anotações de Enfermagem

Administrado medicamento: Clindamicina Inj Ap (150 mg/mL - 4mL) | Dose: 1 amp | Via: IV | Da prescrição: 1309738 | MARIA DA SOLIDADE PEREIRA DOS SANTOS | 13/04/2018 12:00:00 |

13/04/2018 12:21 MARIA DA SOLIDADE PEREIRA DOS SANTOS Anotações de Enfermagem

Administrado medicamento: Dipirona Sódica Inj. Ap (500mg/ml-2 mL) | Dose: 1 amp | Via: IV | Da prescrição: 1309738 | MARIA DA SOLIDADE PEREIRA DOS SANTOS | 13/04/2018 12:00:00 |

13/04/2018 14:16 MARIA DA SOLIDADE PEREIRA DOS SANTOS Anotações de Enfermagem

Administrado medicamento: Cloridrato de Ranitidina Inj. Ap (25mg/ml - 2ml) | Dose: 1 amp | Via: IV | Da prescrição: 1309738 | MARIA DA SOLIDADE PEREIRA DOS SANTOS | 13/04/2018 14:00:00 |

13/04/2018 14:17 MARIA DA SOLIDADE PEREIRA DOS SANTOS Anotações de Enfermagem

Administrado medicamento: Cloridrato de Tramadol 50 mg/mL Inj. Ap-1 mL | Dose: 1 amp | Via: IV | Da prescrição: 1309738 | MARIA DA SOLIDADE PEREIRA DOS SANTOS | 13/04/2018 14:00:00 |

13/04/2018 14:17 MARIA DA SOLIDADE PEREIRA DOS SANTOS Anotações de Enfermagem

Administrado medicamento: Heparina Sódica Subcutânea 5000UI Ap- 0,25 mL | Dose: 1 amp | Via: SC | Da prescrição: 1309738 | MARIA DA SOLIDADE PEREIRA DOS SANTOS | 13/04/2018 14:00:00 |

Medicamentos Administrados

Medicamentos	Horário	Dose	Via	ACM	SN	Executor	Conselho
Cloridrato de Ranitidina Inj. Ap	12/04/18 15:34:27	1	IV			JAILA OLIVEIRA DIAS	
Heparina Sódica Subcutânea	12/04/18 15:35:07	1	SC			JAILA OLIVEIRA DIAS	
Lactulona Xpe (667mg/ml -	12/04/18 18:44:09	15	VO			JAILA OLIVEIRA DIAS	
Lactulona Xpe (667mg/ml -	12/04/18 23:48:12	15	VO			DENISE SILVA SOUSA	
Lactulona Xpe (667mg/ml -	13/04/18 12:20:18	15	VO			MARIA DA SOLIDADE	
Soro Fisiológico 0,9% Ecofiac	13/04/18 12:20:04	1	IV			MARIA DA SOLIDADE	
Dipirona Sódica Inj. Ap	12/04/18 18:43:34	1	IV			JAILA OLIVEIRA DIAS	
Dipirona Sódica Inj. Ap	12/04/18 21:23:07	1	IV			DENISE SILVA SOUSA	
Dipirona Sódica Inj. Ap	12/04/18 23:47:58	1	IV			DENISE SILVA SOUSA	
Dipirona Sódica Inj. Ap	13/04/18 06:39:15	1	IV			ELINA DA SILVA LEAL	
Dipirona Sódica Inj. Ap	13/04/18 06:54:41	1	IV			MARIA DA SOLIDADE	
Dipirona Sódica Inj. Ap	13/04/18 12:21:13	1	IV			MARIA DA SOLIDADE	
Cloridrato de Ranitidina Inj. Ap	12/04/18 22:56:47	1	IV			DENISE SILVA SOUSA	
Cloridrato de Ranitidina Inj. Ap	13/04/18 06:39:44	1	IV			ELINA DA SILVA LEAL	
Cloridrato de Ranitidina Inj. Ap	13/04/18 14:16:53	1	IV			MARIA DA SOLIDADE	
Cloridrato de Tramadol 50	12/04/18 18:43:23	1	IV			JAILA OLIVEIRA DIAS	
Cloridrato de Tramadol 50	12/04/18 22:56:56	1	IV			DENISE SILVA SOUSA	
Cloridrato de Tramadol 50	13/04/18 06:39:54	1	IV			ELINA DA SILVA LEAL	
Cloridrato de Tramadol 50	13/04/18 14:17:08	1	IV			MARIA DA SOLIDADE	
CIPROFLOXACINO 2MG/ML	12/04/18 18:43:48	2	IV			JAILA OLIVEIRA DIAS	
CIPROFLOXACINO 2MG/ML	13/04/18 06:39:27	2	IV			ELINA DA SILVA LEAL	
CLINDAMICINA INJ AP (150	12/04/18 18:43:58	1	IV			JAILA OLIVEIRA DIAS	
CLINDAMICINA INJ AP (150	12/04/18 23:47:48	1	IV			DENISE SILVA SOUSA	
CLINDAMICINA INJ AP (150	13/04/18 06:39:35	1	IV			ELINA DA SILVA LEAL	
CLINDAMICINA INJ AP (150	13/04/18 12:21:01	1	IV			MARIA DA SOLIDADE	
Heparina Sódica Subcutânea	12/04/18 22:57:04	1	SC			DENISE SILVA SOUSA	
Heparina Sódica Subcutânea	13/04/18 06:40:16	1	SC			ELINA DA SILVA LEAL	
Heparina Sódica Subcutânea	13/04/18 14:17:29	1	SC			MARIA DA SOLIDADE	

Num. 3826426 - Pág. 4
Assinado eletronicamente por: SERGIO LUIZ OLIVEIRA LOBAO - 27/11/2018 18:18:13
https://tjpi.pje.jus.br:443/pje/Processo/ConsultaDocumento/listView.seam?x=18112718181367400000003690148
Número do documento: 18112718181367400000003690148

prontomed

PRONTOMED ADULTO

Prescrição Eletrônica Paciente

1569191

Paciente	**FRANCISCA MARIA FERNANDES DE SOUSA**	Atendimento	**1.569.191** Prontuário **444.117**
Nascimento	01/05/1989 **28a 11m 12d** Peso:	Convênio	MEDPLAN / APARTAMENTO
Data Entrada	06/04/2018 01:01:11	Liberação	13/04/2018 08:19:35 Prescrição **1313370**
Médico Resp	**Dr. Marcio Batista de Carvalho (CRM 5047)**	Data Prescr.	**13/04/2018 08:18:00**
Prescritor	**Vinicius Ribeiro Dias (CRM 6840)**	Validade	13/04/2018 09:00:00 / 14/04/2018 14:59:59
Setor	**Posto Frutas - PMA - 2° andar**	Leito/Quarto	BURITI
CID	**V03.1 Acid trans**		

Diretor Técnico Médico:

Recomendações	Intervalo	Horários
Cuidados e observação		
Monitorização de PA não invasiva com manguito descartável		
Colchão de Ar		
Compressão Pneumática Intermitente		

Dietas	Dose	Intervalo
LIVRE		

1 Zero Muito Morte

Medicamentos	Dose / Intervalo / Via	Horários	H.O.
1 Soro Fisiológico 0,9% Ecoflac Frsc (500 ml)	1 Frasco Cont IV	09	
Administrar 500 Mililitros (Cont Intravenosa)			
Observação:			
7 **CIPROFLOXACINO 2MG/ML INJ. BOLSA C/ 100 ML**	2 Bolsa 12/12 h (06-18) IV	06	8°
Observação.			
CLINDAMICINA INJ AP (150 MG/ML - 4ML)	1 Ampola 6/6 h. IV	00	068 °12
Separar 4 Mililitros do medicamento em 50 Mililitros de Soro Fisiológico 0,9% Miniflac Frsc (100 ml)			
Observação:			
9 Cloridrato de Ranitidina Inj. Ap (25mg/ml - 2ml)	1 Ampola 8/8 h. IV	22 06	14
Separar 2 Mililitros do medicamento em 10 Mililitros de Água Destilada Estéril Ampola C/ 10 mL			
Observação:			
Plamet Inj. Ap (5mg/ml-2ml)	1 Ampola ACM IV	ACM	
Separar 1 Ampola do medicamento em 10 Mililitros de Água Destilada Estéril Ampola C/ 10 mL			
Observação:			
Zofran Inj. Ap (8mg - 4 ml)	1 Ampola ACM IV	ACM	
Separar 4 Mililitros do medicamento em 10 Mililitros de Água Destilada Estéril Ampola C/ 10 mL			
Observação:			
12 Cloridrato de Tramadol 50 mg/mL Inj. Ap-1 mL	1 Ampola 8/8 h. IV	14 22 06	14
Separar 1 Mililitros do medicamento em 100 Mililitros de Soro Fisiológico 0,9% Miniflac Frsc (100 ml)			
Observação:			
Dipirona Sódica Inj. Ap (500mg/ml-2 mL)	1 Ampola 4/4 h. IV	20 00 04 08	12
Separar 2 Mililitros do medicamento em 10 Mililitros de Água Destilada Estéril Ampola C/ 10 mL			
Observação:			
Sulfato De Morfina 10 mg Inj. AP - 1 mL	1 Ampola ACM IV	ACM	
Separar 1 Mililitros do medicamento em 10 Mililitros de Água Destilada Estéril Ampola C/ 10 mL			
Observação: ***Fazer 2 ml da diluição ACM***			

Assinado eletronicamente por: SERGIO LUIZ OLIVEIRA LOBAO - 27/11/2018 18:18:13
https://tjpi.pje.jus.br:443/pje/Processo/ConsultaDocumento/listView.seam?x=18112718181367400000003690148
Número do documento: 18112718181367400000003690148

prontomed

PRONTOMED ADULTO

Prescrição Eletrônica Paciente

1569191

Paciente	**FRANCISCA MARIA FERNANDES DE SOUSA**	Atendimento	**1.569.191**	Prontuário	**444.117**
Nascimento	01/05/1989 **28a 11m 12d** Peso	Convênio	MEDPLAN / APARTAMENTO		
Data Entrada	06/04/2018 01:01:11	Liberação	13/04/2018 08:19:35	Prescrição	**1313370**
Médico Resp	**Dr. Marcio Batista de Carvalho (CRM 5047)**	Data Prescr.	**13/04/2018 08:18:00**		
Prescritor	**Vinicius Ribeiro Dias (CRM 6840)**	Validade	13/04/2018 09:00:00 / 14/04/2018 14:59:59		
Setor	**Posto Frutas - PMA - 2° andar**	Leito/Quarto	BURITI		
CID	**V03.1 Acid trans**				

20 **Heparina Sódica Subcutânea 5000UI Ap- 0,25 mL** 1 Ampola 8/8 h. SC 14 22 06 14

Observação:

Procedimentos/Serviços/Exames	Qtd	Intervalo	Horários			Material
17 Curativo c/ AGE		1x Manhã		10		
50 Fisioterapia Respiratória		8/8 h.	15	23 15	07	
68 Curativo Grande Porte		1x Manhã		10		
90 Fisioterapia Motora		8/8 h.	15	23 15	07	

Dr. Vinicius Ribeiro Dias
CRM 6840

Assinado eletronicamente por: SERGIO LUIZ OLIVEIRA LOBAO - 27/11/2018 18:18:13
https://tjpi.pje.jus.br:443/pje/Processo/ConsultaDocumento/listView.seam?x=18112718181367400000003690148
Número do documento: 18112718181367400000003690148

prontomed

PRONTOMED ADULTO

Prescrição Eletrônica Paciente

1569191

Paciente	**FRANCISCA MARIA FERNANDES DE SOUSA**	Atendimento	**1.569.191**	Prontuário	**444.117**
Nascimento	01/05/1989 **28a 11m 12d** Peso	Convênio	MEDPLAN / APARTAMENTO		
Data Entrada	06/04/2018 01:01:11	Liberação	13/04/2018 08:33:47	Prescrição	**1313395**
Médico Resp	**Dr. Marcio Batista de Carvalho (CRM 5047)**	Data Prescr.	**13/04/2018 08:21:00**		
Prescritor	**Vinicius Ribeiro Dias (CRM 6840)**	Validade	13/04/2018 15:00:00 / 14/04/2018 14:59:59		
Setor	**Posto Frutas - PMA - 2° andar**	Leito/Quarto	BURITI		
CID	**V03.1 Acid trans**				

Diretor Técnico Médico:

Procedimentos/Serviços/Exames	Qtd.	Intervalo	Horario	Atendal
1 Curativo Hidrocoloide		1x Manhã	10	
2 Prontosan		1 Vez	15	

Dr. Vinicius Ribeiro Dias
CRM 6840

Impresso em: 13/04/2018 08:33:54 Página 1 VINICIUSR CATE144

Assinado eletronicamente por: SERGIO LUIZ OLIVEIRA LOBAO - 27/11/2018 18:18:13
https://tjpi.pje.jus.br:443/pje/Processo/ConsultaDocumento/listView.seam?x=18112718181367400000003690148
Número do documento: 18112718181367400000003690148

prontomed

PRONTOMED ADULTO

Prescrição Eletrônica Paciente

1569191

Paciente	FRANCISCA MARIA FERNANDES DE SOUSA		Atendimento	1.569.191	Prontuário 444.117
Nascimento	01/05/1989 28a 11m 12d	Peso:	Convênio	MEDPLAN / APARTAMENTO	
Data Entrada	06/04/2018 01:01:11		Liberação	13/04/2018 09:04:44	Prescrição 1313689
Médico Resp	Dr. Marcio Batista de Carvalho (CRM 5047)		Data Prescr	13/04/2018 09:03:00	
Prescritor	Vinicius Ribeiro Dias (CRM 6840)		Validade	13/04/2018 15:00:00 / 14/04/2018 14:59:59	
Setor	Posto Frutas - PMA - 2° andar		Leito/Quarto	BURITI	
CID	V03.1 Acid trans				

Diretor Técnico Médico:

Procedimento			
1 Curativo Alginato de Prata	1x Manhã	10	
Kit Curativo Alginato de Prata			

Dr. Vinicius Ribeiro Dias
CRM 6840

Assinado eletronicamente por: SERGIO LUIZ OLIVEIRA LOBAO - 27/11/2018 18:18:13
https://tjpi.pje.jus.br:443/pje/Processo/ConsultaDocumento/listView.seam?x=18112718181367400000003690148
Número do documento: 18112718181367400000003690148

prontomed

PRONTOMED ADULTO

Prescrição Eletrônica Paciente

1569191

Paciente	FRANCISCA MARIA FERNANDES DE SOUSA	Atendimento	1.569.191	Prontuário	444.117
Nascimento	01/05/1989 28a 11m 12d Peso	Convênio	MEDPLAN / APARTAMENTO		
Data Entrada	06/04/2018 01:01:11	Liberação	13/04/2018 14:16:02	Prescrição	1315122
Médico Resp	Dr. Marcio Batista de Carvalho (CRM 5047)	Data Prescr.	13/04/2018 14:13:00		
Prescritor	Diego Batista de Montalvao Cunha (CRM	Validade	13/04/2018 15:00:00 / 14/04/2018 14:59:59		
Setor	Posto Frutas - PMA - 2° andar	Leito/Quarto	BURITI		
CID	V03.1 Acid trans				

Diretor Técnico Médico:

Medicamentos

29 *Curatec Espuma Poliuretano 10x10cm* 1 Unidade Agora. OST 14:16

Observação.

Assinado eletronicamente por: SERGIO LUIZ OLIVEIRA LOBAO - 27/11/2018 18:18:13
https://tjpi.pje.jus.br:443/pje/Processo/ConsultaDocumento/listView.seam?x=18112718181367400000003690148
Número do documento: 18112718181367400000003690148

prontomed

PRONTOMED ADULTO

Prescrição Eletrônica Paciente

1569191

Paciente	**FRANCISCA MARIA FERNANDES DE SOUSA**	Atendimento	**1.569.191** Prontuário **444.117**
Nascimento	01/05/1989 **28a 11m 12d** Peso	Convênio	MEDPLAN / APARTAMENTO
Data Entrada	06/04/2018 01:01:11	Liberação	13/04/2018 16:22:52 Prescrição **1315588**
Médico Resp	**Dr. Marcio Batista de Carvalho (CRM 5047)**	Data Prescr.	**13/04/2018 16:20:00**
Prescritor	**Alisson Martins Granja Cavalcanti (CRM**	Validade	13/04/2018 17:00:00 / 14/04/2018 14:59:59
Setor	**Posto Frutas - PMA - 2° andar**	Leito/Quarto	BURITI
CID	**V03.1 Acid trans**		

Diretor Técnico Médico:

Procedimentos/Serviços/Exames	Qtd	Intervalo	Horários	Material
1 Curativo Alginato de Prata		1x Manhã	10	
Kit Curativo Alginato de Prata				

Dr. Alisson Martins Granja Cavalcanti
CRM 5843

Assinado eletronicamente por: SERGIO LUIZ OLIVEIRA LOBAO - 27/11/2018 18:18:13
https://tjpi.pje.jus.br:443/pje/Processo/ConsultaDocumento/listView.seam?x=18112718181367400000003690148
Número do documento: 18112718181367400000003690148

Relatório Consolidado de ENFERMAGEM

1569191

prontomed

13/04/18 - 14/04/18

Paciente	FRANCISCA MARIA FERNANDES DE SOUSA	Atendimento	1569191
Data Nascto.	01/05/1989 29 Anos Sexo Feminino	Prontuário	444117
Endereço	RUA SANTA CATARINA , 1433 VILA NOVA CONQUISTA UNIÃO PI	Data Entrada	06/04/2018 0: 01
Convênio	MEDPLAN	Data Alta	
Setor Atend.	Posto Frutas - PMA - 2° andar Procedência Pronto Socorro	Unidade	ABACATE

Data	HoraDia	FR	FC	PA	PV	Temp	SO²	Profissional
13/04 17:45	16	20	64	120 / 70		36	92	MARIA DA SOLIDADE PEREIRA DOS SANTOS -
13/04 21:41	22		90	130 / 80		36	98	MARTA LILIAN ELÓI DE MESQUITA -
14/04 10:10	10		81	135 / 77			99	Felipe de Sousa Facundo - 6048
14/04 10:31	1*		77	121 / 65			99	Felipe de Sousa Facundo - 6048
14/04 10:54	11		73	118 / 62			99	Felipe de Sousa Facundo - 6048
14/04 11:20	1*		79	123 / 62			99	Felipe de Sousa Facundo - 6048
14/04 11:45	12		82	128 / 59			99	Felipe de Sousa Facundo - 6048
14/04 12:12	12		77	110 / 58			99	Felipe de Sousa Facundo - 6048
14/04 12:54	13		71	105 / 68			99	Felipe de Sousa Facundo - 6048

Dt Evolucao	Profissional	Tipo evolução
13/04/2018 14:16	MARIA DA SOLIDADE PEREIRA DOS SANTOS	Anotações de Enfermagem

Administrado medicamento: Cloridrato de Ranitidina Inj. Ap (25mg/ml - 2ml) | Dose: 1 amp | Via: IV | Da prescrição: 1309738 | MARIA DA SOLIDADE PEREIRA DOS SANTOS | 13/04/2018 14:00:00 |

13/04/2018 14:17 MARIA DA SOLIDADE PEREIRA DOS SANTOS — Anotações de Enfermagem

Administrado medicamento: Cloridrato de Tramadol 50 mg/mL Inj. Ap-1 mL | Dose: 1 amp | Via: IV | Da prescrição: 1309738 | MARIA DA SOLIDADE PEREIRA DOS SANTOS | 13/04/2018 14:00:00 |

13/04/2018 14:17 MARIA DA SOLIDADE PEREIRA DOS SANTOS — Anotações de Enfermagem

Administrado medicamento: Heparina Sódica Subcutânea 5000UI Ap- 0,25 mL | Dose: 1 amp | Via: SC | Da prescrição: 1309738 | MARIA DA SOLIDADE PEREIRA DOS SANTOS | 13/04/2018 14:00:00 |

13/04/2018 16:15 PRISCILA DO VALE MACHADO — Enfermagem - Evolução

PACIENTE INTERNADA COM ***HD: POLITRAUMA - FRATURA MULTIPLA [MSD - CLAVICULA UMERO, RADIO ULNA] + PO CORREÇÃO FRATURA DE CLAVÍCULA D [09.04].*** *EVOLUI CONSCIENTE, ORIENTADA, RESPONSIVA AO DIALOGO, RESPIRANDO EM AA SEM APORTE DE O², AVP EM FUNCIONANTE, DIETA VO BRANDA COM BOA ACEITAÇÃO. DIURESE ESPONTANEA. REALIZADO CURATIVO EM OMBRO DIREITO COM LESÃO EXTENSA COM MODERADA SECREÇÃO SEROPURULENTA// HEMATICA,PRESENÇA DE FASCIA MUSCULAR, TECD DE GRANULAÇÃO, UTILIZO 01SF 500ML + TRANSOFIXO + 02 PARES DE LUVA DE PROCEDIMENTO + 01 PAR DE LUVA ESTERIL N°6,5 + 8 ATADURAS + 10 PACOTES DE GAZE + AGE + ESPUMA DE POLIURETANO. SEM QUEIXAS NO MOMENTO, SEGUE AOS CUIDADOS DE ENFERMAGEM.*

13/04/2018 16:39 MARIA DA SOLIDADE PEREIRA DOS SANTOS — Anotações de Enfermagem

Administrado medicamento: Dipirona Sódica Inj. Ap (500mg/ml-2 mL) | Dose: 1 amp | Via: IV | Da prescrição: 1313370 | MARIA DA SOLIDADE PEREIRA DOS SANTOS | 13/04/2018 16:00:00 |

13/04/2018 17:44 MARIA DA SOLIDADE PEREIRA DOS SANTOS — Anotações de Enfermagem

Administrado medicamento: Ciprofloxacino 2mg/mL Inj. Bolsa c/ 100 mL | Dose: 2 Bs | Via: IV | Da prescrição: 1313370 | MARIA DA SOLIDADE PEREIRA DOS SANTOS | 13/04/2018 18:00:00 |

13/04/2018 17:45 MARIA DA SOLIDADE PEREIRA DOS SANTOS — Anotações de Enfermagem

Administrado medicamento: Clindamicina Inj Ap (150 mg/mL - 4mL) | Dose: 1 amp | Via: IV | Da prescrição: 1313370 | MARIA DA SOLIDADE PEREIRA DOS SANTOS | 13/04/2018 18:00:00 |

13/04/2018 20:00 MARIA DA SOLIDADE PEREIRA DOS SANTOS — Anotações de Enfermagem

Pct.HD:ACIDENTE AUTOMOBILISTICO,consciente,orientada,fásica,em HVP funcionante,segue sentada na poltrona,DIETA ZERO A PARTIR DA MEIA NOITE,para procedimento cirúrgico amanha 14/04/2018,feito DIPIRONA+AD EV

13/04/2018 20:01 MARTA LILIAN ELÓI DE MESQUITA — Anotações de Enfermagem

Administrado medicamento: Dipirona Sódica Inj. Ap (500mg/ml-2 mL) | Dose: 1 amp | Via: IV | Da prescrição: 1313370 | MARTA LÍLIAN ELÓI DE MESQUITA | 13/04/2018 20:00:00 |

Relatório Consolidado de ENFERMAGEM

1569191

prontomed

13/04/18 - 14/04/18

Paciente	FRANCISCA MARIA FERNANDES DE SOUSA	Atendimento	1569191
Data Nascto.	01/05/1989 29 Anos Sexo Feminino	Prontuário	444117
Endereço	RUA SANTA CATARINA , 1433 VILA NOVA CONQUISTA UNIÃO PI	Data Entrada	06/04/2018 01:01
Convênio	MEDPLAN	Data Alta	
Setor Atend.	Posto Frutas - PMA - 2° andar Procedência Pronto Socorro	Unidade	ABACATE

13/04/2018 21:42 MARTA LILIAN ELÓI DE MESQUITA — Anotações de Enfermagem

Administrado medicamento: Cloridrato de Ranitidina Inj. Ap (25mg/ml - 2ml) | Dose: 1 amp | Via: IV | Da prescrição: 1313370 | MARTA LÍLIAN ELÓI DE MESQUITA | 13/04/2018 22:00:00 |

13/04/2018 21:42 MARTA LILIAN ELÓI DE MESQUITA — Anotações de Enfermagem

Administrado medicamento: Cloridrato de Tramadol 50 mg/mL Inj. Ap-1 mL | Dose: 1 amp | Via: IV | Da prescrição: 1313370 | MARTA LÍLIAN ELÓI DE MESQUITA | 13/04/2018 22:00:00 |

13/04/2018 21:42 MARTA LILIAN ELÓI DE MESQUITA — Anotações de Enfermagem

Administrado medicamento: Heparina Sódica Subcutânea 5000UI Ap- 0,25 mL | Dose: 1 amp | Via: SC | Da prescrição: 1313370 | MARTA LÍLIAN ELÓI DE MESQUITA | 13/04/2018 22:00:00 |

13/04/2018 23:39 MARTA LILIAN ELÓI DE MESQUITA — Anotações de Enfermagem

Administrado medicamento: Clindamicina Inj Ap (150 mg/mL - 4mL) | Dose: 1 amp | Via: IV | Da prescrição: 1313370 | MARTA LÍLIAN ELÓI DE MESQUITA | 14/04/2018 00:00:00 |

13/04/2018 23:39 MARTA LILIAN ELÓI DE MESQUITA — Anotações de Enfermagem

Administrado medicamento: Dipirona Sódica Inj. Ap (500mg/ml-2 mL) | Dose: 1 amp | Via: IV | Da prescrição: 1313370 | MARTA LÍLIAN ELÓI DE MESQUITA | 14/04/2018 00:00:00 |

14/04/2018 04:00 MARTA LILIAN ELÓI DE MESQUITA — Anotações de Enfermagem

Administrado medicamento: Dipirona Sódica Inj. Ap (500mg/ml-2 mL) | Dose: 1 amp | Via: IV | Da prescrição: 1313370 | MARTA LÍLIAN ELÓI DE MESQUITA | 14/04/2018 04:00:00 |

14/04/2018 05:47 MARTA LILIAN ELÓI DE MESQUITA — Anotações de Enfermagem

Administrado medicamento: Ciprofloxacino 2mg/mL Inj. Bolsa c/ 100 mL | Dose: 2 Bs | Via: IV | Da prescrição: 1313370 | MARTA LÍLIAN ELÓI DE MESQUITA | 14/04/2018 06:00:00 |

14/04/2018 05:47 MARTA LILIAN ELÓI DE MESQUITA — Anotações de Enfermagem

Administrado medicamento: Clindamicina Inj Ap (150 mg/mL - 4mL) | Dose: 1 amp | Via: IV | Da prescrição: 1313370 | MARTA LÍLIAN ELÓI DE MESQUITA | 14/04/2018 06:00:00 |

14/04/2018 05:47 MARTA LILIAN ELÓI DE MESQUITA — Anotações de Enfermagem

Administrado medicamento: Cloridrato de Ranitidina Inj. Ap (25mg/ml - 2ml) | Dose: 1 amp | Via: IV | Da prescrição: 1313370 | MARTA LÍLIAN ELÓI DE MESQUITA | 14/04/2018 06:00:00 |

14/04/2018 05:47 MARTA LILIAN ELÓI DE MESQUITA — Anotações de Enfermagem

Administrado medicamento: Cloridrato de Tramadol 50 mg/mL Inj. Ap-1 mL | Dose: 1 amp | Via: IV | Da prescrição: 1313370 | MARTA LÍLIAN ELÓI DE MESQUITA | 14/04/2018 06:00:00 |

14/04/2018 05:47 MARTA LILIAN ELÓI DE MESQUITA — Anotações de Enfermagem

Administrado medicamento: Heparina Sódica Subcutânea 5000UI Ap- 0,25 mL | Dose: 1 amp | Via: SC | Da prescrição: 1313370 | MARTA LÍLIAN ELÓI DE MESQUITA | 14/04/2018 06:00:00 |

14/04/2018 07:03 JACQUELINE DE ALENCAR SOUSA — Anotações de Enfermagem

CLIENTE COM ***HD: POLITRAUMA - FRATURA MULTIPLA [MSD - CLAVICULA UMERO, RADIO ULNA] + PO CORREÇÃO FRATURA DE CLAVÍCULA*** *,CONSCIENTE, ORIENTADA, FASICA, RESPIRANDO EM AA SEM APORTE DE O², AVP FUNCIONANTE, DIETA VO ZERO P/ PROCEDIMENTO, DIURESE ESPONTÂNEA, SEGUE AOS CUIDADOS DE ENFERMAGEM AOS CUIDADOS DA EQUIPE DE ENFERMAGEM. AG C.C P/ 08HS.*

14/04/2018 07:58 JAÍLA OLIVEIRA DIAS — Anotações de Enfermagem

Administrado medicamento: Dipirona Sódica Inj. Ap (500mg/ml-2 mL) | Dose: 1 amp | Via: IV | Da prescrição: 1313370 | JAÍLA OLIVEIRA DIAS | 14/04/2018 08:00:00 |

14/04/2018 09:34 JACQUELINE DE ALENCAR SOUSA — Anotações de Enfermagem

CLIENTE ENCAMINHADA AO C.C EM MACA ACOMPANHADA DO MAQUEIRO+PRONTUÁRIO, SEGUE AOS CUIDADOS.

14/04/2018 10:00 SHIRLEY GLAYCILLENA DE ARAUJO MELO — Enfermagem - Evolução

Paciente admitido no Centro Cirurgico para realizar procedimento de Fratura E/Ou Luxações (Incluindo Descolamento Epifisário Cotovelo-Punho) - Tratamento CirúrgicoFraturas E/Ou Luxações E/Ou Avulsões - Tratamento Cirúrgico, consciente, orientada, fasica, veio acompanhado de familiares. Nega diabetes, hipertensão e alergias. paciente

Num. 3826426 - Pág. 11
Assinado eletronicamente por: SERGIO LUIZ OLIVEIRA LOBAO - 27/11/2018 18:18:13
https://tjpi.pje.jus.br:443/pje/Processo/ConsultaDocumento/listView.seam?x=18112718181367400000003690148
Número do documento: 18112718181367400000003690148

Relatório Consolidado de ENFERMAGEM

prontomed

13/04/18 - 14/04/18

1569191

Paciente	FRANCISCA MARIA FERNANDES DE SOUSA	Atendimento	1569191
Data Nascto.	01/05/1989 29 Anos Sexo Feminino	Prontuário	444117
Endereço	RUA SANTA CATARINA , 1432 VILA NOVA CONDUISTA UNIÃO PI	Data Entrada	06/04/2018 01:01
Convênio	MEDPLAN	Data Alta	
Setor Atend.	Posto Frutas - PMA - 2° andar Procedência Pronto Socorro	Unidade	ABACATE

internado veio de maca, puncionada acesso periferico, SSVV estaveis, realizado anestesia geral pelo Dr.Fetipe e iniciado procedimento cirurgico por...Dr.Allison e seu auxiliar Dr. Gustavo ficha de internacao+exames em anexos.

14/04/2018 14:20 SHIRLEY GLAYCILLENA DE ARAUJO MELO Enfermagem - Evolução

segue para SRPA apos procedimento sob efeito de anestesia geral em hv e ssvv mantidos, consciente orientada e prontuario com exames e aos cuidados de enfermagem

Medicamentos Administrados

Medicamentos	Horário	Dose	Via	ACM	SN	Executor	Conselho
Cloridrato de Ranitidina Inj Ap	13/04/18 14:16:53	1	IV			MARIA DA SOLIDADE	
Cloridrato de Tramadol 50	13/04/18 14:17:08	1	IV			MARIA DA SOLIDADE	
Heparina Sodica Subcutânea	13/04/18 14:17:29	1	SC			MARIA DA SOLIDADE	
Dipirona Sódica Inj. Ap	13/04/18 16:39:36	1	IV			MARIA DA SOLIDADE	
Dipirona Sodica Inj. Ap	13/04/18 21:41:50	1	IV			MARTA LILIAN ELÓI DE	
Dipirona Sódica Inj. Ap	13/04/18 23:39:16	1	IV			MARTA LILIAN ELÓI DE	
Dipirona Sódica Inj. Ap	14/04/18 05:47:03	1	IV			MARTA LILIAN ELÓI DE	
Dipirona Sódica Inj. Ap	14/04/18 07:58:18	1	IV			JAÍLA OLIVEIRA DIAS	
Cloridrato de Ranitidina Inj Ap	13/04/18 21:42:26	1	IV			MARTA LILIAN ELÓI DE	
Cloridrato de Ranitidina Inj Ap	14/04/18 05:47:30	1	IV			MARTA LILIAN ELÓI DE	
CIPROFLOXACINO 2MG/ML	13/04/18 17:44:53	2	IV			MARIA DA SOLIDADE	
CIPROFLOXACINO 2MG/ML	14/04/18 05:47:14	2	IV			MARTA LILIAN ELÓI DE	
CLINDAMICINA INJ AP [150	13/04/18 17:45:13	1	IV			MARIA DA SOLIDADE	
CLINDAMICINA INJ AP [150	13/04/18 23:39:04	1	IV			MARTA LILIAN ELÓI DE	
CLINDAMICINA INJ AP [150	14/04/18 05:47:21	1	IV			MARTA LILIAN ELÓI DE	
Heparina Sodica Subcutânea	13/04/18 21:43:00	1	SC			MARTA LILIAN ELÓI DE	
Heparina Sodica Subcutânea	14/04/18 05:47:49	1	SC			MARTA LILIAN ELÓI DE	
Cloridrato de Tramadol 50	13/04/18 21:42:41	1	IV			MARTA LILIAN ELÓI DE	
Cloridrato de Tramadol 50	14/04/18 05:47:37	1	IV			MARTA LILIAN ELÓI DE	

Num. 3826426 - Pág. 12

Assinado eletronicamente por: SERGIO LUIZ OLIVEIRA LOBAO - 27/11/2018 18:18:13
https://tjpi.pje.jus.br:443/pje/Processo/ConsultaDocumento/listView.seam?x=18112718181367400000003690148
Número do documento: 18112718181367400000003690148

PRONTOMED ADULTO

Prescrição Eletrônica Paciente

1569191

Paciente	**FRANCISCA MARIA FERNANDES DE SOUSA**	Atendimento	**1.569.191**	Prontuário	**444.117**
Nascimento	01/05/1989 **28a 11m 13d** Peso	Convênio	MEDPLAN / APARTAMENTO		
Data Entrada	06/04/2018 01:01:11	Liberação	14/04/2018 09:00:08	Prescrição	**1316816**
Médico Resp	**Dr. Marcio Batista de Carvalho (CRM 5047)**	Data Prescr.	**14/04/2018 08:59:00**		
Prescritor	**Linkelson Marques Caminha Batista**	Validade	14/04/2018 09:00:00 / 15/04/2018 14:59:59		
Setor	**Posto Frutas - PMA - 2° andar**	Leito/Quarto	BURITI		
CID	**V03.1 Acid trans**				

Diretor Técnico Médico:

Recomendações	Intervalo	Horários
Cuidados e observação		
Monitorização de PA não invasiva com manguito descartável		
Colchão de Ar		
Compressão Pneumática Intermitente		

Dietas	Dose	Intervalo
LIVRE		

Medicamentos	Dose / Intervalo / Via	Horários	D
1 Soro Fisiológico 0,9% Ecoflac Frsc (500 ml)	1 Frasco Cont IV	09	
Administrar 500 Mililitros (Cont Intravenosa)			
Observação:			
7 **CIPROFLOXACINO 2MG/ML INJ. BOLSA C/ 100 ML**	2 Bolsa 12/12 h (06-18) IV	18 06	9°
Observação:			
CLINDAMICINA INJ AP (150 MG/ML - 4ML)	1 Ampola 6/6 h. IV	12 18 00 06 09 12	
Separar 4 Mililitros do medicamento em 50 Mililitros de Soro Fisiológico 0,9% Miniflac Frsc (100 ml)			
Observação:			
9 Cloridrato de Ranitidina Inj. Ap (25mg/ml - 2ml)	1 Ampola 8/8 h. IV	14 22 06 14	
Separar 2 Mililitros do medicamento em 10 Mililitros de Água Destilada Estéril Ampola C/ 10 mL			
Observação:			Feito Enfermeiro
Plamet Inj. Ap (5mg/ml-2ml)	1 Ampola ACM IV	ACM	
Separar 1 Ampola do medicamento em 10 Mililitros de Água Destilada Estéril Ampola C/ 10 mL			
Observação:			
Zofran Inj. Ap (8mg - 4 ml)	1 Ampola ACM IV	ACM	
Separar 4 Mililitros do medicamento em 10 Mililitros de Água Destilada Estéril Ampola C/ 10 mL			
Observação:			
12 Cloridrato de Tramadol 50 mg/mL Inj. Ap-1 mL	1 Ampola 8/8 h. IV	14 22 06 14	
Separar 1 Mililitros do medicamento em 100 Mililitros de Soro Fisiológico 0,9% Miniflac Frsc (100 ml)			
Observação:			
Dipirona Sódica Inj. Ap (500mg/ml-2 mL)	1 Ampola 4/4 h. IV	16 20 00 04 08 12	
Separar 2 Mililitros do medicamento em 10 Mililitros de Água Destilada Estéril Ampola C/ 10 mL			
Observação:			Feita Enfermeira
Sulfato De Morfina 10 mg Inj. AP - 1 mL	1 Ampola ACM IV	ACM	
Separar 1 Mililitros do medicamento em 10 Mililitros de Água Destilada Estéril Ampola C/ 10 mL			
Observação: ***Fazer 2 ml de diluição ACM***			

Assinado eletronicamente por: SERGIO LUIZ OLIVEIRA LOBAO - 27/11/2018 18:18:13
https://tjpi.pje.jus.br:443/pje/Processo/ConsultaDocumento/listView.seam?x=18112718181367400000003690148
Número do documento: 18112718181367400000003690148

prontomed

PRONTOMED ADULTO

Prescrição Eletrônica Paciente

1569191

Paciente	**FRANCISCA MARIA FERNANDES DE SOUSA**	Atendimento	**1.569.191**	Prontuário	**444.117**
Nascimento	01/05/1989 **28a 11m 13d** Peso	Convênio	MEDPLAN / APARTAMENTO		
Data Entrada	06/04/2018 01:01:11	Liberação	14/04/2018 09:00:08	Prescrição	**1316816**
Médico Resp	**Dr. Marcio Batista de Carvalho (CRM 5047)**	Data Prescr.	**14/04/2018 08:59:00**		
Prescritor	**Linkelson Marques Caminha Batista**	Validade	14/04/2018 09:00:00 / 15/04/2018 14:59:59		
Setor	**Posto Frutas - PMA - 2° andar**	Leito/Quarto	BURITI		
CID	**V03.1 Acid trans**				

20 **Heparina Sódica Subcutânea 5000UI Ap- 0,25 mL** 1 Ampola 8/8 h. SC

Observação:

Procedimentos/Serviços/Exames	Qtd.	Intervalo	Horários			Material
2 Curativo Alginato de Prata		1x Manhã		10		
Kit Curativo Alginato de Prata						
18 Curativo c/ AGE		1x Manhã		10		
20 Curativo Hidrocoloide		1x Manhã		10		
21 Prontosan		1 Vez	15	15		
69 Fisioterapia Respiratória		8/8 h.	15	23 15	07	
90 Curativo Grande Porte		1x Manhã		10		
112 Fisioterapia Motora		8/8 h.	15	23 15	07	

Dr. Linkelson Marques Batista
CRM 6785

Dr. Linkelson Marques
MÉDICO
CRM-PI 6785 / CRM-MA 9566

Assinado eletronicamente por: SERGIO LUIZ OLIVEIRA LOBAO - 27/11/2018 18:18:13
https://tjpi.pje.jus.br:443/pje/Processo/ConsultaDocumento/listView.seam?x=18112718181367400000003690148
Número do documento: 18112718181367400000003690148

PRONTOMED ADULTO

Prescrição Eletrônica Paciente

1569191

Paciente	FRANCISCA MARIA FERNANDES DE SOUSA	Atendimento	1.569.191 — Prontuário 444.117
Nascimento	01/05/1989 28a 11m 13d Peso	Convênio	MEDPLAN / APARTAMENTO
Data Entrada	06/04/2018 01:01:11	Liberação	14/04/2018 09:53:07 — Prescrição 1317034
Médico Resp.	Dr. Marcio Batista de Carvalho (CRM 5047)	Data Prescr.	14/04/2018 09:52:00
Prescritor	Alisson Martins Granja Cavalcanti (CRM	Validade	14/04/2018 15:00:00 / 15/04/2018 14:59:59
Setor	Posto Frutas - PMA - 2° andar	Leito/Quarto	BURITI
CID	V03.1 Acid trans		

Diretor Técnico Médico:

Procedimentos/Serviços/Exames		
1 RX Clavicula	1 Vez	15
2 RX Antebraço	1 Vez	[illegible]

Lado: Direito

Dr. Alisson Martins Granja Cavalcanti
CRM 5843

Impresso em: 14/04/2018 09:53:28 Página 1 ALISSONM CATE144

Assinado eletronicamente por: SERGIO LUIZ OLIVEIRA LOBAO - 27/11/2018 18:18:13
https://tjpi.pje.jus.br:443/pje/Processo/ConsultaDocumento/listView.seam?x=18112718181367400000003690148
Número do documento: 18112718181367400000003690148

Relatório Consolidado de ENFERMAGEM

prontomed

14/04/18 - 15/04/18

1569191

Paciente	FRANCISCA MARIA FERNANDES DE SOUSA	Atendimento	1569191
Data Nascto.	01/05/1989 29 Anos Sexo Feminino	Prontuario	444117
Endereço	RUA SANTA CATARINA , 1433 VILA NOVA CONQUISTA UNIÃO PI	Data Entrada	06/04/2018 01:01
Convênio	MEDPLAN	Data Alta	
Setor Atend.	Posto Frutas - PMA - 2º andar Procedência Pronto Socorro	Unidade	ABACATE

DtEvolução	Profissional	Tipo evolução
14/04/2018 08:01	VIRNA MARIA BATISTA VELOSO	Enfermagem - Evolução

Paciente segue em 13DIH, por multiplas fraturas em msd, consciente, orientada, responssiva ao dialogo, eupneica, normocorada, normocardica, e normotensa, em uso de avp sem sinais flogisticos, com hv em curso, em dieta zero, evacuações presentes e diurese presente espontanea, segue aguardando chamado de cc. Segue aos cuidados da enfermagem.

14/04/2018 14:20 SHIRLEY GLAYCILLENA DE ARAUJO MELO — Enfermagem - Evolução

segue para SRPA apos procedimento sob efeito de anestesia geral em hv e ssvv mantidos, consciente orientada e prontuario com exames e aos cuidados de enfermagem.

14/04/2018 14:25 GLEYCIANE OLIVEIRA SOUSA — Enfermagem - Evolução

Paciente admitido na SRPA no pol de FRATURA E /OU LUXAÇÕES , sob efeito de anestesia GERAL, SSVV ESTAVEIS, consciente, calmo, monitorizado, avp funcionante, segue sem queixas e sob cuidados de enfermagem.

14/04/2018 16:03 MARIA DA CONCEIÇÃO DA SILVA DAVIS — Enfermagem - Evolução

Paciente segue de alta pelo anestesista recuperada na srpa e encaminhada para raio x e em seguida para apartamento.

14/04/2018 16:31 JACQUELINE DE ALENCAR SOUSA — Anotações de Enfermagem

CLIENTE RETORNA DO C.C NO POI DE CORREÇÃO DE FRATURA DE ANTEBRAÇO,CONSCIENTE, ORIENTADA, FASICA, SONOLENTA, RESPIRANDO EM AA SEM APORTE DE O², AVP FUNCIONANTE, DIETA VO, DIURESE ESPONTÂNEA, SEGUE AOS CUIDADOS DE ENFERMAGEM AOS CUIDADOS DA EQUIPE DE ENFERMAGEM.

14/04/2018 18:00 JAÍLA OLIVEIRA DIAS — Anotações de Enfermagem

Administrado medicamento: Ciprofloxacino 2mg/mL Inj. Bolsa c/ 100 mL | Dose: 2 Bs | Via: IV | Da prescrição: 1316816 | JAÍLA OLIVEIRA DIAS | 14/04/2018 18:00:00 |

14/04/2018 18:00 JAÍLA OLIVEIRA DIAS — Anotações de Enfermagem

Administrado medicamento: Clindamicina Inj Ap (150 mg/mL - 4mL) | Dose: 1 amp | Via: IV | Da prescrição: 1316816 | JAÍLA OLIVEIRA DIAS | 14/04/2018 18:00:00 |

14/04/2018 19:45 DANIELLY SILVA DE BRITO CONRADO — Anotações de Enfermagem

Evolui dormindo, respirando em AA sem aporte de O², dieta VO, diurese presente e espontanea, sem queixas álgicas até o momento, segue sob os cuidados gerais.

14/04/2018 20:00 DANIELLY SILVA DE BRITO CONRADO — Anotações de Enfermagem

Administrado medicamento: Dipirona Sódica Inj. Ap (500mg/ml-2 mL) | Dose: 1 amp | Via: IV | Da prescrição: 1316816 | DANIELLY SILVA DE BRITO CONRADO | 14/04/2018 20:00:00 |

14/04/2018 22:00 DANIELLY SILVA DE BRITO CONRADO — Anotações de Enfermagem

Administrado medicamento: Clondrato de Ranitidina Inj. Ap (25mg/ml - 2ml) | Dose: 1 amp | Via: IV | Da prescrição: 1316816 | DANIELLY SILVA DE BRITO CONRADO | 14/04/2018 22:00:00 |

14/04/2018 22:00 DANIELLY SILVA DE BRITO CONRADO — Anotações de Enfermagem

Administrado medicamento: Cloridrato de Tramadol 50 mg/mL Inj. Ap-1 mL | Dose: 1 amp | Via: IV | Da prescrição: 1316816 | DANIELLY SILVA DE BRITO CONRADO | 14/04/2018 22:00:00 |

14/04/2018 22:00 DANIELLY SILVA DE BRITO CONRADO — Anotações de Enfermagem

Administrado medicamento: Heparina Sódica Subcutânea 5000UI Ap- 0,25 mL | Dose: 1 amp | Via: SC | Da prescrição: 1316816 | DANIELLY SILVA DE BRITO CONRADO | 14/04/2018 22:00:00 |

14/04/2018 23:17 DANIELLY SILVA DE BRITO CONRADO — Anotações de Enfermagem

Pct perde avp, realizado nova punção venosa, utilizado 01 jelco nº 20, sem êxito + 01 jelco nº 22, sem êxito + 01 jelco nº 24 + 01 polifixo, com êxito.
Segue sob os cuidados gerais

15/04/2018 00:00 DANIELLY SILVA DE BRITO CONRADO — Anotações de Enfermagem

Administrado medicamento: Dipirona Sódica Inj. Ap (500mg/ml-2 mL) | Dose: 1 amp | Via: IV |

Relatório Consolidado de ENFERMAGEM
prontomed
14/04/18 - 15/04/18
1569191
Paciente FRANCISCA MARIA FERNANDES DE SOUSA Atendimento 1569191
Data Nascto. 01/05/1989 29 Anos Sexo Feminino Prontuario 444117
Endereço RUA SANTA CATARINA , 1433 VILA NOVA CONQUISTA UNIÃO PI Data Entrada 06/04/2018 01:01
Convênio MEDPLAN Data Alta
Setor Atend. Posto Frutas - PMA - 2º andar Procedência Pronto Socorro Unidade ABACATE

Da prescrição: 1316816 | DANIELLY SILVA DE BRITO CONRADO | 15/04/2018 00:00:00 |

15/04/2018 00:00 DANIELLY SILVA DE BRITO CONRADO — Anotações de Enfermagem

Administrado medicamento: Clindamicina Inj Ap (150 mg/mL - 4mL) | Dose: 1 amp | Via: IV | Da prescrição: 1316816 | DANIELLY SILVA DE BRITO CONRADO | 15/04/2018 00:00:00 |

15/04/2018 04:00 DANIELLY SILVA DE BRITO CONRADO — Anotações de Enfermagem

Administrado medicamento: Dipirona Sódica Inj. Ap (500mg/ml-2 mL) | Dose: 1 amp | Via: IV | Da prescrição: 1316816 | DANIELLY SILVA DE BRITO CONRADO | 15/04/2018 04:00:00 |

15/04/2018 05:50 DANIELLY SILVA DE BRITO CONRADO — Anotações de Enfermagem

Administrado medicamento: Ciprofloxacino 2mg/mL Inj. Bolsa c/ 100 mL | Dose: 2 Bs | Via: IV | Da prescrição: 1316816 | DANIELLY SILVA DE BRITO CONRADO | 15/04/2018 06:00:00 |

15/04/2018 05:50 DANIELLY SILVA DE BRITO CONRADO — Anotações de Enfermagem

Administrado medicamento: Clindamicina Inj Ap (150 mg/mL - 4mL) | Dose: 1 amp | Via: IV | Da prescrição: 1316816 | DANIELLY SILVA DE BRITO CONRADO | 15/04/2018 06:00:00 |

15/04/2018 05:50 DANIELLY SILVA DE BRITO CONRADO — Anotações de Enfermagem

Administrado medicamento: Clondrato de Ranitidina Inj. Ap (25mg/ml - 2ml) | Dose: 1 amp | Via: IV | Da prescrição: 1316816 | DANIELLY SILVA DE BRITO CONRADO | 15/04/2018 06:00:00 .

15/04/2018 05:50 DANIELLY SILVA DE BRITO CONRADO — Anotações de Enfermagem

Administrado medicamento: Clondrato de Tramadol 50 mg/mL Inj. Ap-1 mL | Dose: 1 amp | Via: IV | Da prescrição: 1316816 | DANIELLY SILVA DE BRITO CONRADO | 15/04/2018 06:00:00 |

15/04/2018 05:50 DANIELLY SILVA DE BRITO CONRADO — Anotações de Enfermagem

Administrado medicamento: Heparina Sódica Subcutânea 5000UI Ap- 0,25 mL | Dose: 1 amp | Via: SC | Da prescrição: 1316816 | DANIELLY SILVA DE BRITO CONRADO | 15/04/2018 06:00:00 |

15/04/2018 07:58 MARIA DA SOLIDADE PEREIRA DOS SANTOS — Anotações de Enfermagem

Paciente segue em 13DIH, por multiplas fraturas em msd, consciente, orientada, responssiva ao dialogo, eupneica, normocorada, normocardica, e normotensa, em uso de AVP sem sinais flogisticos, com HV em curso, , evacuações presentes e diurese presente espontanea, . Segue aos cuidados da enfermagem.

15/04/2018 09:00 LAIS MARIA RODRIGUES FROTA — Anotações de Enfermagem

Administrado medicamento: Soro Fisiológico 0,9% Ecoflac frsc (500 ml) | Dose: 1 Fr | Via: IV | Da prescrição: 1316816 | LAIS MARIA RODRIGUES FROTA | 15/04/2018 09:00:00 |

15/04/2018 09:13 MARIA DA SOLIDADE PEREIRA DOS SANTOS — Anotações de Enfermagem

Administrado medicamento: Dipirona Sódica Inj. Ap (500mg/ml-2 mL) | Dose: 1 amp | Via: IV | Da prescrição: 1316816 | MARIA DA SOLIDADE PEREIRA DOS SANTOS | 15/04/2018 08:00:00 |

15/04/2018 12:00 LAIS MARIA RODRIGUES FROTA — Anotações de Enfermagem

Administrado medicamento: Dipirona Sódica Inj. Ap (500mg/ml-2 mL) | Dose: 1 amp | Via: IV | Da prescrição: 1316816 | LAIS MARIA RODRIGUES FROTA | 15/04/2018 12:00:00 |

15/04/2018 12:00 LAIS MARIA RODRIGUES FROTA — Anotações de Enfermagem

Administrado medicamento: Clindamicina Inj Ap (150 mg/mL - 4mL) | Dose: 1 amp | Via: IV | Da prescrição: 1316816 | LAIS MARIA RODRIGUES FROTA | 15/04/2018 12:00:00 |

Medicamentos Administrados

Medicamentos	Horário	Dose	Via	ACM	SN	Executor	Conselho
Soro Fisiológico 0,9% Ecoflac	15/04/18 10:12:36	1	IV			LAIS MARIA RODRIGUES	
Dipirona Sódica Inj. Ap	15/04/18 05:50:23	1	IV			DANIELLY SILVA DE BRITO	
Dipirona Sódica Inj. Ap	15/04/18 09:13:37	1	IV			MARIA DA SOLIDADE	
Dipirona Sódica Inj. Ap	15/04/18 12:31:08	1	IV			LAIS MARIA RODRIGUES	
Dipirona Sódica Inj. Ap	14/04/18 20:04:35	1	IV			DANIELLY SILVA DE BRITO	
Dipirona Sódica Inj. Ap	15/04/18 03:03:58	1	IV			DANIELLY SILVA DE BRITO	
Clondrato de Ranitidina Inj. Ap	14/04/18 23:10:28	1	IV			DANIELLY SILVA DE BRITO	
Clondrato de Ranitidina Inj. Ap	15/04/18 05:50:45	1	IV			DANIELLY SILVA DE BRITO	

Assinado eletronicamente por: SERGIO LUIZ OLIVEIRA LOBAO - 27/11/2018 18:18:13
https://tjpi.pje.jus.br:443/pje/Processo/ConsultaDocumento/listView.seam?x=18112718181367400000003690148
Número do documento: 18112718181367400000003690148

prontocard

Relatório Consolidado de ENFERMAGEM

14/04/18 - 15/04/18

1569191

Paciente	FRANCISCA MARIA FERNANDES DE SOUSA	Atendimento	1569191
Data Nascto.	01/05/1989 29 Anos Sexo Feminino	Prontuário	444117
Endereço	RUA SANTA CATARINA , 1433 VILA NOVA CONQUISTA UNIÃO PI	Data Entrada	05/04/2018 01 01
Convênio	MEDPLAN	Data Alta	
Setor Atend.	Posto Frutas - PMA - 2° andar Procedência Pronto Socorro	Unidade	ABACATE

CIPROFLOXACINO 2MG/ML	14/04/18 18:26 39	2	IV	JAÍLA OLIVEIRA DIAS
CIPROFLOXACINO 2MG/ML	15/04/18 05 50 31	2	IV	DANIELLY SILVA DE BRITO
CLINDAMICINA INJ AP (150	15/04/18 12.30 55	1	IV	LAIS MARIA RODRIGUES
CLINDAMICINA INJ AP (150	14/04/18 18 26 48	1	IV	JAÍLA OLIVEIRA DIAS
CLINDAMICINA INJ AP (150	15/04/18 03.03.47	1	IV	DANIELLY SILVA DE BRITO
CLINDAMICINA INJ AP (150	15/04/18 05:50 38	1	IV	DANIELLY SILVA DE BRITO
Heparina Sódica Subcutânea	14/04/18 23.10 47	1	SC	DANIELLY SILVA DE BRITO
Heparina Sódica Subcutânea	15/04/18 05:50 58	1	SC	DANIELLY SILVA DE BRITO
Cloridrato de Tramado 50	14/04/18 23.10 37	1	IV	DANIELLY SILVA DE BRITO
Cloridrato de Tramado 50	15/04/18 05:50 52	1	IV	DANIELLY SILVA DE BRITO

Num. 3826426 - Pág. 17

Assinado eletronicamente por: SERGIO LUIZ OLIVEIRA LOBAO - 27/11/2018 18:18:13
https://tjpi.pje.jus.br:443/pje/Processo/ConsultaDocumento/listView.seam?x=18112718181367400000003690148
Número do documento: 18112718181367400000003690148

PRONTOMED ADULTO

Prescrição Eletrônica Paciente

1569191

Paciente	**FRANCISCA MARIA FERNANDES DE SOUSA**	Atendimento	**1.569.191**	Prontuário	**444.117**
Nascimento	01/05/1989 **28a 11m 14d** Peso	Convênio	MEDPLAN / APARTAMENTO		
Data Entrada	06/04/2018 01:01:11	Liberação	15/04/2018 11:28:55	Prescrição	**1318779**
Médico Resp	**Dr. Marcio Batista de Carvalho (CRM 5047)**	Data Prescr.	**15/04/2018 11:27:00**		
Prescritor	**Alisson Martins Granja Cavalcanti (CRM**	Validade	15/04/2018 15:00:00 / 16/04/2018 14:59:59		
Setor	**Posto Frutas - PMA - 2° andar**	Leito/Quarto	BURITI		
CID	**V03.1 Acid trans**				

Diretor Técnico Médico:

Recomendações	Intervalo	Horários
Cuidados e observação		
Monitorização de PA não invasiva com manguito descartável		
Colchão de Ar		
Compressão Pneumática Intermitente		

Dietas	Dose	Intervalo
LIVRE		

Medicamentos	Dose / Intervalo / Via	Horários	D
1 Soro Fisiológico 0,9% Ecoflac Frsc (500 ml)	1 Frasco Cont IV		
Administrar 500 Mililitros (Cont Intravenosa)			
Observação:			
7 **CIPROFLOXACINO 2MG/ML INJ. BOLSA C/ 100 ML**	2 Bolsa 12/12 h (06-18) IV	06	10 °
Observação:			
CLINDAMICINA INJ AP (150 MG/ML - 4ML)	1 Ampola 6/6 h. IV	06	120 °
Separar 4 Mililitros do medicamento em 50 Mililitros de Soro Fisiológico 0,9% Miniflac Frsc (100 ml)			
Observação:			
9 Cloridrato de Ranitidina Inj. Ap (25mg/ml - 2ml)	1 Ampola 8/8 h. IV		
Separar 2 Mililitros do medicamento em 10 Mililitros de Água Destilada Estéril Ampola C/ 10 mL			
Observação:			
Plamet Inj. Ap (5mg/ml-2ml)	1 Ampola ACM IV		
Separar 1 Ampola do medicamento em 10 Mililitros de Água Destilada Estéril Ampola C/ 10 mL			
Observação			
12 Cloridrato de Tramadol 50 mg/mL Inj. Ap-1 mL	1 Ampola 8/8 h. IV		
Separar 1 Mililitros do medicamento em 100 Mililitros de Soro Fisiológico 0,9% Miniflac Frsc (100 ml)			
Observação:			
Dipirona Sódica Inj. Ap (500mg/ml-2 mL)	1 Ampola 4/4 h. IV	04 08	12
Separar 2 Mililitros do medicamento em 10 Mililitros de Água Destilada Estéril Ampola C/ 10 mL			
Observação:			
Sulfato De Morfina 10 mg Inj. AP - 1 mL	1 Ampola ACM IV		
Separar 1 Mililitros do medicamento em 10 Mililitros de Água Destilada Estéril Ampola C/ 10 mL			
Observação: ***Fazer 2 ml da diluição ACM***			
Tilatil Inj. FA (20 mg)	1 Frasco-ampola 12/12 h (10-22) IV		
Separar 2 Mililitros do medicamento em 10 Mililitros de Água Destilada Estéril Ampola C/ 10 ml Administrar 12 Mililitros (12/12 h (10-22) Intravenosa)			
Observação:			

Assinado eletronicamente por: SERGIO LUIZ OLIVEIRA LOBAO - 27/11/2018 18:18:13
https://tjpi.pje.jus.br:443/pje/Processo/ConsultaDocumento/listView.seam?x=18112718181367400000003690148
Número do documento: 18112718181367400000003690148

PRONTOMED ADULTO

Prescrição Eletrônica Paciente

1569191

Paciente	**FRANCISCA MARIA FERNANDES DE SOUSA**	Atendimento	1.569.191		144.117
Nascimento	01/05/1989 **28a 11m 14d** Peso	Convênio	MEDPLAN / APARTAMEN		
Data Entrada	06/04/2018 01:01:11	Liberação	15/04/2018 11:28:55		1318779
Médico Resp	**Dr. Marcio Batista de Carvalho (CRM 5047)**	Data Prescr.	15/04/2018 11:27:00		
Prescritor	**Alisson Martins Granja Cavalcanti (CRM**	Validade	15/04/2018 15:00:00 / 16		
Setor	**Posto Frutas - PMA - 2° andar**	Leito/Quarto	BURITI		
CID	**V03.1 Acid trans**				

13 Lexotan 3mg Cp. — 1 Comprimido 1x Noite VO

Observação:

20 **Heparina Sódica Subcutânea 5000UI Ap- 0,25 mL** — 1 Ampola 8/8 h. SC

Observação:

Procedimentos/Serviços/Exames	Qtd. / Intervalo		Horários	
3 Curativo Alginato de Prata	1x Manhã		10	
Kit Curativo Alginato de Prata				
21 Curativo Hidrocoloide	1x Manhã		10	
22 Prontosan	1 Vez		15	
70 Fisioterapia Respiratória	8/8 h.	15	23	07
91 Curativo Grande Porte	1x Manhã		10	
113 Fisioterapia Motora	8/8 h.	15	23	07

Dr. Alisson Martins Granja Cavalcanti
CRM 5843

18horas

140/90
R: 20
P: 72
TAX: 37 C
Sat: 95%

Assinado eletronicamente por: SERGIO LUIZ OLIVEIRA LOBAO - 27/11/2018 18:18:13
https://tjpi.pje.jus.br:443/pje/Processo/ConsultaDocumento/listView.seam?x=18112718181380200000003690151
Número do documento: 18112718181380200000003690151

prontomed

PRONTOMED ADULTO

Prescrição Eletrônica Paciente

1569191

Paciente	**FRANCISCA MARIA FERNANDES DE SOUSA**	Atendimento	1.569.191 P 444.117
Nascimento	01/05/1989 **28a 11m 14d** Peso	Convênio	MEDPLAN / APARTAMEN
Data Entrada	06/04/2018 01:01:11	Liberação	15/04/2018 11:31:06 P 1318786
Médico Resp	**Dr. Marcio Batista de Carvalho (CRM 5047)**	Data Prescr.	**15/04/2018 11:29:00**
Prescritor	**Alisson Martins Granja Cavalcanti (CRM**	Validade	15/04/2018 15:00:00 / 16
Setor	**Posto Frutas - PMA - 2° andar**	Leito/Quarto	BURITI
CID	**V03.1 Acid trans**		

Diretor Técnico Médico:

Procedimentos/Serviços/Exames	Qtd. / Intervalo	Horários	Especial
1 CPK	1 Vez	15	
2 Creatinina	1 Vez	15	
3 Hemograma	1 Vez	15	Sangue
4 Potássio (K)	1 Vez	15	
5 Proteina C Reativa (PCR)	1 Vez	15	
6 Sódio	1 Vez	15	
7 TGO - Transaminase Oxalacetica - AST	1 Vez	15	
8 TGP - Transaminase Piruvica - ALT	1 Vez	15	
9 Uréia	1 Vez	15	
10 VHS	1 Vez	15	

Dr. Alisson Martins Granja Cavalcanti
CRM 5843

NÃO É INDICADA A ADIÇÃO DE OUTRO MEDICAMENTO

CIPROBACTER 200mg
ciprofloxacino
2 mg/mL (0,2%) 100mL
SISTEMA FECHADO
Solução injetável para aplicação intravenosa
Excipientes: cloreto de sódio, ácido láctico, ácido clorídrico e água para injeção.
Conteúdo eletrolítico: cloreto 154 mEq/L, sódio 154 mEq/L
Osmolaridade: 320 mOsmol/L
Conservar em temperatura ambiente (15°C a 30°C)
Proteger da luz e da umidade. Não congelar.
USO RESTRITO A HOSPITAIS
VENDA SOB PRESCRIÇÃO MÉDICA
MS.: 1.5170.0019
isofarma Industrial Farmacêutica Ltda.
SAC: (0800 85) 3878.0900
sac@isofarma.com.br
L 7110266 V 14/11/19

NÃO É INDICADA A ADIÇÃO DE OUTRO MEDICAMENTO
CIPROBACTER 200mg
ciprofloxacino
2 mg/mL (0,2%) 100mL
SISTEMA FECHADO
Solução injetável para aplicação intravenosa
Excipientes: cloreto de sódio, ácido láctico, ácido clorídrico e água para injeção.
Conteúdo eletrolítico: cloreto 154 mEq/L, sódio 154 mEq/L
Osmolaridade: 320 mOsmol/L
Conservar em temperatura ambiente (15°C a 30°C)
Proteger da luz e da umidade. Não congelar.
USO RESTRITO A HOSPITAIS
VENDA SOB PRESCRIÇÃO MÉDICA
MS.: 1.5170.0019
isofarma Industrial Farmacêutica Ltda.
SAC: (0800 85) 3878.0900
sac@isofarma.com.br
L 7110266 V 14/11/19

NÃO É INDICADA A ADIÇÃO DE OUTRO MEDICAMENTO
CIPROBACTER
ciprofloxacin
2 mg/mL (0,2
SISTEMA FECHAD
Solução injetável para aplicação intrav
Excipientes: cloreto de sódio, ácido lácti
água para injeção.
Conteúdo eletrolítico: cloreto 154 mEq/L
Osmolaridade: 320 mOsmol/L
Conservar em temperatura ambiente (15°
Proteger da luz e da umidade. Não conge
USO RESTRITO A HOSPITAIS
VENDA SOB PRESCRIÇÃO MÉDICA
MS.: 1.5170.0019

NÃO É INDICADA A ADIÇÃO DE OUTRO MEDICAMENTO
CIPROBACTER 200mg
ciprofloxacino
100mL mg/mL (0,2%) 100mL
SISTEMA FECHADO
Solução injetável para aplicação intravenosa
Excipientes: cloreto de sódio, ácido láctico, ácido clorídrico e água para injeção.
Conteúdo eletrolítico: cloreto 154 mEq/L, sódio 154 mEq/L
Osmolaridade: 320 mOsmol/L
Conservar em temperatura ambiente (15°C a 30°C)
Proteger da luz e da umidade. Não congelar.
USO RESTRITO A HOSPITAIS
VENDA SOB PRESCRIÇÃO MÉDICA
MS.: 1.5170.0019
isofarma Industrial Farmacêutica Ltda.
SAC: (0800 85) 3878.0900
sac@isofarma.com.br

Assinado eletronicamente por: SERGIO LUIZ OLIVEIRA LOBAO - 27/11/2018 18:18:13
https://tjpi.pje.jus.br:443/pje/Processo/ConsultaDocumento/listView.seam?x=18112718181380200000003690151
Número do documento: 18112718181380200000003690151

Relatório Consolidado de ENFERMAGEM

1569191

prontomed

15/04/18 - 16/04/18

Paciente	FRANCISCA MARIA FERNANDES DE SOUSA	Atendimento	1569191
Data Nascto.	01/05/1989 29 Anos Sexo Feminino	Prontuário	444117
Endereço	RUA SANTA CATARINA , 1433 VILA NOVA CONQUISTA UNIÃO PI	Data Entrada	06/04/2018 01:01
Convênio	MEDPLAN	Data Alta	
Setor Atend.	Posto Frutas - PMA - 2° andar Procedência Pronto Socorro	Unidade	ABACATE

Data	HoraDia	FR	FC	PA	PV	Temp	SO²	Profissional
15/04 23:48	0	20	101	130 / 90		36.7	97	LEILIANE MELO DE OLIVEIRA
16/04 06:52	7		100	130 / 90		36.4	98	LEILIANE MELO DE OLIVEIRA

Dt Evolução	Profissional	Tipo evolução
15/04/2018 14:00	LAIS MARIA RODRIGUES FROTA	Anotações de Enfermagem

Administrado medicamento: Cloridrato de Ranitidina Inj. Ap (25mg/ml - 2ml) | Dose: 1 amp | Via: IV | Da prescrição: 1316816 | LAIS MARIA RODRIGUES FROTA | 15/04/2018 14:00:00 |
15/04/2018 14:00 LAIS MARIA RODRIGUES FROTA — Anotações de Enfermagem

Administrado medicamento: Heparina Sódica Subcutânea 5000UI Ap- 0,25 mL | Dose: 1 amp | Via: SC | Da prescrição: 1316816 | LAIS MARIA RODRIGUES FROTA | 15/04/2018 14:00:00 |
15/04/2018 14:00 LAIS MARIA RODRIGUES FROTA — Anotações de Enfermagem

Administrado medicamento: Cloridrato de Tramadol 50 mg/mL Inj. Ap-1 mL | Dose: 1 amp | Via: IV | Da prescrição: 1316816 | LAIS MARIA RODRIGUES FROTA | 15/04/2018 14:00:00 |
15/04/2018 15:00 LAIS MARIA RODRIGUES FROTA — Anotações de Enfermagem

Administrado medicamento: Soro Fisiológico 0,9% Ecoflac Frsc (500 ml) | Dose: 1 Fr | Via: IV | Da prescrição: 1318779 | LAIS MARIA RODRIGUES FROTA | 15/04/2018 15:00:00 |
15/04/2018 15:28 LAIS MARIA RODRIGUES FROTA — Anotações de Enfermagem

Administrado medicamento: Dipirona Sódica Inj. Ap (500mg/ml-2 mL) | Dose: 1 amp | Via: IV | Da prescrição: 1318779 | LAIS MARIA RODRIGUES FROTA | 15/04/2018 16:00:00 |
15/04/2018 18:00 LAIS MARIA RODRIGUES FROTA — Anotações de Enfermagem

Administrado medicamento: Ciprofloxacino 2mg/mL Inj. Bolsa c/ 100 mL | Dose: 2 Bs | Via: IV | Da prescrição: 1318779 | LAIS MARIA RODRIGUES FROTA | 15/04/2018 18:00:00 |
15/04/2018 18:00 LAIS MARIA RODRIGUES FROTA — Anotações de Enfermagem

Administrado medicamento: Clindamicina Inj Ap (150 mg/mL - 4mL) | Dose: 1 amp | Via: IV | Da prescrição: 1318779 | LAIS MARIA RODRIGUES FROTA | 15/04/2018 18:00:00 |
15/04/2018 19:25 LEILIANE MELO DE OLIVEIRA — Anotações de Enfermagem

*PACIENTE SEGUE EM REPOUSO HD : **POLITRAUMA - FRATURA MULTIPLA [MSD - CLAVICULA UMERO, RADIO ULNA + PO CORREÇÃO FRATURA DE CLAVÍCULA** ,CONSCIENTE, ORIENTADA, FASICA, RESPIRANDO EM AA SEM APORTE DE O². AVP FUNCIONANTE, DIETA VO, PROCEDIMENTO, DIURESE ESPONTÂNEA, SEGUE AOS CUIDADOS DA EQUIPE DE ENFERMAGEM.*
15/04/2018 20:00 LEILIANE MELO DE OLIVEIRA — Anotações de Enfermagem

Administrado medicamento: Lexotan 3mg Cp. | Dose: 1 cp | Via: VO | Da prescrição: 1318779 | LEILIANE MELO DE OLIVEIRA | 15/04/2018 20:00:00 |
15/04/2018 20:00 LEILIANE MELO DE OLIVEIRA — Anotações de Enfermagem

Administrado medicamento: Dipirona Sódica Inj. Ap (500mg/ml-2 mL) | Dose: 1 amp | Via: IV | Da prescrição: 1318779 | LEILIANE MELO DE OLIVEIRA | 15/04/2018 20:00:00 |
15/04/2018 22:00 LEILIANE MELO DE OLIVEIRA — Anotações de Enfermagem

Administrado medicamento: Heparina Sódica Subcutânea 5000UI Ap- 0,25 mL | Dose: 1 amp | Via: SC | Da prescrição: 1318779 | LEILIANE MELO DE OLIVEIRA | 15/04/2018 22:00:00 |
15/04/2018 22:00 LEILIANE MELO DE OLIVEIRA — Anotações de Enfermagem

Administrado medicamento: Tilatil Inj. FA (20 mg) | Dose: 1 FA | Via: IV | Da prescrição: 1318779 | LEILIANE MELO DE OLIVEIRA | 15/04/2018 22:00:00 |
15/04/2018 22:00 LEILIANE MELO DE OLIVEIRA — Anotações de Enfermagem

Administrado medicamento: Cloridrato de Tramadol 50 mg/mL Inj. Ap-1 mL | Dose: 1 amp | Via: IV | Da prescrição: 1318779 | LEILIANE MELO DE OLIVEIRA | 15/04/2018 22:00:00 |
15/04/2018 22:30 LEILIANE MELO DE OLIVEIRA — Anotações de Enfermagem

Administrado medicamento: Cloridrato de Ranitidina Inj. Ap (25mg/ml - 2ml) | Dose: 1 amp | Via: IV | Da prescrição: 1318779 | LEILIANE MELO DE OLIVEIRA | 15/04/2018 22:00:00 |
16/04/2018 00:00 LEILIANE MELO DE OLIVEIRA — Anotações de Enfermagem

Relatório Consolidado de ENFERMAGEM

1569191

prontomed

15/04/18 - 16/04/18

Paciente	FRANCISCA MARIA FERNANDES DE SOUSA	Atendimento	1569191
Data Nascto.	01/05/1989 29 Anos Sexo Feminino	Prontuário	444117
Endereço	RUA SANTA CATARINA , 1433 VILA NOVA CONQUISTA UNIÃO PI	Data Entrada	06/04/2018 01:01
Convênio	MEDPLAN	Data Alta	
Setor Atend.	Posto Frutas - PMA - 2° andar Procedência Pronto Socorro	Unidade	ABACATE

Administrado medicamento: Clindamicina Inj Ap (150 mg/mL - 4mL) | Dose: 1 amp | Via: IV | Da prescrição: 1318779 | LEILIANE MELO DE OLIVEIRA | 16/04/2018 00:00:00 |
16/04/2018 00:00 LEILIANE MELO DE OLIVEIRA — Anotações de Enfermagem

Administrado medicamento: Dipirona Sódica Inj. Ap (500mg/ml-2 mL) | Dose: 1 amp | Via: IV | Da prescrição: 1318779 | LEILIANE MELO DE OLIVEIRA | 16/04/2018 00:00:00 |
16/04/2018 04:00 MARTA LILIAN ELÓI DE MESQUITA — Anotações de Enfermagem

Administrado medicamento: Dipirona Sódica Inj. Ap (500mg/ml-2 mL) | Dose: 1 amp | Via: IV | Da prescrição: 1318779 | MARTA LÍLIAN ELÓI DE MESQUITA | 16/04/2018 04:00:00 |
16/04/2018 06:07 MARTA LILIAN ELÓI DE MESQUITA — Anotações de Enfermagem

Administrado medicamento: Clindamicina Inj Ap (150 mg/mL - 4mL) | Dose: 1 amp | Via: IV | Da prescrição: 1318779 | MARTA LÍLIAN ELÓI DE MESQUITA | 16/04/2018 06:00:00 |
16/04/2018 06:07 MARTA LILIAN ELÓI DE MESQUITA — Anotações de Enfermagem

Administrado medicamento: Ciprofloxacino 2mg/mL Inj. Bolsa c/ 100 mL | Dose: 2 Bs | Via: IV | Da prescrição: 1318779 | MARTA LÍLIAN ELÓI DE MESQUITA | 16/04/2018 06:00:00 |
16/04/2018 06:07 MARTA LILIAN ELÓI DE MESQUITA — Anotações de Enfermagem

Administrado medicamento: Cloridrato de Ranitidina Inj. Ap (25mg/ml - 2ml) | Dose: 1 amp | Via: IV | Da prescrição: 1318779 | MARTA LÍLIAN ELÓI DE MESQUITA | 16/04/2018 06:00:00 |
16/04/2018 06:07 MARTA LILIAN ELÓI DE MESQUITA — Anotações de Enfermagem

Administrado medicamento: Cloridrato de Tramadol 50 mg/mL Inj. Ap-1 mL | Dose: 1 amp | Via: IV | Da prescrição: 1318779 | MARTA LÍLIAN ELÓI DE MESQUITA | 16/04/2018 06:00:00 |
16/04/2018 06:07 MARTA LILIAN ELÓI DE MESQUITA — Anotações de Enfermagem

Administrado medicamento: Heparina Sódica Subcutânea 5000UI Ap- 0,25 mL | Dose: 1 amp | Via: SC | Da prescrição: 1318779 | MARTA LÍLIAN ELÓI DE MESQUITA | 16/04/2018 06:00:00 |
16/04/2018 07:06 JACQUELINE DE ALENCAR SOUSA — Anotações de Enfermagem

*CLIENTE COM **HD: POLITRAUMA - FRATURA MULTIPLA [MSD - CLAVICULA UMERO, RADIO ULNA] + PO CORREÇÃO FRATURA DE CLAVÍCULA + PO DE CORREÇÃO DE FRATURA DE ANTEBRAÇO** , CONSCIENTE, ORIENTADA, FASICA, RESPIRANDO EM AA SEM APORTE DE O², AVP FUNCIONANTE, DIETA VO BEM ACEITA, DIURESE ESPONTÂNEA, SEGUE AOS CUIDADOS DE ENFERMAGEM AOS CUIDADOS DA EQUIPE DE ENFERMAGEM.*
16/04/2018 08:00 JAÍLA OLIVEIRA DIAS — Anotações de Enfermagem

Administrado medicamento: Dipirona Sódica Inj. Ap (500mg/ml-2 mL) | Dose: 1 amp | Via: IV | Da prescrição: 1318779 | JAÍLA OLIVEIRA DIAS | 16/04/2018 08:00:00 |
16/04/2018 10:00 JAÍLA OLIVEIRA DIAS — Anotações de Enfermagem

Administrado medicamento: Tilatil Inj. FA (20 mg) | Dose: 1 FA | Via: IV | Da prescrição: 1318779 | JAÍLA OLIVEIRA DIAS | 16/04/2018 10:00:00 |

Medicamentos Administrados

Medicamentos	Horário	Dose	Via	ACM	SN	Executor	Conselho
Cloridrato de Ranitidina Inj. Ap	15/04/18 15:28:02	1	IV			LAIS MARIA RODRIGUES	
Heparina Sódica Subcutânea	15/04/18 15:29:11	1	SC			LAIS MARIA RODRIGUES	
Cloridrato de Tramadol 50	15/04/18 15:28:19	1	IV			LAIS MARIA RODRIGUES	
Soro Fisiológico 0,9% Ecoflac	15/04/18 15:28:33	1	IV			LAIS MARIA RODRIGUES	
Dipirona Sódica Inj. Ap	15/04/18 15:28:51	1	IV			LAIS MARIA RODRIGUES	
Dipirona Sódica Inj. Ap	15/04/18 22:20:12	1	IV			LEILIANE MELO DE	
Dipirona Sódica Inj. Ap	16/04/18 06:51:55	1	IV			LEILIANE MELO DE	
Dipirona Sódica Inj. Ap	16/04/18 04:41:25	1	IV			MARTA LILIAN ELÓI DE	
Dipirona Sódica Inj. Ap	16/04/18 08:00:54	1	IV			JAÍLA OLIVEIRA DIAS	
Cloridrato de Ranitidina Inj. Ap	15/04/18 22:22:05	1	IV			LEILIANE MELO DE	
Cloridrato de Ranitidina Inj. Ap	16/04/18 06:07:28	1	IV			MARTA LILIAN ELÓI DE	
CIPROFLOXACINO 2MG/ML	15/04/18 18:24:18	2	IV			LAIS MARIA RODRIGUES	

Num. 3826429 - Pág. 3
Assinado eletronicamente por: SERGIO LUIZ OLIVEIRA LOBAO - 27/11/2018 18:18:13
https://tjpi.pje.jus.br:443/pje/Processo/ConsultaDocumento/listView.seam?x=18112718181380200000003690151
Número do documento: 18112718181380200000003690151

Relatório Consolidado de ENFERMAGEM

1569191

prontomed

15/04/18 - 16/04/18

Paciente	FRANCISCA MARIA FERNANDES DE SOUSA	Atendimento	1569191
Data Nascto.	01/09/1989 29 Anos Sexo Feminino	Prontuário	444117
Endereço	RUA SANTA CATARINA , 1433 VILA NOVA CONQUISTA UNIÃO PI	Data Entrada	06/04/2018 01:01
Convênio	MEDPLAN	Data Alta	
Setor Atend.	Posto Fruias - PMA - 2° andar Procedência Pronto Socorro	Unidade	ABACATE

CIPROFLOXACINO 2MG/ML	16/04/18 06:07:22	2 IV	MARTA LILIAN ELÓI DE
CLINDAMICINA INJ AP (150	15/04/18 18:24:27	1 IV	LAIS MARIA RODRIGUES
CLINDAMICINA INJ AP (150	16/04/18 06:51:44	1 IV	LEILIANE MELO DE
CLINDAMICINA INJ AP (150	16/04/18 00:07:16	1 IV	MARTA LILIAN ELÓI DE
Heparina Sódica Subcutânea	15/04/18 22:21:14	1 SC	LEILIANE MELO DE
Heparina Sódica Subcutânea	16/04/18 06:07:43	1 SC	MARTA LILIAN ELÓI DE
Cloridrato de Tramadol 50	15/04/18 22:21:44	1 IV	LEILIANE MELO DE
Cloridrato de Tramadol 50	16/04/18 06:07:37	1 IV	MARTA LILIAN ELÓI DE
Tilatil Inj FA (20 mg)	15/04/18 22:21:28	1 IV	LEILIANE MELO DE
Tilatil Inj FA (20 mg)	16/04/18 10:19:34	1 IV	JAILA OLIVEIRA DIAS
Lexotan 3mg Cp	15/04/18 22:20:29	1 VO	LEILIANE MELO DE

Num. 3826429 - Pág. 4
Assinado eletronicamente por: SERGIO LUIZ OLIVEIRA LOBAO - 27/11/2018 18:18:13
https://tjpi.pje.jus.br:443/pje/Processo/ConsultaDocumento/listView.seam?x=18112718181380200000003690151
Número do documento: 18112718181380200000003690151

PRONTOMED ADULTO

Prescrição Eletrônica Paciente

1569191

Paciente	**FRANCISCA MARIA FERNANDES DE SOUSA**	Atendimento	**1.569.191**	Prontuário	**444.117**
Nascimento	01/05/1989 **28a 11m 15d** Peso	Convênio	MEDPLAN / APARTAMENTO		
Data Entrada	06/04/2018 01:01:11	Liberação	16/04/2018 08:08:16	Prescrição	**1320043**
Médico Resp	**Dr. Marcio Batista de Carvalho (CRM 5047)**	Data Prescr.	**16/04/2018 08:05:00**		
Prescritor	**Vinicius Ribeiro Dias (CRM 6840)**	Validade	16/04/2018 09:00:00 / 17/04/2018 14:59:59		
Setor	**Posto Frutas - PMA - 2° andar**	Leito/Quarto	BURITI		
CID	**V03.1 Acid trans**				

Diretor Técnico Médico:

Recomendações

Cuidados e observação

Monitorização de PA não invasiva com manguito descartável

Colchão de Ar

Compressão Pneumática Intermitente

Dietas

LIVRE

35 ml 12

Medicamentos

1 Soro Fisiológico 0,9% Ecoflac Frsc (500 ml)	1 Frasco Cont IV	09 09
Administrar 500 Mililitros (Cont Intravenosa)		
Observação:		
7 **CIPROFLOXACINO 2MG/ML INJ. BOLSA C/ 100 ML**	2 Bolsa 12/12 h (06-18) IV	18 06 11 °
Observação:		
CLINDAMICINA INJ AP (150 MG/ML - 4ML)	1 Ampola 6/6 h. IV	12 18 00 06 12
Separar 4 Mililitros do medicamento em 50 Mililitros de Soro Fisiológico 0,9% Miniflac Frsc (100 ml)		
Observação:		
9 Cloridrato de Ranitidina Inj. Ap (25mg/ml - 2ml)	1 Ampola 8/8 h. IV	14 22 06 14
Separar 2 Mililitros do medicamento em 10 Mililitros de Água Destilada Estéril Ampola C/ 10 mL		
Observação:		
Plamet Inj. Ap (5mg/ml-2ml)	1 Ampola ACM IV	ACM
Separar 1 Ampola do medicamento em 10 Mililitros de Água Destilada Estéril Ampola C/ 10 mL		
Observação:		
12 Cloridrato de Tramadol 50 mg/mL Inj. Ap-1 mL	1 Ampola 12/12 h (10-22) IV	10 22 10
Separar 1 Mililitros do medicamento em 100 Mililitros de Soro Fisiológico 0,9% Miniflac Frsc (100 ml)		
Observação:		
Dipirona Sódica Inj. Ap (500mg/ml-2 mL)	1 Ampola 4/4 h. IV	16 20 00 04 08 12
Separar 2 Mililitros do medicamento em 10 Mililitros de Água Destilada Estéril Ampola C/ 10 mL		
Observação:		
Sulfato De Morfina 10 mg Inj. AP - 1 mL	1 Ampola ACM IV	ACM
Separar 1 Mililitros do medicamento em 10 Mililitros de Água Destilada Estéril Ampola C/ 10 mL		
Observação: ***Fazer 2 ml da diluição ACM***		
13 Lexotan 3mg Cp.	1 Comprimido 1x Noite VO	20
Observação:		

Assinado eletronicamente por: SERGIO LUIZ OLIVEIRA LOBAO - 27/11/2018 18:18:13
https://tjpi.pje.jus.br:443/pje/Processo/ConsultaDocumento/listView.seam?x=18112718181380200000003690151
Número do documento: 18112718181380200000003690151

prontomed

PRONTOMED ADULTO

Prescrição Eletrônica Paciente

1569191

Paciente	**FRANCISCA MARIA FERNANDES DE SOUSA**	Atendimento	**1.569.191**	Prontuário	**444.117**
Nascimento	01/05/1989 **28a 11m 15d** Peso	Convênio	MEDPLAN / APARTAMENTO		
Data Entrada	06/04/2018 01:01:11	Liberação	16/04/2018 08:08:16	Prescrição	**1320043**
Médico Resp	**Dr. Marcio Batista de Carvalho (CRM 5047)**	Data Prescr.	**16/04/2018 08:05:00**		
Prescritor	**Vinicius Ribeiro Dias (CRM 6840)**	Validade	16/04/2018 09:00:00 / 17/04/2018 14:59:59		
Setor	**Posto Frutas - PMA - 2° andar**	Leito/Quarto	BURITI		
CID	**V03.1 Acid trans**				

20 **Heparina Sódica Subcutânea 5000UI Ap- 0,25 mL** 1 Ampola 8/8 h. SC (14) 22/06 14

Observação:

Procedimento [redacted]

4	Curativo Alginato de Prata	1x Manhã		10	
	Kit Curativo Alginato de Prata				
26	Curativo Hidrocoloide	1x Manhã		10	
49	Prontosan	1 Vez	15	15	
120	Fisioterapia Respiratória	8/8 h.	15	23 15	07
141	Curativo Grande Porte	1x Manhã		10	
255	Fisioterapia Motora	8/8 h.	15	23 15	07

Dr. Vinicius Ribeiro Dias
CRM 6840

Assinado eletronicamente por: SERGIO LUIZ OLIVEIRA LOBAO - 27/11/2018 18:18:13
https://tjpi.pje.jus.br:443/pje/Processo/ConsultaDocumento/listView.seam?x=18112718181380200000003690151
Número do documento: 18112718181380200000003690151

Relatório Consolidado de ENFERMAGEM

prontomed

16/04/18 - 17/04/18

1569191

Paciente	FRANCISCA MARIA FERNANDES DE SOUSA	Atendimento	1569191
Data Nascto.	01/05/1989 29 Anos Sexo Feminino	Prontuário	444117
Endereço	RUA SANTA CATARINA , 1433 VILA NOVA CONQUISTA UNIÃO PI	Data Entrada	06/04/2018 01:01
Convênio	MEDPLAN	Data Alta	
Setor Atend.	Posto Frutas - PMA - 2º andar Procedência Pronto Socorro	Unidade	ABACATE

Data	HoraDia	FR	FC	PA	PV	Temp	SO²	Profissional
16/04 17:49	18	20	84	120 / 60	70	36		JACQUELINE DE ALENCAR SOUSA -
17/04 11:31	12		84	130 / 80		36,5	97	ARLINE PEREIRA NEVES -

Escala Braden

Dt avaliacao	Profissional	Pontuação	Resultado
17/04/2018 13:12	PRISCILA DO VALE MACHADO -	21,00	sem risco

Dt Evolução	Profissional	Tipo evolução
16/04/2018 12:00	JAÍLA OLIVEIRA DIAS	Anotações de Enfermagem

Administrado medicamento: Clindamicina Inj Ap (150 mg/mL - 4mL) | Dose: 1 amp | Via: IV | Da prescrição: 1320043 | JAÍLA OLIVEIRA DIAS | 16/04/2018 12:00:00 |
16/04/2018 12:00 JAÍLA OLIVEIRA DIAS Anotações de Enfermagem

Administrado medicamento: Dipirona Sódica Inj. Ap (500mg/ml-2 mL) | Dose: 1 amp | Via: IV | Da prescrição: 1318779 | JAÍLA OLIVEIRA DIAS | 16/04/2018 12:00:00 |
16/04/2018 14:00 JAÍLA OLIVEIRA DIAS Anotações de Enfermagem

Administrado medicamento: Cloridrato de Tramadol 50 mg/mL Inj. Ap-1 mL | Dose: 1 amp | Via: IV | Da prescrição: 1318779 | JAÍLA OLIVEIRA DIAS | 16/04/2018 14:00:00 |
16/04/2018 14:00 JAÍLA OLIVEIRA DIAS Anotações de Enfermagem

Administrado medicamento: Heparina Sódica Subcutânea 5000UI Ap- 0,25 mL | Dose: 1 amp | Via: SC | Da prescrição: 1320043 | JAÍLA OLIVEIRA DIAS | 16/04/2018 14:00:00 |
16/04/2018 14:00 JAÍLA OLIVEIRA DIAS Anotações de Enfermagem

Administrado medicamento: Cloridrato de Ranitidina Inj. Ap (25mg/ml - 2ml) | Dose: 1 amp | Via: IV | Da prescrição: 1320043 | JAÍLA OLIVEIRA DIAS | 16/04/2018 14:00:00 |
16/04/2018 15:47 JAÍLA OLIVEIRA DIAS Anotações de Enfermagem

Administrado medicamento: Dipirona Sódica Inj. Ap (500mg/ml-2 mL) | Dose: 1 amp | Via: IV | Da prescrição: 1320043 | JAÍLA OLIVEIRA DIAS | 16/04/2018 16:00:00 |
16/04/2018 17:31 VIRNA MARIA BATISTA VELOSO Enfermagem - Evolução

Realizado curtativo em msd, utilizado age+hidrogel com alginato, utilizado 1atadura de 12, 5 pacotes de gazes, 2 pares de luva 7, sf 0,9%500ml, e micropore. Segue aos cuidaods da enfermagem,,.

16/04/2018 18:00 JAÍLA OLIVEIRA DIAS Anotações de Enfermagem

Administrado medicamento: Ciprofloxacino 2mg/mL Inj. Bolsa c/ 100 mL | Dose: 2 Bs | Via: IV | Da prescrição: 1320043 | JAÍLA OLIVEIRA DIAS | 16/04/2018 18:00:00 |
16/04/2018 18:00 JAÍLA OLIVEIRA DIAS Anotações de Enfermagem

Administrado medicamento: Clindamicina Inj Ap (150 mg/mL - 4mL) | Dose: 1 amp | Via: IV | Da prescrição: 1320043 | JAÍLA OLIVEIRA DIAS | 16/04/2018 18:00:00 |
16/04/2018 21:06 ELINA DA SILVA LEAL Anotações de Enfermagem

Pact. segue consciente, orientada,fásica, sem algias, sob cuidados.
16/04/2018 23:20 DENISE SILVA SOUSA Anotações de Enfermagem

Administrado medicamento: Dipirona Sódica Inj. Ap (500mg/ml-2 mL) | Dose: 1 amp | Via: IV | Da prescrição: 1320043 | DENISE SILVA SOUSA | 16/04/2018 20:00:00 |
16/04/2018 23:20 DENISE SILVA SOUSA Anotações de Enfermagem

Administrado medicamento: Lexotan 3mg Cp. | Dose: 1 cp | Via: VO | Da prescrição: 1320043 | DENISE SILVA SOUSA | 16/04/2018 20:00:00 |
16/04/2018 23:22 ELINA DA SILVA LEAL Anotações de Enfermagem

Administrado medicamento: Cloridrato de Ranitidina Inj. Ap (25mg/ml - 2ml) | Dose: 1 amp | Via: IV | Da prescrição: 1320043 | ELINA DA SILVA LEAL | 16/04/2018 22:00:00 |
16/04/2018 23:22 ELINA DA SILVA LEAL Anotações de Enfermagem

Administrado medicamento: Cloridrato de Tramadol 50 mg/mL Inj. Ap-1 mL | Dose: 1 amp | Via: IV | Da prescrição: 1320043 | ELINA DA SILVA LEAL | 16/04/2018 22:00:00 |

Relatório Consolidado de ENFERMAGEM

prontomed

16/04/18 - 17/04/18

1569191

Paciente	FRANCISCA MARIA FERNANDES DE SOUSA	Atendimento	1569191
Data Nascto.	01/05/1989 29 Anos Sexo Feminino	Prontuário	444117
Endereço	RUA SANTA CATARINA , 1433 VILA NOVA CONQUISTA UNIÃO PI	Data Entrada	06/04/2018 01:01
Convênio	MEDPLAN	Data Alta	
Setor Atend.	Posto Frutas - PMA - 2º andar Procedência Pronto Socorro	Unidade	ABACATE

16/04/2018 23:22 ELINA DA SILVA LEAL Anotações de Enfermagem

Administrado medicamento: Heparina Sódica Subcutânea 5000UI Ap- 0,25 mL | Dose: 1 amp | Via: SC | Da prescrição: 1320043 | ELINA DA SILVA LEAL | 16/04/2018 22:00:00 |
16/04/2018 23:22 ELINA DA SILVA LEAL Anotações de Enfermagem

Administrado medicamento: Clindamicina Inj Ap (150 mg/mL - 4mL) | Dose: 1 amp | Via: IV | Da prescrição: 1320043 | ELINA DA SILVA LEAL | 17/04/2018 00:00:00 |
16/04/2018 23:22 ELINA DA SILVA LEAL Anotações de Enfermagem

Administrado medicamento: Dipirona Sódica Inj. Ap (500mg/ml-2 mL) | Dose: 1 amp | Via: IV | Da prescrição: 1320043 | ELINA DA SILVA LEAL | 17/04/2018 00:00:00 |
17/04/2018 05:44 ELINA DA SILVA LEAL Anotações de Enfermagem

Administrado medicamento: Dipirona Sódica Inj. Ap (500mg/ml-2 mL) | Dose: 1 amp | Via: IV | Da prescrição: 1320043 | ELINA DA SILVA LEAL | 17/04/2018 04:00:00 |
17/04/2018 05:44 ELINA DA SILVA LEAL Anotações de Enfermagem

Administrado medicamento: Ciprofloxacino 2mg/mL Inj. Bolsa c/ 100 mL | Dose: 2 Bs | Via: IV | Da prescrição: 1320043 | ELINA DA SILVA LEAL | 17/04/2018 06:00:00 |
17/04/2018 05:45 ELINA DA SILVA LEAL Anotações de Enfermagem

Administrado medicamento: Clindamicina Inj Ap (150 mg/mL - 4mL) | Dose: 1 amp | Via: IV | Da prescrição: 1320043 | ELINA DA SILVA LEAL | 17/04/2018 06:00:00 |
17/04/2018 05:45 ELINA DA SILVA LEAL Anotações de Enfermagem

Administrado medicamento: Cloridrato de Ranitidina Inj. Ap (25mg/ml - 2ml) | Dose: 1 amp | Via: IV | Da prescrição: 1320043 | ELINA DA SILVA LEAL | 17/04/2018 06:00:00 |
17/04/2018 05:45 ELINA DA SILVA LEAL Anotações de Enfermagem

Administrado medicamento: Heparina Sódica Subcutânea 5000UI Ap- 0,25 mL | Dose: 1 amp | Via: SC | Da prescrição: 1320043 | ELINA DA SILVA LEAL | 17/04/2018 06:00:00 |
17/04/2018 07:29 ARLINE PEREIRA NEVES Anotações de Enfermagem

*PACIENTE SEGUE EM REPOUSO HD : **POLITRAUMA - FRATURA MULTIPLA (MSD - CLAVICULA UMERO, RADIO ULNA + PO CORREÇÃO FRATURA DE CLAVICULA** ,CONSCIENTE, ORIENTADA, FASICA, RESPIRANDO EM AA SEM APORTE DE O², AVP FUNCIONANTE, DIETA VO LIVRE, DIURESE ESPONTÂNEA, SEGUE AOS CUIDADOS DA EQUIPE DE ENFERMAGEM.*
17/04/2018 08:00 LAIS MARIA RODRIGUES FROTA Anotações de Enfermagem

Administrado medicamento: Dipirona Sódica Inj. Ap (500mg/ml-2 mL) | Dose: 1 amp | Via: IV | Da prescrição: 1320043 | LAIS MARIA RODRIGUES FROTA | 17/04/2018 08:00:00 |
17/04/2018 09:00 LAIS MARIA RODRIGUES FROTA Anotações de Enfermagem

Administrado medicamento: Soro Fisiológico 0,9% Ecoflac Frsc (500 ml) | Dose: 1 Fr | Via: IV | Da prescrição: 1320043 | LAIS MARIA RODRIGUES FROTA | 17/04/2018 09:00:00 |
17/04/2018 10:00 LAIS MARIA RODRIGUES FROTA Anotações de Enfermagem

Administrado medicamento: Cloridrato de Tramadol 50 mg/mL Inj. Ap-1 mL | Dose: 1 amp | Via: IV | Da prescrição: 1320043 | LAIS MARIA RODRIGUES FROTA | 17/04/2018 10:00:00 |
17/04/2018 12:00 LAIS MARIA RODRIGUES FROTA Anotações de Enfermagem

Administrado medicamento: Clindamicina Inj Ap (150 mg/mL - 4mL) | Dose: 1 amp | Via: IV | Da prescrição: 1320043 | LAIS MARIA RODRIGUES FROTA | 17/04/2018 12:00:00 |
17/04/2018 12:00 LAIS MARIA RODRIGUES FROTA Anotações de Enfermagem

Administrado medicamento: Dipirona Sódica Inj. Ap (500mg/ml-2 mL) | Dose: 1 amp | Via: IV | Da prescrição: 1320043 | LAIS MARIA RODRIGUES FROTA | 17/04/2018 12:00:00 |
17/04/2018 13:55 LAIS MARIA RODRIGUES FROTA Anotações de Enfermagem

Administrado medicamento: Cloridrato de Ranitidina Inj. Ap (25mg/ml - 2ml) | Dose: 1 amp | Via: IV | Da prescrição: 1320043 | LAIS MARIA RODRIGUES FROTA | 17/04/2018 14:00:00 |

Medicamentos Administrados

Medicamentos	Horário	Dose	Via	ACM	SN	Executor	Conselho

Assinado eletronicamente por: SERGIO LUIZ OLIVEIRA LOBAO - 27/11/2018 18:18:13
https://tjpi.pje.jus.br:443/pje/Processo/ConsultaDocumento/listView.seam?x=18112718181380200000003690151
Número do documento: 18112718181380200000003690151

prontomed

Relatório Consolidado de ENFERMAGEM

16/04/18 - 17/04/18

1569191

Paciente	FRANCISCA MARIA FERNANDES DE SOUSA	Atendimento	1569191
Data Nascto.	01/05/1969 29 Anos Sexo Feminino	Prontuário	444117
Endereço	RUA SANTA CATARINA , 1433 VILA NOVA CONQUISTA UNIÃO PI	Data Entrada	05/04/2018 01:01
Convênio	MEDPLAN	Data Alta	
Setor Atend	Posto Frutas - PMA - 2° andar Procedência Pronto Socorro	Unidade	ABACATE

Dipirona Sódica Inj. Ap	16/04/18 15:46:46	1	IV	JAÍLA OLIVEIRA DIAS
Cloridrato de Tramadol 50	16/04/18 15:47:17	1	IV	JAÍLA OLIVEIRA DIAS
Cloridrato de Tramadol 50	16/04/18 23:22:27	1	IV	ELINA DA SILVA LEAL
Cloridrato de Tramadol 50	17/04/18 10:17:19	1	IV	LAIS MARIA RODRIGUES
Lexotan 3mg Cp	16/04/18 23:20:59	1	VO	DENISE SILVA SOUSA
Soro Fisiológico 0,9% Ecofiac	17/04/18 10:17:03	1	IV	LAIS MARIA RODRIGUES
Dipirona Sódica Inj. Ap	16/04/18 15:47:36	1	IV	JAÍLA OLIVEIRA DIAS
Dipirona Sódica Inj. Ap	16/04/18 23:20:52	1	IV	DENISE SILVA SOUSA
Dipirona Sódica Inj. Ap	16/04/18 23:22:57	1	IV	ELINA DA SILVA LEAL
Dipirona Sódica Inj. Ap	17/04/18 05:44:51	1	IV	ELINA DA SILVA LEAL
Dipirona Sódica Inj. Ap	17/04/18 10:17:37	1	IV	LAIS MARIA RODRIGUES
Dipirona Sódica Inj. Ap	17/04/18 12:15:23	1	IV	LAIS MARIA RODRIGUES
Cloridrato de Ranitidina Inj. Ap	16/04/18 15:47:03	1	IV	JAÍLA OLIVEIRA DIAS
Cloridrato de Ranitidina Inj. Ap	16/04/18 23:22:17	1	IV	ELINA DA SILVA LEAL
Cloridrato de Ranitidina Inj. Ap	17/04/18 05:45:08	1	IV	ELINA DA SILVA LEAL
Cloridrato de Ranitidina Inj. Ap	17/04/18 13:55:24	1	IV	LAIS MARIA RODRIGUES
CIPROFLOXACINO 2MG/ML	16/04/18 19:07:36	2	IV	JAÍLA OLIVEIRA DIAS
CIPROFLOXACINO 2MG/ML	17/04/18 05:44:57	2	IV	ELINA DA SILVA LEAL
CLINDAMICINA INJ AP (150	16/04/18 15:46:34	1	IV	JAÍLA OLIVEIRA DIAS
CLINDAMICINA INJ AP (150	16/04/18 19:07:59	1	IV	JAÍLA OLIVEIRA DIAS
CLINDAMICINA INJ AP (150	16/04/18 23:22:46	1	IV	ELINA DA SILVA LEAL
CLINDAMICINA INJ AP (150	17/04/18 05:45:02	1	IV	ELINA DA SILVA LEAL
CLINDAMICINA INJ AP (150	17/04/18 12:15:11	1	IV	LAIS MARIA RODRIGUES
Heparina Sódica Subcutânea	16/04/18 15:47:54	1	SC	JAÍLA OLIVEIRA DIAS
Heparina Sódica Subcutânea	16/04/18 23:22:36	1	SC	ELINA DA SILVA LEAL
Heparina Sódica Subcutânea	17/04/18 05:45:14	1	SC	ELINA DA SILVA LEAL

Num. 3826429 - Pág. 8
Assinado eletronicamente por: SERGIO LUIZ OLIVEIRA LOBAO - 27/11/2018 18:18:13
https://tjpi.pje.jus.br:443/pje/Processo/ConsultaDocumento/listView.seam?x=18112718181380200000003690151
Número do documento: 18112718181380200000003690151

PRONTOMED ADULTO

Prescrição Eletrônica Paciente

1569191

Paciente	**FRANCISCA MARIA FERNANDES DE SOUSA**	Atendimento	**1.569.191** Prontuário **444.117**
Nascimento	01/05/1989 **28a 11m 16d** Peso	Convênio	MEDPLAN / APARTAMENTO
Data Entrada	06/04/2018 01:01:11	Liberação	17/04/2018 09:14:49 Prescrição **1324760**
Médico Resp	**Dr. Marcio Batista de Carvalho (CRM 5047)**	Data Prescr	**17/04/2018 09:13:00**
Prescritor	**Vinicius Ribeiro Dias (CRM 6840)**	Validade	17/04/2018 15:00:00 / 18/04/2018 14:59:59
Setor	**Posto Frutas - PMA - 2° andar**	Leito/Quarto	~~BURITI~~ ABACATE
CID	**V03.1 Acid trans**		

Diretor Técnico Médico:

Recomendações

Cuidados e observação

Monitorização de PA não invasiva com manguito descartável

Colchão de Ar

Compressão Pneumática Intermitente

Dietas

LIVRE

Medicamentos

1 Soro Fisiológico 0,9% Ecoflac Frsc (500 ml) — 1 Frasco Cont IV — 15

Administrar 500 Millilitros (Cont Intravenosa)

Observação:

7 **CIPROFLOXACINO 2MG/ML INJ. BOLSA C/ 100 ML** — 2 Bolsa 12/12 h (06-18) IV — 18 06 — 12 °

Observação:

CLINDAMICINA INJ AP (150 MG/ML - 4ML) — 1 Ampola 6/6 h. IV — 18 00 06 12 °

Separar 4 Mililitros do medicamento em 50 Mililitros de Soro Fisiológico 0,9% Miniflac Frsc (100 ml)

Observação:

9 Cloridrato de Ranitidina Inj. Ap (25mg/ml - 2ml) — 1 Ampola 8/8 h. IV — 22 06 14

Separar 2 Mililitros do medicamento em 10 Mililitros de Água Destilada Estéril Ampola C/ 10 mL

Observação:

Plamet Inj. Ap (5mg/ml-2ml) — 1 Ampola ACM IV — ACM

Separar 1 Ampola do medicamento em 10 Mililitros de Água Destilada Estéril Ampola C/ 10 mL

Observação:

12 Cloridrato de Tramadol 50 mg/mL Inj. Ap-1 mL — 1 Ampola 12/12 h (10-22) IV — 22 10

Separar 1 Mililitros do medicamento em 100 Mililitros de Soro Fisiológico 0,9% Miniflac Frsc (100 ml)

Observação:

Dipirona Sódica Inj. Ap (500mg/ml-2 mL) — 1 Ampola 6/6 h. IV — 18 00 06 12

Separar 2 Mililitros do medicamento em 10 Mililitros de Água Destilada Estéril Ampola C/ 10 mL

Observação.

Sulfato De Morfina 10 mg Inj. AP - 1 mL — 1 Ampola ACM IV — ACM

Separar 1 Mililitros do medicamento em 10 Mililitros de Água Destilada Estéril Ampola C/ 10 mL

Observação. ***Fazer 2 ml da diluição ACM***

13 Lexotan 3mg Cp. — 1 Comprimido 1x Noite VO — 20

Observação:

Assinado eletronicamente por: SERGIO LUIZ OLIVEIRA LOBAO - 27/11/2018 18:18:13
https://tjpi.pje.jus.br:443/pje/Processo/ConsultaDocumento/listView.seam?x=18112718181380200000003690151
Número do documento: 18112718181380200000003690151

PRONTOMED ADULTO

Prescrição Eletrônica Paciente

1569191

Paciente	**FRANCISCA MARIA FERNANDES DE SOUSA**	Atendimento	**1.569.191**	Prontuário	**444.117**
Nascimento	01/05/1989 **28a 11m 16d** Peso	Convênio	MEDPLAN / APARTAMENTO		
Data Entrada	06/04/2018 01:01:11	Liberação	17/04/2018 09:14:49	Prescrição	**1324760**
Médico Resp	**Dr. Marcio Batista de Carvalho (CRM 5047)**	Data Presc.	**17/04/2018 09:13:00**		
Prescritor	**Vinicius Ribeiro Dias (CRM 6840)**	Validade	17/04/2018 15:00:00 / 18/04/2018 14:59:59		
Setor	**Posto Frutas - PMA - 2° andar**	Leito/Quarto	BURITI		
CID	**V03.1 Acid trans**				

20 **Heparina Sódica Subcutânea 5000UI Ap- 0,25 mL** 1 Ampola 8/8 h. SC 22 06 14

Observação:

Procedimentos/Serviços [redacted]

2	Curativo c/ Hidrogel + Alginato	Agora.		14:13	
5	Curativo Alginato de Prata [redacted]	1x Manhã		10	
	Kit Curativo Alginato de Prata				
29	Curativo Hidrocoloide	1x Manhã		10	
52	Prontosan [redacted]	1 Vez		15	
123	Fisioterapia Respiratória	8/8 h.	15	23	07
144	Curativo Grande Porte [redacted]	1x Manhã		10	
258	Fisioterapia Motora	8/8 h.	15	23	07

Dr. Vinicius Ribeiro Dias
crm 6840

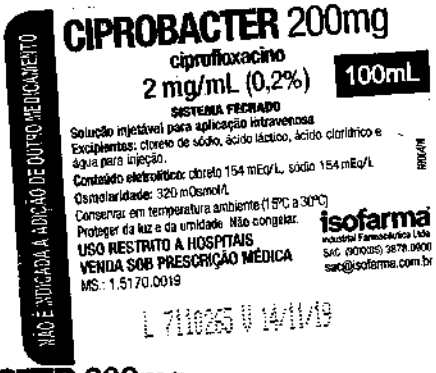

Assinado eletronicamente por: SERGIO LUIZ OLIVEIRA LOBAO - 27/11/2018 18:18:13
https://tjpi.pje.jus.br:443/pje/Processo/ConsultaDocumento/listView.seam?x=18112718181380200000003690151
Número do documento: 18112718181380200000003690151

Relatório Consolidado de ENFERMAGEM

prontomed

17/04/18 - 18/04/18

1569191

Paciente	FRANCISCA MARIA FERNANDES DE SOUSA	Atendimento	1569191
Data Nascto.	01/05/1989 29 Anos Sexo Feminino	Prontuário	444117
Endereço	RUA SANTA CATARINA , 1433 VILA NOVA CONQUISTA UNIÃO PI	Data Entrada	06/04/2018 01:01
Convênio	MEDPLAN	Data Alta	
Setor Atend.	Posto Frutas - PMA - 2° andar Procedência Pronto Socorro	Unidade	ABACATE

Data	HoraDia	FR	FC	PA	PV	Temp	SO²	Profissional
17/04 22:00	22		103	110 / 80		37	98	MARTA LÍLIAN ELÓI DE MESQUITA -

Dt Evolução — Profissional — Tipo evolução

17/04/2018 15:00 LAIS MARIA RODRIGUES FROTA — Anotações de Enfermagem

Administrado medicamento: Soro Fisiológico 0,9% Ecoflac Frsc (500 ml) | Dose: 1 Fr | Via: IV | Da prescrição: 1324760 | LAIS MARIA RODRIGUES FROTA | 17/04/2018 15:00:00 |

17/04/2018 17:47 PRISCILA DO VALE MACHADO — Enfermagem - Evolução

PACIENTE INTERNADA COM ***HD: POLITRAUMA - FRATURA MULTIPLA [MSD - CLAVICULA UMERO, RADIO ULNA] + PO CORREÇÃO FRATURA DE CLAVÍCULA D [09.04].*** *EVOLUI CONSCIENTE, ORIENTADA, NORMOTENSA, NORMOCARDIA, NOMOTERMICA, NORMOCORADA, EDEMA EM MMSS, RESPONSIVA AO DIALOGO, RESPIRANDO EM AA SEM APORTE DE O², AVP EM FUNCIONANTE, DIETA VO BRANDA COM BOA ACEITAÇÃO. DIURESE ESPONTANEA. REALIZADO CURATIVO EM OMBRO DIREITO COM LESÃO EXTENSA COM MODERADA SECREÇÃO SEROPURULENTA// HEMATICA,PRESENÇA DE FASCIA MUSCULAR, TECD DE GRANULAÇÃO, ESFACELO + ÁREA NECROTICA SOBRE OMBRO, UTILIZO 01SF 500ML + TRANSOFIXO + 02 PARES DE LUVA DE PROCEDIMENTO + 2 PAR DE LUVA ESTERIL N°6,5 + 1 ATADURAS + 10 PACOTES DE GAZE + AGE + AGE C/ ALGINATO + PRONTOSAN + 1 COMPRESSA ESTERIL + MICROPORE + ESPARADRAPO. SEM QUEIXAS NO MOMENTO,EM ANTIBICOTERAPIA, SEGUE AOS CUIDADOS DE ENFERMAGEM PACTE AG. VISITA DA PLASTICA-DRA ROCHELE CIENTE, AFIRMOU QUE VIRIA HJ NO ENTANTO ENVIOU MSGM DZDO QUE NÃO PODERIA VIM POR MOTIVOS PESSOAIS E QUE VIRIA AMANHA.*

17/04/2018 18:00 LAIS MARIA RODRIGUES FROTA — Anotações de Enfermagem

Administrado medicamento: Ciprofloxacino 2mg/mL Inj. Bolsa c/ 100 mL | Dose: 2 Bs | Via: IV | Da prescrição: 1324760 | LAIS MARIA RODRIGUES FROTA | 17/04/2018 18:00:00 |

17/04/2018 18:00 LAIS MARIA RODRIGUES FROTA — Anotações de Enfermagem

Administrado medicamento: Clindamicina Inj Ap (150 mg/mL - 4mL) | Dose: 1 amp | Via: IV | Da prescrição: 1324760 | LAIS MARIA RODRIGUES FROTA | 17/04/2018 18:00:00 |

17/04/2018 18:00 LAIS MARIA RODRIGUES FROTA — Anotações de Enfermagem

Administrado medicamento: Dipirona Sódica Inj. Ap (500mg/ml-2 mL) | Dose: 1 amp | Via: IV | Da prescrição: 1324760 | LAIS MARIA RODRIGUES FROTA | 17/04/2018 18:00:00 |

17/04/2018 20:00 MARTA LÍLIAN ELÓI DE MESQUITA — Anotações de Enfermagem

Administrado medicamento: Lexotan 3mg Cp. | Dose: 1 cp | Via: VO | Da prescrição: 1324760 | MARTA LÍLIAN ELÓI DE MESQUITA | 17/04/2018 20:00:00 |

17/04/2018 20:00 MARTA LÍLIAN ELÓI DE MESQUITA — Anotações de Enfermagem

Pcl. vitima de POLITRAUMA,consciente,orientada,fásica,em HVP Funcionante,BRAÇO DIREITO na tipóia, AG.parecer da cir.PLASTICA Dra:Rochelle,segue sob cuidados.

17/04/2018 22:00 MARTA LÍLIAN ELÓI DE MESQUITA — Anotações de Enfermagem

Administrado medicamento: Cloridrato de Ranitidina Inj. Ap (25mg/ml - 2ml) | Dose: 1 amp | Via: IV | Da prescrição: 1324760 | MARTA LÍLIAN ELÓI DE MESQUITA | 17/04/2018 22:00:00 |

17/04/2018 22:00 MARTA LÍLIAN ELÓI DE MESQUITA — Anotações de Enfermagem

Administrado medicamento: Cloridrato de Tramadol 50 mg/mL Inj. Ap-1 mL | Dose: 1 amp | Via: IV | Da prescrição: 1324760 | MARTA LÍLIAN ELÓI DE MESQUITA | 17/04/2018 22:00:00 |

17/04/2018 22:00 MARTA LÍLIAN ELÓI DE MESQUITA — Anotações de Enfermagem

Administrado medicamento: Heparina Sódica Subcutânea 5000UI Ap- 0,25 mL | Dose: 1 amp | Via: SC | Da prescrição: 1324760 | MARTA LÍLIAN ELÓI DE MESQUITA | 17/04/2018 22:00:00 |

17/04/2018 23:31 MARTA LÍLIAN ELÓI DE MESQUITA — Anotações de Enfermagem

Administrado medicamento: Clindamic na Inj Ap (150 mg/mL - 4mL) | Dose: 1 amp | Via: IV | Da prescrição: 1324760 | MARTA LÍLIAN ELÓI DE MESQUITA | 18/04/2018 00:00:00 |

Relatório Consolidado de ENFERMAGEM

prontomed

17/04/18 - 18/04/18

1569191

Paciente	FRANCISCA MARIA FERNANDES DE SOUSA	Atendimento	1569191
Data Nascto.	01/05/1989 29 Anos Sexo Feminino	Prontuário	444117
Endereço	RUA SANTA CATARINA , 1433 VILA NOVA CONQUISTA UNIÃO PI	Data Entrada	06/04/2018 01:01
Convênio	MEDPLAN	Data Alta	
Setor Atend.	Posto Frutas - PMA - 2° andar Procedência Pronto Socorro	Unidade	ABACATE

17/04/2018 23:31 MARTA LÍLIAN ELÓI DE MESQUITA — Anotações de Enfermagem

Administrado medicamento: Dipirona Sódica Inj. Ap (500mg/ml-2 mL) | Dose: 1 amp | Via: IV | Da prescrição: 1324760 | MARTA LÍLIAN ELÓI DE MESQUITA | 18/04/2018 00:00:00 |

18/04/2018 05:52 MARTA LÍLIAN ELÓI DE MESQUITA — Anotações de Enfermagem

Administrado medicamento: Ciprofloxacino 2mg/mL Inj. Bolsa c/ 100 mL | Dose: 2 Bs | Via: IV | Da prescrição: 1324760 | MARTA LÍLIAN ELÓI DE MESQUITA | 18/04/2018 06:00:00 |

18/04/2018 05:52 MARTA LÍLIAN ELÓI DE MESQUITA — Anotações de Enfermagem

Administrado medicamento: Clindamicina Inj Ap (150 mg/mL - 4mL) | Dose: 1 amp | Via: IV | Da prescrição: 1324760 | MARTA LÍLIAN ELÓI DE MESQUITA | 18/04/2018 06:00:00 |

18/04/2018 05:52 MARTA LÍLIAN ELÓI DE MESQUITA — Anotações de Enfermagem

Administrado medicamento: Cloridrato de Ranitidina Inj. Ap (25mg/ml - 2ml) | Dose: 1 amp | Via: IV | Da prescrição: 1324760 | MARTA LÍLIAN ELÓI DE MESQUITA | 18/04/2018 06:00:00 |

18/04/2018 05:52 MARTA LÍLIAN ELÓI DE MESQUITA — Anotações de Enfermagem

Administrado medicamento: Dipirona Sódica Inj. Ap (500mg/ml-2 mL) | Dose: 1 amp | Via: IV | Da prescrição: 1324760 | MARTA LÍLIAN ELÓI DE MESQUITA | 18/04/2018 06:00:00 |

18/04/2018 05:52 MARTA LÍLIAN ELÓI DE MESQUITA — Anotações de Enfermagem

Administrado medicamento: Heparina Sódica Subcutânea 5000UI Ap- 0,25 mL | Dose: 1 amp | Via: SC | Da prescrição: 1324760 | MARTA LÍLIAN ELÓI DE MESQUITA | 18/04/2018 06:00:00 |

18/04/2018 07:10 JACQUELINE DE ALENCAR SOUSA — Anotações de Enfermagem

CLIENTE COM ***HD: POLITRAUMA - FRATURA MULTIPLA [MSD - CLAVICULA UMERO, RADIO ULNA] + PO CORREÇÃO FRATURA DE CLAVÍCULA + PO DE CORREÇÃO DE FRATURA DE ANTEBRAÇO*** *, CONSCIENTE, ORIENTADA, FASICA, RESPIRANDO EM AA SEM APORTE DE O², AVP FUNCIONANTE, DIETA VO BEM ACEITA, DIURESE ESPONTÂNEA, SEGUE AOS CUIDADOS DE ENFERMAGEM AOS CUIDADOS DA EQUIPE DE ENFERMAGEM.*

18/04/2018 14:15 JACQUELINE DE ALENCAR SOUSA — Anotações de Enfermagem

CLIENTE PERDE AVP, REALIZADO 3 TENTATIVAS SEM EXITO, GASTOS: 1 JELCO N° 20, 2 JELCOS N° 22, 1 POLIFIX 2 VIAS, 1 PAR DE LUVAS DE PROCEDIMENTO, 2 BOLAS DE ALGODÃO E 10 ML DE ALCOOL A 70%, INFORMO ENFERMEIRA DO PLANTÃO.

Medicamentos Administrados

Medicamentos	Horário	Dose	Via	ACM	SN	Executor	Conselho
Soro Fisiológico 0,9% Ecoflac	17/04/18 15:40:29	1	IV			LAIS MARIA RODRIGUES	
Dipirona Sódica Inj. Ap	17/04/18 18:28:56	1	IV			LAIS MARIA RODRIGUES	
Dipirona Sódica Inj. Ap	17/04/18 23:31:23	1	IV			MARTA LÍLIAN ELÓI DE	
Dipirona Sódica Inj. Ap	18/04/18 05:52:39	1	IV			MARTA LÍLIAN ELÓI DE	
Cloridrato de Ranitidina Inj. Ap	17/04/18 22:30:24	1	IV			MARTA LÍLIAN ELÓI DE	
Cloridrato de Ranitidina Inj. Ap	18/04/18 05:52:28	1	IV			MARTA LÍLIAN ELÓI DE	
CIPROFLOXACINO 2MG/ML	17/04/18 18:28:32	2	IV			LAIS MARIA RODRIGUES	
CIPROFLOXACINO 2MG/ML	18/04/18 05:52:11	2	IV			MARTA LÍLIAN ELÓI DE	
CLINDAMICINA INJ AP (150	18/04/18 05:52:18	1	IV			MARTA LÍLIAN ELÓI DE	
CLINDAMICINA INJ AP (150	17/04/18 18:28:43	1	IV			LAIS MARIA RODRIGUES	
CLINDAMICINA INJ AP (150	17/04/18 23:31:12	1	IV			MARTA LÍLIAN ELÓI DE	
Heparina Sódica Subcutânea	17/04/18 22:30:46	1	SC			MARTA LÍLIAN ELÓI DE	
Heparina Sódica Subcutânea	18/04/18 05:52:46	1	SC			MARTA LÍLIAN ELÓI DE	
Cloridrato de Tramadol 50	17/04/18 22:30:35	1	IV			MARTA LÍLIAN ELÓI DE	
Lexotan 3mg Cp.	17/04/18 22:30:12	1	VO			MARTA LÍLIAN ELÓI DE	
Soro Fisiologico 0,9% Ecoflac	18/04/18 15:00:00	1	IV			JAILA OLIVEIRA DIAS	

Num. 3826433 - Pág. 1
Assinado eletronicamente por: SERGIO LUIZ OLIVEIRA LOBAO - 27/11/2018 18:18:13
https://tjpi.pje.jus.br:443/pje/Processo/ConsultaDocumento/listView.seam?x=18112718181390400000003690155
Número do documento: 18112718181390400000003690155

PRONTOMED ADULTO

Prescrição Eletrônica Paciente

1569191

Paciente	**FRANCISCA MARIA FERNANDES DE SOUSA**	Atendimento	**1.569.191**	Prontuário	**444.117**
Nascimento	01/05/1989 **28a 11m 17d** Peso	Convênio	MEDPLAN / APARTAMENTO		
Data Entrada	06/04/2018 01:01:11	Liberação	18/04/2018 07:37:27	Prescrição	**1328172**
Médico Resp	**Dr. Marcio Batista de Carvalho (CRM 5047)**	Data Prescr.	**18/04/2018 07:34:00**		
Prescritor	**Vinicius Ribeiro Dias (CRM 6840)**	Validade	18/04/2018 08:00:00 / 19/04/2018 14:59:59		
Setor	**Posto Frutas - PMA - 2° andar**	Leito/Quarto	ABACATE		
CID	**V03.1 Acid trans**				

Diretor Técnico Médico:

Recomendações

Cuidados e observação

Monitorização de PA não invasiva com manguito descartável

Colchão de Ar

Compressão Pneumática Intermitente

Dietas

LIVRE

Medicamentos

1 Soro Fisiológico 0,9% Ecoflac Frsc (500 ml)	1 Frasco Cont IV	08	
Administrar 500 Mililitros (Cont Intravenosa)			
Observação:			
9 Cloridrato de Ranitidina Inj. Ap (25mg/ml - 2ml)	1 Ampola 8/8 h. IV	14 22 06 14	
Separar 2 Mililitros do medicamento em 10 Mililitros de Água Destilada Estéril Ampola C/ 10 mL			
Observação:			
Plamet Inj. Ap (5mg/ml-2ml)	1 Ampola ACM IV	ACM	
Separar 1 Ampola do medicamento em 10 Mililitros de Água Destilada Estéril Ampola C/ 10 mL			
Observação:			
12 Cloridrato de Tramadol 50 mg/mL Inj. Ap-1 mL	1 Ampola 12/12 h (10-22) IV	10 22 10	
Separar 1 Mililitros do medicamento em 100 Mililitros de Soro Fisiológico 0,9% Miniflac Frsc (100 ml)			
Observação:			
Dipirona Sódica Inj. Ap (500mg/ml-2 mL)	1 Ampola 6/6 h. IV	12 18 00 06 12	
Separar 2 Mililitros do medicamento em 10 Mililitros de Agua Destilada Estéril Ampola C/ 10 mL			
Observação:			
Sulfato De Morfina 10 mg Inj. AP - 1 mL	1 Ampola ACM IV	ACM	
Separar 1 Mililitros do medicamento em 10 Mililitros de Água Destilada Estéril Ampola C/ 10 mL			
Observação: ***Fazer 2 ml da diluição ACM***			
13 Lexotan 3mg Cp.	1 Comprimido ACM VO	ACM	
Observação:			
20 **Heparina Sódica Subcutânea 5000UI Ap- 0,25 mL**	1 Ampola 8/8 h. SC	14 22 06 14	
Observação:			

Procedimentos/Serviços

1 Curativo c/ Hidrogel + Alginato	Agora.	14:13
2 Curativo Alginato de Prata	1x Manhã	10
Kit Curativo Alginato de Prata		
3 Curativo Hidrocoloide	1x Manhã	10

Assinado eletronicamente por: SERGIO LUIZ OLIVEIRA LOBAO - 27/11/2018 18:18:13
https://tjpi.pje.jus.br:443/pje/Processo/ConsultaDocumento/listView.seam?x=18112718181390400000003690155
Número do documento: 18112718181390400000003690155

PRONTOMED ADULTO

Prescrição Eletrônica Paciente

1569191

Paciente	**FRANCISCA MARIA FERNANDES DE SOUSA**	Atendimento	**1.569.191**	Prontuário	**444.117**
Nascimento	01/05/1989 **28a 11m 17d** Peso	Convênio	MEDPLAN / APARTAMENTO		
Data Entrada	06/04/2018 01:01:11	Liberação	18/04/2018 07:37:27	Prescrição	**1328172**
Médico Resp	**Dr. Marcio Batista de Carvalho (CRM 5047)**	Data Prescr.	**18/04/2018 07:34:00**		
Prescritor	**Vinicius Ribeiro Dias (CRM 6840)**	Validade	18/04/2018 08:00:00 / 19/04/2018 14:59:59		
Setor	**Posto Frutas - PMA - 2° andar**	Leito/Quarto	ABACATE		
CID	**V03.1 Acid trans**				

4	Prontosan	1 Vez	15	15		
5	Fisioterapia Respiratória	8/8 h.	15	23 15	07	
6	Curativo Grande Porte	1x Manhã		10		
7	Fisioterapia Motora	8/8 h.	15	23 15	07	
8	Creatinina	1 Vez	08	08		Soro
9	Hemograma	1 Vez	08	08		Sangue
10	Potássio (K)	1 Vez	08	08		Sangue e
11	Sódio	1 Vez	08	08		Soro
12	Proteína C Reativa (PCR)	1 Vez	08	08		Soro.
13	Uréia	1 Vez	08	08		Soro
14	VHS	1 Vez	08	08		Sangue

Dr. Vinicius Ribeiro Dias
CRM 6840

Assinado eletronicamente por: SERGIO LUIZ OLIVEIRA LOBAO - 27/11/2018 18:18:13
https://tjpi.pje.jus.br:443/pje/Processo/ConsultaDocumento/listView.seam?x=18112718181390400000003690155
Número do documento: 18112718181390400000003690155

PRONTOMED ADULTO

Prescrição Eletrônica Paciente

1569191

Paciente	**FRANCISCA MARIA FERNANDES DE SOUSA**	Atendimento	**1.569.191** Prontuário **444.117**
Nascimento	01/05/1989 **28a 11m 17d** Peso:	Convênio	MEDPLAN / APARTAMENTO
Data Entrada	06/04/2018 01:01:11	Liberação	18/04/2018 12:31:30 Prescrição **1330004**
Médico Resp	**Dr. Marcio Batista de Carvalho (CRM 5047)**	Data Presc.	**18/04/2018 12:27:00**
Prescritor	**Alexandre Santos Rocha (CRM 3153)**	Validade	18/04/2018 15:00:00 / 19/04/2018 14:59:59
Setor	**Posto Frutas - PMA - 2° andar**	Leito/Quarto	ABACATE
CID	**V03.1 Acid trans**		

Diretor Técnico Médico:

Procedimentos

1 Extensos Ferimentos, Cicatrizes Ou Tumores - Excisão E Retalhos 3010 1524 Vez 15

PACIENTE VITMA DE ACIDENTE MOTOCICLISTICO HÁ 2 SEMANAS EVOLUINDO COM EXTENSO FERIMENTO EM REGIÃO DE OMBRO E MSD SOLICITADA RESSECÇÃO DA LESÃO PARA PREPARO PARA FUTURA CIRURGIA REPARADORA PELA CIRURGIA PLÁSTICA

Alexandre Santos Rocha
CRM 3153

Dr. Alexandre Santos da Rocha
CRM/PI - 3153
Cirurgia Digestiva e Videolaparoscopia

3010 1522

As 16:30h

Impresso em: 18/04/2018 12:31:38 Página 1 ALEXANDRES CATE144

prontomed

PRONTOMED ADULTO

Prescrição Eletrônica Paciente

1569191

Paciente	**FRANCISCA MARIA FERNANDES DE SOUSA**		Atendimento	**1.569.191**	Prontuário **444.117**
Nascimento	01/05/1989 **28a 11m 17d**	Peso	Convênio	MEDPLAN / APARTAMENTO	
Data Entrada	06/04/2018 01:01:11		Liberação	18/04/2018 07:48:30	Prescrição **1328259**
Médico Resp	**Dr. Marcio Batista de Carvalho (CRM 5047)**		Data Prescr.	**18/04/2018 07:47:00**	
Prescritor	**Vinicius Ribeiro Dias (CRM 6840)**		Validade	18/04/2018 15:00:00 / 19/04/2018 14:59:59	
Setor	**Posto Frutas - PMA - 2° andar**		Leito/Quarto	ABACATE	
CID	**V03.1 Acid trans**				

Diretor Técnico Médico:

Medicamentos

24 Reparil Gel (bg 1,06g-30g)	1 Grama 2x ao dia UT	15	03

Observação:

Dr. Vinicius Ribeiro Dias
CRM 6840

Impresso em: 18/04/2018 07:48:39 Página 1 VINICIUSR CATE144

Assinado eletronicamente por: SERGIO LUIZ OLIVEIRA LOBAO - 27/11/2018 18:18:13
https://tjpi.pje.jus.br:443/pje/Processo/ConsultaDocumento/listView.seam?x=18112718181390400000003690155
Número do documento: 18112718181390400000003690155

PRONTOMED ADULTO

Prescrição Eletrônica Paciente

1569191

Paciente	FRANCISCA MARIA FERNANDES DE SOUSA	Atendimento	1.569.191 Prontuário 444.117
Nascimento	01/05/1989 28a 11m 17d Peso	Convênio	MEDPLAN / APARTAMENTO
Data Entrada	06/04/2018 01:01:11	Liberação	18/04/2018 19:11:49 Prescrição 1331522
Médico Resp	Dr. Marcio Batista de Carvalho (CRM 5047)	Data Pres.	18/04/2018 19:10:00
Prescritor	Alexandre Santos Rocha (CRM 3153)	Validade	18/04/2018 20:00:00 / 19/04/2018 14:59:59
Setor	Posto Frutas - PMA - 2° andar	Leito/Quarto	ABACATE
CID	V03.1 Acid trans		

Diretor Técnico Médico:

Procedimento			
1 HISTOPATOLOGICO	1 Vez	20	Diversos
necrose de pele pos taruma			

Alexandre Santos Rocha
CRM 3153

Assinado eletronicamente por: SERGIO LUIZ OLIVEIRA LOBAO - 27/11/2018 18:18:13
https://tjpi.pje.jus.br:443/pje/Processo/ConsultaDocumento/listView.seam?x=18112718181390400000003690155
Número do documento: 18112718181390400000003690155

Relatório Consolidado de ENFERMAGEM

1569191

prontomed

18/04/18 - 19/04/18

Paciente	FRANCISCA MARIA FERNANDES DE SOUSA	Atendimento	1569191
Data Nascto.	01/05/1989 29 Anos Sexo Feminino	Prontuário	444117
Endereço	RUA SANTA CATARINA , 1433 VILA NOVA CONQUISTA UNIÃO PI	Data Entrada	06/04/2018 01:01
Convênio	MEDPLAN	Data Alta	
Setor Atend.	Posto Frutas - PMA - 2° andar Procedência Pronto Socorro	Unidade	ABACATE

Data	Hora Dia	FR	FC	PA	PV	Temp	SO²	Profissional
18/04 18:00	18	12	98	142 / 76			98	Tiago Teixeira da Rocha Santiago - 3880
18/04 18:20	18	12	98	136 / 76			98	Tiago Teixeira da Rocha Santiago - 3880
18/04 18:40	19	12	98	132 / 76			98	Tiago Teixeira da Rocha Santiago - 3880
18/04 18:59	19	12	98	132 / 76			98	Tiago Teixeira da Rocha Santiago - 3880

Dt Evolucao	Profissional	Tipo evolução
18/04/2018 08:00	JAÍLA OLIVEIRA DIAS	Anotações de Enfermagem

Administrado medicamento: Soro Fisiológico 0,9% Ecoflac Frsc (500 ml) | Dose: 1 Fr | Via: IV | Da prescrição: 1328172 | JAÍLA OLIVEIRA DIAS | 18/04/2018 08:00:00 |

18/04/2018 08:54 VIRNA MARIA BATISTA VELOSO — Enfermagem - Evolução

Paciente segue em 12dih, por acidente motociclistico, com multiplas fraturas em MSD, e fo traumática em região clavidlar D, consciente, orientada, responssiva ao dialogo, eupneica, normocorada, normocardica, normotensa, em uso de avp em MSE, sem sinais flogisticos, com hv em curso, aceitando dieta vo branda oferecida, evacuações ausentes há 2 diuas e diurese presente espontanea, segue sem qiexas aos cuidados da enfermagem.

18/04/2018 10:00 JAÍLA OLIVEIRA DIAS — Anotações de Enfermagem

Administrado medicamento: Cloridrato de Tramadol 50 mg/mL Inj. Ap-1 mL | Dose: 1 amp | Via: IV | Da prescrição: 1324760 | JAÍLA OLIVEIRA DIAS 18/04/2018 10:00:00 |

18/04/2018 10:57 VIRNA MARIA BATISTA VELOSO — Enfermagem - Evolução

Paciente recebe vista de Dra Vanessa (cirurgia plastica), a mesma orienta paciente que seria melhor seguir ambulatorialmente para que seja programado enxerto em segunda instância, entretanto a paciente recusa-se, alegando nao ter moradia na presente cidade, dra vanessa explica portanto que será necessário uma limpeza cirurgica para que a ferida seja preparada para realização de enxerto, paciente apresenta-se aceitando conduta. Segue aos cuidados da enfermagem.

18/04/2018 12:00 JAÍLA OLIVEIRA DIAS — Anotações de Enfermagem

Administrado medicamento: Dipirona Sódica Inj. Ap (500mg/ml-2 mL) | Dose: 1 amp | Via: IV | Da prescrição: 1328172 | JAÍLA OLIVEIRA DIAS | 18/04/2018 12:00:00 |

18/04/2018 12:00 JAÍLA OLIVEIRA DIAS — Anotações de Enfermagem

Administrado medicamento: Clindamicina Inj Ap (150 mg/mL - 4mL) | Dose: 1 amp | Via: IV | Da prescrição: 1324760 | JAÍLA OLIVEIRA DIAS | 18/04/2018 12:00:00 |

18/04/2018 12:59 VIRNA MARIA BATISTA VELOSO — Enfermagem - Evolução

Paciente recebe visita de dr alexandre (cirurgia geral), o mesmo avalia ferida traumatica, e programa cc para 16:30h, paciente segue portanto de zero, aguardando chamado.

18/04/2018 14:15 JACQUELINE DE ALENCAR SOUSA — Anotações de Enfermagem

CLIENTE PERDE AVP, REALIZADO 3 TENTATIVAS SEM EXITO, GASTOS: 1 JELCO N° 20, 2 JELCOS N° 22, 1 POLIFIX 2 VIAS, 1 PAR DE LUVAS DE PROCEDIMENTO, 2 BOLAS DE ALGODÃO E 10 ML DE ALCOOL A 70%, INFORMO ENFERMEIRA DO PLANTÃO.

18/04/2018 15:42 JACQUELINE DE ALENCAR SOUSA — Anotações de Enfermagem

CLIENTE ENCAMINHADA AO C.C EM MACA ACOMPANHADA DO MAQUEIRO+PRONTUÁRIO.

18/04/2018 18:00 JAÍLA OLIVEIRA DIAS — Anotações de Enfermagem

NÃO ADM MEDICAÇÕES, POIS PACIENTE ENCONTRA-SE NO CC

18/04/2018 18:55 Carlene Maria Nunes da Silva — Enfermagem - Evolução

Paciente admitido no Centro Cirurgico para realizar procedimento de Extensos Ferimentos. Cicatrizes Ou Tumores - Excisão E Retalhos Cutâneos Da Região, consc ente, orientado, fasico, deambulando, procedente de sua residencia, veio acompanhado de familiares. Nega diabetes, hipertensão e alergia medicamentosas, punc onado avc, esta sob efeito anestesia sedação, ssvv estaveis, monitorizaca, sem exames, com prontuario, sem alteraçoes durante o procedimento cirurgico, se encontra sob os cuidados da equipe de enfermagem.

Relatório Consolidado de ENFERMAGEM

1569191

prontomed

18/04/18 - 19/04/18

Paciente	FRANCISCA MARIA FERNANDES DE SOUSA	Atendimento	1569191
Data Nascto.	01/05/1989 29 Anos Sexo Feminino	Prontuário	444117
Endereço	RUA SANTA CATARINA , 1433 VILA NOVA CONQUISTA UNIÃO PI	Data Entrada	06/04/2018 01:01
Convênio	MEDPLAN	Data Alta	
Setor Atend.	Posto Frutas - PMA - 2° andar Procedência Pronto Socorro	Unidade	ABACATE

18/04/2018 19:21 Carlene Maria Nunes da Silva — Enfermagem - Evolução

paciente encaminhada para srpa, consciente,orientada,fasica, sem exames, com prontuario, continua sob os cuidados da equipe de enfermagem.

18/04/2018 19:25 MARIA DO SOCORRO DE SOUSA NUNES — Enfermagem - Evolução

Pcte admitida na srpa após realizar procedimento cirurgico acima citado segue em hidratação venosa sob cuidados.

18/04/2018 21:44 MARIA DO SOCORRO DE SOUSA NUNES — Enfermagem - Evolução

Pcte recuperada liberada para o apartamento com prontuario completo.

18/04/2018 22:30 DENISE SILVA SOUSA — Anotações de Enfermagem

pcte retorna do cc em poi de extensos ferimentos,consciente,orientada,fasica,respirando em aa,avc em subclavica esquerda,sem queixas no momento aos cuidados de enfermagem.

18/04/2018 22:34 DENISE SILVA SOUSA — Anotações de Enfermagem

Administrado medicamento: Cloridrato de Ranitidina Inj. Ap (25mg/ml - 2ml) | Dose: 1 amp | Via: IV | Da prescrição: 1328172 | DENISE SILVA SOUSA | 18/04/2018 22:00:00 |

18/04/2018 22:35 DENISE SILVA SOUSA — Anotações de Enfermagem

Administrado medicamento: Cloridrato de Tramadol 50 mg/mL Inj. Ap-1 mL | Dose: 1 amp | Via: IV | Da prescrição: 1328172 | DENISE SILVA SOUSA | 18/04/2018 22:00:00 |

18/04/2018 22:35 DENISE SILVA SOUSA — Anotações de Enfermagem

Administrado medicamento: Heparina Sódica Subcutânea 5000UI Ap- 0,25 mL | Dose: 1 amp | Via: SC | Da prescrição: 1328172 | DENISE SILVA SOUSA | 18/04/2018 22:00:00 |

18/04/2018 22:35 DENISE SILVA SOUSA — Anotações de Enfermagem

Administrado medicamento: Dipirona Sódica Inj. Ap (500mg/ml-2 mL) | Dose: 1 amp | Via: IV | Da prescrição: 1328172 | DENISE SILVA SOUSA | 19/04/2018 00:00:00 |

19/04/2018 06:10 DENISE SILVA SOUSA — Anotações de Enfermagem

Administrado medicamento: Cloridrato de Ranitidina Inj. Ap (25mg/ml - 2ml) | Dose: 1 amp | Via: IV | Da prescrição: 1328172 | DENISE SILVA SOUSA | 19/04/2018 06:00:00 |

19/04/2018 06:10 DENISE SILVA SOUSA — Anotações de Enfermagem

Administrado medicamento: Dipirona Sódica Inj. Ap (500mg/ml-2 mL) | Dose: 1 amp | Via: IV | Da prescrição: 1328172 | DENISE SILVA SOUSA | 19/04/2018 06:00:00 |

19/04/2018 06:10 DENISE SILVA SOUSA — Anotações de Enfermagem

Administrado medicamento: Heparina Sódica Subcutânea 5000UI Ap- 0,25 mL | Dose: 1 amp | Via: SC | Da prescrição: 1328172 | DENISE SILVA SOUSA | 19/04/2018 06:00:00 |

19/04/2018 06:37 DENISE SILVA SOUSA — Anotações de Enfermagem

pcte ao lenvantar da cama sacou o avc ,rompeu os pontos do acesso ,enfermeira ciente

19/04/2018 07:45 MARIA DA SOLIDADE PEREIRA DOS SANTOS — Anotações de Enfermagem

CLIENTE COM HD: POLITRAUMA - FRATURA MULTIPLA [MSD - CLAVICULA UMERO, RADIO ULNA] + PO CORREÇÃO FRATURA DE CLAVÍCULA + PO DE CORREÇÃO DE FRATURA DE ANTEBRAÇO , CONSCIENTE, ORIENTADA, FASICA, RESPIRANDO EM AA SEM APORTE DE O², AVP FUNCIONANTE, DIETA VO BEM ACEITA, DIURESE ESPONTÂNEA, SEGUE AOS CUIDADOS DE ENFERMAGEM AOS CUIDADOS DA EQUIPE DE ENFERMAGEM.

19/04/2018 07:59 LAIS MARIA RODRIGUES FROTA — Anotações de Enfermagem

Administrado medicamento: Soro Fisiológico 0,9% Ecoflac Frsc (500 ml) | Dose: 1 Fr | Via: IV | Da prescrição: 1328172 | LAIS MARIA RODRIGUES FROTA | 19/04/2018 08:00:00 |

19/04/2018 10:00 LAIS MARIA RODRIGUES FROTA — Anotações de Enfermagem

Administrado medicamento: Cloridrato de Tramadol 50 mg/mL Inj. Ap-1 mL | Dose: 1 amp | Via: IV | Da prescrição: 1328172 | LAIS MARIA RODRIGUES FROTA | 19/04/2018 10:00:00 |

19/04/2018 12:33 LAIS MARIA RODRIGUES FROTA — Anotações de Enfermagem

Administrado medicamento: Dipirona Sódica Inj. Ap (500mg/ml-2 mL) | Dose: 1 amp | Via: IV |

Num. 3826433 - Pág. 7
Assinado eletronicamente por: SERGIO LUIZ OLIVEIRA LOBAO - 27/11/2018 18:18:13
https://tjpi.pje.jus.br:443/pje/Processo/ConsultaDocumento/listView.seam?x=18112718181390400000003690155
Número do documento: 18112718181390400000003690155

Relatório Consolidado de ENFERMAGEM

prontomed

18/04/18 - 19/04/18

1569191

Paciente	FRANCISCA MARIA FERNANDES DE SOUSA	Atendimento	1569191
Data Nascto	01/05/1989 29 Anos Sexo Feminino	Prontuário	444117
Endereço	RUA SANTA CATARINA , 1433 VILA NOVA CONQUISTA UNIÃO PI	Data Entrada	06/04/2018 01 01
Convênio	MEDPLAN	Data Alta	
Setor Atend	Posto Frutas - PMA - 2° andar Procedência Pronto Socorro	Unidade	ABACATE

Da prescrição: 1328172 | LAIS MARIA RODRIGUES FROTA | 19/04/2018 12:00:00]

19/04/2018 14:42 PRISCILA DO VALE MACHADO Enfermagem - Evolução

Retirado pontos do olho e joelho, utilizado: 01 lamina de bisturi n° 24 + 01 par de luva de procedimento.

Acd. Enf. Gisele.

Medicamentos Administrados

Medicamentos	Horário	Dose	Via	ACM	SN	Executor	Conselho
CLINDAMICINA INJ AP (150	18/04/18 15:00:37	1	IV			JAÍLA OLIVEIRA DIAS	
Cloridrato de Tramadol 50	18/04/18 15:00:19	1	IV			JAÍLA OLIVEIRA DIAS	
Soro Fisiológico 0,9% Ecofiac	18/04/18 15:00:00	1	IV			JAÍLA OLIVEIRA DIAS	
Soro Fisiológico 0,9% Ecofiac	19/04/18 07:59:47	1	IV			LAIS MARIA RODRIGUES	
Dipirona Sódica Inj. Ap	18/04/18 15:01:20	1	IV			JAÍLA OLIVEIRA DIAS	
Dipirona Sódica Inj. Ap	18/04/18 22:35:39	1	IV			DENISE SILVA SOUSA	
Dipirona Sódica Inj. Ap	19/04/18 06:10:32	1	IV			DENISE SILVA SOUSA	
Dipirona Sódica Inj. Ap	19/04/18 12:03:22	1	IV			LAIS MARIA RODRIGUES	
Cloridrato de Ranitidina Inj. Ap	18/04/18 22:34:47	1	IV			DENISE SILVA SOUSA	
Cloridrato de Ranitidina Inj. Ap	19/04/18 06:10:24	1	IV			DENISE SILVA SOUSA	
Heparina Sódica Subcutânea	18/04/18 22:35:23	1	SC			DENISE SILVA SOUSA	
Heparina Sódica Subcutânea	19/04/18 06:10:41	1	SC			DENISE SILVA SOUSA	
Cloridrato de Tramadol 50	18/04/18 22:35:03	1	IV			DENISE SILVA SOUSA	
Cloridrato de Tramadol 50	19/04/18 11:02:33	1	IV			LAIS MARIA RODRIGUES	

Num. 3826433 - Pág. 8

Assinado eletronicamente por: SERGIO LUIZ OLIVEIRA LOBAO - 27/11/2018 18:18:13
https://tjpi.pje.jus.br:443/pje/Processo/ConsultaDocumento/listView.seam?x=18112718181390400000003690155
Número do documento: 18112718181390400000003690155

PRONTOMED ADULTO

Prescrição Eletrônica Paciente

1569191

Paciente	**FRANCISCA MARIA FERNANDES DE SOUSA**	Atendimento	**1.569.191** Prontuário **444.117**
Nascimento	01/05/1989 **28a 11m 18d** Peso	Convênio	MEDPLAN / APARTAMENTO
Data Entrada	06/04/2018 01:01:11	Liberação	19/04/2018 08:14:56 Prescrição **1332416**
Médico Resp	**Dr. Marcio Batista de Carvalho (CRM 5047)**	Data Prescr.	**19/04/2018 08:10:00**
Prescritor	**Vinicius Ribeiro Dias (CRM 6840)**	Validade	19/04/2018 09:00:00 / 20/04/2018 14:59:59
Setor	**Posto Frutas - PMA - 2° andar**	Leito/Quarto	ABACATE
CID	**V03.1 Acid trans**		

Diretor Técnico Médico:

Recomendações | Cuidados

Cuidados e observação

Monitorização de PA não invasiva com manguito descartável

Colchão de Ar

Compressão Pneumática Intermitente

Dietas

LIVRE

Medicamentos	Dose/Intervalo/Via	Horários	CD
1 Soro Fisiológico 0,9% Ecoflac Frsc (500 ml)	1 Frasco Cont IV	09 09	
Administrar 500 Mililitros (Cont Intravenosa)			
Observação:			
9 Cloridrato de Ranitidina Inj. Ap (25mg/ml - 2ml)	1 Ampola 8/8 h. IV	14 22 06 14	
Separar 2 Mililitros do medicamento em 10 Mililitros de Água Destilada Estéril Ampola C/ 10 mL			
Observação:			
Plamet Inj. Ap (5mg/ml-2ml)	1 Ampola ACM IV	ACM	
Separar 1 Ampola do medicamento em 10 Mililitros de Água Destilada Estéril Ampola C/ 10 mL			
Observação:			
12 Cloridrato de Tramadol 50 mg/mL Inj. Ap-1 mL	1 Ampola 12/12 h (10-22) IV	10 22 10	
Separar 1 Mililitros do medicamento em 100 Mililitros de Soro Fisiológico 0,9% Miniflac Frsc (100 ml)			
Observação:			
Dipirona Sódica Inj. Ap (500mg/ml-2 mL)	1 Ampola ACM IV	ACM	
Separar 2 Mililitros do medicamento em 10 Mililitros de Água Destilada Estéril Ampola C/ 10 mL			
Observação:			
13 Lexotan 3mg Cp.	1 Comprimido ACM VO	ACM	
Observação:			
20 **Heparina Sódica Subcutânea 5000UI Ap- 0.25 mL**	1 Ampola 8/8 h. SC	14 22 06 14	
Observação:			
24 Reparil Gel (bg 1,06g-30g)	1 Grama 2x ao dia UT	09 21 09	
Observação:			

Procedimentos/Se	Qtd/Intervalo	Horários	Material
4 Curativo c/ Hidrogel + Alginato	Agora.	14:13	
4 Retirar Pontos	1 Vez	15 15	
7 Curativo Alginato de Prata	1x Manhã	10	
Kit Curativo Alginato de Prata			
8 Curativo Hidrocoloide	1x Manhã	10	

Assinado eletronicamente por: SERGIO LUIZ OLIVEIRA LOBAO - 27/11/2018 18:18:13
https://tjpi.pje.jus.br:443/pje/Processo/ConsultaDocumento/listView.seam?x=18112718181390400000003690155
Número do documento: 18112718181390400000003690155

PRONTOMED ADULTO

Prescrição Eletrônica Paciente

1569191

Paciente	**FRANCISCA MARIA FERNANDES DE SOUSA**	Atendimento	**1.569.191**	Prontuário	**444.117**
Nascimento	01/05/1989 **28a 11m 18d** Peso	Convênio	MEDPLAN / APARTAMENTO		
Data Entrada	06/04/2018 01:01:11	Liberação	19/04/2018 08:14:56	Prescrição	**1332416**
Médico Resp	**Dr. Marcio Batista de Carvalho (CRM 5047)**	Data Prescr.	**19/04/2018 08:10:00**		
Prescritor	**Vinicius Ribeiro Dias (CRM 6840)**	Validade	19/04/2018 09:00:00 / 20/04/2018 14:59:59		
Setor	**Posto Frutas - PMA - 2° andar**	Leito/Quarto	ABACATE		
CID	**V03.1 Acid trans**				

9	Prontosan	1 Vez	15	15		
10	Fisioterapia Respiratória	8/8 h.	15	23 15	07	
11	Curativo Grande Porte	1x Manhã		10		
12	Fisioterapia Motora	8/8 h.	15	23 15	07	

Dr. Vinicius Ribeiro Dias
CRM 6840

Assinado eletronicamente por: SERGIO LUIZ OLIVEIRA LOBAO - 27/11/2018 18:18:13
https://tjpi.pje.jus.br:443/pje/Processo/ConsultaDocumento/listView.seam?x=18112718181390400000003690155
Número do documento: 18112718181390400000003690155

PRONTOMED ADULTO

Prescrição Eletrônica Paciente

1569191

Paciente	**FRANCISCA MARIA FERNANDES DE SOUSA**		Atendimento	**1.569.191**	Prontuário **444.117**
Nascimento	01/05/1989 **28a 11m 18d** Peso		Convênio	MEDPLAN / APARTAMENTO	
Data Entrada	06/04/2018 01:01:11		Liberação	19/04/2018 14:11:15	Prescrição **1334375**
Médico Resp	**Dr. Marcio Batista de Carvalho (CRM 5047)**		Data Prescr.	**19/04/2018 14:10:00**	
Prescritor	**Camila Monitiele de Oliveira Lima (CRM**		Validade	19/04/2018 15:00:00 / 20/04/2018 14:59:59	
Setor	**Posto Frutas - PMA - 2° andar**		Leito/Quarto	ABACATE	
CID	**V03.1 Acid trans**				

Diretor Técnico Médico:

Procedimentos/Serviços/Frases	Horário	Quantidade
1 Curativo Transparente p/ Acesso Venoso Central	1x Manhã	10

Camila Monitiele de Oliveira Lima
CRM 9089

Impresso em: 19/04/2018 14:11:25 Página 1 CAMILAMONI CATE144

Assinado eletronicamente por: SERGIO LUIZ OLIVEIRA LOBAO - 27/11/2018 18:18:13
https://tjpi.pje.jus.br:443/pje/Processo/ConsultaDocumento/listView.seam?x=18112718181390400000003690155
Número do documento: 18112718181390400000003690155

Relatório Consolidado de ENFERMAGEM

prontonet 19/04/18 - 20/04/18 1569191

Paciente	FRANCISCA MARIA FERNANDES DE SOUSA	Atendimento	1569191
Data Nascto.	01/05/1989 29 Anos Sexo Feminino	Prontuário	444117
Endereço	RUA SANTA CATARINA , 1433 VILA NOVA CONQUISTA UNIÃO PI	Data Entrada	06/04/2018 01:01
Convênio	MEDPLAN	Data Alta	
Setor Atend.	Posto Frutas - PMA 2° andar Procedência Pronto Socorro	Unidade	ABACATE

Data	HoraDa	FR	FC	PA	PV	Temp	SO²	Profissional
19/04 17:20	17	20	84	120 / 70		36	96	MARIA DA SOLIDADE PEREIRA DOS SANTOS -
19/04 23:58	0	20	78	120 / 80			96	LEILIANE MELO DE OLIVEIRA -
20/04 06:48	7	20	71	120 / 80		36.4	96	LEILIANE MELO DE OLIVEIRA -

Escala Braden

Dt avaliacao	Profissional	Pontuação	Resultado
19/04/2018 15:02	PRISCILA DO VALE MACHADO -	21.00	sem risco

Dt Evolucao	Profissional	Tipo evolução
19/04/2018 14:42	PRISCILA DO VALE MACHADO	Enfermagem - Evolução

Retirado pontos do olho e joelho, utilizado: 01 lamina de bisturi n° 24 + 01 par de luva de procedimento.
Acd. Enf. Gisele.

19/04/2018 16:59 PRISCILA DO VALE MACHADO Enfermagem - Evolução

PACIENTE INTERNADA COM ***HD: POLITRAUMA - FRATURA MULTIPLA [MSD - CLAVICULA UMERO, RADIO ULNA] + PO CORREÇÃO FRATURA DE CLAVÍCULA D [09.04].*** *EVOLUI CONSCIENTE, ORIENTADA, NORMOTENSA, NORMOCARDIA, NOMOTERMICA, NORMOCORADA, EDEMA EM MMSS, RESPONSIVA AO DIALOGO, RESPIRANDO EM AA SEM APORTE DE O², DIETA VO BRANDA COM BOA ACEITAÇÃO. DIURESE ESPONTANEA. REALIZADO CURATIVO EM OMBRO DIREITO COM LESÃO EXTENSA COM MODERADA SECREÇÃO SEROPURULENTA,PRESENÇA DE FASCIA MUSCULAR, TECD DE GRANULAÇÃO, ESFACELO , UTILIZO 01SF 500ML + TRANSOFIXO + 02 PARES DE LUVA DE PROCEDIMENTO + 2 PAR DE LUVA ESTERIL N°6,5 + 2 ATADURAS 12CM+ 15 PACOTES DE GAZE + AGE + AGE C/ ALGINATO + PRONTOSAN + 1 COMPRESSA ESTERIL + MICROPORE + ESPARADRAPO. SEM QUEIXAS NO MOMENTO,EM ANTIBICOTERAPIA, SEGUE AOS CUIDADOS DE ENFERMAGEM. Colocado tegaderm no AVC , acesso central . Sem queixas, segue aos cuidados da equipe*

19/04/2018 19:29 LEILIANE MELO DE OLIVEIRA Anotações de Enfermagem

PACIENTE SEGUE EM REPOUSO HD : ***POLITRAUMA - FRATURA MULTIPLA [MSD - CLAVICULA UMERO, RADIO ULNA + PO CORREÇÃO FRATURA DE CLAVÍCULA*** *,CONSCIENTE, ORIENTADA, FASICA, RESPIRANDO EM AA SEM APORTE DE O², AVP FUNCIONANTE, DIETA VO, DIURESE ESPONTÂNEA, SEGUE AOS CUIDADOS DA EQUIPE DE ENFERMAGEM.*

19/04/2018 19:30 LEILIANE MELO DE OLIVEIRA Anotações de Enfermagem

EM TEMPO DIGO PACIENTE COM ACESSO VENOSO CENTRAL

19/04/2018 21:00 LEILIANE MELO DE OLIVEIRA Anotações de Enfermagem

Administrado medicamento: Reparil Gel (bg 1,06g-30g) | Dose: 1 g | Via: UT | Da prescrição: 1332416 | LEILIANE MELO DE OLIVEIRA | 19/04/2018 21:00:00 |

19/04/2018 22:00 LEILIANE MELO DE OLIVEIRA Anotações de Enfermagem

Administrado medicamento: Cloridrato de Ranitidina Inj. Ap (25mg/ml - 2ml) | Dose: 1 amp | Via: IV | Da prescrição: 1332416 | LEILIANE MELO DE OLIVEIRA | 19/04/2018 22:00:00 |

19/04/2018 22:00 LEILIANE MELO DE OLIVEIRA Anotações de Enfermagem

Administrado medicamento: Cloridrato de Tramadol 50 mg/mL Inj. Ap-1 mL | Dose: 1 amp | Via: IV | Da prescrição: 1332416 | LEILIANE MELO DE OLIVEIRA | 19/04/2018 22:00:00 |

19/04/2018 22:00 LEILIANE MELO DE OLIVEIRA Anotações de Enfermagem

Administrado medicamento: Heparina Sódica Subcutânea 5000UI Ap- 0,25 mL | Dose: 1 amp | Via: SC | Da prescrição: 1332416 | LEILIANE MELO DE OLIVEIRA | 19/04/2018 22:00:00 |

20/04/2018 06:00 LEILIANE MELO DE OLIVEIRA Anotações de Enfermagem

Administrado medicamento: Cloridrato de Ranitidina Inj. Ap (25mg/ml - 2ml) | Dose: 1 amp | Via: IV | Da prescrição: 1332416 | LEILIANE MELO DE OLIVEIRA | 20/04/2018 06:00:00 |

20/04/2018 06:00 LEILIANE MELO DE OLIVEIRA Anotações de Enfermagem

Relatório Consolidado de ENFERMAGEM

prontonet 19/04/18 - 20/04/18 1569191

Paciente	FRANCISCA MARIA FERNANDES DE SOUSA	Atendimento	1569191
Data Nascto.	01/05/1989 29 Anos Sexo Feminino	Prontuário	444117
Endereço	RUA SANTA CATARINA , 1433 VILA NOVA CONQUISTA UNIÃO PI	Data Entrada	06/04/2018 01:01
Convênio	MEDPLAN	Data Alta	
Setor Atend.	Posto Frutas - PMA - 2° andar Procedência Pronto Socorro	Unidade	ABACATE

Administrado medicamento: Heparina Sódica Subcutânea 5000UI Ap- 0,25 mL | Dose: 1 amp | Via: SC | Da prescrição: 1332416 | LEILIANE MELO DE OLIVEIRA | 20/04/2018 06:00:00 |

20/04/2018 07:02 JACQUELINE DE ALENCAR SOUSA Anotações de Enfermagem

CLIENTE COM ***HD: POLITRAUMA - FRATURA MULTIPLA [MSD - CLAVICULA UMERO, RADIO ULNA] + PO CORREÇÃO FRATURA DE CLAVÍCULA + PO DE CORREÇÃO DE FRATURA DE ANTEBRAÇO*** *, CONSCIENTE, ORIENTADA, FASICA, RESPIRANDO EM AA SEM APORTE DE O², AVC EM VJE, DIETA VO BEM ACEITA, DIURESE ESPONTÂNEA, SEGUE AOS CUIDADOS DE ENFERMAGEM.*

20/04/2018 09:00 JACQUELINE DE ALENCAR SOUSA Anotações de Enfermagem

Administrado medicamento: Reparil Gel (bg 1,06g-30g) | Dose: 1 g | Via: UT | Da prescrição: 1332416 | JACQUELINE DE ALENCAR SOUSA | 20/04/2018 09:00:00 |

20/04/2018 09:20 JACQUELINE DE ALENCAR SOUSA Anotações de Enfermagem

RETIRADO AVC PELA ENFERMEIRA VIRNA.

Medicamentos Administrados

Medicamentos	Horário	Dose	Via	ACM	SN	Executor	Conselho
Reparil Gel (bg 1,06g-30g)	20/04/18 06:43:01	1	UT			LEILIANE MELO DE	
Reparil Gel (bg 1,06g-30g)	20/04/18 14:34:22	1	UT			JACQUELINE DE ALENCAR	
Cloridrato de Ranitidina Inj. Ap	19/04/18 23:27:46	1	IV			LEILIANE MELO DE	
Cloridrato de Ranitidina Inj. Ap	20/04/18 06:43:13	1	IV			LEILIANE MELO DE	
Heparina Sódica Subcutânea	19/04/18 23:28:12	1	SC			LEILIANE MELO DE	
Heparina Sódica Subcutânea	20/04/18 06:43:29	1	SC			LEILIANE MELO DE	
Cloridrato de Tramadol 50	19/04/18 23:27:58	1	IV			LEILIANE MELO DE	

Itens suspensos

Medicamento

Cloridrato de Ranitidina Inj. Ap (25mg/ml 2ml) Vinicius Ribeiro Dias 20/04/2018 08:23:39	Vinicius Ribeiro Dias
Cloridrato de Tramadol 50 mg/mL Inj. ApVinicius Ribeiro Dias 20/04/2018 08:23:39 1 mL	Vinicius Ribeiro Dias
Heparina Sódica Subcutânea 5000UI Ap-Vinicius Ribeiro Dias 20/04/2018 08:23:39 0,25 mL	Vinicius Ribeiro Dias
Soro Fisiológico 0,9% Ecoflac Frsc (500 ml) Vinicius Ribeiro Dias 20/04/2018 08:23:39	Vinicius Ribeiro Dias

Num. 3826433 - Pág. 12
Assinado eletronicamente por: SERGIO LUIZ OLIVEIRA LOBAO - 27/11/2018 18:18:13
https://tjpi.pje.jus.br:443/pje/Processo/ConsultaDocumento/listView.seam?x=18112718181390400000003690155
Número do documento: 18112718181390400000003690155

prontomed

PRONTOMED ADULTO

Prescrição Eletrônica Paciente

1569191

Paciente	FRANCISCA MARIA FERNANDES DE SOUSA	Atendimento	1.569.191 — Prontuário 444.117
Nascimento	01/05/1989 — 29a 11m 19d — Peso	Convênio	MEDPLAN / APARTAMENTO
Data Entrada	06/04/2018 01:01:11	Liberação	20/04/2018 08:35:58 — Prescrição 1336473
Médico Resp	Dr. Marcio Batista de Carvalho (CRM 5047)	Data Prescr.	20/04/2018 08:34:00
Prescritor	Vinicius Ribeiro Dias (CRM 6840)	Validade	20/04/2018 15:00:00 / 21/04/2018 14:59:59
Setor	Posto Frutas - PMA - 2° andar	Leito/Quarto	ABACATE
CID	V03.1 Acid trans		

Diretor Técnico Médico:

Medicamentos

13 Dipirona Sódica 500mg Cp.	1 Comprimido 6/6 h. VO	18 00 06 12
Observação:		
Omeprazol Cp (20 mg)	1 Cápsula Antes Cafe 6h - Manhã VO	06
Observação:		
Tilatil Cp (20 mg)	1 Comprimido ACM VO	ACM
Observação:		
Tylex 30mg Cp.	1 Comprimido 3x ao dia VO	15 23 07
Observação:		
Zofran Cp (8 mg)	1 Comprimido ACM VO	
Observação:		

Dr. Vinicius Ribeiro Dias
CRM 6840

Assinado eletronicamente por: SERGIO LUIZ OLIVEIRA LOBAO - 27/11/2018 18:18:13
https://tjpi.pje.jus.br:443/pje/Processo/ConsultaDocumento/listView.seam?x=18112718181390400000003690155
Número do documento: 18112718181390400000003690155

prontomed

PRONTOMED ADULTO

Prescrição Eletrônica Paciente

1569191

Paciente	**FRANCISCA MARIA FERNANDES DE SOUSA**	Atendimento	**1.569.191**	Prontuário	**444.117**
Nascimento	01/05/1989 **28a 11m 19d** Peso:	Unidade	MEDPLAN / APARTAMENTO		
Data Entrada	06/04/2018 01:01:11	Liberação	20/04/2018 08:38:35	Prescrição	**1336492**
Médico Resp	**Dr. Marcio Batista de Carvalho (CRM 5047)**	Data Prescr.	**20/04/2018 08:38:00**		
Prescritor	**Vinicius Ribeiro Dias (CRM 6840)**	Validade	20/04/2018 15:00:00 / 21/04/2018 14:59:59		
Setor	**Posto Frutas - PMA - 2° andar**	Leito/Quarto	ABACATE		
CID	**V03.1 Acid trans**				

Diretor Técnico Médico:

Procedimento		
1 Retirar Cateter Venoso Central	1 Vez	15

Dr. Vinicius Ribeiro Dias
CRM 6840

Impresso em: 20/04/2018 08:38:45 Página 1 VINICIUSR CATE144

Assinado eletronicamente por: SERGIO LUIZ OLIVEIRA LOBAO - 27/11/2018 18:18:13
https://tjpi.pje.jus.br:443/pje/Processo/ConsultaDocumento/listView.seam?x=18112718181390400000003690155
Número do documento: 18112718181390400000003690155

Relatório Consolidado de ENFERMAGEM

prontomed 20/04/18 - 21/04/18 1569191

Paciente	FRANCISCA MARIA FERNANDES DE SOUSA	Atendimento	1569191
Data Nascto.	01/05/1989 29 Anos Sexo Feminino	Prontuário	444117
Endereço	RUA SANTA CATARINA , 1433 VILA NOVA CONQUISTA UNIÃO PI	Data Entrada	06/04/2018 01:01
Convênio	MEDPLAN	Data Alta	
Setor Atend.	Posto Frutas - PMA - 2º andar Procedência Pronto Socorro	Unidade	ABACATE

Data	HoraDia	FR	FC	PA	PV	Temp	SO²	Profissional
21/04 06:21	6	20	78	120 / 80		36	99	ELINA DA SILVA LEAL -

Escala Braden

Dt avaliacao	Profissional	Pontuação	Resultado
21/04/2018 10:38	PRISCILA DO VALE MACHADO -	16,00	risco leve

Dt Evolucao	Profissional	Tipo evolução
20/04/2018 09:00	JACQUELINE DE ALENCAR SOUSA	Anotações de Enfermagem

Administrado medicamento: Reparil Gel (bg 1,06g-30g) | Dose: 1 g | Via: UT | Da prescrição: 1332416 | JACQUELINE DE ALENCAR SOUSA | 20/04/2018 09:00:00 |

20/04/2018 09:20 JACQUELINE DE ALENCAR SOUSA — Anotações de Enfermagem

RETIRADO AVC PELA ENFERMEIRA VIRNA.

20/04/2018 15:02 JAÍLA OLIVEIRA DIAS — Anotações de Enfermagem

Administrado medicamento: Tylex 30mg Cp. | Dose: 1 cp | Via: VO | Da prescrição: 1336473 | JAÍLA OLIVEIRA DIAS | 20/04/2018 15:00:00 |

20/04/2018 16:45 VIRNA MARIA BATISTA VELOSO — Enfermagem - Evolução

PACIENTE INTERNADA COM ***HD: POLITRAUMA - FRATURA MULTIPLA [MSD - CLAVICULA UMERO, RADIO ULNA] + PO CORREÇÃO FRATURA DE CLAVÍCULA D [09.04].*** *EVOLUI CONSCIENTE, ORIENTADA, NORMOTENSA, NORMOCARDICA, NOMOTERMICA, NORMOCORADA, EDEMA EM MMSS, RESPONSIVA AO DIALOGO, RESPIRANDO EM AA SEM APORTE DE O², DIETA VO BRANDA COM BOA ACEITAÇÃO. DIURESE ESPONTANEA. REALIZADO CURATIVO EM OMBRO DIREITO COM LESÃO EXTENSA COM MODERADA SECREÇÃO SEROPURULENTA, PRESENÇA DE FASCIA MUSCULAR, TECIDO DE GRANULAÇÃO, ESFACELO , UTILIZO 01SF 500ML + TRANSOFIXO + 04 PARES DE LUVA DE PROCEDIMENTO + 2 PARES DE LUVA ESTERIL N°6,5 + 2 ATADURAS 12CM+ 15 PACOTES DE GAZE + AGE + AGE C/ ALGINATO + PRONTOSAN + 1 COMPRESSA ESTERIL + MICROPORE + ESPARADRAPO. SEM QUEIXAS NO MOMENTO,EM ANTIBICOTERAPIA, SEGUE AOS CUIDADOS DE ENFERMAGEM.*

ACD. ENF. GISELE.

20/04/2018 18:00 JAÍLA OLIVEIRA DIAS — Anotações de Enfermagem

Administrado medicamento: Dipirona Sódica 500mg Cp. | Dose: 1 cp | Via: VO | Da prescrição: 1336473 | JAÍLA OLIVEIRA DIAS | 20/04/2018 18:00:00 |

20/04/2018 19:00 DENISE SILVA SOUSA — Anotações de Enfermagem

RECEBO PCTE EM REPOUSO NO LEITO COM ***HD: POLITRAUMA - FRATURA MULTIPLA [MSD - CLAVICULA UMERO, RADIO ULNA] + PO CORREÇÃO FRATURA DE CLAVÍCULA + PO DE CORREÇÃO DE FRATURA DE ANTEBRAÇO*** *, CONSCIENTE, ORIENTADA, FASICA, RESPIRANDO EM AA SEM APORTE DE O², AVC EM VJE, DIETA VO BEM ACEITA, DIURESE ESPONTÂNEA, SEGUE AOS CUIDADOS DE ENFERMAGEM.*

20/04/2018 23:55 DENISE SILVA SOUSA — Anotações de Enfermagem

Administrado medicamento: Tylex 30mg Cp. | Dose: 1 cp | Via: VO | Da prescrição: 1336473 | DENISE SILVA SOUSA | 20/04/2018 23:00:00 |

20/04/2018 23:55 DENISE SILVA SOUSA — Anotações de Enfermagem

Administrado medicamento: Dipirona Sódica 500mg Cp. | Dose: 1 cp | Via: VO | Da prescrição: 1336473 | DENISE SILVA SOUSA | 21/04/2018 00:00:00 |

21/04/2018 06:20 ELINA DA SILVA LEAL — Anotações de Enfermagem

Administrado medicamento: Dipirona Sódica 500mg Cp. | Dose: 1 cp | Via: VO | Da prescrição: 1336473 | ELINA DA SILVA LEAL | 21/04/2018 06:00:00 |

21/04/2018 06:21 ELINA DA SILVA LEAL — Anotações de Enfermagem

Administrado medicamento: Omeprazol Cp (20 mg) | Dose: 1 cap | Via: VO | Da prescrição: 1336473 | ELINA DA SILVA LEAL | 21/04/2018 06:00:00 |

Relatório Consolidado de ENFERMAGEM

prontomed 20/04/18 - 21/04/18 1569191

Paciente	FRANCISCA MARIA FERNANDES DE SOUSA	Atendimento	1569191
Data Nascto.	01/05/1989 29 Anos Sexo Feminino	Prontuário	444117
Endereço	RUA SANTA CATARINA , 1433 VILA NOVA CONQUISTA UNIÃO PI	Data Entrada	06/04/2018 01:01
Convênio	MEDPLAN	Data Alta	
Setor Atend.	Posto Frutas - PMA - 2º andar Procedência Pronto Socorro	Unidade	ABACATE

21/04/2018 06:21 ELINA DA SILVA LEAL — Anotações de Enfermagem

Administrado medicamento: Tylex 30mg Cp. | Dose: 1 cp | Via: VO | Da prescrição: 1336473 | ELINA DA SILVA LEAL | 21/04/2018 07:00:00 |

21/04/2018 07:32 MARIA DA SOLIDADE PEREIRA DOS SANTOS — Anotações de Enfermagem

PACIENTE INTERNADA COM ***HD: POLITRAUMA - FRATURA MULTIPLA [MSD - CLAVICULA UMERO, RADIO ULNA] + PO CORREÇÃO FRATURA DE CLAVÍCULA D [09.04].*** *EVOLUI CONSCIENTE, ORIENTADA, NORMOTENSA, NORMOCARDIA, NOMOTERMICA, NORMOCORADA, EDEMA EM MMSS, RESPONSIVA AO DIALOGO, RESPIRANDO EM AA SEM APORTE DE O², DIETA VO BRANDA COM BOA ACEITAÇÃO. DIURESE ESPONTANEA. segue cuidados de enfermagem*

21/04/2018 12:00 LAIS MARIA RODRIGUES FROTA — Anotações de Enfermagem

Administrado medicamento: Dipirona Sódica 500mg Cp. | Dose: 1 cp | Via: VO | Da prescrição: 1336473 | LAIS MARIA RODRIGUES FROTA | 21/04/2018 12:00:00 |

Medicamentos Administrados

Medicamentos	Horário	Dose	Via	ACM	SN	Executor	Conselho
Reparil Gel (bg 1,06g-30g)	20/04/18 14:34:22	1	UT			JACQUELINE DE ALENCAR	
Dipirona Sódica 500mg Cp.	20/04/18 18:33:36	1	VO			JAÍLA OLIVEIRA DIAS	
Dipirona Sódica 500mg Cp	20/04/18 23:55:40	1	VO			DENISE SILVA SOUSA	
Dipirona Sódica 500mg Cp.	21/04/18 06:20:56	1	VO			ELINA DA SILVA LEAL	
Dipirona Sódica 500mg Cp	21/04/18 12:39:57	1	VO			LAIS MARIA RODRIGUES	
Tylex 30mg Cp.	20/04/18 15:02:55	1	VO			JAÍLA OLIVEIRA DIAS	
Tylex 30mg Cp.	20/04/18 23:55:28	1	VO			DENISE SILVA SOUSA	
Tylex 30mg Cp.	21/04/18 06:21:14	1	VO			ELINA DA SILVA LEAL	
Omeprazol Cp (20 mg)	21/04/18 06:21:08	1	VO			ELINA DA SILVA LEAL	

Num. 3826433 - Pág. 15
Assinado eletronicamente por: SERGIO LUIZ OLIVEIRA LOBAO - 27/11/2018 18:18:13
https://tjpi.pje.jus.br:443/pje/Processo/ConsultaDocumento/listView.seam?x=18112718181390400000003690155
Número do documento: 18112718181390400000003690155

prontomed

PRONTOMED ADULTO

Prescrição Eletrônica Paciente

1569191

Paciente	**FRANCISCA MARIA FERNANDES DE SOUSA**	Atendimento	**1.569.191** Prontuário **444.117**
Nascimento	01/05/1989 **28a 11m 20d** Peso	Convênio	MEDPLAN / APARTAMENTO
Data Entrada	06/04/2018 01:01:11	Liberação	21/04/2018 11:16:15 Prescrição **1339819**
Médico Resp	**Dr. Marcio Batista de Carvalho (CRM 5047)**	Data Prescr.	**21/04/2018 11:15:00**
Prescritor	**NORMA MARIA DE CASSIA LIMA**	Validade	21/04/2018 15:00:00 / 22/04/2018 14:59:59
Setor	**Posto Frutas - PMA - 2° andar**	Leito/Quarto	ABACATE
CID	**V03.1 Acid trans**		

Diretor Técnico Médico:

Recomendações

Cuidados e observação

Monitorização de PA não invasiva com manguito descartável

Colchão de Ar

Compressão Pneumática Intermitente

Dietas

LIVRE

Medicamentos

			Horários
9 Plamet Inj. Ap (5mg/ml-2ml)	1 Ampola	ACM IV	ACM
Separar 1 Ampola do medicamento em 10 Mililitros de Água Destilada Estéril Ampola C/ 10 mL			
Observação:			
12 Dipirona Sódica Inj. Ap (500mg/ml-2 mL)	1 Ampola	ACM IV	ACM
Separar 2 Mililitros do medicamento em 10 Mililitros de Água Destilada Estéril Ampola C/ 10 mL			
Observação:			
13 Dipirona Sódica 500mg Cp.	1 Comprimido	6/6 h. VO	18 00 06 12
Observação:			
Lexotan 3mg Cp.	1 Comprimido	ACM VO	ACM
Observação:			
Omeprazol Cp (20 mg)	1 Cápsula	Antes Cafe 6h - Manhã VO	06
Observação:			
Tilatil Cp (20 mg)	1 Comprimido	ACM VO	ACM
Observação:			
Tylex 30mg Cp.	1 Comprimido	3x ao dia VO	15 23 07
Observaçao			
Zofran Cp (8 mg)	1 Comprimido	ACM VO	ACM
Observação:			
24 Reparil Gel (bg 1,06g-30g)	1 Grama	2x ao dia UT	15 03
Observação:			

Procedimentos

	Horas	Intervalo	Horários	Material
2 Retirar Cateter Venoso Central		1 Vez	15	
3 Curativo Transparente p/ Acesso Venoso Central		1x Manhã	10	

Assinado eletronicamente por: SERGIO LUIZ OLIVEIRA LOBAO - 27/11/2018 18:18:13
https://tjpi.pje.jus.br:443/pje/Processo/ConsultaDocumento/listView.seam?x=18112718181390400000003690155
Número do documento: 18112718181390400000003690155

PRONTOMED ADULTO

Prescrição Eletrônica Paciente

1569191

Paciente	**FRANCISCA MARIA FERNANDES DE SOUSA**	Atendimento	**1.569.191**	Prontuário	**444.117**
Nascimento	01/05/1989 **28a 11m 20d** Peso	Convênio	MEDPLAN / APARTAMENTO		
Data Entrada	06/04/2018 01:01:11	Liberação	21/04/2018 11:16:15	Prescrição	**1339819**
Médico Resp	**Dr. Marcio Batista de Carvalho (CRM 5047)**	Data Prescr	**21/04/2018 11:15:00**		
Prescritor	**NORMA MARIA DE CASSIA LIMA**	Validade	21/04/2018 15:00:00 / 22/04/2018 14:59:59		
Setor	**Posto Frutas - PMA - 2° andar**	Leito/Quarto	ABACATE		
CID	**V03.1 Acid trans**				

8 Curativo c/ Hidrogel + Alginato	Agora.	14:13			
13 Curativo Alginato de Prata	1x Manhã	10			
Kit Curativo Alginato de Prata					
14 Curativo Hidrocoloide	1x Manhã	10			
15 Prontosan	1 Vez	15			
16 Fisioterapia Respiratória	8/8 h.	15	23	07	
17 Curativo Grande Porte	1x Manhã	10			
18 Fisioterapia Motora	8/8 h.	15	23	07	

Norma M. C. Lima Sarmento V. Martins
CRM 6315

18 horas

PA = 12/8

R = 20

P = 76

TAX = 36 C

Assinado eletronicamente por: SERGIO LUIZ OLIVEIRA LOBAO - 27/11/2018 18:18:13
https://tjpi.pje.jus.br:443/pje/Processo/ConsultaDocumento/listView.seam?x=18112718181390400000003690155
Número do documento: 18112718181390400000003690155

Relatório Consolidado de ENFERMAGEM

prontomed

21/04/18 - 22/04/18

1569191

Paciente	FRANCISCA MARIA FERNANDES DE SOUSA	Atendimento	1569191
Data Nascto.	01/05/1989 29 Anos Sexo Feminino	Prontuário	444117
Endereço	RUA SANTA CATARINA , 1433 VILA NOVA CONQUISTA UNIÃO PI	Data Entrada	06/04/2018 01:01
Convênio	MEDPLAN	Data Alta	
Setor Atend.	Posto Frulas - PMA - 2° andar Procedência Pronto Socorro	Unidade	ABACATE

Data	HoraDia	FR	FC	PA	PV	Temp	SO²	Profissional
21/04 20:09	20		98	130 / 70		36.3	98	MARTA LILIAN ELÓI DE MESQUITA -
22/04 06:00	6			130 / 80				MARTA LILIAN ELÓI DE MESQUITA -

Escala TEV

Dt avaliacao	Profissional	Risco	Resultado
21/04/2018 10:38	PRISCILA DO VALE MACHADO -	Baixo	Não há indicação de profilaxia medicamentosa ou métodos físicos; O paciente deve ter sua deambulação incentivada e deve ser reavaliado em 2 dias, caso permaneça internado. Atenção: essa orientação é baseada em diretrizes internacionais e serve apenas como suporte adicional à decisão clínica, permanecendo a critério médico a prescrição definitiva da profilaxia aplicável ao caso.

Dt Evolucao	Profissional	Tipo evolução
21/04/2018 15:00	LAIS MARIA RODRIGUES FROTA	Anotações de Enfermagem

Administrado medicamento: Tylex 30mg Cp. | Dose: 1 cp | Via: VO | Da prescrição: 1339819 | LAIS MARIA RODRIGUES FROTA | 21/04/2018 15:00:00 |

21/04/2018 17:19 PRISCILA DO VALE MACHADO — Enfermagem - Evolução

PACIENTE INTERNADA COM ***HD: POLITRAUMA - FRATURA MULTIPLA [MSD - CLAVICULA UMERO, RADIO ULNA] + PO CORREÇÃO FRATURA DE CLAVÍCULA D [09.04].*** *EVOLUI CONSCIENTE, ORIENTADA, NORMOTENSA, NORMOCARDICA, NOMOTERMICA, NORMOCORADA, EDEMA EM MMSS, RESPONSIVA AO DIALOGO. RESPIRANDO EM AA SEM APORTE DE O², DIETA VO BRANDA COM BOA ACEITAÇÃO. DIURESE ESPONTANEA. REALIZADO CURATIVO EM OMBRO DIREITO COM LESÃO EXTENSA COM MODERADA SECREÇÃO SEROPURULENTA,PRESENÇA DE FASCIA MUSCULAR, TECIDO DE GRANULAÇÃO, ESFACELO , UTILIZO 02SF 500ML + TRANSOFIXO + 05 PARES DE LUVA DE PROCEDIMENTO + 2 PARES DE LUVA ESTERIL N°6,5 + 2 ATADURAS 12CM+ 15 PACOTES DE GAZE + AGE + AGE C/ ALGINATO + PRONTOSAN + 1 COMPRESSA ESTERIL + MICROPORE + ESPARADRAPO. SEM QUEIXAS NO MOMENTO.EM ANTIBICOTERAPIA, SEGUE AOS CUIDADOS DE ENFERMAGEM*

ACD. ENF. GISELE.

21/04/2018 18:00 LAIS MARIA RODRIGUES FROTA — Anotações de Enfermagem

Administrado medicamento: Dipirona Sódica 500mg Cp. | Dose: 1 cp | Via: VO | Da prescrição: 1339819 | LAIS MARIA RODRIGUES FROTA | 21/04/2018 18:00:00 |

21/04/2018 20:10 MARTA LILIAN ELÓI DE MESQUITA — Anotações de Enfermagem

Pct. vitima de acidente de transito,consciente,orientada,fásica,sem acesso,braço direito na tipóia,sem queixas,sob cuidados da enfermagem.

21/04/2018 23:08 MARTA LILIAN ELÓI DE MESQUITA — Anotações de Enfermagem

Administrado medicamento: Tylex 30mg Cp. | Dose: 1 cp | Via: VO | Da prescrição: 1339819 | MARTA LILIAN ELÓI DE MESQUITA | 21/04/2018 23:00:00 |

22/04/2018 00:00 MARTA LILIAN ELÓI DE MESQUITA — Anotações de Enfermagem

Relatório Consolidado de ENFERMAGEM

prontomed

21/04/18 - 22/04/18

1569191

Paciente	FRANCISCA MARIA FERNANDES DE SOUSA	Atendimento	1569191
Data Nascto.	01/05/1989 29 Anos Sexo Feminino	Prontuário	444117
Endereço	RUA SANTA CATARINA , 1433 VILA NOVA CONQUISTA UNIÃO PI	Data Entrada	06/04/2018 01:01
Convênio	MEDPLAN	Data Alta	
Setor Atend.	Posto Frulas - PMA - 2° andar Procedência Pronto Socorro	Unidade	ABACATE

Administrado medicamento: Dipirona Sódica 500mg Cp. | Dose: 1 cp | Via: VO | Da prescrição: 1339819 | MARTA LILIAN ELÓI DE MESQUITA | 22/04/2018 00:00:00 |

22/04/2018 03:00 MARTA LILIAN ELÓI DE MESQUITA — Anotações de Enfermagem

Administrado medicamento: Reparil Gel (bg 1,06g-30g) | Dose: 1 g | Via: UT | Da prescrição: 1339819 | MARTA LILIAN ELÓI DE MESQUITA | 22/04/2018 03:00:00 |

22/04/2018 06:00 MARTA LILIAN ELÓI DE MESQUITA — Anotações de Enfermagem

Administrado medicamento: Dipirona Sódica 500mg Cp. | Dose: 1 cp | Via: VO | Da prescrição: 1339819 | MARTA LILIAN ELÓI DE MESQUITA | 22/04/2018 06:00:00 |

22/04/2018 06:00 MARTA LILIAN ELÓI DE MESQUITA — Anotações de Enfermagem

Administrado medicamento: Omeprazol Cp (20 mg) | Dose: 1 cap | Via: VO | Da prescrição: 1339819 | MARTA LILIAN ELÓI DE MESQUITA | 22/04/2018 06:00:00 |

22/04/2018 06:44 MARTA LILIAN ELÓI DE MESQUITA — Anotações de Enfermagem

Administrado medicamento: Tylex 30mg Cp. | Dose: 1 cp | Via: VO | Da prescrição: 1339819 | MARTA LILIAN ELÓI DE MESQUITA | 22/04/2018 07:00:00 |

22/04/2018 07:02 JACQUELINE DE ALENCAR SOUSA — Anotações de Enfermagem

*CLIENTE COM **HD: POLITRAUMA - FRATURA MULTIPLA [MSD - CLAVICULA UMERO, RADIO ULNA] + PO CORREÇÃO FRATURA DE CLAVÍCULA + PO DE CORREÇÃO DE FRATURA DE ANTEBRAÇO ,** CONSCIENTE, ORIENTADA, FASICA, RESPIRANDO EM AA SEM APORTE DE O². SEM AVP, MEDICAÇÕES VO, DIETA VO BEM ACEITA, DIURESE ESPONTÂNEA, SEGUE AOS CUIDADOS DE ENFERMAGEM.*

22/04/2018 08:54 VIRNA MARIA BATISTA VELOSO — Enfermagem - Evolução

Paciente segue em 16DIH, com hd de acidente motocicdisto e em razão múltiplas fraturas em msd, em pós de correção de fraturas com dr alisson, porém segue com **ferida traumática em região de ombro D.** consciente, orientada, responssiva ao dialogo, eupneica, normocorda, normotensa, normocardica, sem avp, aceitando bem dieta vo oferecida, evacuações presentes e diurese presente espontanea.

22/04/2018 12:01 JAÍLA OLIVEIRA DIAS — Anotações de Enfermagem

Administrado medicamento: Dipirona Sódica 500mg Cp. | Dose: 1 cp | Via: VO | Da prescrição: 1339819 | JAÍLA OLIVEIRA DIAS | 22/04/2018 12:00:00 |

Medicamentos Administrados

Medicamentos	Horário	Dose	Via	ACM	SN	Executor	Conselho
Reparil Gel (bg 1,06g-30g)	22/04/18 06:44:20	1	UT			MARTA LILIAN ELÓI DE	
Dipirona Sódica 500mg Cp.	21/04/18 18:09:50	1	VO			LAIS MARIA RODRIGUES	
Dipirona Sodica 500mg Cp	22/04/18 00:18:24	1	VO			MARTA LILIAN ELÓI DE	
Dipirona Sódica 500mg Cp.	22/04/18 06:43:15	1	VO			MARTA LILIAN ELÓI DE	
Dipirona Sódica 500mg Cp	22/04/18 12:01:39	1	VO			JAÍLA OLIVEIRA DIAS	
Tylex 30mg Cp.	21/04/18 15:54:27	1	VO			LAIS MARIA RODRIGUES	
Tylex 30mg Cp.	21/04/18 23:08:49	1	VO			MARTA LILIAN ELÓI DE	
Tylex 30mg Cp.	22/04/18 06:44:27	1	VO			MARTA LILIAN ELÓI DE	
Omeprazol Cp (20 mg)	22/04/18 06:43:52	1	VO			MARTA LILIAN ELÓI DE	

Num. 3826437 - Pág. 1

Assinado eletronicamente por: SERGIO LUIZ OLIVEIRA LOBAO - 27/11/2018 18:18:14
https://tjpi.pje.jus.br:443/pje/Processo/ConsultaDocumento/listView.seam?x=18112718181403000000003690159
Número do documento: 18112718181403000000003690159

prontomed

PRONTOMED ADULTO

Prescrição Eletrônica Paciente

1569191

Paciente	**FRANCISCA MARIA FERNANDES DE SOUSA**	Atendimento	**1.569.191**	Prontuário	**444.117**
Nascimento	01/05/1989 **28a 11m 21d** Peso	Convênio	MEDPLAN / APARTAMENTO		
Data Entrada	06/04/2018 01:01:11	Liberação	22/04/2018 12:30:29	Prescrição	**1341580**
Médico Resp	**Dr. Marcio Batista de Carvalho (CRM 5047)**	Data Prescr.	**22/04/2018 12:29:00**		
Prescritor	**Jefferson de Sousa Costa (CRM 6811)**	Validade	22/04/2018 15:00:00 / 23/04/2018 14:59:59		
Setor	**Posto Frutas - PMA - 2° andar**	Leito/Quarto	ABACATE		
CID	**V03.1 Acid trans**				

Diretor Técnico Médico:

Recomendações

Cuidados e observação

Monitorização de PA não invasiva com manguito descartável

Colchão de Ar

Compressão Pneumática Intermitente

Dietas

LIVRE

Medicamentos		Horário	ID
9 Plamet Inj. Ap (5mg/ml-2ml)	1 Ampola ACM IV	ACM	
Separar 1 Ampola do medicamento em 10 Mililitros de Água Destilada Estéril Ampola C/ 10 mL			
Observação:			
12 Dipirona Sódica Inj. Ap (500mg/ml-2 mL)	1 Ampola ACM IV	ACM	
Separar 2 Mililitros do medicamento em 10 Mililitros de Água Destilada Estéril Ampola C/ 10 mL			
Observação:			
13 Dipirona Sódica 500mg Cp.	1 Comprimido 6/6 h. VO	18 00 06 12	
Observação:			
Lexotan 3mg Cp.	1 Comprimido ACM VO	ACM	
Observação:			
Omeprazol Cp (20 mg)	1 Cápsula Antes Cafe 6h - Manhã VO	06	
Observação:			
Tilatil Cp (20 mg)	1 Comprimido ACM VO	ACM	
Observação:			
Tylex 30mg Cp.	1 Comprimido 3x ao dia VO	15 23 07	
Observação:			
Zofran Cp (8 mg)	1 Comprimido ACM VO	ACM	
Observação:			
24 Reparil Gel (bg 1,06g-30g)	1 Grama 2x ao dia UT	15 03	
Observação:			

Procedimentos		Horário	Id
3 Retirar Cateter Venoso Central	1 Vez	15	
4 Curativo Transparente p/ Acesso Venoso Central	1x Manhã	10	

Assinado eletronicamente por: SERGIO LUIZ OLIVEIRA LOBAO - 27/11/2018 18:18:14
https://tjpi.pje.jus.br:443/pje/Processo/ConsultaDocumento/listView.seam?x=18112718181403000000003690159
Número do documento: 18112718181403000000003690159

PRONTOMED ADULTO

Prescrição Eletrônica Paciente

1569191

Paciente	**FRANCISCA MARIA FERNANDES DE SOUSA**	Atendimento	**1.569.191**	Prontuário	**444.117**
Nascimento	01/05/1989 **28a 11m 21d** Peso:	Convênio	MEDPLAN / APARTAMENTO		
Data Entrada	06/04/2018 01:01:11	Liberação	22/04/2018 12:30:29	Prescrição	**1341580**
Médico Resp	**Dr. Marcio Batista de Carvalho (CRM 5047)**	Data Prescr.	**22/04/2018 12:29:00**		
Prescritor	**Jefferson de Sousa Costa (CRM 6811)**	Validade	22/04/2018 15:00:00 / 23/04/2018 14:59:59		
Setor	**Posto Frutas - PMA - 2° andar**	Leito/Quarto	ABACATE		
CID	**V03.1 Acid trans**				

9	Curativo c/ Hidrogel + Alginato	Agora.		14:13	
14	Curativo Alginato de Prata	1x Manhã		10	
	Kit Curativo Alginato de Prata				
15	Curativo Hidrocoloide	1x Manhã		10	
16	Prontosan	1 Vez		15	
17	Fisioterapia Respiratória	8/8 h.	15	23	07
18	Curativo Grande Porte	1x Manhã		10	
19	Fisioterapia Motora	8/8 h.	15	23	07

Dr. Jefferson de Sousa Costa
CRM 6811

Assinado eletronicamente por: SERGIO LUIZ OLIVEIRA LOBAO - 27/11/2018 18:18:14
https://tjpi.pje.jus.br:443/pje/Processo/ConsultaDocumento/listView.seam?x=18112718181403000000003690159
Número do documento: 18112718181403000000003690159

prontomed

PRONTOMED ADULTO

Prescrição Eletrônica Paciente

1569191

Paciente	**FRANCISCA MARIA FERNANDES DE SOUSA**	Atendimento	**1.569.191**	Prontuário	**444.117**
Nascimento	01/05/1989 **28a 11m 21d** Peso	Convênio	MEDPLAN / APARTAMENTO		
Data Entrada	06/04/2018 01:01:11	Liberação	22/04/2018 16:32:46	Prescrição	**1341856**
Médico Resp	**Dr. Marcio Batista de Carvalho (CRM 5047)**	Data Prescr.	**22/04/2018 16:32:00**		
Prescritor	**Rafaela de Brito Alves (CRM 5211)**	Validade	22/04/2018 17:00:00 / 23/04/2018 14:59:59		
Setor	**Posto Frutas - PMA - 2° andar**	Leito/Quarto	ABACATE		
CID	**V03.1 Acid trans**				

Diretor Técnico Médico:

Procedimentos/Serviços/Exames	Qtd.	Intervalo	Horários	Material
1 Curativo c/ AGE		1x Manhã	10	

Dra. Rafaela Alves
CRM 5211

Assinado eletronicamente por: SERGIO LUIZ OLIVEIRA LOBAO - 27/11/2018 18:18:14
https://tjpi.pje.jus.br:443/pje/Processo/ConsultaDocumento/listView.seam?x=18112718181403000000003690159
Número do documento: 18112718181403000000003690159

Relatório Consolidado de ENFERMAGEM

prontomed

22/04/18 - 23/04/18

1569191

Paciente	FRANCISCA MARIA FERNANDES DE SOUSA	Atendimento	1569191
Data Nascto	01/05/1989 29 Anos Sexo Feminino	Prontuário	444117
Endereço	RUA SANTA CATARINA , 1433 VILA NOVA CONQUISTA UNIÃO PI	Data Entrada	06/04/2018 01:01
Convênio	MEDPLAN	Data Alta	
Setor Atend.	Posto Frutas - PMA - 2° andar Procedência Pronto Socorro	Unidade	ABACATE

Data	HoraDia	FR.	FC	PA	PV	Temp	SO*	Profissional
22/04 12 00	12	20	84	130 / 70		36 5	97	JACQUELINE DE ALENCAR SOUSA -
22/04 17 31	18	20	97	120 / 70		36 7	97	JACQUELINE DE ALENCAR SOUSA -

Escala Braden

Dt avaliacao	Profissional	Pontuação	Resultado
23/04/2018 13:57	PRISCILA DO VALE MACHADO -	17,00	risco leve

Dt Evolucao	Profissional	Tipo evolução
22/04/2018 08:54	VIRNA MARIA BATISTA VELOSO	Enfermagem - Evolução

Paciente segue em 16DIH, com hd de acidente motociclisto e em razão multiplas fraturas em msd, em pói de correção de fraturas com dr alisson, porém segue com **ferida traumática em região de ombro D**, consciente, orientada, responssiva ao dialogo, eupneica, normocorda, normotensa, normocardica, sem avp, aceitando bem dieta vo oferecida, evacuações presentes e diurese presente espontanea.

22/04/2018 15:00 JAÍLA OLIVEIRA DIAS — Anotações de Enfermagem

Administrado medicamento: Tylex 30mg Cp. | Dose: 1 cp | Via: VO | Da prescrição: 1341580 | JAÍLA OLIVEIRA DIAS | 22/04/2018 15:00:00 |

22/04/2018 18:00 JAÍLA OLIVEIRA DIAS — Anotações de Enfermagem

Administrado medicamento: Dipirona Sódica 500mg Cp. | Dose: 1 cp | Via: VO | Da prescrição: 1341580 | JAÍLA OLIVEIRA DIAS | 22/04/2018 18:00:00 |

22/04/2018 19:00 DENISE SILVA SOUSA — Anotações de Enfermagem

*RECEBO PCTE EM REPOUSO NO LEITO COM **HD: POLITRAUMA - FRATURA MULTIPLA [MSD - CLAVICULA UMERO, RADIO ULNA] + PO CORREÇÃO FRATURA DE CLAVÍCULA + PO DE CORREÇÃO DE FRATURA DE ANTEBRAÇO** , CONSCIENTE, ORIENTADA, FASICA, RESPIRANDO EM AA SEM APORTE DE O², SEM AVP, MEDICAÇÕES VO, DIETA VO BEM ACEITA, DIURESE ESPONTÂNEA, SEGUE AOS CUIDADOS DE ENFERMAGEM.*

22/04/2018 23:20 ELINA DA SILVA LEAL — Anotações de Enfermagem

Administrado medicamento: Tylex 30mg Cp. | Dose: 1 cp | Via: VO | Da prescrição: 1341580 | ELINA DA SILVA LEAL | 22/04/2018 23:00:00 |

22/04/2018 23:20 ELINA DA SILVA LEAL — Anotações de Enfermagem

Administrado medicamento: Dipirona Sódica 500mg Cp. | Dose: 1 cp | Via: VO | Da prescrição: 1341580 | ELINA DA SILVA LEAL | 23/04/2018 00:00:00 |

23/04/2018 06:08 DENISE SILVA SOUSA — Anotações de Enfermagem

Administrado medicamento: Reparil Gel (bg 1,06g-30g) | Dose: 1 g | Via: UT | Da prescrição: 1341580 | DENISE SILVA SOUSA | 23/04/2018 03:00:00 |

23/04/2018 06:08 DENISE SILVA SOUSA — Anotações de Enfermagem

Administrado medicamento: Dipirona Sódica 500mg Cp. | Dose: 1 cp | Via: VO | Da prescrição: 1341580 | DENISE SILVA SOUSA | 23/04/2018 06:00:00 |

23/04/2018 06:08 DENISE SILVA SOUSA — Anotações de Enfermagem

Administrado medicamento: Omeprazol Cp (20 mg) | Dose: 1 cap | Via: VO | Da prescrição: 1341580 | DENISE SILVA SOUSA | 23/04/2018 06:00:00 |

23/04/2018 06:08 DENISE SILVA SOUSA — Anotações de Enfermagem

Administrado medicamento: Tylex 30mg Cp. | Dose: 1 cp | Via: VO | Da prescrição: 1341580 | DENISE SILVA SOUSA | 23/04/2018 07:00:00 |

23/04/2018 07 38 MARIA DA SOLIDADE PEREIRA DOS SANTOS — Anotações de Enfermagem

*CLIENTE COM **HD: POLITRAUMA - FRATURA MULTIPLA [MSD - CLAVICULA UMERO, RADIO ULNA] + PO CORREÇÃO FRATURA DE CLAVÍCULA + PO DE CORREÇÃO DE FRATURA DE ANTEBRAÇO** , CONSCIENTE, ORIENTADA, FASICA, RESPIRANDO EM AA SEM APORTE DE O², SEM AVP, MEDICAÇÕES VO, DIETA VO BEM ACEITA, DIURESE ESPONTÂNEA, SEGUE AOS CUIDADOS*

Relatório Consolidado de ENFERMAGEM

prontomed

22/04/18 - 23/04/18

1569191

Paciente	FRANCISCA MARIA FERNANDES DE SOUSA	Atendimento	1569191
Data Nascto	01/05/1989 29 Anos Sexo Feminino	Prontuário	444117
Endereço	RUA SANTA CATARINA , 1433 VILA NOVA CONQUISTA UNIÃO PI	Data Entrada	06/04/2018 01:01
Convênio	MEDPLAN	Data Alta	
Setor Atend.	Posto Frutas - PMA - 2° andar Procedência Pronto Socorro	Unidade	ABACATE

DE ENFERMAGEM.

23/04/2018 12.00 LAIS MARIA RODRIGUES FROTA — Anotações de Enfermagem

Administrado medicamento: Dipirona Sódica 500mg Cp. | Dose: 1 cp | Via: VO | Da prescrição: 1342813 | LAIS MARIA RODRIGUES FROTA | 23/04/2018 12:00:00 |

Medicamentos Administrados

Medicamentos	Horário	Dose	Via	ACM	SN	Executor	Conselho
Reparil Gel (bg 1,06g-30g)	23/04/18 06 08.27	1	UT			DENISE SILVA SOUSA	
Dipirona Sódica 500mg Cp.	22/04/18 18 09 10	1	VO			JAÍLA OLIVEIRA DIAS	
Dipirona Sódica 500mg Cp	22/04/18 23:20:32	1	VO			ELINA DA SILVA LEAL	
Dipirona Sódica 500mg Cp	23/04/18 06.08.33	1	VO			DENISE SILVA SOUSA	
Tylex 30mg Cp.	22/04/18 15.27 26	1	VO			JAÍLA OLIVEIRA DIAS	
Tylex 30mg Cp.	22/04/18 23.20:24	1	VO			ELINA DA SILVA LEAL	
Tylex 30mg Cp.	23/04/18 06:08:45	1	VO			DENISE SILVA SOUSA	
Omeprazol Cp (20 mg)	23/04/18 06:08:39	1	VO			DENISE SILVA SOUSA	
Dipirona Sódica 500mg Cp	23/04/18 12:34:14	1	VO			LAIS MARIA RODRIGUES	

Num. 3826437 - Pág. 5

Assinado eletronicamente por: SERGIO LUIZ OLIVEIRA LOBAO - 27/11/2018 18:18:14
https://tjpi.pje.jus.br:443/pje/Processo/ConsultaDocumento/listView.seam?x=18112718181403000000003690159
Número do documento: 18112718181403000000003690159

PRONTOMED ADULTO

Prescrição Eletrônica Paciente

1569191

Paciente	**FRANCISCA MARIA FERNANDES DE SOUSA**	Atendimento	**1.569.191**	Prontuário	**444.117**
Nascimento	01/05/1989 **28a 11m 22d** Peso	Convênio	MEDPLAN / APARTAMENTO		
Data Entrada	06/04/2018 01:01:11	Liberação	23/04/2018 07:49:25	Prescrição	**1342813**
Médico Resp	**Dr. Marcio Batista de Carvalho (CRM 5047)**	Data Prescr.	**23/04/2018 07:48:00**		
Prescritor	**Vinicius Ribeiro Dias (CRM 6840)**	Validade	23/04/2018 08:00:00 / 24/04/2018 14:59:59		
Setor	**Posto Frutas - PMA - 2° andar**	Leito/Quarto	ABACATE		
CID	**V03.1 Acid trans**				

Diretor Técnico Médico:

Recomendações

Cuidados e observação

Monitorização de PA não invasiva com manguito descartável

Colchão de Ar

Compressão Pneumática Intermitente

Dietas

LIVRE

Medicamentos

		Horários
9 Plamet Inj. Ap (5mg/ml-2ml)	1 Ampola ACM IV	ACM
Separar 1 Ampola do medicamento em 10 Mililitros de Água Destilada Estéril Ampola C/ 10 mL		
Observação:		
12 Dipirona Sódica Inj. Ap (500mg/ml-2 mL)	1 Ampola ACM IV	ACM
Separar 2 Mililitros do medicamento em 10 Mililitros de Água Destilada Estéril Ampola C/ 10 mL		
Observação:		
13 Dipirona Sódica 500mg Cp.	1 Comprimido 6/6 h. VO	(12) 18 00 06 12
Observação:		
Lexotan 3mg Cp.	1 Comprimido ACM VO	ACM
Observação:		
Omeprazol Cp (20 mg)	1 Cápsula Antes Cafe 6h - Manhã VO	06
Observação:		
Tilatil Cp (20 mg)	1 Comprimido ACM VO	ACM
Observação:		
Tylex 30mg Cp.	1 Comprimido 3x ao dia VO	(08) 16 00 08
Observação:		
Zofran Cp (8 mg)	1 Comprimido ACM VO	ACM
Observação:		
24 Reparil Gel (bg 1,06g-30g)	1 Grama 2x ao dia UT	(08) 20 08
Observação:		

Procedimentos/Serviços/Exames

	Ação/Intervalo	Horários	Material
1 Curativo c/ AGE	1x Manhã	10	
2 Curativo c/ Hidrogel + Alginato	Agora.	14:13	

Assinado eletronicamente por: SERGIO LUIZ OLIVEIRA LOBAO - 27/11/2018 18:18:14
https://tjpi.pje.jus.br:443/pje/Processo/ConsultaDocumento/listView.seam?x=18112718181403000000003690159
Número do documento: 18112718181403000000003690159

PRONTOMED ADULTO

Prescrição Eletrônica Paciente

1569191

Paciente	**FRANCISCA MARIA FERNANDES DE SOUSA**	Atendimento	**1.569.191**	Prontuário	**444.117**
Nascimento	01/05/1989 **28a 11m 22d** Peso	Convênio	MEDPLAN / APARTAMENTO		
Data Entrada	06/04/2018 01:01:11	Liberação	23/04/2018 07:49:25	Prescrição	**1342813**
Médico Resp	**Dr. Marcio Batista de Carvalho (CRM 5047)**	Data Prescr.	**23/04/2018 07:48:00**		
Prescritor	**Vinicius Ribeiro Dias (CRM 6840)**	Validade	23/04/2018 08:00:00 / 24/04/2018 14:59:59		
Setor	**Posto Frutas - PMA - 2° andar**	Leito/Quarto	ABACATE		
CID	**V03.1 Acid trans**				

3 Curativo Alginato de Prata	ACM		ACM		
Kit Curativo Alginato de Prata					
4 Curativo Hidrocoloide	1x Manhã		10		
5 Prontosan	1 Vez	15	15		
6 Fisioterapia Respiratória	8/8 h.	15	23 15	07	
7 Curativo Grande Porte	1x Manhã		10		
8 Fisioterapia Motora	8/8 h.	15	23 15	07	

Dr. Vinicius Ribeiro Dias
CRM 6840

Assinado eletronicamente por: SERGIO LUIZ OLIVEIRA LOBAO - 27/11/2018 18:18:14
https://tjpi.pje.jus.br:443/pje/Processo/ConsultaDocumento/listView.seam?x=18112718181403000000003690159
Número do documento: 18112718181403000000003690159

Relatório Consolidado de ENFERMAGEM

prontomed 23/04/18 - 24/04/18 1569191

Paciente	FRANCISCA MARIA FERNANDES DE SOUSA	Atendimento	1569191
Data Nascto.	01/05/1989 29 Anos Sexo Feminino	Prontuário	444117
Endereço	RUA SANTA CATARINA , 1433 VILA NOVA CONQUISTA UNIÃO PI	Data Entrada	06/04/2018 01:01
Convênio	MEDPLAN	Data Alta	
Setor Atend.	Posto Frutas - PMA - 2° andar Procedência Pronto Socorro	Unidade	ABACATE

Data	HoraDia	FR	FC	PA	PV	Temp	SO²	Profissional
23/04 17:59	16	20	96	130 / 80		36.4	98	MARIA DA SOLIDADE PEREIRA DOS SANTOS -
24/04 00:00	0	21	76	120 / 80		36	98	LEILIANE MELO DE OLIVEIRA -
24/04 06:00	6	22	98	120 / 80		36.2	98	LEILIANE MELO DE OLIVEIRA -

Escala Braden

Dt avaliação	Profissional	Pontuação	Resultado
24/04/2018 13:26	VIRNA MARIA BATISTA VELOSO -	21,00	sem risco

Dt Evolução	Profissional	Tipo evolução
23/04/2018 16:00	LAIS MARIA RODRIGUES FROTA	Anotações de Enfermagem

Administrado medicamento: Tylex 30mg Cp. | Dose: 1 cp | Via: VO | Da prescrição: 1342813 | LAIS MARIA RODRIGUES FROTA | 23/04/2018 16:00:00 |

23/04/2018 17:15 PRISCILA DO VALE MACHADO — Enfermagem - Evolução

PACIENTE INTERNADA COM ***HD: POLITRAUMA - FRATURA MULTIPLA [MSD - CLAVICULA UMERO, RADIO ULNA] + PO CORREÇÃO FRATURA DE CLAVÍCULA D [09.04].*** *EVOLUI CONSCIENTE, ORIENTADA, NORMOTENSA, NORMOCARDICA, NOMOTERMICA, NORMOCORADA, EDEMA EM MMSS, RESPONSIVA AO DIALOGO, RESPIRANDO EM AA SEM APORTE DE O², DIETA VO BRANDA COM BOA ACEITAÇÃO. DIURESE ESPONTANEA. REALIZADO CURATIVO EM OMBRO DIREITO COM LESÃO EXTENSA COM MODERADA SECREÇÃO SEROPURULENTA,PRESENÇA DE FASCIA MUSCULAR, TECIDO DE GRANULAÇÃO, ESFACELO . UTILIZO 02SF 500ML + TRANSOFIXO + 05 PARES DE LUVA DE PROCEDIMENTO + 2 PARES DE LUVA ESTERIL N°6,5 + 2 ATADURAS 12CM+ 15 PACOTES DE GAZE + AGE + AGE C/ ALGINATO + PRONTOSAN + 1 COMPRESSA ESTERIL + MICROPORE + ESPARADRAPO. SEM QUEIXAS NO MOMENTO,EM ANTIBICOTERAPIA, SEGUE AOS CUIDADOS DE ENFERMAGEM. Ag. visita da plastica-dra Rochele, a mesm informou que so viria amanha para avalia-la.*

23/04/2018 18:00 LAIS MARIA RODRIGUES FROTA — Anotações de Enfermagem

Administrado medicamento: Dipirona Sódica 500mg Cp. | Dose: 1 cp | Via: VO | Da prescrição: 1342813 | LAIS MARIA RODRIGUES FROTA | 23/04/2018 18:00:00 |

23/04/2018 19:15 LEILIANE MELO DE OLIVEIRA — Anotações de Enfermagem

PACIENTE SEGUE EM REPOUSO NO LEITO COM HD: ***POLITRAUMA - FRATURA MULTIPLA [MSD - CLAVICULA UMERO, RADIO ULNA] + PO CORREÇÃO FRATURA DE CLAVÍCULA + PO DE CORREÇÃO DE FRATURA DE ANTEBRAÇO*** *, CONSCIENTE, ORIENTADA, FASICA, RESPIRANDO EM AA SEM APORTE DE O², SEM AVP, MEDICAÇÕES VO, DIETA VO BEM ACEITA, DIURESE ESPONTÂNEA, SEGUE AOS CUIDADOS DA EQUIPE DE ENFERMAGEM.*

23/04/2018 20:00 LEILIANE MELO DE OLIVEIRA — Anotações de Enfermagem

Administrado medicamento: Reparil Gel (bg 1,06g-30g) | Dose: 1 g | Via: UT | Da prescrição: 1342813 | LEILIANE MELO DE OLIVEIRA | 23/04/2018 20:00:00 |

24/04/2018 00:00 LEILIANE MELO DE OLIVEIRA — Anotações de Enfermagem

Administrado medicamento: Dipirona Sódica 500mg Cp. | Dose: 1 cp | Via: VO | Da prescrição: 1342813 | LEILIANE MELO DE OLIVEIRA | 24/04/2018 00:00:00 |

24/04/2018 00:00 LEILIANE MELO DE OLIVEIRA — Anotações de Enfermagem

Administrado medicamento: Tylex 30mg Cp. | Dose: 1 cp | Via: VO | Da prescrição: 1342813 | LEILIANE MELO DE OLIVEIRA | 24/04/2018 00:00:00 |

24/04/2018 06:00 LEILIANE MELO DE OLIVEIRA — Anotações de Enfermagem

Administrado medicamento: Dipirona Sódica 500mg Cp. | Dose: 1 cp | Via: VO | Da prescrição: 1342813 | LEILIANE MELO DE OLIVEIRA | 24/04/2018 06:00:00 |

24/04/2018 06:00 LEILIANE MELO DE OLIVEIRA — Anotações de Enfermagem

Administrado medicamento: Omeprazol Cp (20 mg) | Dose: 1 cap | Via: VO | Da prescrição: 1342813 | LEILIANE MELO DE OLIVEIRA | 24/04/2018 06:00:00 |

Relatório Consolidado de ENFERMAGEM

prontomed 23/04/18 - 24/04/18 1569191

Paciente	FRANCISCA MARIA FERNANDES DE SOUSA	Atendimento	1569191
Data Nascto.	01/05/1989 29 Anos Sexo Feminino	Prontuário	444117
Endereço	RUA SANTA CATARINA , 1433 VILA NOVA CONQUISTA UNIÃO PI	Data Entrada	06/04/2018 01:01
Convênio	MEDPLAN	Data Alta	
Setor Atend.	Posto Frutas - PMA - 2° andar Procedência Pronto Socorro	Unidade	ABACATE

24/04/2018 07:02 JACQUELINE DE ALENCAR SOUSA — Anotações de Enfermagem

CLIENTE COM ***HD: POLITRAUMA - FRATURA MULTIPLA [MSD - CLAVICULA UMERO, RADIO ULNA] + PO CORREÇÃO FRATURA DE CLAVÍCULA + PO DE CORREÇÃO DE FRATURA DE ANTEBRAÇO*** *, CONSCIENTE, ORIENTADA, FASICA, RESPIRANDO EM AA SEM APORTE DE O², SEM AVP, MEDICAÇÕES VO, DIETA VO BEM ACEITA, DIURESE ESPONTÂNEA, SEGUE AOS CUIDADOS DE ENFERMAGEM.*

24/04/2018 08:00 JAÍLA OLIVEIRA DIAS — Anotações de Enfermagem

Administrado medicamento: Tylex 30mg Cp. | Dose: 1 cp | Via: VO | Da prescrição: 1342813 | JAÍLA OLIVEIRA DIAS | 24/04/2018 08:00:00 |

24/04/2018 08:10 JACQUELINE DE ALENCAR SOUSA — Anotações de Enfermagem

Administrado medicamento: Reparil Gel (bg 1,06g-30g) | Dose: 1 g | Via: UT | Da prescrição: 1342813 | JACQUELINE DE ALENCAR SOUSA | 24/04/2018 08:00:00 |

24/04/2018 08:34 VIRNA MARIA BATISTA VELOSO — Enfermagem - Evolução

Paciente segue em 18DIH, com hd de acidente motociclisto e em razão multiplas fraturas em msd, em pol de correção de fraturas com dr alisson, porém segue com **ferida traumática em região de ombro D**. consciente, orientada, responssiva ao dialogo, eupneica, normocorda, normotensa, normocardica, sem avp, aceitando bem dieta vo oferecida, evacuações presentes e diurese presente espontanea. Paciente em acompanhamento também com dra vanessa rochele (cirurgia plastica), segue aguardando visita da mesma. Segue sem queixas aos cuidados da enfermagem.

24/04/2018 12:00 JAÍLA OLIVEIRA DIAS — Anotações de Enfermagem

Administrado medicamento: Dipirona Sódica 500mg Cp. | Dose: 1 cp | Via: VO | Da prescrição: 1342813 | JAÍLA OLIVEIRA DIAS | 24/04/2018 12:00:00 |

Medicamentos Administrados

Medicamentos	Horário	Dose	Via	ACM	SN	Executor	Conselho
Reparil Gel (bg 1,06g-30g)	24/04/18 06:32:17	1	UT			LEILIANE MELO DE	
Reparil Gel (bg 1,06g-30g)	24/04/18 10:14:29	1	UT			JACQUELINE DE ALENCAR	
Dipirona Sódica 500mg Cp.	23/04/18 18:12:01	1	VO			LAIS MARIA RODRIGUES	
Dipirona Sódica 500mg Cp.	24/04/18 06:32:33	1	VO			LEILIANE MELO DE	
Dipirona Sódica 500mg Cp.	24/04/18 06:34:55	1	VO			LEILIANE MELO DE	
Dipirona Sódica 500mg Cp.	24/04/18 14:06:23	1	VO			JAÍLA OLIVEIRA DIAS	
Tylex 30mg Cp.	23/04/18 18:11:47	1	VO			LAIS MARIA RODRIGUES	
Tylex 30mg Cp.	24/04/18 06:32:47	1	VO			LEILIANE MELO DE	
Tylex 30mg Cp.	24/04/18 14:08:08	1	VO			JAÍLA OLIVEIRA DIAS	
Omeprazol Cp (20 mg)	24/04/18 06:35:07	1	VO			LEILIANE MELO DE	

Num. 3826437 - Pág. 8
Assinado eletronicamente por: SERGIO LUIZ OLIVEIRA LOBAO - 27/11/2018 18:18:14
https://tjpi.pje.jus.br:443/pje/Processo/ConsultaDocumento/listView.seam?x=18112718181403000000003690159
Número do documento: 18112718181403000000003690159

prontomed

PRONTOMED ADULTO

Prescrição Eletrônica Paciente

1569191

Paciente	**FRANCISCA MARIA FERNANDES DE SOUSA**	Atendimento	**1.569.191** Prontuário: **444.117**
Nascimento	01/05/1989 **28a 11m 23d** Peso	Convênio	MEDPLAN / APARTAMENTO
Data Entrada	06/04/2018 01:01:11	Liberação	24/04/2018 07:57:35 Prescrição **1347102**
Médico Resp	**Dr. Marcio Batista de Carvalho (CRM 5047)**	Data Prescr.	**24/04/2018 07:57:00**
Prescritor	**Vinicius Ribeiro Dias (CRM 6840)**	Validade	24/04/2018 08:00:00 / 25/04/2018 14:59:59
Setor	**Posto Frutas - PMA - 2° andar**	Leito/Quarto	ABACATE
CID	**V03.1 Acid trans**		

Diretor Técnico Médico:

Recomendações

Cuidados e observação

Monitorização de PA não invasiva com manguito descartável

Colchão de Ar

Compressão Pneumática Intermitente

Dietas

LIVRE

Medicamentos

9 Plamet Inj. Ap (5mg/ml-2ml)	1 Ampola ACM IV	ACM

Separar 1 Ampola do medicamento em 10 Mililitros de Água Destilada Estéril Ampola C/ 10 mL

Observação:

12 Dipirona Sódica Inj. Ap (500mg/ml-2 mL)	1 Ampola ACM IV	ACM

Separar 2 Mililitros do medicamento em 10 Mililitros de Água Destilada Estéril Ampola C/ 10 mL

Observação:

13 Dipirona Sódica 500mg Cp.	1 Comprimido 6/6 h. VO	12/ 18 00 06

Observação:

Lexoten 3mg Cp.	1 Comprimido ACM VO	ACM

Observação:

Omeprazol Cp (20 mg)	1 Cápsula Antes Cafe 6h - Manhã VO	06

Observação:

Tilatil Cp (20 mg)	1 Comprimido ACM VO	ACM

Observação:

Tylex 30mg Cp.	1 Comprimido 3x ao dia VO	08/ 16 00 08

Observação:

Zofran Cp (8 mg)	1 Comprimido ACM VO	ACM

Observação:

24 Reparil Gel (bg 1,06g-30g)	1 Grama 2x ao dia UT	08 16 00 08

Observação:

Procedimentos/Serviços/Exames

2 Curativo c/ AGE	1x Manhã	10	
3 Curetivo c/ Hidrogel + Alginato	Agora:	14:13	

Assinado eletronicamente por: SERGIO LUIZ OLIVEIRA LOBAO - 27/11/2018 18:18:14
https://tjpi.pje.jus.br:443/pje/Processo/ConsultaDocumento/listView.seam?x=18112718181403000000003690159
Número do documento: 18112718181403000000003690159

Relatório Consolidado de ENFERMAGEM

prontomed

01/05/18 - 02/05/18

1569191

Paciente	FRANCISCA MARIA FERNANDES DE SOUSA	Atendimento	1569191
Data Nascto.	01/05/1989 29 Anos Sexo Feminino	Prontuario	444117
Endereço	RUA SANTA CATARINA , 1433 VILA NOVA CONQUISTA UNIAO PI	Data Entrada	06/04/2018 01:01
Convênio	MEDPLAN	Data Alta	
Setor Atend.	Posto Frutas - PMA - 2° andar Procedência Pronto Socorro	Unidade	ABACATE

Data	HoraDia	FR	FC	PA	PV	Temp	SO²	Profissional
01/05 18:00	18	17	100	120 / 70		35.2	98	MARYANNE FRANCISCA FELIX CHAVES -
01/05 23:36	0		101	130 / 80		36	94	MARTA LÍLIAN ELÓI DE MESQUITA -
02/05 06:07	6		98	120 / 70		36	100	MARTA LÍLIAN ELÓI DE MESQUITA -
02/05 12:02	12	20	81	120 / 70		36.5		JACQUELINE DE ALENCAR SOUSA -

Dt Evolução	Profissional	Tipo evolução
01/05/2018 18:00	LAIS MARIA RODRIGUES FROTA	Anotações de Enfermagem

Administrado medicamento: Cefalexina 500mg CP. | Dose: 1 cp | Via: VO | Da prescrição: 1370125 | LAIS MARIA RODRIGUES FROTA | 01/05/2018 18:00:00 |

01/05/2018 18:00 LAIS MARIA RODRIGUES FROTA Anotações de Enfermagem

Administrado medicamento: Diplrona Sódica 500mg Cp. | Dose: 1 cp | Via: VO | Da prescrição: 1370125 | LAIS MARIA RODRIGUES FROTA | 01/05/2018 18:00:00 |

01/05/2018 19:30 MARTA LILIAN ELÓI DE MESQUITA Anotações de Enfermagem

Recebeu visita da FISIOTERAPEUTA.

01/05/2018 20:00 MARTA LÍLIAN ELÓI DE MESQUITA Anotações de Enfermagem

Pct.segue BEG ,sentada na poltrona,consciente,orientada,sem acesso,dieta com boa aceitação, eliminações fisiologcas presentes e normais,sob cuidado da enfermagem.

01/05/2018 20:53 ANA LINA GOMES DOS SANTOS Evolução Enfermagem - Obstetrícia

Evolução Enfermagem - Obstetrícia:Evolui em **26ºDIH, e em 4º DPO DE ENXERTO DE PELE EM MSD**, consciente, orientada, responsiva ao diálogo, em repouso no leito. Pele e mucosas normocoradas e hidratadas, sem AVP. Aceita dieta VO ofertada. Torax de expansibilidade simétrica. Apresenta curativo oclusivo em ombro D. Abdome plano, flácido e indolor à palpação Eliminações fisiológicas (SIC). MMII sem edemas, apresentando curativo oclusivo em MIE (lesão doadora). Deambulando com auxílio. Ag troca de curativo para amanhã. Aguarda curativo para amanhã dia: 02/05

01/05/2018 21:54 MARTA LÍLIAN ELÓI DE MESQUITA Anotações de Enfermagem

Administrado medicamento: Cloridrato de Ranitidina Cp (150 mg) | Dose: 1 cp re | Via: VO | Da prescrição: 1370125 | MARTA LÍLIAN ELÓI DE MESQUITA | 01/05/2018 22:00:00 |

01/05/2018 23:35 MARTA LÍLIAN ELÓI DE MESQUITA Anotações de Enfermagem

Administrado medicamento: Cefalexina 500mg CP. | Dose: 1 cp | Via: VO | Da prescrição: 1370125 | MARTA LÍLIAN ELÓI DE MESQUITA | 02/05/2018 00:00:00 |

01/05/2018 23:35 MARTA LÍLIAN ELÓI DE MESQUITA Anotações de Enfermagem

Administrado medicamento: Dipirona Sódica 500mg Cp. | Dose: 1 cp | Via: VO | Da prescrição: 1370125 | MARTA LÍLIAN ELÓI DE MESQUITA | 02/05/2018 00:00:00 |

02/05/2018 06:07 MARTA LÍLIAN ELÓI DE MESQUITA Anotações de Enfermagem

Administrado medicamento: Cefalexina 500mg CP. | Dose: 1 cp | Via: VO | Da prescrição: 1370125 | MARTA LÍLIAN ELÓI DE MESQUITA | 02/05/2018 06:00:00 |

02/05/2018 06:07 MARTA LÍLIAN ELÓI DE MESQUITA Anotações de Enfermagem

Administrado medicamento: Cloridrato de Ranitidina Cp (150 mg) | Dose: 1 cp re | Via: VO | Da prescrição: 1370125 | MARTA LÍLIAN ELÓI DE MESQUITA | 02/05/2018 06:00:00 |

02/05/2018 06:07 MARTA LÍLIAN ELÓI DE MESQUITA Anotações de Enfermagem

Administrado medicamento: Dipirona Sódica 500mg Cp. | Dose: 1 cp | Via: VO | Da prescrição: 1370125 | MARTA LÍLIAN ELÓI DE MESQUITA | 02/05/2018 06:00:00 |

02/05/2018 07:04 JACQUELINE DE ALENCAR SOUSA Anotações de Enfermagem

EVOLUI EM 26 DIH, EM 4° DPO DE ENXERTO DE PELE EM MSD, EVOLUI CONSCIENTE,

Relatório Consolidado de ENFERMAGEM
prontomed
01/05/18 - 02/05/18
1569191

Paciente	FRANCISCA MARIA FERNANDES DE SOUSA	Atendimento	1569191
Data Nascto.	01/05/1989 29 Anos Sexo Feminino	Prontuário	444117
Endereço	RUA SANTA CATARINA , 1433 VILA NOVA CONQUISTA UNIÃO PI	Data Entrada	06/04/2018 01:01
Convênio	MEDPLAN	Data Alta	
Setor Atend	Posto Frutas - PMA - 2° andar Procedência Pronto Socorro	Unidade	ABACATE

ORIENTADA, RECEPTIVA AO DIÁLOGO, EM REPOUSO NO LEITO. SEM HV, COM MEDICAÇÃO VO . CONCILIA SONO E REPOUSO. ACEITA DIETA VO OFERTADA. APRESENTA CURATIVO OCLUSIVO EM OMBRO D. ELIMINAÇÕES FISIOLÓGICAS (SIC). APRESENTANDO CURATIVO OCLUSIVO EM MIE (LESÃO DOADORA). DEAMBULANDO COM AUXILIO. SEGUE AOS CUIDADOS DE ENFERMAGEM.

02/05/2018 09:38 VIRNA MARIA BATISTA VELOSO Enfermagem - Evolução

PACIENTE SEGUE EM 24DIH, COM HD DE ACIDENTE MOTOCICLISTICO, EM POI DE MULTIPLAS CIRURGIAS DE FRATURAS EM MSD COM DR ALISSON GRANJA E POI DE REALIZAÇÃO DE LIMPEZA CIRURGICA COM DR ALEXANDRE EM 18/04, PRESENÇA DE FERIDA TRAUMATICA, REALIZADO ENXERTO EM MESMA NO DIA 27/04 COM DRA VANESSA ROCHELE, CONSCIENTE, ORIENTADA, RESPONSSIVA AO DIALOGO, EUPNEICA, NORMOTENSA, NORMOCORADA, NORMOTENSA, COM MEDICAÇÕES VO, ACEITANDO BEM DIETA VO OFERECIDA, EVACUAÇÕES PRESENTES E DIURESE PRESENTE ESPONTANEA, PACIENTE AGURDA VISITA DE DRA ROCHELE PARA REALIZAÇÃO DE CURATIVO COM A MESMA, REALZIADO PORTANTO CONTATO COM A MESMA VIA WHATSSAPP, QUE RELATA NÃO TER PREVISÃO DO HORARIO DE VISITA PARA HOJE, PACIENTE SEGUE SEM QUEIXAS AOS CUIDADOS DA ENFERMAGEM.

02/05/2018 11:51 VIRNA MARIA BATISTA VELOSO Enfermagem - Evolução

Realizado curativo em OMBRO DIREITO COM LESÃO EXTENSA com boa aceitação de enxerto + MMII E, utilizo 01SF 500ML + Transofixo + 05 pares de luva de procedimento de procedimento + 01 par de luva esteril N°7 + 02 atadura de 12CM + 6 pacotes de gaze + AGE + 2 COMPRESSAS ESTERIL + ESPARADRAPO + 1 LAMINA DE BISTURI Nº 3. Segue sem queixas aos cuidados da enfermagem.
Acd. Enf. Edvan Santana

Medicamentos Administrados

Medicamentos	Horário	Dose	Via	ACM	SN	Executor	Conselho
Dipirona Sódica 500mg Cp	01/05/18 18:29:08	1	VO			LAIS MARIA RODRIGUES	
Dipirona Sódica 500mg Cp	01/05/18 23:35:54	1	VO			MARTA LÍLIAN ELÓI DE	
Dipirona Sódica 500mg Cp	02/05/18 06:07:25	1	VO			MARTA LÍLIAN ELÓI DE	
Cloridrato de Ranitidina Cp (150	01/05/18 21:54:49	1	VO			MARTA LÍLIAN ELOI DE	
Cloridrato de Ranitidina Cp (150	02/05/18 06:07:18	1	VO			MARTA LÍLIAN ELÓI DE	
CEFALEXINA 500MG CP.	01/05/18 18:26:32	1	VO			LAIS MARIA RODRIGUES	
CEFALEXINA 500MG CP.	01/05/18 23:35:46	1	VO			MARTA LÍLIAN ELÓI DE	
CEFALEXINA 500MG CP.	02/05/18 06:07:12	1	VO			MARTA LÍLIAN ELÓI DE	

Assinado eletronicamente por: SERGIO LUIZ OLIVEIRA LOBAO - 27/11/2018 18:18:14
https://tjpi.pje.jus.br:443/pje/Processo/ConsultaDocumento/listView.seam?x=18112718181403000000003690159
Número do documento: 18112718181403000000003690159

Relatório Consolidado de ENFERMAGEM

prontomed

24/04/18 - 25/04/18

1569191

Paciente	FRANCISCA MARIA FERNANDES DE SOUSA	Atendimento	1569191
Data Nascto.	01/05/1989 29 Anos Sexo Feminino	Prontuário	444117
Endereço	RUA SANTA CATARINA , 1433 VILA NOVA CONQUISTA UNIÃO PI	Data Entrada	06/04/2018 01:01
Convênio	MEDPLAN	Data Alta	
Setor Atend.	Posto Frutas - PMA - 2° andar Procedência Pronto Socorro	Unidade	ABACATE

Data	HoraDia	FR	FC	PA	PV	Temp	SO²	Profissional
24/04 17:31	18	20	91	120 / 80		36	98	JACQUELINE DE ALENCAR SOUSA -
25/04 06:21	6	21	77	120 / 80		36	99	ELINA DA SILVA LEAL -

Dt Evolução | Profissional | Tipo evolução

24/04/2018 08:00 JAÍLA OLIVEIRA DIAS Anotações de Enfermagem

Administrado medicamento: Tylex 30mg Cp. | Dose: 1 cp | Via: VO | Da prescrição: 1342813 | JAÍLA OLIVEIRA DIAS | 24/04/2018 08:00:00 |

24/04/2018 12:00 JAÍLA OLIVEIRA DIAS Anotações de Enfermagem

Administrado medicamento: Dipirona Sódica 500mg Cp. | Dose: 1 cp | Via: VO | Da prescrição: 1342813 | JAÍLA OLIVEIRA DIAS | 24/04/2018 12:00:00 |

24/04/2018 16:00 JAÍLA OLIVEIRA DIAS Anotações de Enfermagem

Administrado medicamento: Tylex 30mg Cp. | Dose: 1 cp | Via: VO | Da prescrição: 1347102 | JAÍLA OLIVEIRA DIAS | 24/04/2018 16:00:00 |

24/04/2018 16:05 VIRNA MARIA BATISTA VELOSO Enfermagem - Evolução

Realizado curativo em OMBRO DIREITO COM LESÃO EXTENSA COM MODERADA SECREÇÃO SEROPURULENTA,PRESENÇA DE FASCIA MUSCULAR, TECIDO DE GRANULAÇÃO, ESFACELO , utilizo 01SF 500ML + Transofixo + 05 pares de luva de procedimento de procedimento + 03 pares de luva esteril N°6,5 + 01 atadura de 12CM + 02 ataduras de 20 cm+ 10 pacoles de gaze + AGE + AGE C/ ALGINATO + PRONTOSAN + 1 COMPRESSA ESTERIL + MICROPORE + ESPARADRAPO.
Acd. Enf. Gisele.

24/04/2018 18:00 JAÍLA OLIVEIRA DIAS Anotações de Enfermagem

Administrado medicamento: Dipirona Sódica 500mg Cp. | Dose: 1 cp | Via: VO | Da prescrição: 1347102 | JAÍLA OLIVEIRA DIAS | 24/04/2018 18:00:00 |

24/04/2018 19:00 DENISE SILVA SOUSA Anotações de Enfermagem

*RECEBO PCTE COM **HD: POLITRAUMA - FRATURA MULTIPLA [MSD - CLAVICULA UMERO, RADIO ULNA] + PO CORREÇÃO FRATURA DE CLAVÍCULA + PO DE CORREÇÃO DE FRATURA DE ANTEBRAÇO** , CONSCIENTE, ORIENTADA, FASICA, RESPIRANDO EM AA SEM APORTE DE O², SEM AVP, MEDICAÇÕES VO, DIETA VO BEM ACEITA, DIURESE ESPONTÂNEA, SEGUE AOS CUIDADOS DE ENFERMAGEM*

24/04/2018 19:00 DENISE SILVA SOUSA Anotações de Enfermagem

*RECEBO PCTE EM NO **HD: POLITRAUMA - FRATURA MULTIPLA [MSD - CLAVICULA UMERO, RADIO ULNA] + PO CORREÇÃO FRATURA DE CLAVÍCULA + PO DE CORREÇÃO DE FRATURA DE ANTEBRAÇO** , CONSCIENTE, ORIENTADA, FASICA, RESPIRANDO EM AA SEM APORTE DE O², SEM AVP, MEDICAÇÕES VO, DIETA VO BEM ACEITA, DIURESE ESPONTÂNEA, SEGUE AOS CUIDADOS DE ENFERMAGEM.*

25/04/2018 00:11 DENISE SILVA SOUSA Anotações de Enfermagem

Administrado medicamento: Dipirona Sódica 500mg Cp. | Dose: 1 cp | Via: VO | Da prescrição: 1347102 | DENISE SILVA SOUSA | 25/04/2018 00:00:00 |

25/04/2018 00:11 DENISE SILVA SOUSA Anotações de Enfermagem

Administrado medicamento: Tylex 30mg Cp. | Dose: 1 cp | Via: VO | Da prescrição: 1347102 | DENISE SILVA SOUSA | 25/04/2018 00:00:00 |

25/04/2018 06:20 ELINA DA SILVA LEAL Anotações de Enfermagem

Administrado medicamento: Dipirona Sódica 500mg Cp. | Dose: 1 cp | Via: VO | Da prescrição: 1347102 | ELINA DA SILVA LEAL | 25/04/2018 06:00:00 |

25/04/2018 06:21 ELINA DA SILVA LEAL Anotações de Enfermagem

Administrado medicamento: Omeprazol Cp (20 mg) | Dose: 1 cap | Via: VO | Da prescrição: 1347102 | ELINA DA SILVA LEAL | 25/04/2018 06:00:00 |

Relatório Consolidado de ENFERMAGEM

prontomed

24/04/18 - 25/04/18

1569191

Paciente	FRANCISCA MARIA FERNANDES DE SOUSA	Atendimento	1569191
Data Nascto.	01/05/1989 29 Anos Sexo Feminino	Prontuário	444117
Endereço	RUA SANTA CATARINA , 1433 VILA NOVA CONQUISTA UNIÃO PI	Data Entrada	06/04/2018 01:01
Convênio	MEDPLAN	Data Alta	
Setor Atend.	Posto Frutas - PMA - 2° andar Procedência Pronto Socorro	Unidade	ABACATE

25/04/2018 08:08 LAIS MARIA RODRIGUES FROTA Anotações de Enfermagem

Administrado medicamento: Tylex 30mg Cp. | Dose: 1 cp | Via: VO | Da prescrição: 1347102 | LAIS MARIA RODRIGUES FROTA | 25/04/2018 08:00:00 |

25/04/2018 12:07 LAIS MARIA RODRIGUES FROTA Anotações de Enfermagem

Administrado medicamento: Dipirona Sódica 500mg Cp. | Dose: 1 cp | Via: VO | Da prescrição: 1347102 | LAIS MARIA RODRIGUES FROTA | 25/04/2018 12:00:00 |

Medicamentos Administrados

Medicamentos	Horário	Dose	Via	ACM	SN	Executor	Conselho
Dipirona Sódica 500mg Cp.	24/04/18 14:08:23	1	VO			JAÍLA OLIVEIRA DIAS	
Tylex 30mg Cp.	24/04/18 14:08:08	1	VO			JAÍLA OLIVEIRA DIAS	
Dipirona Sódica 500mg Cp	24/04/18 18:00:33	1	VO			JAÍLA OLIVEIRA DIAS	
Dipirona Sódica 500mg Cp	25/04/18 00:11:40	1	VO			DENISE SILVA SOUSA	
Dipirona Sódica 500mg Cp	25/04/18 06:20:53	1	VO			ELINA DA SILVA LEAL	
Dipirona Sódica 500mg Cp	25/04/18 12:07:06	1	VO			LAIS MARIA RODRIGUES	
Tylex 30mg Cp.	24/04/18 18:00:22	1	VO			JAÍLA OLIVEIRA DIAS	
Tylex 30mg Cp	25/04/18 00:11:49	1	VO			DENISE SILVA SOUSA	
Tylex 30mg Cp.	25/04/18 08:08:15	1	VO			LAIS MARIA RODRIGUES	
Omeprazol Cp (20 mg)	25/04/18 06:21:01	1	VO			ELINA DA SILVA LEAL	

Num. 3826437 - Pág. 11
Assinado eletronicamente por: SERGIO LUIZ OLIVEIRA LOBAO - 27/11/2018 18:18:14
https://tjpi.pje.jus.br:443/pje/Processo/ConsultaDocumento/listView.seam?x=18112718181403000000003690159
Número do documento: 18112718181403000000003690159

prontomed

PRONTOMED ADULTO

Prescrição Eletrônica Paciente

1569191

Paciente	**FRANCISCA MARIA FERNANDES DE SOUSA**	Atendimento	**1.569.191**	Prontuário	**444.117**
Nascimento	01/05/1989 **28a 11m 24d** Peso	Convênio	MEDPLAN / APARTAMENTO		
Data Entrada	06/04/2018 01:01:11	Liberação	25/04/2018 07:50:01	Prescrição	**1351223**
Médico Resp	**Dr. Marcio Batista de Carvalho (CRM 5047)**	Data Prescr.	**25/04/2018 07:48:00**		
Prescritor	**Vinicius Ribeiro Dias (CRM 6840)**	Validade	25/04/2018 08:00:00 / 26/04/2018 14:59:59		
Setor	**Posto Frutas - PMA - 2° andar**	Leito/Quarto	ABACATE		
CID	**V03.1 Acid trans**				

Diretor Técnico Médico:

Recomendações :

Cuidados e observação

Monitorização de PA não Invasiva com manguito descartável

Colchão de Ar

Compressão Pneumática Intermitente

Dietas

LIVRE

Medicamentos	Dose/Qtd/Via	Horários	D
9 Piamet Inj. Ap (5mg/ml-2ml)	1 Ampola ACM IV	ACM	
Separar 1 Ampola do medicamento em 10 Mililitros de Água Destilada Estéril Ampola C/ 10 mL			
Observação:			
12 Dipirona Sódica Inj. Ap (500mg/ml-2 mL)	1 Ampola ACM IV	ACM	
Separar 2 Mililitros do medicamento em 10 Mililitros de Água Destilada Estéril Ampola C/ 10 mL			
Observação:			
13 Dipirona Sódica 500mg Cp.	1 Comprimido 6/6 h. VO	(12) 18 00 06 12	
Observação:			
Lexotan 3mg Cp.	1 Comprimido ACM VO	ACM	
Observação:			
Omeprazol Cp (20 mg)	1 Cápsula Antes Cafe 6h - Manhã VO	06	
Observação:			
Tilatil Cp (20 mg)	1 Comprimido ACM VO	ACM	
Observação:			
Tylex 30mg Cp.	1 Comprimido 3x ao dia VO	(08) 16 00 08	
Observação:			
Zofran Cp (8 mg)	1 Comprimido ACM VO	ACM	
Observação:			
24 Reparil Gel (bg 1,06g-30g)	1 Grama 2x ao dia UT	08 20 08	
Observação:			

Procedimentos/Serviços/Exames	Qtd/Intervalo	Horários	Material
3 Curativo c/ AGE	1x Manhã	10	
4 Curativo c/ Hidrogel + Alginato	Agora	14:13	

Assinado eletronicamente por: SERGIO LUIZ OLIVEIRA LOBAO - 27/11/2018 18:18:14
https://tjpi.pje.jus.br:443/pje/Processo/ConsultaDocumento/listView.seam?x=18112718181403000000003690159
Número do documento: 18112718181403000000003690159

PRONTOMED ADULTO

Prescrição Eletrônica Paciente

1569191

Paciente	**FRANCISCA MARIA FERNANDES DE SOUSA**	Atendimento	**1.569.191**	Prontuário	**444.117**
Nascimento	01/05/1989 **28a 11m 24d** Peso	Convênio	MEDPLAN / APARTAMENTO		
Data Entrada	06/04/2018 01:01:11	Liberação	25/04/2018 07:50:01	Prescrição	**1351223**
Médico Resp	**Dr. Marcio Batista de Carvalho (CRM 5047)**	Data Prescr.	**25/04/2018 07:48:00**		
Prescritor	**Vinicius Ribeiro Dias (CRM 6840)**	Validade	25/04/2018 08:00:00 / 26/04/2018 14:59:59		
Setor	**Posto Frutas - PMA - 2° andar**	Leito/Quarto	ABACATE		
CID	**V03.1 Acid trans**				

5	Curativo Alginato de Prata	ACM		ACM	
	Kit Curativo Alginato de Prata				
6	Curativo Hidrocoloide	1x Manhã		10	
7	Prontosan	1 Vez	15	15	
8	Fisioterapia Respiratória	8/8 h.	15	23 15	07
9	Curativo Grande Porte	1x Manhã		10	
10	Fisioterapia Motora	8/8 h.	15	23 15	07

Dr. Vinicius Ribeiro Dias
CRM 6840

18 horas
PA = 12/8
R = 20
P = 68
TAX = 36,0
Sat = 98%

Assinado eletronicamente por: SERGIO LUIZ OLIVEIRA LOBAO - 27/11/2018 18:18:14
https://tjpi.pje.jus.br:443/pje/Processo/ConsultaDocumento/listView.seam?x=18112718181403000000003690159
Número do documento: 18112718181403000000003690159

Relatório Consolidado de ENFERMAGEM

prontomed

21/04/18 - 22/04/18

1569191

Paciente	FRANCISCA MARIA FERNANDES DE SOUSA	Atendimento	1569191
Data Nascto.	01/05/1989 29 Anos Sexo Feminino	Prontuário	444117
Endereço	RUA SANTA CATARINA , 1433 VILA NOVA CONQUISTA UNIÃO PI	Data Entrada	06/04/2018 01:01
Convênio	MEDPLAN	Data Alta	
Setor Atend.	Posto Frulas - PMA - 2° andar Procedência Pronto Socorro	Unidade	ABACATE

Data	HoraDia	FR	FC	PA	PV	Temp	SO²	Profissional
21/04 20:09	20		98	130 / 70		36.3	98	MARTA LILIAN ELÓI DE MESQUITA -
22/04 06:00	6			130 / 80				MARTA LILIAN ELÓI DE MESQUITA -

Escala TEV

Dt avaliacao	Profissional	Risco	Resultado
21/04/2018 10:38	PRISCILA DO VALE MACHADO -	Baixo	Não há indicação de profilaxia medicamentosa ou métodos físicos; O paciente deve ter sua deambulação incentivada e deve ser reavaliado em 2 dias, caso permaneça internado. Atenção: essa orientação é baseada em diretrizes internacionais e serve apenas como suporte adicional à decisão clínica, permanecendo o critério médico a prescrição definitiva da profilaxia aplicável ao caso.

Dt Evolucao	Profissional	Tipo evolução
21/04/2018 15:00	LAIS MARIA RODRIGUES FROTA	Anotações de Enfermagem

Administrado medicamento: Tylex 30mg Cp. | Dose: 1 cp | Via: VO | Da prescrição: 1339819 | LAIS MARIA RODRIGUES FROTA | 21/04/2018 15:00:00 |

21/04/2018 17:19 PRISCILA DO VALE MACHADO — Enfermagem - Evolução

PACIENTE INTERNADA COM ***HD: POLITRAUMA - FRATURA MULTIPLA [MSD - CLAVICULA UMERO, RADIO ULNA] + PO CORREÇÃO FRATURA DE CLAVÍCULA D [09.04].*** *EVOLUI CONSCIENTE, ORIENTADA, NORMOTENSA, NORMOCARDICA, NOMOTERMICA, NORMOCORADA, EDEMA EM MMSS, RESPONSIVA AO DIALOGO. RESPIRANDO EM AA SEM APORTE DE O², DIETA VO BRANDA COM BOA ACEITAÇÃO. DIURESE ESPONTANEA. REALIZADO CURATIVO EM OMBRO DIREITO COM LESÃO EXTENSA COM MODERADA SECREÇÃO SEROPURULENTA,PRESENÇA DE FASCIA MUSCULAR, TECIDO DE GRANULAÇÃO, ESFACELO , UTILIZO 02SF 500ML + TRANSOFIXO + 05 PARES DE LUVA DE PROCEDIMENTO + 2 PARES DE LUVA ESTERIL N°6,5 + 2 ATADURAS 12CM+ 15 PACOTES DE GAZE + AGE + AGE C/ ALGINATO + PRONTOSAN + 1 COMPRESSA ESTERIL + MICROPORE + ESPARADRAPO. SEM QUEIXAS NO MOMENTO.EM ANTIBICOTERAPIA, SEGUE AOS CUIDADOS DE ENFERMAGEM*

ACD. ENF. GISELE.

21/04/2018 18:00 LAIS MARIA RODRIGUES FROTA — Anotações de Enfermagem

Administrado medicamento: Dipirona Sódica 500mg Cp. | Dose: 1 cp | Via: VO | Da prescrição: 1339819 | LAIS MARIA RODRIGUES FROTA | 21/04/2018 18:00:00 |

21/04/2018 20:10 MARTA LILIAN ELÓI DE MESQUITA — Anotações de Enfermagem

Pct. vitima de acidente de transito,consciente,orientada,fásica,sem acesso,braço direito na tipóia,sem queixas,sob cuidados da enfermagem.

21/04/2018 23:08 MARTA LILIAN ELÓI DE MESQUITA — Anotações de Enfermagem

Administrado medicamento: Tylex 30mg Cp. | Dose: 1 cp | Via: VO | Da prescrição: 1339819 | MARTA LILIAN ELÓI DE MESQUITA | 21/04/2018 23:00:00 |

22/04/2018 00:00 MARTA LILIAN ELÓI DE MESQUITA — Anotações de Enfermagem

Relatório Consolidado de ENFERMAGEM

prontomed

21/04/18 - 22/04/18

1569191

Paciente	FRANCISCA MARIA FERNANDES DE SOUSA	Atendimento	1569191
Data Nascto.	01/05/1989 29 Anos Sexo Feminino	Prontuário	444117
Endereço	RUA SANTA CATARINA , 1433 VILA NOVA CONQUISTA UNIÃO PI	Data Entrada	06/04/2018 01:01
Convênio	MEDPLAN	Data Alta	
Setor Atend.	Posto Frulas - PMA - 2° andar Procedência Pronto Socorro	Unidade	ABACATE

Administrado medicamento: Dipirona Sódica 500mg Cp. | Dose: 1 cp | Via: VO | Da prescrição: 1339819 | MARTA LILIAN ELÓI DE MESQUITA | 22/04/2018 00:00:00 |

22/04/2018 03:00 MARTA LILIAN ELÓI DE MESQUITA — Anotações de Enfermagem

Administrado medicamento: Reparil Gel (bg 1,06g-30g) | Dose: 1 g | Via: UT | Da prescrição: 1339819 | MARTA LILIAN ELÓI DE MESQUITA | 22/04/2018 03:00:00 |

22/04/2018 06:00 MARTA LILIAN ELÓI DE MESQUITA — Anotações de Enfermagem

Administrado medicamento: Dipirona Sódica 500mg Cp. | Dose: 1 cp | Via: VO | Da prescrição: 1339819 | MARTA LILIAN ELÓI DE MESQUITA | 22/04/2018 06:00:00 |

22/04/2018 06:00 MARTA LILIAN ELÓI DE MESQUITA — Anotações de Enfermagem

Administrado medicamento: Omeprazol Cp (20 mg) | Dose: 1 cap | Via: VO | Da prescrição: 1339819 | MARTA LILIAN ELÓI DE MESQUITA | 22/04/2018 06:00:00 |

22/04/2018 06:44 MARTA LILIAN ELÓI DE MESQUITA — Anotações de Enfermagem

Administrado medicamento: Tylex 30mg Cp. | Dose: 1 cp | Via: VO | Da prescrição: 1339819 | MARTA LILIAN ELÓI DE MESQUITA | 22/04/2018 07:00:00 |

22/04/2018 07:02 JACQUELINE DE ALENCAR SOUSA — Anotações de Enfermagem

*CLIENTE COM **HD: POLITRAUMA - FRATURA MULTIPLA [MSD - CLAVICULA UMERO, RADIO ULNA] + PO CORREÇÃO FRATURA DE CLAVÍCULA + PO DE CORREÇÃO DE FRATURA DE ANTEBRAÇO ,** CONSCIENTE, ORIENTADA, FASICA, RESPIRANDO EM AA SEM APORTE DE O². SEM AVP, MEDICAÇÕES VO, DIETA VO BEM ACEITA, DIURESE ESPONTÂNEA, SEGUE AOS CUIDADOS DE ENFERMAGEM.*

22/04/2018 08:54 VIRNA MARIA BATISTA VELOSO — Enfermagem - Evolução

Paciente segue em 16DIH, com hd de acidente motocicdisto e em razão multiplas fraturas em msd, em poi de correção de fraturas com dr alisson, porém segue com **ferida traumática em região de ombro D.** consciente, orientada, responssiva ao dialogo, eupneica, normocorda, normotensa, normocardica, sem avp, aceitando bem dieta vo oferecida, evacuações presentes e diurese presente espontanea.

22/04/2018 12:01 JAÍLA OLIVEIRA DIAS — Anotações de Enfermagem

Administrado medicamento: Dipirona Sódica 500mg Cp. | Dose: 1 cp | Via: VO | Da prescrição: 1339819 | JAÍLA OLIVEIRA DIAS | 22/04/2018 12:00:00 |

Medicamentos Administrados

Medicamentos	Horário	Dose	Via	ACM	SN	Executor	Conselho
Reparil Gel (bg 1,06g-30g)	22/04/18 06:44:20	1	UT			MARTA LILIAN ELÓI DE	
Dipirona Sódica 500mg Cp.	21/04/18 18:09:50	1	VO			LAIS MARIA RODRIGUES	
Dipirona Sodica 500mg Cp	22/04/18 00:18:24	1	VO			MARTA LILIAN ELÓI DE	
Dipirona Sódica 500mg Cp.	22/04/18 06:43:15	1	VO			MARTA LILIAN ELÓI DE	
Dipirona Sódica 500mg Cp	22/04/18 12:01:39	1	VO			JAÍLA OLIVEIRA DIAS	
Tylex 30mg Cp.	21/04/18 15:54:27	1	VO			LAIS MARIA RODRIGUES	
Tylex 30mg Cp.	21/04/18 23:08:49	1	VO			MARTA LILIAN ELÓI DE	
Tylex 30mg Cp.	22/04/18 06:44:27	1	VO			MARTA LILIAN ELÓI DE	
Omeprazol Cp (20 mg)	22/04/18 06:43:52	1	VO			MARTA LILIAN ELÓI DE	

Num. 3826439 - Pág. 1

Assinado eletronicamente por: SERGIO LUIZ OLIVEIRA LOBAO - 27/11/2018 18:18:14
https://tjpi.pje.jus.br:443/pje/Processo/ConsultaDocumento/listView.seam?x=18112718181413800000003690161
Número do documento: 18112718181413800000003690161

prontomed

PRONTOMED ADULTO

Prescrição Eletrônica Paciente

1569191

Paciente	**FRANCISCA MARIA FERNANDES DE SOUSA**	Atendimento	**1.569.191**	Prontuário	**444.117**
Nascimento	01/05/1989 **28a 11m 21d** Peso	Convênio	MEDPLAN / APARTAMENTO		
Data Entrada	06/04/2018 01:01:11	Liberação	22/04/2018 12:30:29	Prescrição	**1341580**
Médico Resp	**Dr. Marcio Batista de Carvalho (CRM 5047)**	Data Prescr.	**22/04/2018 12:29:00**		
Prescritor	**Jefferson de Sousa Costa (CRM 6811)**	Validade	22/04/2018 15:00:00 / 23/04/2018 14:59:59		
Setor	**Posto Frutas - PMA - 2° andar**	Leito/Quarto	ABACATE		
CID	**V03.1 Acid trans**				

Diretor Técnico Médico:

Recomendações

Cuidados e observação

Monitorização de PA não invasiva com manguito descartável

Colchão de Ar

Compressão Pneumática Intermitente

Dietas

LIVRE

Medicamentos			
9 Plamet Inj. Ap (5mg/ml-2ml)	1 Ampola ACM IV	ACM	
Separar 1 Ampola do medicamento em 10 Mililitros de Água Destilada Estéril Ampola C/ 10 mL			
Observação:			
12 Dipirona Sódica Inj. Ap (500mg/ml-2 mL)	1 Ampola ACM IV	ACM	
Separar 2 Mililitros do medicamento em 10 Mililitros de Água Destilada Estéril Ampola C/ 10 mL			
Observação:			
13 Dipirona Sódica 500mg Cp.	1 Comprimido 6/6 h. VO	18 00 06 12	
Observação:			
Lexotan 3mg Cp.	1 Comprimido ACM VO	ACM	
Observação:			
Omeprazol Cp (20 mg)	1 Cápsula Antes Cafe 6h - Manhã VO	06	
Observação:			
Tilatil Cp (20 mg)	1 Comprimido ACM VO	ACM	
Observação:			
Tylex 30mg Cp.	1 Comprimido 3x ao dia VO	15 23 07	
Observação:			
Zofran Cp (8 mg)	1 Comprimido ACM VO	ACM	
Observação:			
24 Reparil Gel (bg 1,06g-30g)	1 Grama 2x ao dia UT	15 03	
Observação:			

Procedimentos		Hora	Motivo
3 Retirar Cateter Venoso Central	1 Vez	15	
4 Curativo Transparente p/ Acesso Venoso Central	1x Manhã	10	

Assinado eletronicamente por: SERGIO LUIZ OLIVEIRA LOBAO - 27/11/2018 18:18:14
https://tjpi.pje.jus.br:443/pje/Processo/ConsultaDocumento/listView.seam?x=18112718181413800000003690161
Número do documento: 18112718181413800000003690161

PRONTOMED ADULTO

Prescrição Eletrônica Paciente

1569191

Paciente	**FRANCISCA MARIA FERNANDES DE SOUSA**	Atendimento	**1.569.191**	Prontuário	**444.117**
Nascimento	01/05/1989 **28a 11m 21d** Peso:	Convênio	MEDPLAN / APARTAMENTO		
Data Entrada	06/04/2018 01:01:11	Liberação	22/04/2018 12:30:29	Prescrição	**1341580**
Médico Resp	**Dr. Marcio Batista de Carvalho (CRM 5047)**	Data Prescr.	**22/04/2018 12:29:00**		
Prescritor	**Jefferson de Sousa Costa (CRM 6811)**	Validade	22/04/2018 15:00:00 / 23/04/2018 14:59:59		
Setor	**Posto Frutas - PMA - 2° andar**	Leito/Quarto	ABACATE		
CID	**V03.1 Acid trans**				

9	Curativo c/ Hidrogel + Alginato	Agora.		14:13	
14	Curativo Alginato de Prata	1x Manhã		10	
	Kit Curativo Alginato de Prata				
15	Curativo Hidrocoloide	1x Manhã		10	
16	Prontosan	1 Vez		15	
17	Fisioterapia Respiratória	8/8 h.	15	23	07
18	Curativo Grande Porte	1x Manhã		10	
19	Fisioterapia Motora	8/8 h.	15	23	07

Dr. Jefferson de Sousa Costa
CRM 6811

Assinado eletronicamente por: SERGIO LUIZ OLIVEIRA LOBAO - 27/11/2018 18:18:14
https://tjpi.pje.jus.br:443/pje/Processo/ConsultaDocumento/listView.seam?x=18112718181413800000003690161
Número do documento: 18112718181413800000003690161

prontomed

PRONTOMED ADULTO

Prescrição Eletrônica Paciente

1569191

Paciente	**FRANCISCA MARIA FERNANDES DE SOUSA**	Atendimento	**1.569.191**	Prontuário	**444.117**
Nascimento	01/05/1989 **28a 11m 21d** Peso	Convênio	MEDPLAN / APARTAMENTO		
Data Entrada	06/04/2018 01:01:11	Liberação	22/04/2018 16:32:46	Prescrição	**1341856**
Médico Resp	**Dr. Marcio Batista de Carvalho (CRM 5047)**	Data Prescr.	**22/04/2018 16:32:00**		
Prescritor	**Rafaela de Brito Alves (CRM 5211)**	Validade	22/04/2018 17:00:00 / 23/04/2018 14:59:59		
Setor	**Posto Frutas - PMA - 2° andar**	Leito/Quarto	ABACATE		
CID	**V03.1 Acid trans**				

Diretor Técnico Médico:

Procedimentos/Serviços/Exames	Qtd.	Intervalo	Horários	Material
1 Curativo c/ AGE		1x Manhã	10	

Dra. Rafaela Alves
CRM 5211

Assinado eletronicamente por: SERGIO LUIZ OLIVEIRA LOBAO - 27/11/2018 18:18:14
https://tjpi.pje.jus.br:443/pje/Processo/ConsultaDocumento/listView.seam?x=18112718181413800000003690161
Número do documento: 18112718181413800000003690161

Relatório Consolidado de ENFERMAGEM

prontomed

22/04/18 - 23/04/18

1569191

Paciente	FRANCISCA MARIA FERNANDES DE SOUSA	Atendimento	1569191
Data Nascto	01/05/1989 29 Anos Sexo Feminino	Prontuário	444117
Endereço	RUA SANTA CATARINA , 1433 VILA NOVA CONQUISTA UNIÃO PI	Data Entrada	06/04/2018 01:01
Convênio	MEDPLAN	Data Alta	
Setor Atend.	Posto Frutas - PMA - 2° andar Procedência Pronto Socorro	Unidade	ABACATE

Data	HoraDia	FR.	FC	PA	PV	Temp	SO*	Profissional
22/04 12 00	12	20	84	130 / 70		36 5	97	JACQUELINE DE ALENCAR SOUSA -
22/04 17 31	18	20	97	120 / 70		36 7	97	JACQUELINE DE ALENCAR SOUSA -

Escala Braden

Dt avaliacao	Profissional	Pontuação	Resultado
23/04/2018 13:57	PRISCILA DO VALE MACHADO -	17,00	risco leve

Dt Evolucao	Profissional	Tipo evolução
22/04/2018 08:54	VIRNA MARIA BATISTA VELOSO	Enfermagem - Evolução

Paciente segue em 16DIH, com hd de acidente motociclisto e em razão multiplas fraturas em msd, em pói de correção de fraturas com dr alisson, porém segue com **ferida traumática em região de ombro D**, consciente, orientada, responssiva ao dialogo, eupneica, normocorda, normotensa, normocardica, sem avp, aceitando bem dieta vo oferecida, evacuações presentes e diurese presente espontanea.

22/04/2018 15:00 JAÍLA OLIVEIRA DIAS — Anotações de Enfermagem

Administrado medicamento: Tylex 30mg Cp. | Dose: 1 cp | Via: VO | Da prescrição: 1341580 | JAÍLA OLIVEIRA DIAS | 22/04/2018 15:00:00 |

22/04/2018 18:00 JAÍLA OLIVEIRA DIAS — Anotações de Enfermagem

Administrado medicamento: Dipirona Sódica 500mg Cp. | Dose: 1 cp | Via: VO | Da prescrição: 1341580 | JAÍLA OLIVEIRA DIAS | 22/04/2018 18:00:00 |

22/04/2018 19:00 DENISE SILVA SOUSA — Anotações de Enfermagem

*RECEBO PCTE EM REPOUSO NO LEITO COM **HD: POLITRAUMA - FRATURA MULTIPLA [MSD - CLAVICULA UMERO, RADIO ULNA] + PO CORREÇÃO FRATURA DE CLAVÍCULA + PO DE CORREÇÃO DE FRATURA DE ANTEBRAÇO** , CONSCIENTE, ORIENTADA, FASICA, RESPIRANDO EM AA SEM APORTE DE O², SEM AVP, MEDICAÇÕES VO, DIETA VO BEM ACEITA, DIURESE ESPONTÂNEA, SEGUE AOS CUIDADOS DE ENFERMAGEM.*

22/04/2018 23:20 ELINA DA SILVA LEAL — Anotações de Enfermagem

Administrado medicamento: Tylex 30mg Cp. | Dose: 1 cp | Via: VO | Da prescrição: 1341580 | ELINA DA SILVA LEAL | 22/04/2018 23:00:00 |

22/04/2018 23:20 ELINA DA SILVA LEAL — Anotações de Enfermagem

Administrado medicamento: Dipirona Sódica 500mg Cp. | Dose: 1 cp | Via: VO | Da prescrição: 1341580 | ELINA DA SILVA LEAL | 23/04/2018 00:00:00 |

23/04/2018 06:08 DENISE SILVA SOUSA — Anotações de Enfermagem

Administrado medicamento: Reparil Gel (bg 1,06g-30g) | Dose: 1 g | Via: UT | Da prescrição: 1341580 | DENISE SILVA SOUSA | 23/04/2018 03:00:00 |

23/04/2018 06:08 DENISE SILVA SOUSA — Anotações de Enfermagem

Administrado medicamento: Dipirona Sódica 500mg Cp. | Dose: 1 cp | Via: VO | Da prescrição: 1341580 | DENISE SILVA SOUSA | 23/04/2018 06:00:00 |

23/04/2018 06:08 DENISE SILVA SOUSA — Anotações de Enfermagem

Administrado medicamento: Omeprazol Cp (20 mg) | Dose: 1 cap | Via: VO | Da prescrição: 1341580 | DENISE SILVA SOUSA | 23/04/2018 06:00:00 |

23/04/2018 06:08 DENISE SILVA SOUSA — Anotações de Enfermagem

Administrado medicamento: Tylex 30mg Cp. | Dose: 1 cp | Via: VO | Da prescrição: 1341580 | DENISE SILVA SOUSA | 23/04/2018 07:00:00 |

23/04/2018 07 38 MARIA DA SOLIDADE PEREIRA DOS SANTOS — Anotações de Enfermagem

*CLIENTE COM **HD: POLITRAUMA - FRATURA MULTIPLA [MSD - CLAVICULA UMERO, RADIO ULNA] + PO CORREÇÃO FRATURA DE CLAVÍCULA + PO DE CORREÇÃO DE FRATURA DE ANTEBRAÇO** , CONSCIENTE, ORIENTADA, FASICA, RESPIRANDO EM AA SEM APORTE DE O², SEM AVP, MEDICAÇÕES VO, DIETA VO BEM ACEITA, DIURESE ESPONTÂNEA, SEGUE AOS CUIDADOS*

Relatório Consolidado de ENFERMAGEM

prontomed

22/04/18 - 23/04/18

1569191

Paciente	FRANCISCA MARIA FERNANDES DE SOUSA	Atendimento	1569191
Data Nascto	01/05/1989 29 Anos Sexo Feminino	Prontuário	444117
Endereço	RUA SANTA CATARINA , 1433 VILA NOVA CONQUISTA UNIÃO PI	Data Entrada	06/04/2018 01:01
Convênio	MEDPLAN	Data Alta	
Setor Atend.	Posto Frutas - PMA - 2° andar Procedência Pronto Socorro	Unidade	ABACATE

DE ENFERMAGEM.

23/04/2018 12:00 LAIS MARIA RODRIGUES FROTA — Anotações de Enfermagem

Administrado medicamento: Dipirona Sódica 500mg Cp. | Dose: 1 cp | Via: VO | Da prescrição: 1342813 | LAIS MARIA RODRIGUES FROTA | 23/04/2018 12:00:00 |

Medicamentos Administrados

Medicamentos	Horário	Dose	Via	ACM	SN	Executor	Conselho
Reparil Gel (bg 1,06g-30g)	23/04/18 06 08.27	1	UT			DENISE SILVA SOUSA	
Dipirona Sódica 500mg Cp.	22/04/18 18 09 10	1	VO			JAÍLA OLIVEIRA DIAS	
Dipirona Sódica 500mg Cp	22/04/18 23:20:32	1	VO			ELINA DA SILVA LEAL	
Dipirona Sódica 500mg Cp	23/04/18 06.08.33	1	VO			DENISE SILVA SOUSA	
Tylex 30mg Cp.	22/04/18 15.27 26	1	VO			JAÍLA OLIVEIRA DIAS	
Tylex 30mg Cp.	22/04/18 23.20:24	1	VO			ELINA DA SILVA LEAL	
Tylex 30mg Cp.	23/04/18 06:08:45	1	VO			DENISE SILVA SOUSA	
Omeprazol Cp (20 mg)	23/04/18 06:08:39	1	VO			DENISE SILVA SOUSA	
Dipirona Sódica 500mg Cp	23/04/18 12:34:14	1	VO			LAIS MARIA RODRIGUES	

Num. 3826439 - Pág. 5

Assinado eletronicamente por: SERGIO LUIZ OLIVEIRA LOBAO - 27/11/2018 18:18:14
https://tjpi.pje.jus.br:443/pje/Processo/ConsultaDocumento/listView.seam?x=18112718181413800000003690161
Número do documento: 18112718181413800000003690161

PRONTOMED ADULTO

Prescrição Eletrônica Paciente

1569191

Paciente	**FRANCISCA MARIA FERNANDES DE SOUSA**	Atendimento	**1.569.191**	Prontuário	**444.117**
Nascimento	01/05/1989 **28a 11m 22d** Peso	Convênio	MEDPLAN / APARTAMENTO		
Data Entrada	06/04/2018 01:01:11	Liberação	23/04/2018 07:49:25	Prescrição	**1342813**
Médico Resp	**Dr. Marcio Batista de Carvalho (CRM 5047)**	Data Prescr.	**23/04/2018 07:48:00**		
Prescritor	**Vinicius Ribeiro Dias (CRM 6840)**	Validade	23/04/2018 08:00:00 / 24/04/2018 14:59:59		
Setor	**Posto Frutas - PMA - 2° andar**	Leito/Quarto	ABACATE		
CID	**V03.1 Acid trans**				

Diretor Técnico Médico:

Recomendações

Cuidados e observação

Monitorização de PA não invasiva com manguito descartável

Colchão de Ar

Compressão Pneumática Intermitente

Dietas

LIVRE

Medicamentos

		Horários
9 Plamet Inj. Ap (5mg/ml-2ml)	1 Ampola ACM IV	ACM
Separar 1 Ampola do medicamento em 10 Mililitros de Água Destilada Estéril Ampola C/ 10 mL		
Observação:		
12 Dipirona Sódica Inj. Ap (500mg/ml-2 mL)	1 Ampola ACM IV	ACM
Separar 2 Mililitros do medicamento em 10 Mililitros de Água Destilada Estéril Ampola C/ 10 mL		
Observação:		
13 Dipirona Sódica 500mg Cp.	1 Comprimido 6/6 h. VO	(12) 18 00 06 12
Observação:		
Lexotan 3mg Cp.	1 Comprimido ACM VO	ACM
Observação:		
Omeprazol Cp (20 mg)	1 Cápsula Antes Cafe 6h - Manhã VO	06
Observação:		
Tilatil Cp (20 mg)	1 Comprimido ACM VO	ACM
Observação:		
Tylex 30mg Cp.	1 Comprimido 3x ao dia VO	(08) 16 00 08
Observação:		
Zofran Cp (8 mg)	1 Comprimido ACM VO	ACM
Observação:		
24 Reparil Gel (bg 1,06g-30g)	1 Grama 2x ao dia UT	(08) 20 08
Observação:		

Procedimentos/Serviços/Exames	Acol. Intervalo	Horários	Material
1 Curativo c/ AGE	1x Manhã	10	
2 Curativo c/ Hidrogel + Alginato	Agora.	14:13	

Assinado eletronicamente por: SERGIO LUIZ OLIVEIRA LOBAO - 27/11/2018 18:18:14
https://tjpi.pje.jus.br:443/pje/Processo/ConsultaDocumento/listView.seam?x=18112718181413800000003690161
Número do documento: 18112718181413800000003690161

PRONTOMED ADULTO

Prescrição Eletrônica Paciente

1569191

Paciente	**FRANCISCA MARIA FERNANDES DE SOUSA**	Atendimento	**1.569.191**	Prontuário	**444.117**
Nascimento	01/05/1989 **28a 11m 22d** Peso	Convênio	MEDPLAN / APARTAMENTO		
Data Entrada	06/04/2018 01:01:11	Liberação	23/04/2018 07:49:25	Prescrição	**1342813**
Médico Resp	**Dr. Marcio Batista de Carvalho (CRM 5047)**	Data Prescr.	**23/04/2018 07:48:00**		
Prescritor	**Vinicius Ribeiro Dias (CRM 6840)**	Validade	23/04/2018 08:00:00 / 24/04/2018 14:59:59		
Setor	**Posto Frutas - PMA - 2° andar**	Leito/Quarto	ABACATE		
CID	**V03.1 Acid trans**				

3 Curativo Alginato de Prata	ACM		ACM		
Kit Curativo Alginato de Prata					
4 Curativo Hidrocoloide	1x Manhã		10		
5 Prontosan	1 Vez	15	15		
6 Fisioterapia Respiratória	8/8 h.	15	23 15	07	
7 Curativo Grande Porte	1x Manhã		10		
8 Fisioterapia Motora	8/8 h.	15	23 15	07	

Dr. Vinicius Ribeiro Dias
CRM 6840

Assinado eletronicamente por: SERGIO LUIZ OLIVEIRA LOBAO - 27/11/2018 18:18:14
https://tjpi.pje.jus.br:443/pje/Processo/ConsultaDocumento/listView.seam?x=18112718181413800000003690161
Número do documento: 18112718181413800000003690161

Relatório Consolidado de ENFERMAGEM

prontomed

23/04/18 - 24/04/18

1569191

Paciente	FRANCISCA MARIA FERNANDES DE SOUSA	Atendimento	1569191
Data Nascto.	01/05/1989 29 Anos Sexo Feminino	Prontuário	444117
Endereço	RUA SANTA CATARINA , 1433 VILA NOVA CONQUISTA UNIÃO PI	Data Entrada	06/04/2018 01:01
Convênio	MEDPLAN	Data Alta	
Setor Atend.	Posto Frutas - PMA - 2° andar Procedência Pronto Socorro	Unidade	ABACATE

Data	HoraDia	FR	FC	PA	PV	Temp	SO²	Profissional
23/04 17:59	16	20	96	130 / 80		36.4	98	MARIA DA SOLIDADE PEREIRA DOS SANTOS -
24/04 00:00	0	21	76	120 / 80		36	98	LEILIANE MELO DE OLIVEIRA -
24/04 06:00	6	22	98	120 / 80		36.2	98	LEILIANE MELO DE OLIVEIRA -

Escala Braden

Dt avaliação	Profissional	Pontuação	Resultado
24/04/2018 13:26	VIRNA MARIA BATISTA VELOSO -	21,00	sem risco

Dt Evolução	Profissional	Tipo evolução
23/04/2018 16:00	LAIS MARIA RODRIGUES FROTA	Anotações de Enfermagem

Administrado medicamento: Tylex 30mg Cp. | Dose: 1 cp | Via: VO | Da prescrição: 1342813 | LAIS MARIA RODRIGUES FROTA | 23/04/2018 16:00:00 |

23/04/2018 17:15 PRISCILA DO VALE MACHADO — Enfermagem - Evolução

PACIENTE INTERNADA COM ***HD: POLITRAUMA - FRATURA MULTIPLA [MSD - CLAVICULA UMERO, RADIO ULNA] + PO CORREÇÃO FRATURA DE CLAVÍCULA D [09.04].*** *EVOLUI CONSCIENTE, ORIENTADA, NORMOTENSA, NORMOCARDICA, NOMOTERMICA, NORMOCORADA, EDEMA EM MMSS, RESPONSIVA AO DIALOGO, RESPIRANDO EM AA SEM APORTE DE O², DIETA VO BRANDA COM BOA ACEITAÇÃO. DIURESE ESPONTANEA. REALIZADO CURATIVO EM OMBRO DIREITO COM LESÃO EXTENSA COM MODERADA SECREÇÃO SEROPURULENTA,PRESENÇA DE FASCIA MUSCULAR, TECIDO DE GRANULAÇÃO, ESFACELO . UTILIZO 02SF 500ML + TRANSOFIXO + 05 PARES DE LUVA DE PROCEDIMENTO + 2 PARES DE LUVA ESTERIL N°6,5 + 2 ATADURAS 12CM+ 15 PACOTES DE GAZE + AGE + AGE C/ ALGINATO + PRONTOSAN + 1 COMPRESSA ESTERIL + MICROPORE + ESPARADRAPO. SEM QUEIXAS NO MOMENTO,EM ANTIBICOTERAPIA, SEGUE AOS CUIDADOS DE ENFERMAGEM. Ag. visita da plastica-dra Rochele, a mesm informou que so viria amanha para avalia-la.*

23/04/2018 18:00 LAIS MARIA RODRIGUES FROTA — Anotações de Enfermagem

Administrado medicamento: Dipirona Sódica 500mg Cp. | Dose: 1 cp | Via: VO | Da prescrição: 1342813 | LAIS MARIA RODRIGUES FROTA | 23/04/2018 18:00:00 |

23/04/2018 19:15 LEILIANE MELO DE OLIVEIRA — Anotações de Enfermagem

PACIENTE SEGUE EM REPOUSO NO LEITO COM HD: ***POLITRAUMA - FRATURA MULTIPLA [MSD - CLAVICULA UMERO, RADIO ULNA] + PO CORREÇÃO FRATURA DE CLAVÍCULA + PO DE CORREÇÃO DE FRATURA DE ANTEBRAÇO*** *, CONSCIENTE, ORIENTADA, FASICA, RESPIRANDO EM AA SEM APORTE DE O², SEM AVP, MEDICAÇÕES VO, DIETA VO BEM ACEITA, DIURESE ESPONTÂNEA, SEGUE AOS CUIDADOS DA EQUIPE DE ENFERMAGEM.*

23/04/2018 20:00 LEILIANE MELO DE OLIVEIRA — Anotações de Enfermagem

Administrado medicamento: Reparil Gel (bg 1,06g-30g) | Dose: 1 g | Via: UT | Da prescrição: 1342813 | LEILIANE MELO DE OLIVEIRA | 23/04/2018 20:00:00 |

24/04/2018 00:00 LEILIANE MELO DE OLIVEIRA — Anotações de Enfermagem

Administrado medicamento: Dipirona Sódica 500mg Cp. | Dose: 1 cp | Via: VO | Da prescrição: 1342813 | LEILIANE MELO DE OLIVEIRA | 24/04/2018 00:00:00 |

24/04/2018 00:00 LEILIANE MELO DE OLIVEIRA — Anotações de Enfermagem

Administrado medicamento: Tylex 30mg Cp. | Dose: 1 cp | Via: VO | Da prescrição: 1342813 | LEILIANE MELO DE OLIVEIRA | 24/04/2018 00:00:00 |

24/04/2018 06:00 LEILIANE MELO DE OLIVEIRA — Anotações de Enfermagem

Administrado medicamento: Dipirona Sódica 500mg Cp. | Dose: 1 cp | Via: VO | Da prescrição: 1342813 | LEILIANE MELO DE OLIVEIRA | 24/04/2018 06:00:00 |

24/04/2018 06:00 LEILIANE MELO DE OLIVEIRA — Anotações de Enfermagem

Administrado medicamento: Omeprazol Cp (20 mg) | Dose: 1 cap | Via: VO | Da prescrição: 1342813 | LEILIANE MELO DE OLIVEIRA | 24/04/2018 06:00:00 |

Relatório Consolidado de ENFERMAGEM

prontomed

23/04/18 - 24/04/18

1569191

Paciente	FRANCISCA MARIA FERNANDES DE SOUSA	Atendimento	1569191
Data Nascto.	01/05/1989 29 Anos Sexo Feminino	Prontuário	444117
Endereço	RUA SANTA CATARINA , 1433 VILA NOVA CONQUISTA UNIÃO PI	Data Entrada	06/04/2018 01:01
Convênio	MEDPLAN	Data Alta	
Setor Atend.	Posto Frutas - PMA - 2° andar Procedência Pronto Socorro	Unidade	ABACATE

24/04/2018 07:02 JACQUELINE DE ALENCAR SOUSA — Anotações de Enfermagem

CLIENTE COM ***HD: POLITRAUMA - FRATURA MULTIPLA [MSD - CLAVICULA UMERO, RADIO ULNA] + PO CORREÇÃO FRATURA DE CLAVÍCULA + PO DE CORREÇÃO DE FRATURA DE ANTEBRAÇO*** *, CONSCIENTE, ORIENTADA, FASICA, RESPIRANDO EM AA SEM APORTE DE O², SEM AVP, MEDICAÇÕES VO, DIETA VO BEM ACEITA, DIURESE ESPONTÂNEA, SEGUE AOS CUIDADOS DE ENFERMAGEM.*

24/04/2018 08:00 JAÍLA OLIVEIRA DIAS — Anotações de Enfermagem

Administrado medicamento: Tylex 30mg Cp. | Dose: 1 cp | Via: VO | Da prescrição: 1342813 | JAÍLA OLIVEIRA DIAS | 24/04/2018 08:00:00 |

24/04/2018 08:10 JACQUELINE DE ALENCAR SOUSA — Anotações de Enfermagem

Administrado medicamento: Reparil Gel (bg 1,06g-30g) | Dose: 1 g | Via: UT | Da prescrição: 1342813 | JACQUELINE DE ALENCAR SOUSA | 24/04/2018 08:00:00 |

24/04/2018 08:34 VIRNA MARIA BATISTA VELOSO — Enfermagem - Evolução

Paciente segue em 18DIH, com hd de acidente motociclisto e em razão multiplas fraturas em msd, em pol de correção de fraturas com dr alisson, porém segue com **ferida traumática em região de ombro D**. consciente, orientada, responssiva ao dialogo, eupneica, normocorda, normotensa, normocardica, sem avp, aceitando bem dieta vo oferecida, evacuações presentes e diurese presente espontanea. Paciente em acompanhamento também com dra vanessa rochele (cirurgia plastica), segue aguardando visita da mesma. Segue sem queixas aos cuidados da enfermagem.

24/04/2018 12:00 JAÍLA OLIVEIRA DIAS — Anotações de Enfermagem

Administrado medicamento: Dipirona Sódica 500mg Cp. | Dose: 1 cp | Via: VO | Da prescrição: 1342813 | JAÍLA OLIVEIRA DIAS | 24/04/2018 12:00:00 |

Medicamentos Administrados

Medicamentos	Horário	Dose	Via	ACM	SN	Executor	Conselho
Reparil Gel (bg 1,06g-30g)	24/04/18 06:32:17	1	UT			LEILIANE MELO DE	
Reparil Gel (bg 1,06g-30g)	24/04/18 10:14:29	1	UT			JACQUELINE DE ALENCAR	
Dipirona Sódica 500mg Cp.	23/04/18 18:12:01	1	VO			LAIS MARIA RODRIGUES	
Dipirona Sódica 500mg Cp.	24/04/18 06:32:33	1	VO			LEILIANE MELO DE	
Dipirona Sódica 500mg Cp.	24/04/18 06:34:55	1	VO			LEILIANE MELO DE	
Dipirona Sódica 500mg Cp.	24/04/18 14:06:23	1	VO			JAÍLA OLIVEIRA DIAS	
Tylex 30mg Cp.	23/04/18 18:11:47	1	VO			LAIS MARIA RODRIGUES	
Tylex 30mg Cp.	24/04/18 06:32:47	1	VO			LEILIANE MELO DE	
Tylex 30mg Cp.	24/04/18 14:08:08	1	VO			JAÍLA OLIVEIRA DIAS	
Omeprazol Cp (20 mg)	24/04/18 06:35:07	1	VO			LEILIANE MELO DE	

Num. 3826439 - Pág. 8
Assinado eletronicamente por: SERGIO LUIZ OLIVEIRA LOBAO - 27/11/2018 18:18:14
https://tjpi.pje.jus.br:443/pje/Processo/ConsultaDocumento/listView.seam?x=18112718181413800000003690161
Número do documento: 18112718181413800000003690161

prontomed

PRONTOMED ADULTO

Prescrição Eletrônica Paciente

1569191

Paciente	**FRANCISCA MARIA FERNANDES DE SOUSA**	Atendimento	**1.569.191** Prontuário: **444.117**
Nascimento	01/05/1989 **28a 11m 23d** Peso	Convênio	MEDPLAN / APARTAMENTO
Data Entrada	06/04/2018 01:01:11	Liberação	24/04/2018 07:57:35 Prescrição **1347102**
Médico Resp	**Dr. Marcio Batista de Carvalho (CRM 5047)**	Data Prescr.	**24/04/2018 07:57:00**
Prescritor	**Vinicius Ribeiro Dias (CRM 6840)**	Validade	24/04/2018 08:00:00 / 25/04/2018 14:59:59
Setor	**Posto Frutas - PMA - 2° andar**	Leito/Quarto	ABACATE
CID	**V03.1 Acid trans**		

Diretor Técnico Médico:

Recomendações

Cuidados e observação

Monitorização de PA não invasiva com manguito descartável

Colchão de Ar

Compressão Pneumática Intermitente

Dietas

LIVRE

Medicamentos

9 Plamet Inj. Ap (5mg/ml-2ml)	1 Ampola ACM IV	ACM
Separar 1 Ampola do medicamento em 10 Mililitros de Água Destilada Estéril Ampola C/ 10 mL		
Observação:		
12 Dipirona Sódica Inj. Ap (500mg/ml-2 mL)	1 Ampola ACM IV	ACM
Separar 2 Mililitros do medicamento em 10 Mililitros de Água Destilada Estéril Ampola C/ 10 mL		
Observação:		
13 Dipirona Sódica 500mg Cp.	1 Comprimido 6/6 h. VO	12/ 18 00 06
Observação:		
Lexoten 3mg Cp.	1 Comprimido ACM VO	ACM
Observação:		
Omeprazol Cp (20 mg)	1 Cápsula Antes Cafe 6h - Manhã VO	06
Observação:		
Tilatil Cp (20 mg)	1 Comprimido ACM VO	ACM
Observação:		
Tylex 30mg Cp.	1 Comprimido 3x ao dia VO	08/ 16 00 08
Observação:		
Zofran Cp (8 mg)	1 Comprimido ACM VO	ACM
Observação:		
24 Reparil Gel (bg 1,06g-30g)	1 Grama 2x ao dia UT	08 00 08
Observação:		

Procedimentos/Serviços/Exames	Horário/Intervalo	Horário	Material
2 Curativo c/ AGE	1x Manhã	10	
3 Curetivo c/ Hidrogel + Alginato	Agora:	14:13	

Assinado eletronicamente por: SERGIO LUIZ OLIVEIRA LOBAO - 27/11/2018 18:18:14
https://tjpi.pje.jus.br:443/pje/Processo/ConsultaDocumento/listView.seam?x=18112718181413800000003690161
Número do documento: 18112718181413800000003690161

Relatório Consolidado de ENFERMAGEM

prontomed

01/05/18 - 02/05/18

1569191

Paciente	FRANCISCA MARIA FERNANDES DE SOUSA	Atendimento	1569191
Data Nascto.	01/05/1989 29 Anos Sexo Feminino	Prontuario	444117
Endereço	RUA SANTA CATARINA , 1433 VILA NOVA CONQUISTA UNIAO PI	Data Entrada	06/04/2018 01:01
Convênio	MEDPLAN	Data Alta	
Setor Atend.	Posto Frutas - PMA - 2° andar Procedência Pronto Socorro	Unidade	ABACATE

Data	HoraDia	FR	FC	PA	PV	Temp	SO²	Profissional
01/05 18:00	18	17	100	120 / 70		35.2	98	MARYANNE FRANCISCA FELIX CHAVES -
01/05 23:36	0		101	130 / 80		36	94	MARTA LÍLIAN ELÓI DE MESQUITA -
02/05 06:07	6		98	120 / 70		36	100	MARTA LÍLIAN ELÓI DE MESQUITA -
02/05 12:02	12	20	81	120 / 70		36.5		JACQUELINE DE ALENCAR SOUSA -

Dt Evolução	Profissional	Tipo evolução
01/05/2018 18:00	LAIS MARIA RODRIGUES FROTA	Anotações de Enfermagem

Administrado medicamento: Cefalexina 500mg CP. | Dose: 1 cp | Via: VO | Da prescrição: 1370125 | LAIS MARIA RODRIGUES FROTA | 01/05/2018 18:00:00 |

01/05/2018 18:00 LAIS MARIA RODRIGUES FROTA Anotações de Enfermagem

Administrado medicamento: Diplrona Sódica 500mg Cp. | Dose: 1 cp | Via: VO | Da prescrição: 1370125 | LAIS MARIA RODRIGUES FROTA | 01/05/2018 18:00:00 |

01/05/2018 19:30 MARTA LILIAN ELÓI DE MESQUITA Anotações de Enfermagem

Recebeu visita da FISIOTERAPEUTA.

01/05/2018 20:00 MARTA LÍLIAN ELÓI DE MESQUITA Anotações de Enfermagem

Pct.segue BEG ,sentada na poltrona,consciente,orientada,sem acesso,dieta com boa aceitação, eliminações fisiologcas presentes e normais,sob cuidado da enfermagem.

01/05/2018 20:53 ANA LINA GOMES DOS SANTOS Evolução Enfermagem - Obstetrícia

Evolução Enfermagem - Obstetrícia:Evolui em **26ºDIH, e em 4º DPO DE ENXERTO DE PELE EM MSD**, consciente, orientada, responsiva ao diálogo, em repouso no leito. Pele e mucosas normocoradas e hidratadas, sem AVP. Aceita dieta VO ofertada. Torax de expansibilidade simétrica. Apresenta curativo oclusivo em ombro D. Abdome plano, flácido e indolor à palpação Eliminações fisiológicas (SIC). MMII sem edemas, apresentando curativo oclusivo em MIE (lesão doadora). Deambulando com auxílio. Ag troca de curativo para amanhã. Aguarda curativo para amanhã dia: 02/05

01/05/2018 21:54 MARTA LÍLIAN ELÓI DE MESQUITA Anotações de Enfermagem

Administrado medicamento: Cloridrato de Ranitidina Cp (150 mg) | Dose: 1 cp re | Via: VO | Da prescrição: 1370125 | MARTA LÍLIAN ELÓI DE MESQUITA | 01/05/2018 22:00:00 |

01/05/2018 23:35 MARTA LÍLIAN ELÓI DE MESQUITA Anotações de Enfermagem

Administrado medicamento: Cefalexina 500mg CP. | Dose: 1 cp | Via: VO | Da prescrição: 1370125 | MARTA LÍLIAN ELÓI DE MESQUITA | 02/05/2018 00:00:00 |

01/05/2018 23:35 MARTA LÍLIAN ELÓI DE MESQUITA Anotações de Enfermagem

Administrado medicamento: Dipirona Sódica 500mg Cp. | Dose: 1 cp | Via: VO | Da prescrição: 1370125 | MARTA LÍLIAN ELÓI DE MESQUITA | 02/05/2018 00:00:00 |

02/05/2018 06:07 MARTA LÍLIAN ELÓI DE MESQUITA Anotações de Enfermagem

Administrado medicamento: Cefalexina 500mg CP. | Dose: 1 cp | Via: VO | Da prescrição: 1370125 | MARTA LÍLIAN ELÓI DE MESQUITA | 02/05/2018 06:00:00 |

02/05/2018 06:07 MARTA LÍLIAN ELÓI DE MESQUITA Anotações de Enfermagem

Administrado medicamento: Cloridrato de Ranitidina Cp (150 mg) | Dose: 1 cp re | Via: VO | Da prescrição: 1370125 | MARTA LÍLIAN ELÓI DE MESQUITA | 02/05/2018 06:00:00 |

02/05/2018 06:07 MARTA LÍLIAN ELÓI DE MESQUITA Anotações de Enfermagem

Administrado medicamento: Dipirona Sódica 500mg Cp. | Dose: 1 cp | Via: VO | Da prescrição: 1370125 | MARTA LÍLIAN ELÓI DE MESQUITA | 02/05/2018 06:00:00 |

02/05/2018 07:04 JACQUELINE DE ALENCAR SOUSA Anotações de Enfermagem

EVOLUI EM 26 DIH, EM 4° DPO DE ENXERTO DE PELE EM MSD, EVOLUI CONSCIENTE,

Relatório Consolidado de ENFERMAGEM
prontomed
01/05/18 - 02/05/18
1569191

Paciente	FRANCISCA MARIA FERNANDES DE SOUSA	Atendimento	1569191
Data Nascto.	01/05/1989 29 Anos Sexo Feminino	Prontuário	444117
Endereço	RUA SANTA CATARINA , 1433 VILA NOVA CONQUISTA UNIÃO PI	Data Entrada	06/04/2018 01:01
Convênio	MEDPLAN	Data Alta	
Setor Atend	Posto Frutas - PMA - 2° andar Procedência Pronto Socorro	Unidade	ABACATE

ORIENTADA, RECEPTIVA AO DIÁLOGO, EM REPOUSO NO LEITO. SEM HV, COM MEDICAÇÃO VO . CONCILIA SONO E REPOUSO. ACEITA DIETA VO OFERTADA. APRESENTA CURATIVO OCLUSIVO EM OMBRO D. ELIMINAÇÕES FISIOLÓGICAS (SIC). APRESENTANDO CURATIVO OCLUSIVO EM MIE (LESÃO DOADORA). DEAMBULANDO COM AUXILIO. SEGUE AOS CUIDADOS DE ENFERMAGEM.

02/05/2018 09:38 VIRNA MARIA BATISTA VELOSO Enfermagem - Evolução

PACIENTE SEGUE EM 24DIH, COM HD DE ACIDENTE MOTOCICLISTICO, EM POI DE MULTIPLAS CIRURGIAS DE FRATURAS EM MSD COM DR ALISSON GRANJA E POI DE REALIZAÇÃO DE LIMPEZA CIRURGICA COM DR ALEXANDRE EM 18/04, PRESENÇA DE FERIDA TRAUMATICA, REALIZADO ENXERTO EM MESMA NO DIA 27/04 COM DRA VANESSA ROCHELE, CONSCIENTE, ORIENTADA, RESPONSSIVA AO DIALOGO, EUPNEICA, NORMOTENSA, NORMOCORADA, NORMOTENSA, COM MEDICAÇÕES VO, ACEITANDO BEM DIETA VO OFERECIDA, EVACUAÇÕES PRESENTES E DIURESE PRESENTE ESPONTANEA, PACIENTE AGURDA VISITA DE DRA ROCHELE PARA REALIZAÇÃO DE CURATIVO COM A MESMA, REALZIADO PORTANTO CONTATO COM A MESMA VIA WHATSSAPP, QUE RELATA NÃO TER PREVISÃO DO HORARIO DE VISITA PARA HOJE, PACIENTE SEGUE SEM QUEIXAS AOS CUIDADOS DA ENFERMAGEM.

02/05/2018 11:51 VIRNA MARIA BATISTA VELOSO Enfermagem - Evolução

Realizado curativo em OMBRO DIREITO COM LESÃO EXTENSA com boa aceitação de enxerto + MMII E, utilizo 01SF 500ML + Transofixo + 05 pares de luva de procedimento de procedimento + 01 par de luva esteril N°7 + 02 atadura de 12CM + 6 pacotes de gaze + AGE + 2 COMPRESSAS ESTERIL + ESPARADRAPO + 1 LAMINA DE BISTURI Nº 3. Segue sem queixas aos cuidados da enfermagem.
Acd. Enf. Edvan Santana

Medicamentos Administrados

Medicamentos	Horário	Dose	Via	ACM	SN	Executor	Conselho
Dipirona Sódica 500mg Cp	01/05/18 18:29:08	1	VO			LAIS MARIA RODRIGUES	
Dipirona Sódica 500mg Cp	01/05/18 23:35:54	1	VO			MARTA LÍLIAN ELÓI DE	
Dipirona Sódica 500mg Cp	02/05/18 06:07:25	1	VO			MARTA LÍLIAN ELÓI DE	
Cloridrato de Ranitidina Cp (150	01/05/18 21:54:49	1	VO			MARTA LÍLIAN ELOI DE	
Cloridrato de Ranitidina Cp (150	02/05/18 06:07:18	1	VO			MARTA LÍLIAN ELÓI DE	
CEFALEXINA 500MG CP.	01/05/18 18:26:32	1	VO			LAIS MARIA RODRIGUES	
CEFALEXINA 500MG CP.	01/05/18 23:35:46	1	VO			MARTA LÍLIAN ELÓI DE	
CEFALEXINA 500MG CP.	02/05/18 06:07:12	1	VO			MARTA LÍLIAN ELÓI DE	

Assinado eletronicamente por: SERGIO LUIZ OLIVEIRA LOBAO - 27/11/2018 18:18:14
https://tjpi.pje.jus.br:443/pje/Processo/ConsultaDocumento/listView.seam?x=18112718181413800000003690161
Número do documento: 18112718181413800000003690161

Relatório Consolidado de ENFERMAGEM

prontomed

24/04/18 - 25/04/18

1569191

Paciente	FRANCISCA MARIA FERNANDES DE SOUSA	Atendimento	1569191
Data Nascto.	01/05/1989 29 Anos Sexo Feminino	Prontuário	444117
Endereço	RUA SANTA CATARINA , 1433 VILA NOVA CONQUISTA UNIÃO PI	Data Entrada	06/04/2018 01:01
Convênio	MEDPLAN	Data Alta	
Setor Atend.	Posto Frutas - PMA - 2° andar Procedência Pronto Socorro	Unidade	ABACATE

Data	HoraDia	FR	FC	PA	PV	Temp	SO²	Profissional
24/04 17:31	18	20	91	120 / 80		36	98	JACQUELINE DE ALENCAR SOUSA -
25/04 06:21	6	21	77	120 / 80		36	99	ELINA DA SILVA LEAL -

Dt Evolução | Profissional | Tipo evolução

24/04/2018 08:00 JAÍLA OLIVEIRA DIAS Anotações de Enfermagem

Administrado medicamento: Tylex 30mg Cp. | Dose: 1 cp | Via: VO | Da prescrição: 1342813 | JAÍLA OLIVEIRA DIAS | 24/04/2018 08:00:00 |

24/04/2018 12:00 JAÍLA OLIVEIRA DIAS Anotações de Enfermagem

Administrado medicamento: Dipirona Sódica 500mg Cp. | Dose: 1 cp | Via: VO | Da prescrição: 1342813 | JAÍLA OLIVEIRA DIAS | 24/04/2018 12:00:00 |

24/04/2018 16:00 JAÍLA OLIVEIRA DIAS Anotações de Enfermagem

Administrado medicamento: Tylex 30mg Cp. | Dose: 1 cp | Via: VO | Da prescrição: 1347102 | JAÍLA OLIVEIRA DIAS | 24/04/2018 16:00:00 |

24/04/2018 16:05 VIRNA MARIA BATISTA VELOSO Enfermagem - Evolução

Realizado curativo em OMBRO DIREITO COM LESÃO EXTENSA COM MODERADA SECREÇÃO SEROPURULENTA,PRESENÇA DE FASCIA MUSCULAR, TECIDO DE GRANULAÇÃO, ESFACELO , utilizo 01SF 500ML + Transofixo + 05 pares de luva de procedimento de procedimento + 03 pares de luva esteril N°6,5 + 01 atadura de 12CM + 02 ataduras de 20 cm+ 10 pacoles de gaze + AGE + AGE C/ ALGINATO + PRONTOSAN + 1 COMPRESSA ESTERIL + MICROPORE + ESPARADRAPO.
Acd. Enf. Gisele.

24/04/2018 18:00 JAÍLA OLIVEIRA DIAS Anotações de Enfermagem

Administrado medicamento: Dipirona Sódica 500mg Cp. | Dose: 1 cp | Via: VO | Da prescrição: 1347102 | JAÍLA OLIVEIRA DIAS | 24/04/2018 18:00:00 |

24/04/2018 19:00 DENISE SILVA SOUSA Anotações de Enfermagem

*RECEBO PCTE COM **HD: POLITRAUMA - FRATURA MULTIPLA [MSD - CLAVICULA UMERO, RADIO ULNA] + PO CORREÇÃO FRATURA DE CLAVÍCULA + PO DE CORREÇÃO DE FRATURA DE ANTEBRAÇO** , CONSCIENTE, ORIENTADA, FASICA, RESPIRANDO EM AA SEM APORTE DE O², SEM AVP, MEDICAÇÕES VO, DIETA VO BEM ACEITA, DIURESE ESPONTÂNEA, SEGUE AOS CUIDADOS DE ENFERMAGEM*

24/04/2018 19:00 DENISE SILVA SOUSA Anotações de Enfermagem

*RECEBO PCTE EM NO **HD: POLITRAUMA - FRATURA MULTIPLA [MSD - CLAVICULA UMERO, RADIO ULNA] + PO CORREÇÃO FRATURA DE CLAVÍCULA + PO DE CORREÇÃO DE FRATURA DE ANTEBRAÇO** , CONSCIENTE, ORIENTADA, FASICA, RESPIRANDO EM AA SEM APORTE DE O², SEM AVP, MEDICAÇÕES VO, DIETA VO BEM ACEITA, DIURESE ESPONTÂNEA, SEGUE AOS CUIDADOS DE ENFERMAGEM.*

25/04/2018 00:11 DENISE SILVA SOUSA Anotações de Enfermagem

Administrado medicamento: Dipirona Sódica 500mg Cp. | Dose: 1 cp | Via: VO | Da prescrição: 1347102 | DENISE SILVA SOUSA | 25/04/2018 00:00:00 |

25/04/2018 00:11 DENISE SILVA SOUSA Anotações de Enfermagem

Administrado medicamento: Tylex 30mg Cp. | Dose: 1 cp | Via: VO | Da prescrição: 1347102 | DENISE SILVA SOUSA | 25/04/2018 00:00:00 |

25/04/2018 06:20 ELINA DA SILVA LEAL Anotações de Enfermagem

Administrado medicamento: Dipirona Sódica 500mg Cp. | Dose: 1 cp | Via: VO | Da prescrição: 1347102 | ELINA DA SILVA LEAL | 25/04/2018 06:00:00 |

25/04/2018 06:21 ELINA DA SILVA LEAL Anotações de Enfermagem

Administrado medicamento: Omeprazol Cp (20 mg) | Dose: 1 cap | Via: VO | Da prescrição: 1347102 | ELINA DA SILVA LEAL | 25/04/2018 06:00:00 |

Relatório Consolidado de ENFERMAGEM

prontomed

24/04/18 - 25/04/18

1569191

Paciente	FRANCISCA MARIA FERNANDES DE SOUSA	Atendimento	1569191
Data Nascto.	01/05/1989 29 Anos Sexo Feminino	Prontuário	444117
Endereço	RUA SANTA CATARINA , 1433 VILA NOVA CONQUISTA UNIÃO PI	Data Entrada	06/04/2018 01:01
Convênio	MEDPLAN	Data Alta	
Setor Atend.	Posto Frutas - PMA - 2° andar Procedência Pronto Socorro	Unidade	ABACATE

25/04/2018 08:08 LAIS MARIA RODRIGUES FROTA Anotações de Enfermagem

Administrado medicamento: Tylex 30mg Cp. | Dose: 1 cp | Via: VO | Da prescrição: 1347102 | LAIS MARIA RODRIGUES FROTA | 25/04/2018 08:00:00 |

25/04/2018 12:07 LAIS MARIA RODRIGUES FROTA Anotações de Enfermagem

Administrado medicamento: Dipirona Sódica 500mg Cp. | Dose: 1 cp | Via: VO | Da prescrição: 1347102 | LAIS MARIA RODRIGUES FROTA | 25/04/2018 12:00:00 |

Medicamentos Administrados

Medicamentos	Horário	Dose	Via	ACM	SN	Executor	Conselho
Dipirona Sódica 500mg Cp.	24/04/18 14:08:23	1	VO			JAÍLA OLIVEIRA DIAS	
Tylex 30mg Cp.	24/04/18 14:08:08	1	VO			JAÍLA OLIVEIRA DIAS	
Dipirona Sódica 500mg Cp	24/04/18 18:00:33	1	VO			JAÍLA OLIVEIRA DIAS	
Dipirona Sódica 500mg Cp	25/04/18 00:11:40	1	VO			DENISE SILVA SOUSA	
Dipirona Sódica 500mg Cp	25/04/18 06:20:53	1	VO			ELINA DA SILVA LEAL	
Dipirona Sódica 500mg Cp	25/04/18 12:07:06	1	VO			LAIS MARIA RODRIGUES	
Tylex 30mg Cp.	24/04/18 18:00:22	1	VO			JAÍLA OLIVEIRA DIAS	
Tylex 30mg Cp	25/04/18 00:11:49	1	VO			DENISE SILVA SOUSA	
Tylex 30mg Cp.	25/04/18 08:08:15	1	VO			LAIS MARIA RODRIGUES	
Omeprazol Cp (20 mg)	25/04/18 06:21:01	1	VO			ELINA DA SILVA LEAL	

Num. 3826439 - Pág. 11
Assinado eletronicamente por: SERGIO LUIZ OLIVEIRA LOBAO - 27/11/2018 18:18:14
https://tjpi.pje.jus.br:443/pje/Processo/ConsultaDocumento/listView.seam?x=18112718181413800000003690161
Número do documento: 18112718181413800000003690161

prontomed

PRONTOMED ADULTO

Prescrição Eletrônica Paciente

1569191

Paciente	**FRANCISCA MARIA FERNANDES DE SOUSA**	Atendimento	**1.569.191**	Prontuário	**444.117**
Nascimento	01/05/1989 **28a 11m 24d** Peso	Convênio	MEDPLAN / APARTAMENTO		
Data Entrada	06/04/2018 01:01:11	Liberação	25/04/2018 07:50:01	Prescrição	**1351223**
Médico Resp	**Dr. Marcio Batista de Carvalho (CRM 5047)**	Data Prescr.	**25/04/2018 07:48:00**		
Prescritor	**Vinicius Ribeiro Dias (CRM 6840)**	Validade	25/04/2018 08:00:00 / 26/04/2018 14:59:59		
Setor	**Posto Frutas - PMA - 2° andar**	Leito/Quarto	ABACATE		
CID	**V03.1 Acid trans**				

Diretor Técnico Médico:

Recomendações :

Cuidados e observação

Monitorização de PA não Invasiva com manguito descartável

Colchão de Ar

Compressão Pneumática Intermitente

Dietas

LIVRE

Medicamentos	Dose/Intervalo/Via	Horários	D
9 Piamet Inj. Ap (5mg/ml-2ml)	1 Ampola ACM IV	ACM	
Separar 1 Ampola do medicamento em 10 Mililitros de Água Destilada Estéril Ampola C/ 10 mL			
Observação:			
12 Dipirona Sódica Inj. Ap (500mg/ml-2 mL)	1 Ampola ACM IV	ACM	
Separar 2 Mililitros do medicamento em 10 Mililitros de Água Destilada Estéril Ampola C/ 10 mL			
Observação:			
13 Dipirona Sódica 500mg Cp.	1 Comprimido 6/6 h. VO	(12) 18 00 06 12	
Observação:			
Lexotan 3mg Cp.	1 Comprimido ACM VO	ACM	
Observação:			
Omeprazol Cp (20 mg)	1 Cápsula Antes Cafe 6h - Manhã VO	06	
Observação:			
Tilatil Cp (20 mg)	1 Comprimido ACM VO	ACM	
Observação:			
Tylex 30mg Cp.	1 Comprimido 3x ao dia VO	(08) 16 00 08	
Observação:			
Zofran Cp (8 mg)	1 Comprimido ACM VO	ACM	
Observação:			
24 Reparil Gel (bg 1,06g-30g)	1 Grama 2x ao dia UT	08 20 08	
Observação:			

Procedimentos/Serviços/Exames	Qtd/Intervalo	Horários	Material
3 Curativo c/ AGE	1x Manhã	10	
4 Curativo c/ Hidrogel + Alginato	Agora	14:13	

Assinado eletronicamente por: SERGIO LUIZ OLIVEIRA LOBAO - 27/11/2018 18:18:14
https://tjpi.pje.jus.br:443/pje/Processo/ConsultaDocumento/listView.seam?x=18112718181413800000003690161
Número do documento: 18112718181413800000003690161

PRONTOMED ADULTO

Prescrição Eletrônica Paciente

1569191

Paciente	**FRANCISCA MARIA FERNANDES DE SOUSA**	Atendimento	**1.569.191**	Prontuário	**444.117**
Nascimento	01/05/1989 **28a 11m 24d** Peso	Convênio	MEDPLAN / APARTAMENTO		
Data Entrada	06/04/2018 01:01:11	Liberação	25/04/2018 07:50:01	Prescrição	**1351223**
Médico Resp	**Dr. Marcio Batista de Carvalho (CRM 5047)**	Data Prescr.	**25/04/2018 07:48:00**		
Prescritor	**Vinicius Ribeiro Dias (CRM 6840)**	Validade	25/04/2018 08:00:00 / 26/04/2018 14:59:59		
Setor	**Posto Frutas - PMA - 2° andar**	Leito/Quarto	ABACATE		
CID	**V03.1 Acid trans**				

5	Curativo Alginato de Prata	ACM			ACM	
	Kit Curativo Alginato de Prata					
6	Curativo Hidrocoloide	1x Manhã			10	
7	Prontosan	1 Vez		15	15	
8	Fisioterapia Respiratória	8/8 h.	15	23 15		07
9	Curativo Grande Porte	1x Manhã			10	
10	Fisioterapia Motora	8/8 h.	15	23 15		07

Dr. Vinicius Ribeiro Dias
CRM 6840

18 horas
PA = 12/8
R = 20
P = 68
TAX = 36,0
Sat = 98%

Assinado eletronicamente por: SERGIO LUIZ OLIVEIRA LOBAO - 27/11/2018 18:18:14
https://tjpi.pje.jus.br:443/pje/Processo/ConsultaDocumento/listView.seam?x=18112718181413800000003690161
Número do documento: 18112718181413800000003690161

Relatório Consolidado de ENFERMAGEM

prontomed

25/04/18 - 26/04/18

1569191

Paciente	FRANCISCA MARIA FERNANDES DE SOUSA	Atendimento	1569191
Data Nascto.	01/05/1989 29 Anos Sexo Feminino	Prontuário	444117
Endereço	RUA SANTA CATARINA , 1433 VILA NOVA CONQUISTA UNIÃO PI	Data Entrada	06/04/2018 01:01
Convênio	MEDPLAN	Data Alta	
Setor Atend.	Posto Frutas - PMA - 2° andar Procedência Pronto Socorro	Unidade	ABACATE

Data	HoraDia	FR	FC	PA	PV	Temp	SO²	Profissional
25/04 23:07	23		79	120 / 70		36	98	MARTA LILIAN ELÓI DE MESQUITA

Escala Braden

Dt avaliacao	Profissional	Pontuação	Resultado
26/04/2018 14:57	VIRNA MARIA BATISTA VELOSO	21,00	sem risco

Dt.Evolucao	Profissional	Tipo evolução
25/04/2018 16:00	LAIS MARIA RODRIGUES FROTA	Anotações de Enfermagem

Administrado medicamento: Tylex 30mg Cp. | Dose: 1 cp | Via: VO | Da prescrição: 1351223 | LAIS MARIA RODRIGUES FROTA | 25/04/2018 16:00:00 |

25/04/2018 16:32 PRISCILA DO VALE MACHADO — Enfermagem - Evolução

Paciente segue em 19DIH, com hd de acidente motociclisto e em razão multiplas fraturas em msd, em pol de correção de fraturas com dr alisson, porém segue com **ferida traumática em região de ombro D**, consciente, orientada, responssiva ao dialogo, eupneica, normocorda, normotensa, normocardica, sem avp, aceitando bem dieta vo oferecida, evacuações presentes e diurese presente espontanea. Paciente em acompanhamento também com dra vanessa rochele (cirurgia plastica), segue aguardando visita da mesma. Realizado curativo em OMBRO DIREITO COM LESÃO EXTENSA COM MODERADA SECREÇÃO SEROPURULENTA,PRESENÇA DE FASCIA MUSCULAR, TECIDO DE GRANULAÇÃO, ESFACELO , utilizo 01SF 500ML + Transofixo + 05 pares de luva de procedimento de procedimento + 03 pares de luva esteril N°6,5 + 01 atadura de 12CM + 02 ataduras de 20 cm+ 10 pacotes de gaze + AGE + AGE C/ ALGINATO + PRONTOSAN + 1 COMPRESSA ESTERIL + MICROPORE + ESPARADRAPO.
Segue sem queixas aos cuidados da enfermagem.
Acd. Enf. Gisele.

25/04/2018 18:04 LAIS MARIA RODRIGUES FROTA — Anotações de Enfermagem

Administrado medicamento: Dipirona Sódica 500mg Cp. | Dose: 1 cp | Via: VO | Da prescrição: 1351223 | LAIS MARIA RODRIGUES FROTA | 25/04/2018 18:00:00 |

25/04/2018 20:00 MARTA LILIAN ELÓI DE MESQUITA — Anotações de Enfermagem

Administrado medicamento: Reparil Gel (bg 1,06g-30g) | Dose: 1 g | Via: UT | Da prescrição: 1351223 | MARTA LILIAN ELÓI DE MESQUITA | 25/04/2018 20:00:00 |

25/04/2018 21:55 ANA LINA GOMES DOS SANTOS — Evolução Enfermagem - Obstetrícia

Evolução Enfermagem - Obstetrícia ***Evolui no 19° DIH, de acidente motociclisto com multiplas fraturas em MSD***, em ***POI de correção de fraturas com dr° Alisson***, porém com **ferida traumática em região de ombro D**, consciente, orientada, responssiva ao dialogo, eupneica, normocorda, normotensa, normocardica, sem AVP, aceitando bem dieta vo ofertada, eliminações fisiologicas presentes **(SIC). Sendo acompanhamento também com dra vanessa rochele (cirurgia plastica), onde aguarda sua visita para amanhã após entrar em contato por telefone.** C urativo oclusivo em ***OMBRO DIREITO COM LESÃO EXTENSA apresentado SECREÇÃO SEROPURULENTA em pouca quantidade+ FASCIA MUSCULAR, TECIDO DE GRANULAÇÃO e ESFACELO, relata algia ao manipula e astenia postural(SIC).***

25/04/2018 23:00 MARTA LILIAN ELÓI DE MESQUITA — Anotações de Enfermagem

Pct.vitima de acidente de trânsito,consciente,orientado,fásico,em HVP funcionante,ag.psicológa,sob cuidados

Relatório Consolidado de ENFERMAGEM

prontomed

25/04/18 - 26/04/18

1569191

Paciente	FRANCISCA MARIA FERNANDES DE SOUSA	Atendimento	1569191
Data Nascto.	01/05/1989 29 Anos Sexo Feminino	Prontuário	444117
Endereço	RUA SANTA CATARINA , 1433 VILA NOVA CONQUISTA UNIÃO PI	Data Entrada	06/04/2018 01:01
Convênio	MEDPLAN	Data Alta	
Setor Atend.	Posto Frutas - PMA - 2° andar Procedência Pronto Socorro	Unidade	ABACATE

25/04/2018 23:05 MARTA LILIAN ELÓI DE MESQUITA — Anotações de Enfermagem

Administrado medicamento: Dipirona Sódica 500mg Cp. | Dose: 1 cp | Via: VO | Da prescrição: 1351223 | MARTA LILIAN ELÓI DE MESQUITA | 26/04/2018 00:00:00 |

25/04/2018 23:05 MARTA LILIAN ELÓI DE MESQUITA — Anotações de Enfermagem

Administrado medicamento: Tylex 30mg Cp. | Dose: 1 cp | Via: VO | Da prescrição: 1351223 | MARTA LILIAN ELÓI DE MESQUITA | 26/04/2018 00:00:00 |

26/04/2018 00:03 ANA LINA GOMES DOS SANTOS — Evolução Enfermagem - Obstetrícia

Evolução Enfermagem - Obstetrícia:

26/04/2018 06:00 MARTA LILIAN ELÓI DE MESQUITA — Anotações de Enfermagem

Administrado medicamento: Dipirona Sódica 500mg Cp. | Dose: 1 cp | Via: VO | Da prescrição: 1351223 | MARTA LILIAN ELÓI DE MESQUITA | 26/04/2018 06:00:00 |

26/04/2018 06:00 MARTA LILIAN ELÓI DE MESQUITA — Anotações de Enfermagem

Administrado medicamento: Omeprazol Cp (20 mg) | Dose: 1 cap | Via: VO | Da prescrição: 1351223 | MARTA LILIAN ELÓI DE MESQUITA | 26/04/2018 06:00:00 |

26/04/2018 07:04 JACQUELINE DE ALENCAR SOUSA — Anotações de Enfermagem

CLIENTE COM HD: POLITRAUMA - FRATURA MULTIPLA [MSD - CLAVICULA UMERO, RADIO ULNA] + PO CORREÇÃO FRATURA DE CLAVÍCULA + PO DE CORREÇÃO DE FRATURA DE ANTEBRAÇO , CONSCIENTE, ORIENTADA, FASICA, RESPIRANDO EM AA SEM APORTE DE O², SEM AVP, MEDICAÇÕES VO, DIETA VO BEM ACEITA, DIURESE ESPONTÂNEA, SEGUE AOS CUIDADOS DE ENFERMAGEM.

26/04/2018 08:00 JACQUELINE DE ALENCAR SOUSA — Anotações de Enfermagem

Administrado medicamento: Reparil Gel (bg 1,06g-30g) | Dose: 1 g | Via: UT | Da prescrição: 1351223 | JACQUELINE DE ALENCAR SOUSA | 26/04/2018 08:00:00 |

Medicamentos Administrados

Medicamentos	Horário	Dose	Via	ACM	SN	Executor	Conselho
Reparil Gel (bg 1,06g-30g)	25/04/18 23:04:41	1	UT			MARTA LILIAN ELÓI DE	
Reparil Gel (bg 1,06g-30g)	26/04/18 12:23:51	1	UT			JACQUELINE DE ALENCAR	
Dipirona Sódica 500mg Cp.	25/04/18 18:04:52	1	VO			LAIS MARIA RODRIGUES	
Dipirona Sódica 500mg Cp	25/04/18 23:05:45	1	VO			MARTA LILIAN ELOI DE	
Dipirona Sódica 500mg Cp.	26/04/18 06:27:08	1	VO			MARTA LILIAN ELÓI DE	
Tylex 30mg Cp.	25/04/18 16:18:46	1	VO			LAIS MARIA RODRIGUES	
Tylex 30mg Cp.	25/04/18 23:05:56	1	VO			MARTA LILIAN ELÓI DE	
Omeprazol Cp (20 mg)	26/04/18 06:27:18	1	VO			MARTA LILIAN ELÓI DE	

Num. 3826442 - Pág. 1
Assinado eletronicamente por: SERGIO LUIZ OLIVEIRA LOBAO - 27/11/2018 18:18:14
https://tjpi.pje.jus.br:443/pje/Processo/ConsultaDocumento/listView.seam?x=18112718181424500000003690164
Número do documento: 18112718181424500000003690164

prontomed

PRONTOMED ADULTO

Prescrição Eletrônica Paciente

1569191

Paciente	**FRANCISCA MARIA FERNANDES DE SOUSA**	Atendimento	**1.569.191** Prontuário **444.117**
Nascimento	01/05/1989 **28a 11m 25d** Peso	Convênio	MEDPLAN / APARTAMENTO
Data Entrada	06/04/2018 01:01:11	Liberação	26/04/2018 08:25:26 Prescrição **1365463**
Médico Resp	**Dr. Marcio Batista de Carvalho (CRM 5047)**	Data Prescr.	**26/04/2018 08:25:00**
Prescritor	**Vinicius Ribeiro Dias (CRM 6840)**	Validade	26/04/2018 09:00:00 / 27/04/2018 14:59:59
Setor	**Posto Frutas - PMA - 2° andar**	Leito/Quarto	ABACATE
CID	**V03.1 Acid trans**		

Diretor Técnico Médico:

Recomendações

Cuidados e observação

Monitorização de PA não invasiva com manguito descartável

Colchão de Ar

Compressão Pneumática Intermitente

Dietas

LIVRE

Medicamentos

9 Plamet Inj. Ap (5mg/ml-2ml)	1 Ampola ACM IV	ACM

Separar 1 Ampola do medicamento em 10 Mililitros de Água Destilada Estéril Ampola C/ 10 mL

Observação

12 Dipirona Sódica Inj. Ap (500mg/ml-2 mL)	1 Ampola ACM IV	ACM

Separar 2 Mililitros do medicamento em 10 Mililitros de Água Destilada Estéril Ampola C/ 10 mL

Observação:

13 Dipirona Sódica 500mg Cp.	1 Comprimido 6/6 h. VO	12 18 00 06 12

Observação:

Lexotan 3mg Cp.	1 Comprimido ACM VO	ACM

Observação:

Omeprazol Cp (20 mg)	1 Cápsula Antes Cafe 6h - Manhã VO	06

Observação:

Tilatil Cp (20 mg)	1 Comprimido ACM VO	ACM

Observação.

Tylex 30mg Cp.	1 Comprimido 3x ao dia VO	09 17 01 09

Observação:

Zofran Cp (8 mg)	1 Comprimido ACM VO	ACM

Observação:

24 Reparil Gel (bg 1,06g-30g)	1 Grama 2x ao dia UT	09 21 03

Observação.

Procedimentos

4 Curativo c/ AGE	1x Manhã	10
5 Curativo c/ Hidrogel + Alginato	Agora	14:13

Assinado eletronicamente por: SERGIO LUIZ OLIVEIRA LOBAO - 27/11/2018 18:18:14
https://tjpi.pje.jus.br:443/pje/Processo/ConsultaDocumento/listView.seam?x=18112718181424500000003690164
Número do documento: 18112718181424500000003690164

PRONTOMED ADULTO

Prescrição Eletrônica Paciente

1569191

Paciente	**FRANCISCA MARIA FERNANDES DE SOUSA**	Atendimento	**1.569.191** Prontuário **444.117**
Nascimento	01/05/1989 **28a 11m 25d** Peso	Convênio	MEDPLAN / APARTAMENTO
Data Entrada	06/04/2018 01:01:11	Liberação	26/04/2018 08:25:26 Prescrição **1365463**
Médico Resp	**Dr. Marcio Batista de Carvalho (CRM 5047)**	Data Presc.	**26/04/2018 08:25:00**
Prescritor	**Vinicius Ribeiro Dias (CRM 6840)**	Validade	26/04/2018 09:00:00 / 27/04/2018 14:59:59
Setor	**Posto Frutas - PMA - 2° andar**	Leito/Quarto	ABACATE
CID	**V03.1 Acid trans**		

6 Curativo Alginato de Prata	ACM		ACM		
Kit Curativo Alginato de Prata					
7 Curativo Hidrocoloide	1x Manhã		10		
8 Prontosan	1 Vez	15	15		
9 Fisioterapia Respiratória	8/8 h	15	23 15	07	
10 Curativo Grande Porte	1x Manhã		10		
11 Fisioterapia Motora	8/8 h	15	23 15	07	

Dr. Vinicius Ribeiro Dias
CRM 6840

Assinado eletronicamente por: SERGIO LUIZ OLIVEIRA LOBAO - 27/11/2018 18:18:14
https://tjpi.pje.jus.br:443/pje/Processo/ConsultaDocumento/listView.seam?x=18112718181424500000003690164
Número do documento: 18112718181424500000003690164

prontomed

Relatório Consolidado de ENFERMAGEM

26/04/18 - 27/04/18

1569191

Paciente	FRANCISCA MARIA FERNANDES DE SOUSA	Atendimento	1569191
Data Nascto.	01/05/1989 25 Anos Sexo Feminino	Prontuário	444117
Endereço	RUA SANTA CATARINA , 1433 VILA NOVA CONQUISTA UNIÃO PI	Data Entrada	06/04/2018 01:01
Convênio	MEDPLAN	Data Alta	
Setor Atend.	Posto Frutas - PMA - 2º andar Procedência Pronto Socorro	Unidade	ABACATE

Hepani Gel (bg 1,08g-30g)	26/04/18 23:19:37	1 UT	ELINA DA SILVA LEAL
Diprona Sódica 500mg Cp.	26/04/18 18:12:54	1 VO	JAÍLA OLIVEIRA DIAS
Diprona Sódica 500mg Cp.	26/04/18 23:19:46	1 VO	ELINA DA SILVA LEAL
Tylex 30mg Cp.	26/04/18 18:13:09	1 VO	JAÍLA OLIVEIRA DIAS
Tylex 30mg Cp.	27/04/18 03:02:51	1 VO	ELINA DA SILVA LEAL
Omeprazol Cp (20 mg)	27/04/18 06:16:03	1 VO	DENISE SILVA SOUSA

Num. 3826442 - Pág. 4
Assinado eletronicamente por: SERGIO LUIZ OLIVEIRA LOBAO - 27/11/2018 18:18:14
https://tjpi.pje.jus.br:443/pje/Processo/ConsultaDocumento/listView.seam?x=18112718181424500000003690164
Número do documento: 18112718181424500000003690164

PRONTOMED ADULTO

Prescrição Eletrônica Paciente

1569191

Paciente	FRANCISCA MARIA FERNANDES DE SOUSA	Atendimento	1.569.191
Nascimento	01/05/1989 28a 11m 26d Peso	Convênio	MEDPLAN / APARTAMENTO
Data Entrada	06/04/2018 01:01:11	Liberação	27/04/2018 12:48:48
Médico Resp	Dr Marcio Batista de Carvalho (CRM 5047)	Data Prescr.	27/04/2018 12:41:00
Prescritor	Vanessa Rochele Soares Costa (CRM	Validade	27/04/2018 15:00:00 / 28/04/2018 14:59:59
Setor	Posto Frutas - PMA - 2º andar	Leito/Quarto	ABACATE
CID	L97 Ulcera dos membros infer NCOP		
Diretor Tecnico Médico			

Prontuário 444.117 Prescrição 1360747

Dietas

BRANDA	Dose	Intervalo	
		Contínuo	
Dieta Branda			liberar a dieta a partir de 18 horas somente se bem acordada sem nauseas ou vômitos

Medicamentos

	Dose / Intervalo / Via	Horários
Soro Fisiológico 0 9% Ecofiac Frsc (500 ml)	1 Frasco 6/6 h IV	18 00 06 12
Administrar 500 Mililitros (6/6 h Intravenosa)		
KEFAZOL 1G INJ.	1 Frasco-ampola 8/8 h. IV	22 06 14
Reconstituir cada Frasco-ampola em 10 Mililitros de Água Destilada Estéril Ampola C/ 10 mL Administrar 10 Mililitros (8/8 h Intravenosa)		
Cloridrato de Ranitidina Inj Ap (25mg/ml - 2ml)	1 Ampola 8/8 h. IV	22 06 14
Separar 2 Mililitros do medicamento em 10 Mililitros de Água Destilada Estéril Ampola C/ 10 mL Administrar 12 Mililitros (8/8 h. Intravenosa)		
Dipirona Sódica Inj Ap (500mg/ml-2 mL)	1 Ampola 6/6 h IV	18 00 06 12
Separar 2 Mililitros do medicamento em 10 Mililitros de Água Destilada Estéril Ampola C/ 10 mL Administrar 12 Mililitros (6/6 h. Intravenosa)		
Tilatil Cp (20 mg)	1 Comprimido VO	ACM 12:48

Vanessa Rochele S. Costa
Cirurgia Plástica
CRM-PI 3399

Curativo será realizado somente na quarta-feira dia 02/05/18.

Evitar movimentos no membro superior direito.

Vanessa Rochele S. Costa
Cirurgia Plástica
CRM-PI 3399

Impresso em 27/04/2018 12:48:58 Página 1 VANESSAR CATE141

prontomed

PRONTOMED ADULTO

Prescrição Eletrônica Paciente

1569191

Paciente	**FRANCISCA MARIA FERNANDES DE SOUSA**	Atendimento	**1.569.191**	Prontuário	**444.117**
Nascimento	01/05/1989 **28a 11m 26d** Peso:	Convênio	MEDPLAN / APARTAMENTO		
Data Entrada	06/04/2018 01:01:11	Liberação	27/04/2018 16:16:39	Prescrição	**1361491**
Médico Resp	**Dr. Marcio Batista de Carvalho (CRM 5047)**	Data Prescr.	**27/04/2018 16:16:00**		
Prescritor	**Jefferson de Sousa Costa (CRM 6811)**	Validade	27/04/2018 17:00:00 / 28/04/2018 14:59:59		
Setor	**Posto Frutas - PMA - 2° andar**	Leito/Quarto	ABACATE		
CID	**L97 Ulcera dos membros Infer NCOP**				

Diretor Técnico Médico:

Medicamentos	Dose/Intervalo/Via	Horário	D.
12 ***Profenid Iv Fr 100mg Inj.***	1 Frasco-ampola Agora. IV		

Separar 1 Frasco-ampola do medicamento em 100 Mililitros de Soro Fisiológico 0,9% Miniflac Frsc (100 ml)
Administrar 100 Mililitros (Agora. Intravenosa) em 20 minutos
Observação:

Tramal 100 mg/2 mL Inj Ap-2 mL	1 Ampola ACM IV		

Separar 1 Ampola do medicamento em 100 Mililitros de Soro Fisiológico 0,9% Miniflac Frsc (100 ml)
Administrar 100 Mililitros (ACM Intravenosa)
Observação:

Dr. Jefferson de Sousa Costa
CRM 6811

Assinado eletronicamente por: SERGIO LUIZ OLIVEIRA LOBAO - 27/11/2018 18:18:14
https://tjpi.pje.jus.br:443/pje/Processo/ConsultaDocumento/listView.seam?x=18112718181424500000003690164
Número do documento: 18112718181424500000003690164

Relatório Consolidado de ENFERMAGEM

prontomed

27/04/18 - 28/04/18

1569191

Paciente	FRANCISCA MARIA FERNANDES DE SOUSA	Atendimento	1569191
Data Nascto	01/05/1989 29 Anos Sexo Feminino	Prontuário	444117
Endereço	RUA SANTA CATARINA , 433 VILA NOVA CONQUISTA UNIÃO PI	Data Entrada	06/04/2018 01:01
Convênio	MEDPLAN	Data Alta	
Setor Atend.	Posto Frutas - PMA - 2° andar Procedência Pronto Socorro	Unidade	ABACATE

Data	Hora Dia	FR	FC	PA	PV	Temp	SO²	Profissional
27/04 18:03	18	20	102	120 / 80		36.6	96	MARIA DA SOLIDADE PEREIRA DOS SANTOS -
27/04 21:46	22		107	130 / 80		37	98	MARTA LÍLIAN ELÓI DE MESQUITA -
28/04 06:11	6		98	120 / 70		36.4	100	MARTA LÍLIAN ELÓI DE MESQUITA -
28/04 12:11	12	20	94	120 / 80		36.4	98	JACQUELINE DE ALENCAR SOUSA -

Dt Evolução	Profissional	Tipo evolução
27/04/2018 14:51	GLEYCIANE OLIVEIRA SOUSA	Enfermagem - Evolução

Paciente reavaliado pelo anestesista recuperado na SRPA e encaminhado para apartamento

27/04/2018 15:37 MARIA DA SOLIDADE PEREIRA DOS SANTOS — Anotações de Enfermagem

Administrado medicamento: Reparil Gel (bg 1,06g-30g) | Dose: 1 g | Via: UT | Da prescrição: 1355463 | MARIA DA SOLIDADE PEREIRA DOS SANTOS | 27/04/2018 09:00:00 |

27/04/2018 15:37 MARIA DA SOLIDADE PEREIRA DOS SANTOS — Anotações de Enfermagem

Administrado medicamento: Tylex 30mg Cp. | Dose: 1 cp | Via: VO | Da prescrição: 1355463 | MARIA DA SOLIDADE PEREIRA DOS SANTOS | 27/04/2018 09:00:00 |

27/04/2018 16:01 DENILMA CARVALHO SOUSA — Enfermagem - Evolução

Paciente segue em **20DIH**, em **POI DE ENXERTO DE PELE EM MSD** e com HD de acidente **motociclisto** e em razão multiplas fraturas em MSD, em PO de correção de fraturas com dr alisson, porém segue com **ferida traumática em região de ombro D**, consciente, sonolenta, eupneica, normocorada, normotensa, normocardica, com AVP funcionante sem sinais de flogose, evacuações presentes e diurese presente espontanea. So realizar o curativo na quarta feira (02/05/18). Segue sem queixas aos cuidados da enfermagem.
Acd. Enf. Gisele.

27/04/2018 18:00 LAIS MARIA RODRIGUES FROTA — Anotações de Enfermagem

Administrado medicamento: Soro Fisiológico 0,9% Ecoflac Frsc (500 ml) | Dose: 1 Fr | Via: IV | Da prescrição: 1360747 | LAIS MARIA RODRIGUES FROTA | 27/04/2018 18:00:00 |

27/04/2018 18:00 LAIS MARIA RODRIGUES FROTA — Anotações de Enfermagem

Administrado medicamento: Dipirona Sódica Inj. Ap (500mg/ml-2 mL) | Dose: 1 amp | Via: IV | Da prescrição: 1360747 | LAIS MARIA RODRIGUES FROTA | 27/04/2018 18:00:00 |

27/04/2018 20:00 MARTA LÍLIAN ELÓI DE MESQUITA — Anotações de Enfermagem

Pci.POI de ENXERTO DE PELE +ENTENSOS FERIMENTO,segue acordada,em HVP funcionante,com melhora na recuperação,sem queixas de dor no momento.

27/04/2018 21:45 MARTA LÍLIAN ELÓI DE MESQUITA — Anotações de Enfermagem

Administrado medicamento: Kefazol 1g Inj. | Dose: 1 FA | Via: IV | Da prescrição: 1360747 | MARTA LÍLIAN ELÓI DE MESQUITA | 27/04/2018 22:00:00 |

27/04/2018 21:45 MARTA LÍLIAN ELÓI DE MESQUITA — Anotações de Enfermagem

Administrado medicamento: Cloridrato de Ranitidina Inj. Ap (25mg/ml - 2ml) | Dose: 1 amp | Via: IV | Da prescrição: 1360747 | MARTA LÍLIAN ELÓI DE MESQUITA | 27/04/2018 22:00:00 |

27/04/2018 23:27 MARTA LÍLIAN ELÓI DE MESQUITA — Anotações de Enfermagem

Administrado medicamento: Soro Fisiológico 0,9% Ecoflac Frsc (500 ml) | Dose: 1 Fr | Via: IV | Da prescrição: 1360747 | MARTA LÍLIAN ELÓI DE MESQUITA | 28/04/2018 00:00:00 |

27/04/2018 23:27 MARTA LÍLIAN ELÓI DE MESQUITA — Anotações de Enfermagem

Administrado medicamento: Dipirona Sódica Inj. Ap (500mg/ml-2 mL) | Dose: 1 amp | Via: IV | Da prescrição: 1360747 | MARTA LÍLIAN ELÓI DE MESQUITA | 28/04/2018 00:00:00 |

27/04/2018 23:54 ANA LINA GOMES DOS SANTOS — Evolução Enfermagem - Obstetrícia

Evolução Enfermagem - Obstetrícia:Evolui em **21DIH**, em **POI DE ENXERTO DE PELE EM MSD** e com HD de **acidente motociclisto** e em razão multiplas fraturas em MSD, em PO de correção

Relatório Consolidado de ENFERMAGEM

prontomed

27/04/18 - 28/04/18

1569191

Paciente	FRANCISCA MARIA FERNANDES DE SOUSA	Atendimento	1569191
Data Nascto	01/05/1989 29 Anos Sexo Feminino	Prontuário	444117
Endereço	RUA SANTA CATARINA , 433 VILA NOVA CONQUISTA UNIÃO PI	Data Entrada	06/04/2018 01:01
Convênio	MEDPLAN	Data Alta	
Setor Atend.	Posto Frutas - PMA - 2° andar Procedência Pronto Socorro	Unidade	ABACATE

de fraturas com dr alisson, porém segue com **ferida traumática em região de ombro D onde fez correção cirurgica com o plastico**, consciente, sonolenta, eupneica, normocorada, normotensa, normocardica, com AVP em MSE funcionante sem sinais de flogose, eliminações fisiologicas presentes (SIC). **So realizar o curativo na quarta feira (02/05/18)**.

28/04/2018 06:10 MARTA LÍLIAN ELÓI DE MESQUITA — Anotações de Enfermagem

Administrado medicamento: Soro Fisiológico 0,9% Ecoflac Frsc (500 ml) | Dose: 1 Fr | Via: IV | Da prescrição: 1360747 | MARTA LÍLIAN ELÓI DE MESQUITA | 28/04/2018 06:00:00 |

28/04/2018 06:10 MARTA LÍLIAN ELÓI DE MESQUITA — Anotações de Enfermagem

Administrado medicamento: Kefazol 1g Inj. | Dose: 1 FA | Via: IV | Da prescrição: 1360747 | MARTA LÍLIAN ELÓI DE MESQUITA | 28/04/2018 06:00:00 |

28/04/2018 06:10 MARTA LÍLIAN ELÓI DE MESQUITA — Anotações de Enfermagem

Administrado medicamento: Cloridrato de Ranitidina Inj. Ap (25mg/ml - 2ml) | Dose: 1 amp | Via: IV | Da prescrição: 1360747 | MARTA LÍLIAN ELÓI DE MESQUITA | 28/04/2018 06:00:00 |

28/04/2018 06:11 MARTA LÍLIAN ELÓI DE MESQUITA — Anotações de Enfermagem

Administrado medicamento: Dipirona Sódica Inj. Ap (500mg/ml-2 mL) | Dose: 1 amp | Via: IV | Da prescrição: 1360747 | MARTA LÍLIAN ELÓI DE MESQUITA | 28/04/2018 06:00:00 |

28/04/2018 07:03 JACQUELINE DE ALENCAR SOUSA — Anotações de Enfermagem

CLIENTE COM HD: POLITRAUMA - FRATURA MULTIPLA [MSD - CLAVICULA UMERO, RADIO ULNA] + PO CORREÇÃO FRATURA DE CLAVÍCULA + PO DE CORREÇÃO DE FRATURA DE ANTEBRAÇO + PO DE CORREÇÃO DE FERIMENTO EXTENSO , CONSCIENTE, ORIENTADA, FASICA, RESPIRANDO EM AA SEM APORTE DE O², AVP FUNCIONANTE, DIETA VO BEM ACEITA, DIURESE ESPONTÂNEA, SEGUE AOS CUIDADOS DE ENFERMAGEM.

Medicamentos Administrados

Medicamentos	Horário	Dose	Via	ACM	SN	Executor	Conselho
Reparil Gel (bg 1,06g-30g)	27/04/18 15:37:36	1	UT			MARIA DA SOLIDADE	
Tylex.30mg.Cp.	27/04/18 15:37:58	1	VO			MARIA DA SOLIDADE	
Soro Fisiológico 0,9% Ecoflac	27/04/18 18:32:41	1	IV			LAIS MARIA RODRIGUES	
Soro Fisiológico 0,9% Ecoflac	27/04/18 23:27:04	1	IV			MARTA LÍLIAN ELÓI DE	
Soro Fisiológico 0,9% Ecoflac	28/04/18 06:10:35	1	IV			MARTA LÍLIAN ELÓI DE	
Dipirona Sódica Inj. Ap	27/04/18 18:32:53	1	IV			LAIS MARIA RODRIGUES	
Dipirona Sódica Inj. Ap	27/04/18 23:27:19	1	IV			MARTA LÍLIAN ELÓI DE	
Dipirona Sódica Inj. Ap	28/04/18 06:11:06	1	IV			MARTA LÍLIAN ELÓI DE	
Cloridrato de Ranitidina Inj. Ap	27/04/18 21:45:50	1	IV			MARTA LÍLIAN ELÓI DE	
Cloridrato de Ranitidina Inj. Ap	28/04/18 06:10:56	1	IV			MARTA LÍLIAN ELÓI DE	
KEFAZOL 1G INJ.	27/04/18 21:45:40	1	IV			MARTA LÍLIAN ELÓI DE	
KEFAZOL 1G INJ.	28/04/18 06:10:43	1	IV			MARTA LÍLIAN ELÓI DE	

Num. 3826442 - Pág. 7

Assinado eletronicamente por: SERGIO LUIZ OLIVEIRA LOBAO - 27/11/2018 18:18:14
https://tjpi.pje.jus.br:443/pje/Processo/ConsultaDocumento/listView.seam?x=18112718181424500000003690164
Número do documento: 18112718181424500000003690164

prontomed

PRONTOMED ADULTO

Prescrição Eletrônica Paciente

1569191

Paciente	**FRANCISCA MARIA FERNANDES DE SOUSA**	Atendimento	**1.569.191**	Prontuário	**444.117**
Nascimento	01/05/1989 **28a 11m 27d** Peso	Convênio	MEDPLAN / APARTAMENTO		
Data Entrada	06/04/2018 01:01:11	Liberação	28/04/2018 15:48:46	Prescrição	**1363818**
Médico Resp	**Dr. Marcio Batista de Carvalho (CRM 5047)**	Data Prescr.	**28/04/2018 15:46:00**		
Prescritor	**Italo Alves de Almeida Cabral (CRM 6751)**	Validade	28/04/2018 16:00:00 / 29/04/2018 14:59:59		
Setor	**Posto Frutas - PMA - 2° andar**	Leito/Quarto	ABACATE		
CID	**L97 Ulcera dos membros infer NCOP**				

Diretor Técnico Médico:

Dietas

BRANDA — Continuo

Dieta Branda

Medicamentos

12 Dipirona Sódica 500mg Cp.	1 Comprimido 6/6 h. IV	18 00 06 12
Observação:		suspenso
13 **CEFALEXINA 500MG CP.**	1 Comprimido 6/6 h. VO	18 00 06 12
Observação.		
Cloridrato de Ranitidina Cp (150 mg)	1 Comprimido revestido 8/8 h. VO	02 06 14
Observação:		
Tilatil Cp (20 mg)	1 Comprimido Agora. VO	15:48
Observação.		

Assinado eletronicamente por: SERGIO LUIZ OLIVEIRA LOBAO - 27/11/2018 18:18:14
https://tjpi.pje.jus.br:443/pje/Processo/ConsultaDocumento/listView.seam?x=18112718181424500000003690164
Número do documento: 18112718181424500000003690164

prontomed

PRONTOMED ADULTO

Prescrição Eletrônica Paciente

1569191

Paciente	**FRANCISCA MARIA FERNANDES DE SOUSA**		Atendimento	**1.569.191**	Prontuário **444.117**
Nascimento	01/05/1989 **28a 11m 27d**	Peso	Convênio	MEDPLAN / APARTAMENTO	
Data Entrada	06/04/2018 01:01:11		Liberação	28/04/2018 16:01:22	Prescrição **1363845**
Médico Resp	**Dr. Marcio Batista de Carvalho (CRM 5047)**		Data Prescr.	**28/04/2018 16:00:00**	
Prescritor	**LÍVIA AGLAIA SOARES MAIA DE**		Validade	28/04/2018 17:00:00 / 29/04/2018 14:59:59	
Setor	**Posto Frutas - PMA - 2° andar**		Leito/Quarto	ABACATE	
CID	**L97 Ulcera dos membros infer NCOP**				

Diretor Técnico Médico:

Medicamentos

13 Dipirona Sódica 500mg Cp. — 1 Comprimido 6/6 h. VO — 18/00/06 12

Observação:

Dra. Lívia Aglaia Maia
CRM 6578

Dra. Lívia Aglaia Maia
MÉDICA
CRM-PI 6578 / CRM-MA 9806

Impresso em: 28/04/2018 16:01:31 — Página 1 — LIVIAG — CATE144

PRONTOMED ADULTO

Prescrição Eletrônica Paciente

1569191

Paciente	FRANCISCA MARIA FERNANDES DE SOUSA	Atendimento	1.569.191 — Prontuário 444.117
Nascimento	01/05/1989 28a 11m 9d Peso	Convênio	MEDPLAN / APARTAMENTO
Data Entrada	06/04/2018 01:01:11	Liberação	10/04/2018 13:46:25 — Prescrição 1303987
Médico Resp	Dr. Marcio Batista de Carvalho (CRM 5047)	Data Prescr.	10/04/2018 13:44:00
Prescritor	Talita Hossary de Sousa (CRM 6846)	Validade	10/04/2018 15:00:00 / 11/04/2018 14:59:59
Setor	UTI - 01 - PMA	Leito/Quarto	UTI - 07
CID	S42.2 Frat da extremidade super do umero		

Observação:

CLINDAMICINA INJ AP (150 MG/ML - 4ML) — 1 Ampola 6/6 h. IV — 18 00 06 12 ⁰

Separar 25 Mililitros do medicamento em 50 Mililitros de Soro Fisiológico 0,9% Miniflac Frsc (100 ml)

Observação:

9 Cloridrato de Ranitidina Inj. Ap (25mg/ml - 2ml) — 1 Ampola 8/8 h. IV — 22 06 14

Separar 2 Mililitros do medicamento em 10 Mililitros de Água Destilada Estéril Ampola C/ 10 mL

Observação:

Plamet Inj. Ap (5mg/ml-2ml) — 1 Ampola ACM IV — ACM

Separar 1 Ampola do medicamento em 10 Mililitros de Água Destilada Estéril Ampola C/ 10 mL

Observação:

Zofran Inj. Ap (8mg - 4 ml) — 1 Ampola ACM IV — ACM

Separar 4 Mililitros do medicamento em 10 Mililitros de Água Destilada Estéril Ampola C/ 10 mL

Observação:

12 Dipirona Sódica Inj. Ap (500mg/ml-2 mL) — 1 Ampola 4/4 h. IV — 16 20 00 04 08 12

Separar 2 Mililitros do medicamento em 10 Mililitros de Água Destilada Estéril Ampola C/ 10 mL

Observação:

Sulfato De Morfina 10 mg Inj. AP - 1 mL — 1 Ampola ACM IV — ACM

Separar 1 Mililitros do medicamento em 10 Mililitros de Água Destilada Estéril Ampola C/ 10 mL

Observação: *Fazer 2 ml de diluição ACM*

0 Heparina Sódica Subcutânea 5000UI Ap- 0,25 mL — 1 Ampola 8/8 h. SC — 22 06 14

Observação:

Procedimento/Serviço/Exames	Qtd / Intervalo	Horários	Material
Curativo Rayon FERIMENTO MSD DESLUVAMENTO	24/24 h	15	
Curativo c/ AGE			
Fisioterapia Respiratória	1x Manhã 8/8 h.	10 15 23 07	
Curativo Grande Porte			
Fisioterapia Motora	1x Manhã 8/8 h.	10 15 23 07	

Talita Hossary de Sousa
CRM 6846

Assinado eletronicamente por: SERGIO LUIZ OLIVEIRA LOBAO - 27/11/2018 18:18:14
https://tjpi.pje.jus.br:443/pje/Processo/ConsultaDocumento/listView.seam?x=18112718181424500000003690164
Número do documento: 18112718181424500000003690164

prontomed

Evolução Paciente

Paciente	FRANCISCA MARIA FERNANDES DE SOUSA	Atendimento	1.569.191
Data Nascto	01/05/1989 28 Anos	Prontuário	444.117
Sexo	Feminino	Dt. Entrada	06/04/2018 01:01:11
Telefone	985934371	Convênio	MEDPLAN APARTAMENTO
Leito	BURITI		

TOMOGRAFIA COMPUTADORIZADA HELICOIDAL DE CRÂNIO; 06/04/18

Edema/hematoma subgaleal parietal direito.
Parênquima encefálico apresentando valores de atenuação radiológica dentro dos limites normais.
Cisternas e sulcos corticais sem modificações.
Sistema ventricular: com morfologia e dimensões anatômicas.
Ausência de desvios das estruturas da linha média ou calcificações patológicas.
Calota craniana sem alterações.

CONCLUSÃO:
1. Edema/hematoma subgaleal parietal direito;
2. Ausência de outras anormalidades detectáveis ao método.

BRAÇO E OMBRO DIREITOS (02 INC.)

Fraturas completas, desalinhadas, das diáfises proximal do úmero e médio/distal da clavícula.
Traço radiolucente no colo cirúrgico umeral.
Partes moles sem alterações radiológicas.

CONCLUSÃO:

1.FRATURAS COMPLETAS, DESALINHADAS, DAS DIÁFISES PROXIMAL DO ÚMERO E MÉDIO/DISTAL DA CLAVÍCULA;
2.TRAÇO RADIOLUCENTE NO COLO CIRÚRGICO UMERAL;
3.Ausência de outras anormalidades detectáveis pelo método.

CONDUTAS:
1. SUPORTE INTENSIVO
2. FISIO INTENSIVO
3. SEGUIMENTO COM PLASSTICA
4. SEGUIMENTO COM ORTOPEDIA
5. ANALGESIA
6. 1 CH

Dr. Marcelo Bulamarque Nunes
CRM 3630

Num. 3826442 - Pág. 11
Assinado eletronicamente por: SERGIO LUIZ OLIVEIRA LOBAO - 27/11/2018 18:18:14
https://tjpi.pje.jus.br:443/pje/Processo/ConsultaDocumento/listView.seam?x=18112718181424500000003690164
Número do documento: 18112718181424500000003690164

prontomed

Evolução Paciente

Paciente	FRANCISCA MARIA FERNANDES DE SOUSA	Atendimento	1.569.191
Data Nascto.	01/05/1999 28 Anos	Prontuário	444.117
Sexo	Feminino	Dt. Entrada	06/04/2018 01:01:11
Telefone	995934371	Convênio	MEDPLAN APARTAMENTO
Leito	BURITI		

Data evolução	Função	Tipo evolução	Especialidade	Usuário	Código prof
09/04/2018 10:14	Médico	Médico Evolução -		MARCELO BURLAMAR QUE NUNES	CRM 3630

EVOLUÇÃO DIARISTA INTENSIVISTA DATA: 09/04/2018

POLITRAUMA
FRATURA MULTIPLA [MSD, CLAVICULA UMERO, RADIO ULNA]
AGUARDA REAVALIAÇÃO PLASTICA / DECISÃO ORTOPEDICA
DOENÇAS DE BASE: nega
ALERGIAS :

- DIH: 06.04.18 - DI UTI: 06.04.18

SAPS 3: 01,16%

ESCALAS: 14 - risco moderado

GEB:
Peso real: Peso Ideal:

ATB: D4 CIPRO + CLINDAMICINA

DISPOSITIVOS: AVP

Neuro: alerta, orientada, sem déficit motor aparente.

Cardiovascular: hemodinamica estavel , sem DVA. Sinusal, taquicardica.
Lactato 1,2

Respiratório: em AA, eupneica.
Gaso: normal
Rx (impressão): congestão?

Abdome: globoso, indolor a palpação. RHA +. Dieta oral bem tolerada.
Glicemias (24h): 109-106mg/dl

Extremidades: com boa perfusão, incluindo em MSD. Sem empastamentos. Pele integra.

Renal: diurese 3500ml/24h, BH: +911ml/24h.
Escórias (U: 17 Cr: 0,5)
Eletrólitos: Na: 138 k: 4,4 Ca: 0,96 Mg: 2,1 Pi: 3,2
ClCr estimado: >120ml/min

prontomed

Evolução Paciente

Paciente	FRANCISCA MARIA FERNANDES DE SOUSA	Atendimento	1.569.191
Data Nascto.	01/05/1999 28 Anos	Prontuário	444.117
Sexo	Feminino	Dt. Entrada	06/04/2018 01:01:11
Telefone	995934371	Convênio	MEDPLAN APARTAMENTO
Leito	BURITI		

Afebril
Hb: 7,7 (1CH) --> 9,0
Leuco: 13.790/2% --> 11420/0%
Plq: 124.300 --> 173.200

cpk: 1600>930

ULTRASSONOGRAFIA ABDOMINAL TOTAL
SEM ANORMALIDADES.

TOMOGRAFIA COMPUTADORIZADA HELICOIDAL DE COLUNA CERVICAL 06/04/18

Arcos anteriores e posteriores cervicais: com morfologia, densidade e arquitetura córtico/esponjosa preservados.
Forames neurais: íntegros.
Canal vertebral de amplitude normal.
Articulações interfacetárias íntegras.
Partes moles periduraís e paravertebrais anatômicas.

CONCLUSÃO:
T. C. HELICOIDAL DE COLUNA CERVICAL NORMAL.

TOMOGRAFIA COMPUTADORIZADA HELICOIDAL DE CRÂNIO; 06/04/18

Edema/hematoma subgaleal parietal direito.
Parênquima encefálico apresentando valores de atenuação radiológica dentro dos limites normais.
Cisternas e sulcos corticais sem modificações.
Sistema ventricular: com morfologia e dimensões anatômicas.
Ausência de desvios das estruturas da linha média ou calcificações patológicas.
Calota craniana sem alterações.

CONCLUSÃO:
1. Edema/hematoma subgaleal parietal direito;
2. Ausência de outras anormalidades detectáveis ao método.

BRAÇO E OMBRO DIREITOS (02 INC.)

Fraturas completas, desalinhadas, das diáfises proximal do úmero e médio/distal da clavícula.
Traço radiolucente no colo cirúrgico umeral.
Partes moles sem alterações radiológicas.

CONCLUSÃO:

1.FRATURAS COMPLETAS, DESALINHADAS, DAS DIÁFISES PROXIMAL DO ÚMERO E

Assinado eletronicamente por: SERGIO LUIZ OLIVEIRA LOBAO - 27/11/2018 18:18:14
https://tjpi.pje.jus.br:443/pje/Processo/ConsultaDocumento/listView.seam?x=18112718181424500000003690164
Número do documento: 18112718181424500000003690164

prontomed

Evolução Paciente

Paciente	FRANCISCA MARIA FERNANDES DE SOUSA	Atendimento	1.569.191
Data Nascto.	01/05/1989 28 Anos	Prontuário	444.117
Sexo	Feminino	Dt. Entrada	06/04/2018 01:01:11
Telefone	995934371	Convênio	MEDPLAN APARTAMENTO
Leito	BURITI		

Data evolução	Função	Tipo evolução	Especialidade	Usuário	Código prof
10/04/2018 08:30	Médico	Médico Evolução -		MARCELO BURLAMAR QUE NUNES	CRM 3630

EVOLUÇÃO DIARISTA INTENSIVISTA DATA: 10/04/2018

POLITRAUMA
FRATURA MULTIPLA [MSD, CLAVICULA UMERO, RADIO ULNA]
- PO CORREÇÃO FRATURA DE CLAVÍCULA D [09.04]
DOENÇAS DE BASE: nega
ALERGIAS : não

- DIH: 06.04.18 - DI UTI: 06.04.18

SAPS 3: 01,16%

ESCALAS: 14 - risco moderado

GEB:
Peso real: Peso Ideal:

ATB: D5 CIPRO e CLINDAMICINA

DISPOSITIVOS: AVP, SVD

Neuro: alerta, orientada, sem déficit motor aparente. Sem dor.

Cardiovascular: hemodinamica estavel , sem DVA. Sinusal, FC normal.
Lactato 1,3

Respiratório: em AA, eupneica.
Gaso: normal
Rx (impressão): normal

Abdome: globoso, indolor a palpação. RHA +. Dieta oral bem tolerada.
Glicemias (24h): 98mg/dl

Extremidades: com boa perfusão, incluindo em MSD. Sem empastamentos. Pele íntegra.

Renal: diurese 3050ml/24h, BH: -462ml/24h.
Escórias (U: 17 Cr: 0,6)
Eletrólitos: Na: 145 k: 4,1 Ca: 1,08 Mg: 2,2 Pi: 3,2 [09.04] Cl 106
ClCr estimado: >120ml/min

prontomed

Evolução Paciente

Paciente	FRANCISCA MARIA FERNANDES DE SOUSA	Atendimento	1.569.191
Data Nascto.	01/05/1989 28 Anos	Prontuário	444.117
Sexo	Feminino	Dt. Entrada	06/04/2018 01:01:11
Telefone	995934371	Convênio	MEDPLAN APARTAMENTO
Leito	BURITI		

Afebril
Hb: 7,7 (1CH) --> 9,0 --> 10,1
Leuco: 13.790/2% --> 11420/0% --> 14920/3%
Plq: 124.300 --> 173.200 --> 170.400

cpk: 1600 --> 930 --> 798

ULTRASSONOGRAFIA ABDOMINAL TOTAL
SEM ANORMALIDADES.

TOMOGRAFIA COMPUTADORIZADA HELICOIDAL DE COLUNA CERVICAL 06/04/18

Arcos anteriores e posteriores cervicais: com morfologia, densidade e arquitetura córtico/esponjosa preservados.
Forames neurais: íntegros.
Canal vertebral de amplitude normal.
Articulações interfacetárias íntegras.
Partes moles peridurais e paravertebrais anatômicas.

CONCLUSÃO:
T. C. HELICOIDAL DE COLUNA CERVICAL NORMAL.

TOMOGRAFIA COMPUTADORIZADA HELICOIDAL DE CRÂNIO; 06/04/18

Edema/hematoma subgaleal parietal direito.
Parênquima encefálico apresentando valores de atenuação radiológica dentro dos limites normais.
Cisternas e sulcos corticais sem modificações.
Sistema ventricular: com morfologia e dimensões anatômicas.
Ausência de desvios das estruturas da linha média ou calcificações patológicas.
Calota craniana sem alterações.

CONCLUSÃO:
1. Edema/hematoma subgaleal parietal direito;
2. Ausência de outras anormalidades detectáveis ao método.

BRAÇO E OMBRO DIREITOS (02 INC.)

Fraturas completas, desalinhadas, das diáfises proximal do úmero e médio/distal da clavícula.
Traço radiolucente no colo cirúrgico umeral.
Partes moles sem alterações radiológicas.

CONCLUSÃO:

1.FRATURAS COMPLETAS, DESALINHADAS, DAS DIÁFISES PROXIMAL DO ÚMERO E

Assinado eletronicamente por: SERGIO LUIZ OLIVEIRA LOBAO - 27/11/2018 18:18:14
https://tjpi.pje.jus.br:443/pje/Processo/ConsultaDocumento/listView.seam?x=18112718181424500000003690164
Número do documento: 18112718181424500000003690164

PRONTOMED ADULTO
FRANCISCA MARIA FERNANDES DE SOUSA
Data Nasc: 01/05/1989
Dr(a) Marcio Batista de Carvalho
Data Entrada: 06/04/2018
Prontuario: 444117
Atendimento: 1569191
MEDPLAN

...A DE RECUPERAÇÃO PÓS-ANESTÉSICA

DATA: 18/04/18
CONVÊNIO: medplan
PRONTUÁRIO: 444117

Francisca Mª Fernandes de Abacate

APTO.

CIRURGIA: extensos ferimentos

ANESTESIA: geral

INÍCIO: 18:55

TÉRMINO: 19:21

ADMISSÃO: **HORA:** 19:25

pte admitida na S.R.PA após realizar procedimento cirúrgico quina sitado, seguindo em hidratação venosa sob cuidados ——— doloroso

VIAS AÉREAS
Catéter [ ]
Intubado [ ]
Máscara [ ]
_____ [ ]

GASES
O2 _____ l/min
Ligado ____:____
Desligado ____:____

ALERGIA

HORÁRIO	PA	P	F.R.	T	SpO2	DIURESE			GANHOS (G) SOROS	GANHOS (G) SANGUE	GANHOS (G)	PERDAS (P) DIURESE	PERDAS (P)	PERDAS (P)
		62	19		98%									
									SOMA					
									BALANÇO (G-P) =					

VISÃO GERAL DO PACIENTE

ACESSO VENOSO: Periférico [X] Subclávia [ ] Flebotomia [ ] _____ [ ]

DRENOS: Tórax D [ ] Tórax E [ ] _____ [ ] Dreno a Vácuo [ ] Abdominal [ ] _____ [ ]

SNG [ ] Gastrostomia [ ] Traqueostomia [ ] _____ [ ]
Sonda Vesical [ ] Cistostomia [ ] _____ [ ]

F.O. - Sangramentos: SIM [ ] NÃO [ ]

Peça (s) Cirúrgica (s): Sim [ ] _____ (Nº de Peças) NÃO [ ]

MONITORIZAÇÃO
Monitor Cardíaco [X]
Oxímetro [X]
Capnógrafo [ ]
P.I.C. [ ]
P.A.M. [ ] _____ [ ] _____ [ ]

ÍNDICE DE ALDRETE-KROULIK

ITEM		NOTA	ADM	40'	1H	2H	ALTA
Atividade	Move 04 membros Move 02 membros Move 0 membros	2 1 0	2	2	2	2	2
Respiração	Profunda Limitada, dispnéia Apnéia	2 1 0	2	2	2	2	2
Consciência	Completamente acordado Despertado ao chamado Não responde ao chamado	2 1 0	1	1	2	2	2
Circulação	PA ± 20% do nível pré-anestésico PA ± 20 a 49% do nível pré-anestésico PA ± 50% do nível pré-anestésico	2 1 0	2	2	2	2	2
SpO2	Mantém SpO2> 92% em ar ambiente Mantém SpO2> 90% em O2 Mantém SpO2> 90% em O2	2 1 0	2	2	2	2	2
SOMA			9	9	10	10	10

Assinado eletronicamente por: SERGIO LUIZ OLIVEIRA LOBAO - 27/11/2018 18:18:14
https://tjpi.pje.jus.br:443/pje/Processo/ConsultaDocumento/listView.seam?x=18112718181424500000003690164
Número do documento: 18112718181424500000003690164

Relatório Consolidado de ENFERMAGEM

prontomed

28/04/18 - 29/04/18

1569191

Paciente	FRANCISCA MARIA FERNANDES DE SOUSA	Atendimento	1569191
Data Nascto.	01/05/1989 29 Anos Sexo Feminino	Prontuário	444117
Endereço	RUA SANTA CATARINA , 1433 VILA NOVA CONQUISTA UNIÃO PI	Data Entrada	06/04/2018 01:01
Convênio	MEDPLAN	Data Alta	
Setor Atend.	Posto Frutas - PMA - 2° andar Procedência Pronto Socorro	Unidade	ABACATE

Data	Hora/Dia	FR	FC	PA	PV	Temp	SO°	Profissional
28/04 17:21	17	20	86	120 / 70		36,5	95	JACQUELINE DE ALENCAR SOUSA -

Dt Evolucao — Profissional — Tipo evolução

28/04/2018 12:00 JAÍLA OLIVEIRA DIAS — Anotações de Enfermagem

Administrado medicamento: Soro Fisiológico 0,9% Ecoflac Frsc (500 ml) | Dose: 1 Fr | Via: IV | Da prescrição: 1360747 | JAÍLA OLIVEIRA DIAS | 28/04/2018 12:00:00 |

28/04/2018 12:00 JAÍLA OLIVEIRA DIAS — Anotações de Enfermagem

Administrado medicamento: Dipirona Sódica Inj. Ap (500mg/ml-2 mL) | Dose: 1 amp | Via: IV | Da prescrição: 1360747 | JAÍLA OLIVEIRA DIAS | 28/04/2018 12:00:00 |

28/04/2018 14:00 JAÍLA OLIVEIRA DIAS — Anotações de Enfermagem

Administrado medicamento: Kefazol 1g Inj. | Dose: 1 FA | Via: IV | Da prescrição: 1360747 | JAÍLA OLIVEIRA DIAS | 28/04/2018 14:00:00 |

28/04/2018 14:00 JAÍLA OLIVEIRA DIAS — Anotações de Enfermagem

Administrado medicamento: Cloridrato de Ranitidina Inj. Ap (25mg/ml - 2ml) | Dose: 1 amp | Via: IV | Da prescrição: 1360747 | JAÍLA OLIVEIRA DIAS | 28/04/2018 14:00:00 |

28/04/2018 15:20 JACQUELINE DE ALENCAR SOUSA — Anotações de Enfermagem

RETIRADO AVP. CLIENTE SEGUE COM MEDICAÇÕES VO CPM.

28/04/2018 15:48 JACQUELINE DE ALENCAR SOUSA — Anotações de Enfermagem

Administrado medicamento: Tilatil Cp (20 mg) | Dose: 1 cp | Via: VO | Da prescrição: 1363818 | JACQUELINE DE ALENCAR SOUSA | 28/04/2018 15:48:00 |

28/04/2018 18:00 JAÍLA OLIVEIRA DIAS — Anotações de Enfermagem

Administrado medicamento: Cefalexina 500mg CP. | Dose: 1 cp | Via: VO | Da prescrição: 1363818 | JAÍLA OLIVEIRA DIAS | 28/04/2018 18:00:00 |

28/04/2018 18:00 JAÍLA OLIVEIRA DIAS — Anotações de Enfermagem

Administrado medicamento: Dipirona Sódica 500mg Cp. | Dose: 1 cp | Via: VO | Da prescrição: 1363845 | JAÍLA OLIVEIRA DIAS | 28/04/2018 18:00:00 |

28/04/2018 19:00 DENISE SILVA SOUSA — Anotações de Enfermagem

*CLIENTE COM **HD: POLITRAUMA - FRATURA MULTIPLA [MSD - CLAVICULA UMERO, RADIO ULNA] + PO CORREÇÃO FRATURA DE CLAVÍCULA + PO DE CORREÇÃO DE FRATURA DE ANTEBRAÇO + PO DE CORREÇÃO DE FERIMENTO EXTENSO** , CONSCIENTE, ORIENTADA, FASICA, RESPIRANDO EM AA SEM APORTE DE O^2, AVP FUNCIONANTE, DIETA VO BEM ACEITA, DIURESE ESPONTÂNEA, SEGUE AOS CUIDADOS DE ENFERMAGEM.*

28/04/2018 23:16 DENISE SILVA SOUSA — Anotações de Enfermagem

Administrado medicamento: Cloridrato de Ranitidina Cp (150 mg) | Dose: 1 cp re | Via: VO | Da prescrição: 1363818 | DENISE SILVA SOUSA | 28/04/2018 22:00:00 |

28/04/2018 23:16 DENISE SILVA SOUSA — Anotações de Enfermagem

Administrado medicamento: Cefalexina 500mg CP. | Dose: 1 cp | Via: VO | Da prescrição: 1363818 | DENISE SILVA SOUSA | 29/04/2018 00:00:00 |

28/04/2018 23:17 DENISE SILVA SOUSA — Anotações de Enfermagem

Administrado medicamento: Dipirona Sódica 500mg Cp. | Dose: 1 cp | Via: VO | Da prescrição: 1363845 | DENISE SILVA SOUSA | 29/04/2018 00:00:00 |

29/04/2018 06:14 ELINA DA SILVA LEAL — Anotações de Enfermagem

Administrado medicamento: Cefalexina 500mg CP. | Dose: 1 cp | Via: VO | Da prescrição: 1363818 | ELINA DA SILVA LEAL | 29/04/2018 06:00:00 |

29/04/2018 06:15 ELINA DA SILVA LEAL — Anotações de Enfermagem

Administrado medicamento: Cloridrato de Ranitidina Cp (150 mg) | Dose: 1 cp re | Via: VO | Da prescrição: 1363818 | ELINA DA SILVA LEAL | 29/04/2018 06:00:00 |

29/04/2018 06:15 ELINA DA SILVA LEAL — Anotações de Enfermagem

Relatório Consolidado de ENFERMAGEM

prontomed

28/04/18 - 29/04/18

1569191

Paciente	FRANCISCA MARIA FERNANDES DE SOUSA	Atendimento	1569191
Data Nascto.	01/05/1989 29 Anos Sexo Feminino	Prontuário	444117
Endereço	RUA SANTA CATARINA , 1433 VILA NOVA CONQUISTA UNIÃO PI	Data Entrada	06/04/2018 01:01
Convênio	MEDPLAN	Data Alta	
Setor Atend.	Posto Frutas - PMA - 2° andar Procedência Pronto Socorro	Unidade	ABACATE

Administrado medicamento: Dipirona Sódica 500mg Cp. | Dose: 1 cp | Via: VO | Da prescrição: 1363845 | ELINA DA SILVA LEAL | 29/04/2018 06:00:00 |

29/04/2018 07:59 MARIA DA SOLIDADE PEREIRA DOS SANTOS — Anotações de Enfermagem

*CLIENTE COM **HD: POLITRAUMA - FRATURA MULTIPLA [MSD - CLAVICULA UMERO, RADIO ULNA] + PO CORREÇÃO FRATURA DE CLAVÍCULA + PO DE CORREÇÃO DE FRATURA DE ANTEBRAÇO + PO DE CORREÇÃO DE FERIMENTO EXTENSO** , CONSCIENTE, ORIENTADA, FASICA, RESPIRANDO EM AA SEM APORTE DE O^2, AVP FUNCIONANTE, DIETA VO BEM ACEITA, DIURESE ESPONTÂNEA, SEGUE AOS CUIDADOS DE ENFERMAGEM.*

29/04/2018 11:01 DENILMA CARVALHO SOUSA — Enfermagem - Evolução

Evolui em **24DIH**. em **2DPO DE ENXERTO DE PELE EM MSD**, evolui consciente, orientada, receptiva ao diálogo, em repouso no leito. Pele e mucosas normocoradas e hidratadas, sem HV . Concilia sono e repouso. Aceita dieta VO ofertada. Torax de expansibilidade simétrica. Apresenta curativo oclusivo em ombro D. Abdome plano, flácido e indolor à palpação. Eliminações fisiológicas (SIC) MMII sem edemas, apresentando curativo oclusivo em MIE (lesão doadora). Deambulando com auxilio. Sem queixas durante visita.

29/04/2018 12:00 LAIS MARIA RODRIGUES FROTA — Anotações de Enfermagem

Administrado medicamento: Dipirona Sódica 500mg Cp. | Dose: 1 cp | Via: VO | Da prescrição: 1363845 | LAIS MARIA RODRIGUES FROTA | 29/04/2018 12:00:00 |

29/04/2018 12:00 LAIS MARIA RODRIGUES FROTA — Anotações de Enfermagem

Administrado medicamento: Cefalexina 500mg CP. | Dose: 1 cp | Via: VO | Da prescrição: 1363818 | LAIS MARIA RODRIGUES FROTA | 29/04/2018 12:00:00 |

29/04/2018 13:50 LAIS MARIA RODRIGUES FROTA — Anotações de Enfermagem

Administrado medicamento: Cloridrato de Ranitidina Cp (150 mg) | Dose: 1 cp re | Via: VO | Da prescrição: 1363818 | LAIS MARIA RODRIGUES FROTA | 29/04/2018 14:00:00 |

Medicamentos Administrados

Medicamentos	Horário	Dose	Via	ACM	SN	Executor	Conselho
Soro Fisiológico 0,9% Ecoflac	28/04/18 15:17:46	1	IV			JAÍLA OLIVEIRA DIAS	
Dipirona Sódica Inj. Ap	28/04/18 15:17:57	1	IV			JAÍLA OLIVEIRA DIAS	
Cloridrato de Ranitidina Inj. Ap	28/04/18 15:18:16	1	IV			JAÍLA OLIVEIRA DIAS	
KEFAZOL 1G INJ.	28/04/18 15:18:06	1	IV			JAÍLA OLIVEIRA DIAS	
Tilatil Cp (20 mg)	28/04/18 15:35:23	1	VO			JACQUELINE DE ALENCAR	
Cloridrato de Ranitidina Cp (150	28/04/18 23:16:48	1	VO			DENISE SILVA SOUSA	
Cloridrato de Ranitidina Cp (150	29/04/18 06:15:03	1	VO			ELINA DA SILVA LEAL	
Cloridrato de Ranitidina Cp (150	29/04/18 13:50:35	1	VO			LAIS MARIA RODRIGUES	
CEFALEXINA 500MG CP.	28/04/18 18:38:25	1	VO			JAÍLA OLIVEIRA DIAS	
CEFALEXINA 500MG CP.	28/04/18 23:16:56	1	VO			DENISE SILVA SOUSA	
CEFALEXINA 500MG CP.	29/04/18 06:14:57	1	VO			ELINA DA SILVA LEAL	
CEFALEXINA 500MG CP.	29/04/18 12:26:47	1	VO			LAIS MARIA RODRIGUES	
Dipirona Sódica 500mg Cp	28/04/18 18:38:41	1	VO			JAÍLA OLIVEIRA DIAS	
Dipirona Sódica 500mg Cp.	28/04/18 23:17:04	1	VO			DENISE SILVA SOUSA	
Dipirona Sódica 500mg Cp.	29/04/18 06:15:10	1	VO			ELINA DA SILVA LEAL	
Dipirona Sódica 500mg Cp	29/04/18 12:27:07	1	VO			LAIS MARIA RODRIGUES	

Itens suspensos

Medicamento

Dipirona Sódica 500mg Cp.	Italo Alves de Almeida Cabral	28/04/2018 16:00:45	LÍVIA AGLAIA SOARES MAIA DE CARVALHO

Num. 3826554 - Pág. 1

Assinado eletronicamente por: SERGIO LUIZ OLIVEIRA LOBAO - 27/11/2018 18:18:14
https://tjpi.pje.jus.br:443/pje/Processo/ConsultaDocumento/listView.seam?x=18112718181434900000003690176
Número do documento: 18112718181434900000003690176

PRONTOMED ADULTO

Prescrição Eletrônica Paciente

1569191

Paciente	**FRANCISCA MARIA FERNANDES DE SOUSA**	Atendimento	**1.569.191** Prontuário **444.117**
Nascimento	01/05/1989 **28a 11m 28d** Peso	Convênio	MEDPLAN / APARTAMENTO
Data Entrada	06/04/2018 01:01:11	Liberação	29/04/2018 09:32:27 Prescrição **1364773**
Médico Resp	**Dr. Marcio Batista de Carvalho (CRM 5047)**	Data Prescr.	**29/04/2018 09:31:00**
Prescritor	**Jefferson de Sousa Costa (CRM 6811)**	Validade	29/04/2018 15:00:00 / 30/04/2018 14:59:59
Setor	**Posto Frutas - PMA - 2° andar**	Leito/Quarto	ABACATE
CID	**L97 Ulcera dos membros infer NCOP**		

Diretor Técnico Médico:

Recomendações

Cuidados e observação

SSVV 6/6 h

Dietas

BRANDA Contínuo

Dieta Branda

Medicamentos

13 **CEFALEXINA 500MG CP.**	1 Comprimido 6/6 h. VO	18 00 06 12 °
Observação:		
Cloridrato de Ranitidina Cp (150 mg)	1 Comprimido revestido 8/8 h. VO	22 06 14
Observação:		
Dipirona Sódica 500mg Cp.	1 Comprimido 6/6 h. VO	18 00 06 12
Observação:		

Dr. Jefferson de Sousa Costa
CRM 6811

18 horas
PA = 130/90
R = 18
P = 80
TAX = 35 C
Sat = 95%

Assinado eletronicamente por: SERGIO LUIZ OLIVEIRA LOBAO - 27/11/2018 18:18:14
https://tjpi.pje.jus.br:443/pje/Processo/ConsultaDocumento/listView.seam?x=18112718181434900000003690176
Número do documento: 18112718181434900000003690176

Relatório Consolidado de ENFERMAGEM

prontomed

29/04/18 - 30/04/18

1569191

Paciente	FRANCISCA MARIA FERNANDES DE SOUSA	Atendimento	1569191
Data Nascto.	01/05/1989 29 Anos Sexo Feminino	Prontuário	444117
Endereço	RUA SANTA CATARINA , 1433 VILA NOVA CONQUISTA UNIÃO PI	Data Entrada	06/04/2018 01:01
Convênio	MEDPLAN	Data Alta	
Setor Atend.	Posto Frutas - PMA - 2° andar Procedência Pronto Socorro	Unidade	ABACATE

Data	Hora Dia	FR	FC	PA	PV	Temp	SO²	Profissional
30/04 00:00	0	21	95	120 / 90		36.2	98	LEILIANE MELO DE OLIVEIRA -
30/04 06:00	6	22	97	120 / 80		36.5	98	LEILIANE MELO DE OLIVEIRA -
30/04 11:54	12	20	80	120 / 80		36	97	JACQUELINE DE ALENCAR SOUSA -

Dt Evolução	Profissional	Tipo evolução
29/04/2018 18:00	LAIS MARIA RODRIGUES FROTA	Anotações de Enfermagem

Administrado medicamento: Cefalexina 500mg CP. | Dose: 1 cp | Via: VO | Da prescrição: 1364773 | LAIS MARIA RODRIGUES FROTA | 29/04/2018 18:00:00 |

29/04/2018 18:00 LAIS MARIA RODRIGUES FROTA Anotações de Enfermagem

Administrado medicamento: Dipirona Sódica 500mg Cp. | Dose: 1 cp | Via: VO | Da prescrição: 1364773 | LAIS MARIA RODRIGUES FROTA | 29/04/2018 18:00:00 |

29/04/2018 19:31 LEILIANE MELO DE OLIVEIRA Anotações de Enfermagem

PACIENTE SEGUE EM REPOUSO NO LEITO COM HD: *POLITRAUMA - FRATURA MULTIPLA [MSD - CLAVICULA UMERO, RADIO ULNA] + PO CORREÇÃO FRATURA DE CLAVÍCULA + PO DE CORREÇÃO DE FRATURA DE ANTEBRAÇO + PO DE CORREÇÃO DE FERIMENTO EXTENSO , CONSCIENTE, ORIENTADA, FASICA, RESPIRANDO EM AA SEM APORTE DE O², SEM AVPCOM MEDIÇÃOES VO , DIETA VO BRANDA, DIURESE ESPONTÂNEA, SEGUE AOS CUIDADOS DE ENFERMAGEM.*

29/04/2018 20:57 ANA LINA GOMES DOS SANTOS Evolução Enfermagem - Obstetrícia

Evolução Enfermagem - Obstetricia:Evolui em **23°DIH**, em **POI DE ENXERTO DE PELE EM MSD** e com HD de **acidente motociclisto** e em razão multiplas fraturas em MSD, em PO de correção de fraturas com dr alisson, porém segue com **ferida traumática em região de ombro D onde fez correção cirurgica com o plastico**, consciente, orientada, eupneica, normocorada, normotensa, normocardica, com AVP em MSE funcionante sem sinais de flogose, eliminações fisiologicas presentes (SIC). **So realizar o curativo na quarta feira (02/05/18)**.

29/04/2018 22:00 LEILIANE MELO DE OLIVEIRA Anotações de Enfermagem

Administrado medicamento: Cloridrato de Ranitidina Cp (150 mg) | Dose: 1 cp re | Via: VO | Da prescrição: 1364773 | LEILIANE MELO DE OLIVEIRA | 29/04/2018 22:00:00 |

30/04/2018 00:00 LEILIANE MELO DE OLIVEIRA Anotações de Enfermagem

Administrado medicamento: Cefalexina 500mg CP. | Dose: 1 cp | Via: VO | Da prescrição: 1364773 | LEILIANE MELO DE OLIVEIRA | 30/04/2018 00:00:00 |

30/04/2018 00:00 LEILIANE MELO DE OLIVEIRA Anotações de Enfermagem

Administrado medicamento: Dipirona Sódica 500mg Cp. | Dose: 1 cp | Via: VO | Da prescrição: 1364773 | LEILIANE MELO DE OLIVEIRA | 30/04/2018 00:00:00 |

30/04/2018 06:00 LEILIANE MELO DE OLIVEIRA Anotações de Enfermagem

Administrado medicamento: Cefalexina 500mg CP. | Dose: 1 cp | Via: VO | Da prescrição: 1364773 | LEILIANE MELO DE OLIVEIRA | 30/04/2018 06:00:00 |

30/04/2018 06:00 LEILIANE MELO DE OLIVEIRA Anotações de Enfermagem

Administrado medicamento: Cloridrato de Ranitidina Cp (150 mg) | Dose: 1 cp re | Via: VO | Da prescrição: 1364773 | LEILIANE MELO DE OLIVEIRA | 30/04/2018 06:00:00 |

30/04/2018 06:00 LEILIANE MELO DE OLIVEIRA Anotações de Enfermagem

Administrado medicamento: Dipirona Sódica 500mg Cp. | Dose: 1 cp | Via: VO | Da prescrição: 1364773 | LEILIANE MELO DE OLIVEIRA | 30/04/2018 06:00:00 |

30/04/2018 07:08 JACQUELINE DE ALENCAR SOUSA Anotações de Enfermagem

EVOLUI EM 24 DIH, EM 2° DPO DE ENXERTO DE PELE EM MSD, EVOLUI CONSCIENTE,

Impresso em 02/05/2018 14:21:38 Página 1 LUDIMILLEO CATE151

Desktop Server

Relatório Consolidado de ENFERMAGEM

prontomed

29/04/18 - 30/04/18

1569191

Paciente	FRANCISCA MARIA FERNANDES DE SOUSA	Atendimento	1569191
Data Nascto.	01/05/1989 29 Anos Sexo Feminino	Prontuário	444117
Endereço	RUA SANTA CATARINA , 1433 VILA NOVA CONQUISTA UNIÃO PI	Data Entrada	06/04/2018 01:01
Convênio	MEDPLAN	Data Alta	
Setor Atend.	Posto Frutas - PMA - 2° andar Procedência Pronto Socorro	Unidade	ABACATE

ORIENTADA, RECEPTIVA AO DIÁLOGO, EM REPOUSO NO LEITO. SEM HV, COM MEDICAÇÃO VO . CONCILIA SONO E REPOUSO. ACEITA DIETA VO OFERTADA. APRESENTA CURATIVO OCLUSIVO EM OMBRO D. ELIMINAÇÕES FISIOLÓGICAS (SIC). APRESENTANDO CURATIVO OCLUSIVO EM MIE (LESÃO DOADORA). DEAMBULANDO COM AUXÍLIO. SEGUE AOS CUIDADOS DE ENFERMAGEM.

30/04/2018 11:49 JAÍLA OLIVEIRA DIAS Anotações de Enfermagem

Administrado medicamento: Cefalexina 500mg CP. | Dose: 1 cp | Via: VO | Da prescrição: 1366731 | JAÍLA OLIVEIRA DIAS | 30/04/2018 12:00:00 |

30/04/2018 11:49 JAÍLA OLIVEIRA DIAS Anotações de Enfermagem

Administrado medicamento: Dipirona Sódica 500mg Cp. | Dose: 1 cp | Via: VO | Da prescrição: 1366731 | JAÍLA OLIVEIRA DIAS | 30/04/2018 12:00:00 |

Medicamentos Administrados

Medicamentos	Horário	Dose	Via	ACN	SN	Executor	Conselho
Dipirona Sódica 500mg Cp	29/04/18 18:09:01	1	VO			LAIS MARIA RODRIGUES	
Dipirona Sódica 500mg Cp	30/04/18 06:25:21	1	VO			LEILIANE MELO DE	
Dipirona Sódica 500mg Cp	30/04/18 06:25:58	1	VO			LEILIANE MELO DE	
Cloridrato de Ranitidina Cp (150	30/04/18 06:24:45	1	VO			LEILIANE MELO DE	
Cloridrato de Ranitidina Cp (150	30/04/18 06:25:45	1	VO			LEILIANE MELO DE	
CEFALEXINA 500MG CP.	29/04/18 18:08:49	1	VO			LAIS MARIA RODRIGUES	
CEFALEXINA 500MG CP.	30/04/18 06:24:56	1	VO			LEILIANE MELO DE	
CEFALEXINA 500MG CP.	30/04/18 06:25:33	1	VO			LEILIANE MELO DE	
Dipirona Sódica 500mg Cp.	30/04/18 11:49:46	1	VO			JAÍLA OLIVEIRA DIAS	
CEFALEXINA 500MG CP.	30/04/18 11:49:38	1	VO			JAÍLA OLIVEIRA DIAS	

Impresso em 02/05/2018 14:21:39 Página 2 LUDIMILLEO CATE151

Desktop Server

Assinado eletronicamente por: SERGIO LUIZ OLIVEIRA LOBAO - 27/11/2018 18:18:14
https://tjpi.pje.jus.br:443/pje/Processo/ConsultaDocumento/listView.seam?x=18112718181434900000003690176
Número do documento: 18112718181434900000003690176

prontomed

PRONTOMED ADULTO

Prescrição Eletrônica Paciente

1569191

Paciente	**FRANCISCA MARIA FERNANDES DE SOUSA**	Atendimento	**1.569.191**	Prontuário	**444.117**
Nascimento	01/05/1989 **28a 11m 29d** Peso	Convênio	MEDPLAN / APARTAMENTO		
Data Entrada	06/04/2018 01:01:11	Liberação	30/04/2018 08:46:10	Prescrição	**1366731**
Médico Resp	**Dr. Marcio Batista de Carvalho (CRM 5047)**	Data Prescr.	**30/04/2018 08:45:00**		
Prescritor	**Vinicius Ribeiro Dias (CRM 6840)**	Validade	30/04/2018 09:00:00 / 01/05/2018 14:59:59		
Setor	**Posto Frutas - PMA - 2° andar**	Leito/Quarto	ABACATE		
CID	**L97 Ulcera dos membros infer NCOP**				

Diretor Técnico Médico:

Recomendações

Cuidados e observação

SSVV 6/6 h

Dietas

BRANDA Continuo

Dieta Branda

Medicamentos

13 **CEFALEXINA 500MG CP.**	1 Comprimido 6/6 h. VO	12 18 00 06 12
Observação:		
Cloridrato de Ranitidina Cp (150 mg)	1 Comprimido revestido 8/8 h. VO	14 22 06 14
Observação:		
Dipirona Sódica 500mg Cp.	1 Comprimido 6/6 h. VO	12 18 00 06 12
Observação:		
Tramal 50mg Cap.	1 Cápsulas ACM VO	ACM
Observação:		

Dr. Vinicius Ribeiro Dias
CRM 6840

Assinado eletronicamente por: SERGIO LUIZ OLIVEIRA LOBAO - 27/11/2018 18:18:14
https://tjpi.pje.jus.br:443/pje/Processo/ConsultaDocumento/listView.seam?x=18112718181434900000003690176
Número do documento: 18112718181434900000003690176

Relatório Consolidado de ENFERMAGEM

prontomed

30/04/18 - 01/05/18

1569191

Paciente	FRANCISCA MARIA FERNANDES DE SOUSA	Atendimento	1569191
Data Nascto.	01/05/1989 29 Anos Sexo Feminino	Prontuário	444117
Endereço	RUA SANTA CATARINA , 1433 VILA NOVA CONQUISTA UNIÃO PI	Data Entrada	06/04/2018 01:01
Convênio	MEDPLAN	Data Alta	
Setor Atend.	Posto Frutas - PMA - 2° andar Procedência Pronto Socorro	Unidade	ABACATE

Data	HoraDia	FR	FC	PA	PV	Temp	SO²	Profissional
30/04 17:42	18	20	80	120 / 80		36.4	93	JACQUELINE DE ALENCAR SOUSA -
01/05 11:43	12		92	120 / 80		36.3	98	DENILMA CARVALHO SOUSA -

Escala Braden

Dt avaliação	Profissional	Pontuação	Resultado
30/04/2018 16:26	VIRNA MARIA BATISTA VELOSO -	20.00	sem risco

Dt Evolução	Profissional	Tipo evolução
30/04/2018 14:00	JAÍLA OLIVEIRA DIAS	Anotações de Enfermagem

Administrado medicamento: Cloridrato de Ranitidina Cp (150 mg) | Dose: 1 cp re | Via: VO | Da prescrição: 1366731 | JAÍLA OLIVEIRA DIAS | 30/04/2018 14:00:00 |

30/04/2018 16:24 VIRNA MARIA BATISTA VELOSO — Enfermagem - Evolução

Evolui em **25DIH**, em **3DPO DE ENXERTO DE PELE EM MSD**, evolui consciente, orientada, receptiva ao diálogo, em repouso no leito. Pele e mucosas normocoradas e hidratadas, sem HV. Aceita dieta VO ofertada Torax de expansibilidade simétrica. Apresenta curativo oclusivo em ombro D. Abdome plano, flácido e indolor à palpação. Eliminações fisiológicas (SIC). MMII sem edemas, apresentando curativo oclusivo em MIE (lesão doadora). Deambulando com auxílio. Sem queixas durante visita.
Acd. Enf. Gisele.

30/04/2018 18:00 JAÍLA OLIVEIRA DIAS — Anotações de Enfermagem

Administrado medicamento: Cefalexina 500mg CP. | Dose: 1 cp | Via: VO | Da prescrição: 1366731 | JAÍLA OLIVEIRA DIAS | 30/04/2018 18:00:00 |

30/04/2018 18:00 JAÍLA OLIVEIRA DIAS — Anotações de Enfermagem

Administrado medicamento: Dipirona Sódica 500mg Cp. | Dose: 1 cp | Via: VO | Da prescrição: 1366731 | JAÍLA OLIVEIRA DIAS | 30/04/2018 18:00:00 |

30/04/2018 19:00 DENISE SILVA SOUSA — Anotações de Enfermagem

EVOLUI EM 24 DIH, EM 2° DPO DE ENXERTO DE PELE EM MSD, EVOLUI CONSCIENTE, ORIENTADA, RECEPTIVA AO DIÁLOGO, EM REPOUSO NO LEITO. SEM HV, COM MEDICAÇÃO VO . ACEITA DIETA VO OFERTADA. APRESENTA CURATIVO OCLUSIVO EM OMBRO D. ELIMINAÇÕES FISIOLÓGICAS (SIC). APRESENTANDO CURATIVO OCLUSIVO EM MIE (LESÃO DOADORA). DEAMBULANDO COM AUXÍLIO. SEGUE AOS CUIDADOS DE ENFERMAGEM.

30/04/2018 23:55 ELINA DA SILVA LEAL — Anotações de Enfermagem

Administrado medicamento: Cloridrato de Ranitidina Cp (150 mg) | Dose: 1 cp re | Via: VO | Da prescrição: 1366731 | ELINA DA SILVA LEAL | 30/04/2018 22:00:00 |

30/04/2018 23:56 ELINA DA SILVA LEAL — Anotações de Enfermagem

Administrado medicamento: Cefalexina 500mg CP. | Dose: 1 cp | Via: VO | Da prescrição: 1366731 | ELINA DA SILVA LEAL | 01/05/2018 00:00:00 |

30/04/2018 23:56 ELINA DA SILVA LEAL — Anotações de Enfermagem

Administrado medicamento: Dipirona Sódica 500mg Cp. | Dose: 1 cp | Via: VO | Da prescrição: 1366731 | ELINA DA SILVA LEAL | 01/05/2018 00:00:00 |

01/05/2018 05:47 DENISE SILVA SOUSA — Anotações de Enfermagem

Administrado medicamento: Cefalexina 500mg CP. | Dose: 1 cp | Via: VO | Da prescrição: 1366731 | DENISE SILVA SOUSA | 01/05/2018 06:00:00 |

01/05/2018 05:47 DENISE SILVA SOUSA — Anotações de Enfermagem

Administrado medicamento: Cloridrato de Ranitidina Cp (150 mg) | Dose: 1 cp re | Via: VO | Da prescrição: 1366731 | DENISE SILVA SOUSA | 01/05/2018 06:00:00 |

01/05/2018 05:47 DENISE SILVA SOUSA — Anotações de Enfermagem

Relatório Consolidado de ENFERMAGEM

prontomed

30/04/18 - 01/05/18

1569191

Paciente	FRANCISCA MARIA FERNANDES DE SOUSA	Atendimento	1569191
Data Nascto.	01/05/1989 29 Anos Sexo Feminino	Prontuário	444117
Endereço	RUA SANTA CATARINA , 1433 VILA NOVA CONQUISTA UNIÃO PI	Data Entrada	06/04/2018 01:01
Convênio	MEDPLAN	Data Alta	
Setor Atend.	Posto Frutas - PMA - 2° andar Procedência Pronto Socorro	Unidade	ABACATE

Administrado medicamento: Dipirona Sódica 500mg Cp. | Dose: 1 cp | Via: VO | Da prescrição: 1366731 | DENISE SILVA SOUSA | 01/05/2018 06:00:00 |

01/05/2018 09:44 DENILMA CARVALHO SOUSA — Enfermagem - Evolução

Pct internada no **4DPO DE ENXERTO DE PELE EM MSD**, evolui consciente, orientada, responsiva ao diálogo, em repouso no leito. Pele e mucosas normocoradas e hidratadas, sem AVP. Aceita dieta VO ofertada. Torax de expansibilidade simétrica. Apresenta curativo oclusivo em ombro D. Abdome plano, flácido e indolor à palpação. Eliminações fisiológicas (SIC). MMII sem edemas, apresentando curativo oclusivo em MIE (lesão doadora). Deambulando com auxílio. Ag troca de curativo para amanhã. Sem queixas durante visita.

01/05/2018 11:30 MARYANNE FRANCISCA FELIX CHAVES — Evolução Enfermagem - Obstetrícia

Evolução Enfermagem - Paciente segue em **4° DPO DE ENXERTO DE PELE EM MSD**, em repouso no leito, consciente, orientada, respirando ar ambiente, com SSVV estáveis, em uso de medicações VO, retirado Pontos De FO limpa e seca conforme prescrição médica, diurese presente e espontânea, segue sem queixas no momento aos cuidados.

01/05/2018 12:00 LAIS MARIA RODRIGUES FROTA — Anotações de Enfermagem

Administrado medicamento: Cefalexina 500mg CP. | Dose: 1 cp | Via: VO | Da prescrição: 1366731 | LAIS MARIA RODRIGUES FROTA | 01/05/2018 12:00:00 |

01/05/2018 12:00 LAIS MARIA RODRIGUES FROTA — Anotações de Enfermagem

Administrado medicamento: Dipirona Sódica 500mg Cp. | Dose: 1 cp | Via: VO | Da prescrição: 1366731 | LAIS MARIA RODRIGUES FROTA | 01/05/2018 12:00:00 |

01/05/2018 13:56 LAIS MARIA RODRIGUES FROTA — Anotações de Enfermagem

Administrado medicamento: Cloridrato de Ranitidina Cp (150 mg) | Dose: 1 cp re | Via: VO | Da prescrição: 1366731 | LAIS MARIA RODRIGUES FROTA | 01/05/2018 14:00:00 |

Medicamentos Administrados

Medicamentos	Horário	Dose	Via	ACM	SN	Executor	Conselho
Dipirona Sódica 500mg Cp	30/04/18 18:24:34	1	VO			JAÍLA OLIVEIRA DIAS	
Dipirona Sódica 500mg Cp	30/04/18 23:56:17	1	VO			ELINA DA SILVA LEAL	
Dipirona Sódica 500mg Cp	01/05/18 05:47:43	1	VO			DENISE SILVA SOUSA	
Dipirona Sódica 500mg Cp	01/05/18 12:48:45	1	VO			LAIS MARIA RODRIGUES	
Cloridrato de Ranitidina Cp (150	30/04/18 16:02:38	1	VO			JAÍLA OLIVEIRA DIAS	
Cloridrato de Ranitidina Cp (150	30/04/18 23:55:59	1	VO			ELINA DA SILVA LEAL	
Cloridrato de Ranitidina Cp (150	01/05/18 05:47:36	1	VO			DENISE SILVA SOUSA	
Cloridrato de Ranitidina Cp (150	01/05/18 13:56:23	1	VO			LAIS MARIA RODRIGUES	
CEFALEXINA 500MG CP.	30/04/18 18:24:16	1	VO			JAÍLA OLIVEIRA DIAS	
CEFALEXINA 500MG CP.	30/04/18 23:56:09	1	VO			ELINA DA SILVA LEAL	
CEFALEXINA 500MG CP.	01/05/18 05:47:26	1	VO			DENISE SILVA SOUSA	
CEFALEXINA 500MG CP.	01/05/18 12:48:33	1	VO			LAIS MARIA RODRIGUES	

Num. 3826554 - Pág. 5
Assinado eletronicamente por: SERGIO LUIZ OLIVEIRA LOBAO - 27/11/2018 18:18:14
https://tjpi.pje.jus.br:443/pje/Processo/ConsultaDocumento/listView.seam?x=18112718181434900000003690176
Número do documento: 18112718181434900000003690176

prontomed

PRONTOMED ADULTO

Prescrição Eletrônica Paciente

1569191

Paciente	**FRANCISCA MARIA FERNANDES DE SOUSA**		Atendimento	**1.569.191**	Prontuário **444.117**
Nascimento	01/05/1989 **29a**	Peso	Convênio	MEDPLAN / APARTAMENTO	
Data Entrada	06/04/2018 01:01:11		Liberação	01/05/2018 07:56:17	Prescrição **1370125**
Médico Resp	**Dr. Marcio Batista de Carvalho (CRM 5047)**		Data Prescr.	**01/05/2018 07:56:00**	
Prescritor	**Vinicius Ribeiro Dias (CRM 6840)**		Validade	01/05/2018 08:00:00 / 02/05/2018 14:59:59	
Setor	**Posto Frutas - PMA - 2° andar**		Leito/Quarto	ABACATE	
CID	**L97 Ulcera dos membros infer NCOP**				

Diretor Técnico Médico:

Recomendações

Cuidados e observação

SSVV 6/6 h

Dietas

BRANDA — Contínuo

Dieta Branda

Medicamentos

13 **CEFALEXINA 500MG CP.**	1 Comprimido 6/6 h. VO	(12) 18 00 06 12
Observação:		
Cloridrato de Ranitidina Cp (150 mg)	1 Comprimido revestido 8/8 h. VO	(14) 22 06 14
Observação:		
Dipirona Sódica 500mg Cp.	1 Comprimido 6/6 h. VO	(12) 18 00 06 12
Observação:		
Tramal 50mg Cap.	1 Cápsulas ACM VO	ACM
Observação:		

PA - 18:00 120x70

Dr. Vinicius Ribeiro Dias
CRM 6840

Avaliação da cirurgia Plástica = Realizado curativo. enxerto 95% integro, ferida operatória limpa e seca.

Assinado eletronicamente por: SERGIO LUIZ OLIVEIRA LOBAO - 27/11/2018 18:18:14
https://tjpi.pje.jus.br:443/pje/Processo/ConsultaDocumento/listView.seam?x=18112718181434900000003690176
Número do documento: 18112718181434900000003690176

PRONTOMED ADULTO

Prescrição Eletrônica Paciente

1569191

Paciente	**FRANCISCA MARIA FERNANDES DE SOUSA**	Atendimento	**1.569.191** Prontuário **444.117**
Nascimento	01/05/1989 **29a** Peso	Convênio	MEDPLAN / APARTAMENTO
Data Entrada	06/04/2018 01:01:11	Liberação	01/05/2018 08:06:28 Prescrição **1370135**
Médico Resp	**Dr. Marcio Batista de Carvalho (CRM 5047)**	Data Prescr.	**01/05/2018 08:06:00**
Prescritor	**Vinicius Ribeiro Dias (CRM 6840)**	Validade	01/05/2018 15:00:00 / 02/05/2018 14:59:59
Setor	**Posto Frutas - PMA - 2° andar**	Leito/Quarto	ABACATE
CID	**L97 Ulcera dos membros infer NCOP**		

Diretor Técnico Médico:

Procedimentos/Solicitações	Quantidade	Data/Hora
1 Retirar Pontos	1 Vez	

Dr. Vinicius Ribeiro Dias
CRM 6840

Assinado eletronicamente por: SERGIO LUIZ OLIVEIRA LOBAO - 27/11/2018 18:18:14
https://tjpi.pje.jus.br:443/pje/Processo/ConsultaDocumento/listView.seam?x=18112718181434900000003690176
Número do documento: 18112718181434900000003690176

prontomed

Relatório Consolidado de ENFERMAGEM

06/04/18 - 07/04/18

1569191

[redacted]	FRANCISCA MARIA FERNANDES DE SOUSA	[redacted]	1569191
[redacted]	01/05/1989 28 Anos [redacted] Feminino	[redacted]	444117
[redacted]	RUA SANTA CATARINA , 1433 VILA NOVA CONQUISTA UNIÃO PI	[redacted]	06/04/2018 01:01
[redacted]	MEDPLAN	[redacted]	
[redacted]	Posto Frutas - PMA - 2° andar [redacted] Pronto Socorro	[redacted]	BURITI

Estagiario Mizael

06/04/2018 15:00 ANA CAROLINA RODRIGUES BEZERRA DE AMORIM — Enfermagem - Evolução

Paciente recebe visita e avaliação do ortopedista, Drº Marcio Batista, o mesmo solicita paracer para cirurgia plastica, contactado Drª Vanessa, a mesma informa que virá amanhã, 07/04. Segue aguardanda parecer do vascular, Drº Antonio Carlos ciente. Segue sob cuidados intensivos.

AC:. Rômulo da Costa

06/04/2018 16:05 THALISSA BENEDITA CARNEIRO DA SILVA — Anotações de Enfermagem

Paciente recebe visita e avaliação do ortopedista, Drº Marcio Batista;

Estagiario Mizael

06/04/2018 15:30 THALISSA BENEDITA CARNEIRO DA SILVA — Anotações de Enfermagem

Realizado curativo em MSD entre o Braço e Ombro Direitio, apresenta-se com lesão aberta, laceração com granulação, exposição de músculos e tecido adiposo, exsudato sanguinolento de muita quantidadé, com lesão suturada em porção proximal do braço, utilizado: 3 pcts de Gaze Ryon embebida em AGE, utilizada: 06 Compressas + 07 pacotes de gazes + 100ml SF 0,9% + 5 pcts de ataduras. Segue sob cuidados intensivos.

Estagiario Mizael

06/04/2018 16:00 THALISSA BENEDITA CARNEIRO DA SILVA — Anotações de Enfermagem

Realizado Fisioterapia respiratoria e motora, pela fisioterapueta plantonista;

Estagiario Mizael

06/04/2018 16:00:00 ANATALIA MORENO DE MESQUITA — Anotações de Enfermagem

Administrado medicamento: Dipirona Sódica Inj. Ap (500mg/ml-2 mL) | Dose: 1 amp | Via: IV |
Da prescrição: 1290727 | ANATALIA MORENO DE MESQUITA | 06/04/2018 16:00:00 |

06/04/2018 16:25 THALISSA BENEDITA CARNEIRO DA SILVA — Anotações de Enfermagem

Dieta Liquida de Prova VO, Liberado pelo médico plantonista;

Estagiario Mizael

06/04/2018 16:00 THALISSA BENEDITA CARNEIRO DA SILVA — Anotações de Enfermagem

Paciente aceitou bem a Dieta VO oferecida 250ml (suco);

Estagiario Mizael

06/04/2018 18:00 ANATALIA MORENO DE MESQUITA — Anotações de Enfermagem

Administrado medicamento: Ciprofloxacino 2mg/mL Inj. Bolsa c/ 100 mL | Dose: 2 Bs | Via: IV |
Da prescrição: 1290727 | ANATALIA MORENO DE MESQUITA | 06/04/2018 18:00:00 |

06/04/2018 18:00 ANATALIA MORENO DE MESQUITA — Anotações de Enfermagem

Administrado medicamento: Clindamicina Inj Ap (150 mg/mL - 4mL) | Dose: 1 amp | Via: IV | Da prescrição: 1290727 | ANATALIA MORENO DE MESQUITA | 06/04/2018 18:00:00 |

06/04/2018 16:15 ANA CAROLINA RODRIGUES BEZERRA DE AMORIM — Enfermagem - Evolução

Em tempo:
17:00 - Paciente recebe visita e avaliação do vascular, Drº Antonio Carlos diz que não há indicação de cirurgia vascular.

18:00 - Realizado curativo em MSD a nivel de braço e ombro, apresenta-se com lesão aberta, cratera, com bordas não aderidas, com exposição de musculos e tecido adiposo, exsudato sanguinolento de muita quantidade, com lesão suturada em porção proximal do braço, utilizado: 3 pcts de Gaze Ryon, compressas e 6 pct de gaze, SF 0,9%, 5 pcts de ataduras. Pulsos radial e ulnar presentes. Aguarda parecer da vascular

prontomed

Relatório Consolidado de ENFERMAGEM

06/04/18 - 07/04/18

1569191

[redacted]	FRANCISCA MARIA FERNANDES DE SOUSA	[redacted]	1569191
[redacted]	01/05/1989 28 Anos [redacted] Feminino	[redacted]	444117
[redacted]	RUA SANTA CATARINA , 1433 VILA NOVA CONQUISTA UNIÃO PI	[redacted]	06/04/2018 01:01
[redacted]	MEDPLAN	[redacted]	
[redacted]	Posto Frutas - PMA - 2° andar [redacted] Pronto Socorro	[redacted]	BURITI

para amanhão, 07/04 com Drº Vanessa, a mesma já está ciente. Segue sob cuidados intensivos.

AC:. Rômulo da Costa

06/04/2018 16:44 THALISSA BENEDITA CARNEIRO DA SILVA — Anotações de Enfermagem

Paciente aceitou bem a Dieta VO oferecida 100ml AF (Janta);

Estagiario mizael

06/04/2018 16:46 THALISSA BENEDITA CARNEIRO DA SILVA — Anotações de Enfermagem

Paciente segue nesta UTI com **HD: POLITRAUMA (FX DE CLAVICULA D + RADIO D + UMERO D + ULNA D)**, consciente, orientada, fasica, respirando em AA sem aporte O2, com boa oximetria de pulso satisfatoria, em SOROTERAPIA HV á 63ml/h, segue com curativos braço direito + joelho direito Dieta liberada Branda, diurese por SVD, monitorizada aos ccii;

Estagiario Mizael

06/04/2018 19:10 JAYRIS LOPES VIEIRA — Enfermagem - Evolução

Recebo cliente com **HD de POLITRAUMA (FRATURA DE CLAVICULA D, UMERO D, RADIO D E ULNA D) + POI LMC EM MSD.** Consciente, orientada, respirando espontaneamente, sem aporte de O^2, mantendo boa de oximetria de pulso, afebril, tendendo a taquicardia, normotensa. Acesso Venoso Periférico em MSE, pérvio e sem sinais flogísticos, MSD imobilizado, apresentando múltiplas fraturas, já foi realizado curativo. Apresenta lesão na região da patela do MIE, onde já foi realizado também o curativo. Dieta VO zero até segunda ordem. Diurese mensurada por SVD com débito claro. Evacuações ausentes. Aguarda exames de rotina e parecer com Cirurgião Vascular. EM monitorização contínua e aos CCII.

06/04/2018 20:00 JAYRIS LOPES VIEIRA — Anotações de Enfermagem

Administrado medicamento: Dipirona Sódica Inj. Ap (500mg/ml-2 mL) | Dose: 1 amp | Via: IV |
Da prescrição: 1290727 | JAYRIS LOPES VIEIRA | 06/04/2018 20:00:00 |

06/04/2018 20:15 JAYRIS LOPES VIEIRA — Enfermagem - Evolução

Realizado higienização da cliente com troca de lençóes, higiene intima, troca de fralda, higiene bucal com antisséptico oral. Dadas orientações e em observação no leito.

06/04/2018 20:20 JAYRIS LOPES VIEIRA — Enfermagem - Evolução

Ofertado 100 ml de água filtrada a cliente.

06/04/2018 22:00 JAYRIS LOPES VIEIRA — Anotações de Enfermagem

Administrado medicamento: Heparina Sódica Subcutânea 5000UI Ap- 0,25 mL | Dose: 1 amp | Via: SC | Da prescrição: 1290727 | JAYRIS LOPES VIEIRA | 06/04/2018 22:00:00 |

06/04/2018 22:00 JAYRIS LOPES VIEIRA — Anotações de Enfermagem

Administrado medicamento: Soro Fisiológico 0,9% Ecoflac Frsc (500 ml) | Dose: 1 Fr | Via: IV | Da prescrição: 1290727 | JAYRIS LOPES VIEIRA | 06/04/2018 22:00:00 |

06/04/2018 22:00 JAYRIS LOPES VIEIRA — Anotações de Enfermagem

Administrado medicamento: Cloridrato de Ranitidina Inj. Ap (25mg/ml - 2ml) | Dose: 1 amp | Via: IV | Da prescrição: 1290727 | JAYRIS LOPES VIEIRA | 06/04/2018 22:00:00 |

07/04/2018 00:00 JAYRIS LOPES VIEIRA — Anotações de Enfermagem

Administrado medicamento: Clindamicina Inj Ap (150 mg/mL - 4mL) | Dose: 1 amp | Via: IV | Da prescrição: 1290727 | JAYRIS LOPES VIEIRA | 07/04/2018 00:00:00 |

07/04/2018 00:00 JAYRIS LOPES VIEIRA — Anotações de Enfermagem

Administrado medicamento: Dipirona Sódica Inj. Ap (500mg/ml-2 mL) | Dose: 1 amp | Via: IV | Da prescrição: 1290727 | JAYRIS LOPES VIEIRA | 07/04/2018 00:00:00 |

07/04/2018 01:47 JAYRIS LOPES VIEIRA — Enfermagem - Evolução

Num. 3826554 - Pág. 8
Assinado eletronicamente por: SERGIO LUIZ OLIVEIRA LOBAO - 27/11/2018 18:18:14
https://tjpi.pje.jus.br:443/pje/Processo/ConsultaDocumento/listView.seam?x=18112718181434900000003690176
Número do documento: 18112718181434900000003690176

prontomed

Evolução Paciente

Paciente	FRANCISCA MARIA FERNANDES DE SOUSA	Atendimento	1.569.191
Data Nascto	01/05/1989 28 Anos	Prontuário	444.117
Sexo	Feminino	Dt. Entrada	06/04/2018 01:01:11
Telefone	995934371	Convênio	MEDPLAN APARTAMENTO
Leito	BURITI		

Data evolução	Função	Tipo evolução	Especialidade	Usuário	Código prof
09/04/2018 10:09	Médico	Médico Evolução -		MARCELO BURLAMAR QUE NUNES	CRM 3830

EVOLUÇÃO DIARISTA INTENSIVISTA DATA: 07/04/2018

POLITRAUMA
FRATURA MULTIPLA [MSD, CLAVICULA UMERO, RADIO ULNA]
AGUARDA REAVALIAÇÃO PLASTICA / DECISÃO ORTOPEDICA

Neuro: orientada, hipocorada e sem déficit motor
Cardio:Hemodinamicamente estavel , sem dva , normotensa , taquicardico , RCR, BNF,
PA: 120 X 70 mmHg, FC: 124 mmHg
pulmão : AP: MV bilateral. , sem RA BILATERAL , ventilando ar ambiente com boa oximetria ,
Gastro: abdome doloroso a palpação profunda, Globoso , DB - , RHA+ ,
Renal: diurese sob avaliação
Extremidades com boa perfusão , lesão traumatica msd
neuro : lote , glasgow 15 sem deficit neurologico focal , pifr bilateral

EXAMES : 06/04/18

ULTRASSONOGRAFIA ABDOMINAL TOTAL

Fígado: tópico, com dimensões, morfologia, arquiteturas parenquimatosa e vascular preservadas.
Não há lesões focais associadas.
Sistema venoso porto/esplênico e vias biliares intra e extra-hepáticas: preservados.
Vesícula biliar: íntegra, sem cálculos ou neoplasias.
Pâncreas e baço: sem anormalidades sonográficas.
Rins: com morfologia, topografia e textura parenquimatosa normais.
Aorta abdominal, V.C.I. com aparência íntegra.
Ausência de ascite.
Bexiga: repleta, de paredes regulares.

EXAMES
HT/HB/PLAQ=26/8.6/151000 LC/BT/SEG=19/3/69 UR/CR=26/0.5 NA/K=136/4.1
CK=1067

CONCLUSÃO:

SONOGRÁFICO DO ABDOME TOTAL SEM ANORMALIDADES.

TOMOGRAFIA COMPUTADORIZADA HELICOIDAL DE COLUNA CERVICAL 06/04/18

Arcos anteriores e posteriores cervicais: com morfologia, densidade e arquitetura córtico/esponjosa preservados.

prontomed

Evolução Paciente

Paciente	FRANCISCA MARIA FERNANDES DE SOUSA	Atendimento	1.569.191
Data Nascto	01/05/1989 28 Anos	Prontuário	444.117
Sexo	Feminino	Dt. Entrada	06/04/2018 01:01:11
Telefone	995934371	Convênio	MEDPLAN APARTAMENTO
Leito	BURITI		

Forames neurais: íntegros.
Canal vertebral de amplitude normal.
Articulações interfacetárias íntegras.
Partes moles peridurais e paravertebrais anatômicas.

CONCLUSÃO:
T. C. HELICOIDAL DE COLUNA CERVICAL NORMAL.

TOMOGRAFIA COMPUTADORIZADA HELICOIDAL DE CRÂNIO; 06/04/18

Edema/hematoma subgaleal parietal direito.
Parênquima encefálico apresentando valores de atenuação radiológica dentro dos limites normais.
Cisternas e sulcos corticais sem modificações.
Sistema ventricular: com morfologia e dimensões anatômicas.
Ausência de desvios das estruturas da linha média ou calcificações patológicas.
Calota craniana sem alterações.

CONCLUSÃO:
1. Edema/hematoma subgaleal parietal direito;
2. Ausência de outras anormalidades detectáveis ao método.

BRAÇO E OMBRO DIREITOS (02 INC.)

Fraturas completas, desalinhadas, das diáfises proximal do úmero e médio/distal da clavícula.
Traço radiolucente no colo cirúrgico umeral.
Partes moles sem alterações radiológicas.

CONCLUSÃO:

1.FRATURAS COMPLETAS, DESALINHADAS, DAS DIÁFISES PROXIMAL DO ÚMERO E MÉDIO/DISTAL DA CLAVÍCULA;
2.TRAÇO RADIOLUCENTE NO COLO CIRÚRGICO UMERAL;
3.Ausência de outras anormalidades detectáveis pelo método.

CONDUTA :
-Suporte / monitorização
- Fisio intensiva
- Analgesia
- Seguir Hb e CPK
- Acompanhamento conjunto com Ortopedia --> PROGRAMA PROCEDIMENTO PARA 09.04
- Avaliada cirurgia vascular --> sem conduta cirurgica
- Avaliação da cirurgia plástica

Assinado eletronicamente por: SERGIO LUIZ OLIVEIRA LOBAO - 27/11/2018 18:18:14
https://tjpi.pje.jus.br:443/pje/Processo/ConsultaDocumento/listView.seam?x=18112718181434900000003690176
Número do documento: 18112718181434900000003690176

Relatório Consolidado de ENFERMAGEM

prontomed

07/04/18 - 08/04/18

1569191

[redacted]	FRANCISCA MARIA FERNANDES DE SOUSA	[redacted]	1569191
[redacted]	01/05/1989 28 Anos [redacted] Feminino	[redacted]	444117
[redacted]	RUA SANTA CATARINA , 1433 VILA NOVA CONQUISTA UNIÃO PI	[redacted]	06/04/2018 01:01
[redacted]	MEDPLAN	[redacted]	
[redacted]	Posto Frutas - PMA - 2° andar [redacted] Pronto Socorro	[redacted]	BURITI

07/04 12:00	12	14	108	120 / 73	36.5	100	JOSE ABEL DE SOUSA NETO -	
07/04 16:00	16	15	98	112 / 68	36.8	100	JOSE ABEL DE SOUSA NETO -	
07/04 18:00	18	20	100	115 / 64	37	100	JOSE ABEL DE SOUSA NETO -	
08/04 06:00	6	19	114	127 / 64	36.7	96	THALISSA BENEDITA CARNEIRO DA SILVA -	
08/04 10:00	10	17	91	129 / 94	36.6	96	THALISSA BENEDITA CARNEIRO DA SILVA -	
08/04 11:51	12	18	92	110 / 67	36.5	100	THALISSA BENEDITA CARNEIRO DA SILVA -	

07/04/2018 20:56 CAROLINE BARBOSA DE SOUSA - 14.00 risco moderado

07/04/2018 09:10 JOSE ABEL DE SOUSA NETO Anotações de Enfermagem

realizado fisioterapia motora respiratória

07/04/2018 12:00 JOSE ABEL DE SOUSA NETO Anotações de Enfermagem

paciente evoluindo bem, mantendo SSVV , aceitando bem a dieta oferecida, segue consciente, orientada, fasica, respirando espontania SEM aporte de o² com bom padrão respiratório e oximetria de pulso, MSD IMOBILIZADO COM TALA GESSADA.

07/04/2018 14:45 JOSE ABEL DE SOUSA NETO Anotações de Enfermagem

realizado fisioterapia motora respiratória

07/04/2018 14:40 JOSE ABEL DE SOUSA NETO Anotações de Enfermagem

Paciente rescebe visita medica de ortopedista Dr° MARCIO BATISTA p/ fazer avaliação.

07/04/2018 15:00 JOSE ABEL DE SOUSA NETO Anotações de Enfermagem

Realizado banho no leito + troca de fralda e lençóes + higiene do couro cabeludo + massagens de conforto com hidratante + curativo do MSD, usado 03 curativos RAYONOT + 07 pacotes de gazes + 04 compressa esterielizado + 01 frasco de AGE + 03 ataduras 20x20 + 01 frasco de SF 0,9% 250ml + 01 transofixo

07/04/2018 16:07 JESSICA MARIA ALVES MACHADO Anotações de Enfermagem

Administrado medicamento: Dipirona Sódica Inj. Ap (500mg/ml-2 mL) | Dose: 1 amp | Via: IV | Da prescrição: 1295177 | JESSICA MARIA ALVES MACHADO | 07/04/2018 16:00:00 |

07/04/2018 18:07 JESSICA MARIA ALVES MACHADO Anotações de Enfermagem

Administrado medicamento: Ciprofloxacino 2mg/mL Inj. Bolsa c/ 100 mL | Dose: 2 Bs | Via: IV | Da prescrição: 1295177 | JESSICA MARIA ALVES MACHADO | 07/04/2018 18:00:00 |

07/04/2018 18:07 JESSICA MARIA ALVES MACHADO Anotações de Enfermagem

Administrado medicamento: Clindamicina Inj Ap (150 mg/mL - 4mL) | Dose: 1 amp | Via: IV | Da prescrição: 1295177 | JESSICA MARIA ALVES MACHADO | 07/04/2018 18:00:00 |

07/04/2018 18:22 JOSE ABEL DE SOUSA NETO Anotações de Enfermagem

paciente segue nesta UTI com diagnóstico POLITRAUMA (FRATURA DE CLAVICULA D, UMERO, RADIO, E ULNAR), consciente, orientada, fasica, respirando espontania SEM aporte de o² com bom padrão respiratório e oximetria de pulso, MSD IMOBILIZADO COM TALA GESSADA curativo limpo e seco, acesso VENOSO PERIFERICO em MSE a uso de HIDRATAÇÃO a 63ml/h sem uso de DVA´S. Apresenta-se taquicardica, nomotensa, subfebril. Dieta VO aceitando bem, diuresse presente em bom e mensurada em bom volume por SVD.

07/04/2018 19:26 RANIERY HENRILY ELIAS DE SOUSA Enfermagem - Evolução

Paciente nesta Unidade de Terapia Intensiva com HD: **POLITRAUMA (FRATURA DE CLÁVICULA D, ÚMERO D, RÁDIO D E ULNA D) + POI LMC EM MSD.** EGRegular. Pupilas isocóricas e fotorreagentes. Respirando espontaneamente em ar ambiente, mantendo bom padrão e oximetria de pulso. AP MV presente sem RA. Abdome globoso, flácido, indolor a palpação profunda, ausência de massa palpável, com RHA diminuidos. Afebril,

Relatório Consolidado de ENFERMAGEM
prontomed
07/04/18 - 08/04/18
1569191
FRANCISCA MARIA FERNANDES DE SOUSA 1569191
01/05/1989 28 Anos [redacted] Feminino 444117
RUA SANTA CATARINA , 1433 VILA NOVA CONQUISTA UNIÃO PI 06/04/2018 01:01
MEDPLAN
Posto Frutas - PMA - 2° andar [redacted] Pronto Socorro BURITI

normocardia, normotenso. Acesso Venoso Periférico em MSE, pérvio e sem sinais flogísticos, MSD com múltiplas fraturas, realizado curativo em ombro D utilizaddo tres pacotes de curativo de Raion. Pele sacral integra, com alto risco para LPP, escore Escala de Braden 12, intensificado mudança de decúbito de 2/2h. Dieta VO bem aceita. Diurese mensurada por SVD com débito claro e em bom volume. Evacuações ausentes. Segue sob CCII.

07/04/2018 20:00 LORENA GABRIELE RUFINO DE ALMEIDA Anotações de Enfermagem

Administrado medicamento: Dipirona Sódica Inj. Ap (500mg/ml-2 mL) | Dose: 1 amp | Via: IV | Da prescrição: 1295177 | LORENA GABRIELE RUFINO DE ALMEIDA | 07/04/2018 20:00:00 |

07/04/2018 22:00 LORENA GABRIELE RUFINO DE ALMEIDA Anotações de Enfermagem

Administrado medicamento: Soro Fisiológico 0,9% Ecoflac Frsc (500 ml) | Dose: 1 Fr | Via: IV | Da prescrição: 1295177 | LORENA GABRIELE RUFINO DE ALMEIDA | 07/04/2018 22:00:00 |

07/04/2018 22:00 LORENA GABRIELE RUFINO DE ALMEIDA Anotações de Enfermagem

Administrado medicamento: Cloridrato de Ranitidina Inj. Ap (25mg/ml - 2ml) | Dose: 1 amp | Via: IV | Da prescrição: 1295177 | LORENA GABRIELE RUFINO DE ALMEIDA | 07/04/2018 22:00:00 |

07/04/2018 22:00 LORENA GABRIELE RUFINO DE ALMEIDA Anotações de Enfermagem

Administrado medicamento: Heparina Sódica Subcutânea 5000UI Ap- 0,25 mL | Dose: 1 amp | Via: SC | Da prescrição: 1295177 | LORENA GABRIELE RUFINO DE ALMEIDA | 07/04/2018 22:00:00 |

08/04/2018 00:00 LORENA GABRIELE RUFINO DE ALMEIDA Anotações de Enfermagem

Administrado medicamento: Clindamicina Inj Ap (150 mg/mL - 4mL) | Dose: 1 amp | Via: IV | Da prescrição: 1295177 | LORENA GABRIELE RUFINO DE ALMEIDA | 08/04/2018 00:00:00 |

08/04/2018 00:00 LORENA GABRIELE RUFINO DE ALMEIDA Anotações de Enfermagem

Administrado medicamento: Dipirona Sódica Inj. Ap (500mg/ml-2 mL) | Dose: 1 amp | Via: IV | Da prescrição: 1295177 | LORENA GABRIELE RUFINO DE ALMEIDA | 08/04/2018 00:00:00 |

08/04/2018 04:00 LORENA GABRIELE RUFINO DE ALMEIDA Anotações de Enfermagem

Administrado medicamento: Dipirona Sódica Inj. Ap (500mg/ml-2 mL) | Dose: 1 amp | Via: IV | Da prescrição: 1295177 | LORENA GABRIELE RUFINO DE ALMEIDA | 08/04/2018 04:00:00 |

08/04/2018 06:00 LORENA GABRIELE RUFINO DE ALMEIDA Anotações de Enfermagem

Administrado medicamento: Soro Fisiológico 0,9% Ecoflac Frsc (500 ml) | Dose: 1 Fr | Via: IV | Da prescrição: 1295177 | LORENA GABRIELE RUFINO DE ALMEIDA | 08/04/2018 06:00:00 |

08/04/2018 06:00 LORENA GABRIELE RUFINO DE ALMEIDA Anotações de Enfermagem

Administrado medicamento: Ciprofloxacino 2mg/mL Inj. Bolsa c/ 100 mL | Dose: 2 Bs | Via: IV | Da prescrição: 1295177 | LORENA GABRIELE RUFINO DE ALMEIDA | 08/04/2018 06:00:00 |

08/04/2018 06:00 LORENA GABRIELE RUFINO DE ALMEIDA Anotações de Enfermagem

Administrado medicamento: Clindamicina Inj Ap (150 mg/mL - 4mL) | Dose: 1 amp | Via: IV | Da prescrição: 1295177 | LORENA GABRIELE RUFINO DE ALMEIDA | 08/04/2018 06:00:00 |

08/04/2018 06:00 LORENA GABRIELE RUFINO DE ALMEIDA Anotações de Enfermagem

Administrado medicamento: Cloridrato de Ranitidina Inj. Ap (25mg/ml - 2ml) | Dose: 1 amp | Via: IV | Da prescrição: 1295177 | LORENA GABRIELE RUFINO DE ALMEIDA | 08/04/2018 06:00:00 |

08/04/2018 06:00 LORENA GABRIELE RUFINO DE ALMEIDA Anotações de Enfermagem

Administrado medicamento: Heparina Sódica Subcutânea 5000UI Ap- 0,25 mL | Dose: 1 amp | Via: SC | Da prescrição: 1295177 | LORENA GABRIELE RUFINO DE ALMEIDA | 08/04/2018 06:00:00 |

08/04/2018 06:00 LORENA GABRIELE RUFINO DE ALMEIDA Anotações de Enfermagem

19:15

Paciente segue nesta UTI com HD de HD: POLITRAUMA (FRATURA DE CLÁVICULA D, ÚMERO D, RÁDIO D E ULNA D) + POI LMC EM MSD. Segue consciente, orientada, receptiva ao dialogo, respirando ar ambiente sem aporte de O², mantem acesso periferico em MSE com HV á 63ml/h , dieta VO, diurese por SVD, segue sob CCII.

21:00

Assinado eletronicamente por: SERGIO LUIZ OLIVEIRA LOBAO - 27/11/2018 18:18:14
https://tjpi.pje.jus.br:443/pje/Processo/ConsultaDocumento/listView.seam?x=18112718181434900000003690176
Número do documento: 18112718181434900000003690176

Relatório Consolidado de ENFERMAGEM

prontomed

08/04/18 - 09/04/18

1569191

[redacted]	FRANCISCA MARIA FERNANDES DE SOUSA	[redacted]	1569191
[redacted]	01/05/1989 28 Anos [redacted] Feminino	[redacted]	444117
[redacted]	RUA SANTA CATARINA , 1433 VILA NOVA CONQUISTA UNIÃO PI	[redacted]	06/04/2018 01:01
[redacted]	MEDPLAN	[redacted]	
[redacted]	Posto Frutas - PMA - 2° andar [redacted] Pronto Socorro	[redacted]	BURITI

08/04 14:00	14	19	90	116 / 73	36.5	100	THALISSA BENEDITA CARNEIRO DA SILVA -
08/04 16:00	16	19	87	119 / 74	36.7	97	THALISSA BENEDITA CARNEIRO DA SILVA -
08/04 18:00	18	19	82	109 / 64	36.8	98	THALISSA BENEDITA CARNEIRO DA SILVA -
08/04 20:00	20	20	108	129 / 74	37.1	100	LUCYANNA MORORÓ PRADO -
08/04 22:00	22	20	94	113 / 70	36.9	100	JAYRIS LOPES VIEIRA -
09/04 00:00	0	21	92	117 / 70	36.8	100	JAYRIS LOPES VIEIRA -
09/04 02:00	2	20	83	120 / 60	38.3	100	JAYRIS LOPES VIEIRA -
09/04 04:00	4	20	96	122 / 72	35.6	100	JAYRIS LOPES VIEIRA -
09/04 06:00	6	20	91	120 / 63	36.5	100	JAYRIS LOPES VIEIRA -
09/04 08:00	8	20	80	124 / 64	37	100	JOSE ABEL DE SOUSA NETO -
09/04 10:00	10	18	95	120 / 62	32	100	JOSE ABEL DE SOUSA NETO -
09/04 12:00	12	19	80	120 / 65	37	100	JOSE ABEL DE SOUSA NETO -

08/04/2018 14:00 ANATALIA MORENO DE MESQUITA Anotações de Enfermagem

Administrado medicamento: Heparina Sódica Subcutânea 5000UI Ap- 0,25 mL | Dose: 1 amp | Via: SC | Da prescrição: 1295177 | ANATALIA MORENO DE MESQUITA | 08/04/2018 14:00:00 |

08/04/2018 14:00 ANATALIA MORENO DE MESQUITA Anotações de Enfermagem

Administrado medicamento: Soro Fisiológico 0,9% Ecoflac Frsc (500 ml) | Dose: 1 Fr | Via: IV | Da prescrição: 1295177 | ANATALIA MORENO DE MESQUITA | 08/04/2018 14:00:00 |

08/04/2018 14:00 ANATALIA MORENO DE MESQUITA Anotações de Enfermagem

Administrado medicamento: Cloridrato de Ranitidina Inj. Ap (25mg/ml - 2ml) | Dose: 1 amp | Via: IV | Da prescrição: 1295177 | ANATALIA MORENO DE MESQUITA | 08/04/2018 14:00:00 |

08/04/2018 15:00 THALISSA BENEDITA CARNEIRO DA SILVA Anotações de Enfermagem

Termino 1º bolsa CH Nº 416079314.
Volume 329ml + 01 equipo .
Validade 10/05/2018.
verificado SSVV . segue aos ccii.

08/04/2018 15:20 THALISSA BENEDITA CARNEIRO DA SILVA Anotações de Enfermagem

Paciente aceitou Bem Dieta Oferecida.

08/04/2018 16:00 ANATALIA MORENO DE MESQUITA Anotações de Enfermagem

Administrado medicamento: Dipirona Sódica Inj. Ap (500mg/ml-2 mL) | Dose: 1 amp | Via: IV | Da prescrição: 1296183 | ANATALIA MORENO DE MESQUITA | 08/04/2018 16:00:00 |

08/04/2018 15:40 ROSE ELYNE SANTANA DO NASCIMENTO BARRETO Enfermagem - Evolução

Paciente Hemotransfudida com 1CH sem intercorrências. Segue sob CCII

08/04/2018 16:00 ANATALIA MORENO DE MESQUITA Anotações de Enfermagem

Administrado medicamento: Ciprofloxacino 2mg/mL Inj. Bolsa c/ 100 mL | Dose: 2 Bs | Via: IV | Da prescrição: 1296183 | ANATALIA MORENO DE MESQUITA | 08/04/2018 18:00:00 |

08/04/2018 16:00 ANATALIA MORENO DE MESQUITA Anotações de Enfermagem

Administrado medicamento: Clindamicina Inj Ap (150 mg/mL - 4mL) | Dose: 1 amp | Via: IV | Da prescrição: 1296183 | ANATALIA MORENO DE MESQUITA | 08/04/2018 18:00:00 |

08/04/2018 18:11 THALISSA BENEDITA CARNEIRO DA SILVA Anotações de Enfermagem

Paciente aceitou Bem Dieta Oferecida (Jantar).

08/04/2018 19:25 LUCYANNA MORORÓ PRADO Anotações de Enfermagem

Recebir paciente em UTI com HD de **POLITRAUMA (FRATURA DE CLÁVICULA D, ÚMERO D, RÁDIO D E ULNA D) + POI LMC EM MSD,** consciente, orientada, fasica, afebril, normocardica, normotensa, respirando espontaneo sem aporte de O^2, boa oximetria de pulso, acesso periferico em MSE funcionante,

Relatório Consolidado de ENFERMAGEM

prontomed

08/04/18 - 09/04/18

1569191

[redacted]	FRANCISCA MARIA FERNANDES DE SOUSA	[redacted]	1569191
[redacted]	01/05/1989 28 Anos [redacted] Feminino	[redacted]	444117
[redacted]	RUA SANTA CATARINA , 1433 VILA NOVA CONQUISTA UNIÃO PI	[redacted]	06/04/2018 01:01
[redacted]	MEDPLAN	[redacted]	
[redacted]	Posto Frutas - PMA - 2° andar [redacted] Pronto Socorro	[redacted]	BURITI

MSD com múltiplas fraturas e em uso de tala, dieta VO, diurese por SVD presente. Segue sob CCII.

08/04/2018 20:00 JAYRIS LOPES VIEIRA Anotações de Enfermagem

Administrado medicamento: Dipirona Sódica Inj. Ap (500mg/ml-2 mL) | Dose: 1 amp | Via: IV | Da prescrição: 1296183 | JAYRIS LOPES VIEIRA | 08/04/2018 20:00:00 |

08/04/2018 22:00 JAYRIS LOPES VIEIRA Anotações de Enfermagem

Administrado medicamento: Soro Fisiológico 0,9% Ecoflac Frsc (500 ml) | Dose: 1 Fr | Via: IV | Da prescrição: 1296183 | JAYRIS LOPES VIEIRA | 08/04/2018 22:00:00 |

08/04/2018 22:00 JAYRIS LOPES VIEIRA Anotações de Enfermagem

Administrado medicamento: Cloridrato de Ranitidina Inj. Ap (25mg/ml - 2ml) | Dose: 1 amp | Via: IV | Da prescrição: 1296183 | JAYRIS LOPES VIEIRA | 08/04/2018 22:00:00 |

08/04/2018 22:00 JAYRIS LOPES VIEIRA Anotações de Enfermagem

Administrado medicamento: Heparina Sódica Subcutânea 5000UI Ap- 0,25 mL | Dose: 1 amp | Via: SC | Da prescrição: 1296183 | JAYRIS LOPES VIEIRA | 08/04/2018 22:00:00 |

08/04/2018 23:15 JAYRIS LOPES VIEIRA Enfermagem - Evolução

Cliente segue consciente, orientada , colaborativa, tomou 100 ml de água filtrada. Segue em repouso no leito, monitorizada, sem queixas álgicas. Em observação, aos CCII.

09/04/2018 00:00 JAYRIS LOPES VIEIRA Anotações de Enfermagem

Administrado medicamento: Clindamicina Inj Ap (150 mg/mL - 4mL) | Dose: 1 amp | Via: IV | Da prescrição: 1296183 | JAYRIS LOPES VIEIRA | 09/04/2018 00:00:00 |

09/04/2018 00:00 JAYRIS LOPES VIEIRA Anotações de Enfermagem

Administrado medicamento: Dipirona Sódica Inj. Ap (500mg/ml-2 mL) | Dose: 1 amp | Via: IV | Da prescrição: 1296183 | JAYRIS LOPES VIEIRA | 09/04/2018 00:00:00 |

09/04/2018 04:00 JAYRIS LOPES VIEIRA Anotações de Enfermagem

Administrado medicamento: Dipirona Sódica Inj. Ap (500mg/ml-2 mL) | Dose: 1 amp | Via: IV | Da prescrição: 1296183 | JAYRIS LOPES VIEIRA | 09/04/2018 04:00:00 |

09/04/2018 05:30 JAYRIS LOPES VIEIRA Enfermagem - Evolução

Realizado troca de lençóes, com higiene íntima, mais higiene oral e facial.

09/04/2018 06:00 JAYRIS LOPES VIEIRA Anotações de Enfermagem

Administrado medicamento: Soro Fisiológico 0,9% Ecoflac Frsc (500 ml) | Dose: 1 Fr | Via: IV | Da prescrição: 1296183 | JAYRIS LOPES VIEIRA | 09/04/2018 06:00:00 |

09/04/2018 06:00 JAYRIS LOPES VIEIRA Anotações de Enfermagem

Administrado medicamento: Ciprofloxacino 2mg/mL Inj. Bolsa c/ 100 mL | Dose: 2 Bs | Via: IV | Da prescrição: 1296183 | JAYRIS LOPES VIEIRA | 09/04/2018 06:00:00 |

09/04/2018 06:00 JAYRIS LOPES VIEIRA Anotações de Enfermagem

Administrado medicamento: Clindamicina Inj Ap (150 mg/mL - 4mL) | Dose: 1 amp | Via: IV | Da prescrição: 1296183 | JAYRIS LOPES VIEIRA | 09/04/2018 06:00:00 |

09/04/2018 06:00 JAYRIS LOPES VIEIRA Anotações de Enfermagem

Administrado medicamento: Cloridrato de Ranitidina Inj. Ap (25mg/ml - 2ml) | Dose: 1 amp | Via: IV | Da prescrição: 1296183 | JAYRIS LOPES VIEIRA | 09/04/2018 06:00:00 |

09/04/2018 06:02 JAYRIS LOPES VIEIRA Enfermagem - Evolução

Não foi administrado Heparina das 06 hrs por ordem médica , pois a mesma irá passar por procedimento cirurgico ortopédico.

09/04/2018 06:30 JAYRIS LOPES VIEIRA Enfermagem - Evolução

Cliente segue consciente, orientada, colaborativa, pupilas isocóricas e fotorreagentes, eupneica, respirando espontaneamente em ar ambiente, mantendo bom padrão respiratório e oximetria de pulso satisfatória, afebril . Hemodinamica estável, sem DVAs. Acesso Venoso Periférico em MSE, pérvio e sem sinais flogísticos, MSD com múltiplas fraturas e em uso de tala, já realizado curativo. Dieta VO bem aceita, tomando bastante água filtrada. Após café da manha ficara em dieta zero , pois esta aguardando cirurgia

Num. 3826554 - Pág. 11
Assinado eletronicamente por: SERGIO LUIZ OLIVEIRA LOBAO - 27/11/2018 18:18:14
https://tjpi.pje.jus.br:443/pje/Processo/ConsultaDocumento/listView.seam?x=18112718181434900000003690176
Número do documento: 18112718181434900000003690176

prontomed

Relatório Consolidado de ENFERMAGEM

09/04/18 - 10/04/18

1569191

[redacted]	FRANCISCA MARIA FERNANDES DE SOUSA	[redacted]	1569191
[redacted]	01/05/1959 28 Anos [redacted] Feminino	[redacted]	444117
[redacted]	RUA SANTA CATARINA , 1433 VILA NOVA CONQUISTA UNIÃO PI	[redacted]	06/04/2018 01:01
[redacted]	MEDPLAN	[redacted]	
[redacted]	Posto Frutas - PMA - 2° andar [redacted] Pronto Socorro	[redacted]	BURITI

Da prescrição: 1299769 | LORENA GABRIELE RUFINO DE ALMEIDA | 10/04/2018 04:00:00 |

10/04/2018 06:00 LORENA GABRIELE RUFINO DE ALMEIDA Anotações de Enfermagem

Administrado medicamento: Soro Fisiológico 0,9% Ecoflac Frsc (500 ml) | Dose: 1 Fr | Via: IV | Da prescrição: 1299769 | LORENA GABRIELE RUFINO DE ALMEIDA | 10/04/2018 06:00:00 |

10/04/2018 06:00 LORENA GABRIELE RUFINO DE ALMEIDA Anotações de Enfermagem

Administrado medicamento: Ciprofloxacino 2mg/mL Inj. Bolsa c/ 100 mL | Dose: 2 Bs | Via: IV | Da prescrição: 1299769 | LORENA GABRIELE RUFINO DE ALMEIDA | 10/04/2018 06:00:00 |

10/04/2018 06:00 LORENA GABRIELE RUFINO DE ALMEIDA Anotações de Enfermagem

Administrado medicamento: Clindamicina Inj Ap (150 mg/mL - 4mL) | Dose: 1 amp | Via: IV | Da prescrição: 1299769 | LORENA GABRIELE RUFINO DE ALMEIDA | 10/04/2018 06:00:00 |

10/04/2018 06:00 LORENA GABRIELE RUFINO DE ALMEIDA Anotações de Enfermagem

Administrado medicamento: Cloridrato de Ranitidina Inj. Ap (25mg/ml - 2ml) | Dose: 1 amp | Via: IV | Da prescrição: 1299769 | LORENA GABRIELE RUFINO DE ALMEIDA | 10/04/2018 06:00:00 |

10/04/2018 06:00 LORENA GABRIELE RUFINO DE ALMEIDA Anotações de Enfermagem

Administrado medicamento: Heparina Sódica Subcutânea 5000UI Ap- 0,25 mL | Dose: 1 amp | Via: SC | Da prescrição: 1299769 | LORENA GABRIELE RUFINO DE ALMEIDA | 10/04/2018 06:00:00 |

10/04/2018 06:00 LORENA GABRIELE RUFINO DE ALMEIDA Anotações de Enfermagem

21:15
Paciente retoma do CC, a mesma veio inquieta, algo confusa, respirando sob aporte de O² por Cateter Nasal, mantem acesso periferico em MSE com HV á 63ml/h, dieta ZERO ate segunda ordem, diurese por SVD, segue sob CCII.

21:30
Administrado Ciprofloxacino EV.

06:00
Reposicionada paciente no leito.

Segue consciente, orientada, fasica, respirando sob aporte de O² por Cateter Nasal, mantem acesso periferico em MSE com HV á 63ml/h, dieta ZERO ate segunda ordem, diurese por SVD, segue sob CCII.

10/04/2018 07:40 LORENA GABRIELE RUFINO DE ALMEIDA Anotações de Enfermagem

Desligado Cateter nasal.

10/04/2018 07:15 THALISSA BENEDITA CARNEIRO DA SILVA Anotações de Enfermagem

Paciente nesta UTI com HD: **POLITRAUMA (FRATURA DE CLAVICULA D, UMERO D, RADIO D, E ULNAR D)** segue consciente, orientada, fasica, respirando espontaneamente sem aporte de O² com bom padrão respiratório e BOA oximetria de pulso, apresenta-se nomocardica, nomotensa, subfebril. MSD IMOBILIZADO COM TALA GESSADA, AVP em MSE a uso de HIDRATAÇÃO á 62,5 ml/h sem uso de DVA´S. Dieta zero até segunda ordens, diurese por SVD, monitorizada aos ccii;

Estagiario Mizael

10/04/2018 08:00 ANATALIA MORENO DE MESQUITA Anotações de Enfermagem

Administrado medicamento: Dipirona Sódica Inj. Ap (500mg/ml-2 mL) | Dose: 1 amp | Via: IV | Da prescrição: 1299769 | ANATALIA MORENO DE MESQUITA | 10/04/2018 08:00:00 |

10/04/2018 08:30 THALISSA BENEDITA CARNEIRO DA SILVA Anotações de Enfermagem

Realizado Fisioterapia respiratoria e motora, pela fisioterapeuta plantonista;

prontomed

Relatório Consolidado de ENFERMAGEM

09/04/18 - 10/04/18

1569191

[redacted]	FRANCISCA MARIA FERNANDES DE SOUSA	[redacted]	1569191
[redacted]	01/05/1959 28 Anos [redacted] Feminino	[redacted]	444117
[redacted]	RUA SANTA CATARINA , 1433 VILA NOVA CONQUISTA UNIÃO PI	[redacted]	06/04/2018 01:01
[redacted]	MEDPLAN	[redacted]	
[redacted]	Posto Frutas - PMA - 2° andar [redacted] Pronto Socorro	[redacted]	BURITI

Estagiario Mizael

10/04/2018 09:00 THALISSA BENEDITA CARNEIRO DA SILVA Anotações de Enfermagem

Liberado DIETA VO Livre, pelo Médico plantonista;

Estagiario Mizael

10/04/2018 09:20 THALISSA BENEDITA CARNEIRO DA SILVA Anotações de Enfermagem

Paciente aceitou bem a Dieta VO oferecida 250ml (suco);

Estagiario Mizael

10/04/2018 09:40 THALISSA BENEDITA CARNEIRO DA SILVA Anotações de Enfermagem

Ligado VNI pela Fisioterapeuta de plantão;

Estagiario Mizael

10/04/2018 10:00 THALISSA BENEDITA CARNEIRO DA SILVA Anotações de Enfermagem

Desligado VNI pela fisioterapeuta de plantão;

Estagiario Mizael

10/04/2018 12:00 ANATALIA MORENO DE MESQUITA Anotações de Enfermagem

Administrado medicamento: Clindamicina Inj Ap (150 mg/mL - 4mL) | Dose: 1 amp | Via: IV | Da prescrição: 1299769 | ANATALIA MORENO DE MESQUITA | 10/04/2018 12:00:00 |

10/04/2018 12:00 THALISSA BENEDITA CARNEIRO DA SILVA Anotações de Enfermagem

Paciente aceitou bem a Dieta VO oferecida 150ml (almoço);

Estagiario Mizael

10/04/2018 12:00 ANATALIA MORENO DE MESQUITA Anotações de Enfermagem

Administrado medicamento: Dipirona Sódica Inj. Ap (500mg/ml-2 mL) | Dose: 1 amp | Via: IV | Da prescrição: 1299769 | ANATALIA MORENO DE MESQUITA | 10/04/2018 12:00:00 |

10/04/2018 14:00 ANATALIA MORENO DE MESQUITA Anotações de Enfermagem

Administrado medicamento: Heparina Sódica Subcutânea 5000UI Ap- 0,25 mL | Dose: 1 amp | Via: SC | Da prescrição: 1299769 | ANATALIA MORENO DE MESQUITA | 10/04/2018 14:00:00 |

10/04/2018 14:00 ANATALIA MORENO DE MESQUITA Anotações de Enfermagem

Administrado medicamento: Soro Fisiológico 0,9% Ecoflac Frsc (500 ml) | Dose: 1 Fr | Via: IV | Da prescrição: 1299769 | ANATALIA MORENO DE MESQUITA | 10/04/2018 14:00:00 |

10/04/2018 14:03 ANATALIA MORENO DE MESQUITA Anotações de Enfermagem

Administrado medicamento: Cloridrato de Ranitidina Inj. Ap (25mg/ml - 2ml) | Dose: 1 amp | Via: IV | Da prescrição: 1299769 | ANATALIA MORENO DE MESQUITA | 10/04/2018 14:00:00 |

10/04/2018 14:45 RAIMUNDA GOMES DE SÁ SILVA Enfermagem - Evolução

Estagiaria Patricia

Medicamentos Administrados

Medicamento	Horário	Dose	Via	Usuário
Soro Fisiológico 0,9% Ecoflac	10/04/18 00:47:28	1	IV	LORENA GABRIELE RUFINO
Soro Fisiológico 0,9% Ecoflac	10/04/18 06:39:46	1	IV	LORENA GABRIELE RUFINO
Soro Fisiológico 0,9% Ecoflac	10/04/18 14:52:50	1	IV	ANATALIA MORENO DE
Dipirona Sódica Inj. Ap	09/04/18 18:31:06	1	IV	JOSE ABEL DE SOUSA NETO
Dipirona Sódica Inj. Ap	10/04/18 00:49:15	1	IV	LORENA GABRIELE RUFINO
Dipirona Sódica Inj. Ap	10/04/18 06:40:49	1	IV	LORENA GABRIELE RUFINO

Num. 3826554 - Pág. 12
Assinado eletronicamente por: SERGIO LUIZ OLIVEIRA LOBAO - 27/11/2018 18:18:14
https://tjpi.pje.jus.br:443/pje/Processo/ConsultaDocumento/listView.seam?x=18112718181434900000003690176
Número do documento: 18112718181434900000003690176

prontomed

U. T. I
CONTROLES

DATA: 07/04/2013
PRONTUÁRIO:
CONVÊNIO: Medplan

NOME: Francisca Maria Fernandes de Souza | IDADE: 28 | ALTURA: | PESO: | GS/FRH: | LEITO: 07

DIAGNÓSTICO: Politrauma (Fratura de Clavícula D, Úmero, Bacilio e Ulna) | INTERNAÇÃO: / /

SSVV / Hora	T	FC	FR	PNI/ PAM	SpO_2	Glic. Capilar	PIC	PVC	Diurese	DIETA VO	SORO HV	MED EV	Hemoderivados			Diurese SVD	SNG/ VO	Evacuação		DRENO		OBSERVAÇÕES
07									ISO													07:10 Banho pronto
08	37.2	120	18	107/60	100%				ISO	300	126	10				100		–				aspirando espontânea
09									ISO	150												
10	37	105	20	108/67	100%				ISO		126					300		–				10:30 Fisioterapia
11									ISO													
12	36.8	103	20	109/71	100%				ISO		126	64				600		–				13:30 Raio Torax
BALANÇO PARCIAL									(+ 00 mL)		(+ 902 mL)					(– 900 mL)						
13									ISO	900												
14	36.5	108	14	120/73	100%				ISO		126	10				500		–				14:00 Banho no leito
15									ISO	350												+Troca de curativo
16	36.8	98	15	110/68	100%				ISO	150	126	10				300		–				
17									ISO													
18	37	100	20	114/64	100%				ISO	150	126	254				600		–				
BALANÇO PARCIAL									(+ 802 mL		(+ 2.202 mL)					(– 1.400 mL)						
19						118																
20	36.7	104	18	117/66	100%				ISO	50AF	126	10				100						
21									ISO	200												
22	36.6	97	19	121/72	100%				ISO		126	10				100						
23									ISO	100AF												
24	36.7	86	18	116/62	99%				ISO		126	110				800						
BALANÇO PARCIAL									- 142 mL		+ 858 mL					- 1.000 mL						
01									ISO													
02	36.5	93	18	111/58	100%				ISO		126					200						
03									ISO													
04	36.6	92	16	115/64	99%				ISO		126	10				200						
05									ISO	100AF												
06	37	103	19	122/71	99%				ISO	150	126	310				200						
BALANÇO PARCIAL									+ 348 mL		+ 948 mL					- 600 mL						
BALANÇO TOTAL (24H)									+ 1.020 mL		+ 4.910 mL					- 3.900 mL						

*ANOTAR EVACUAÇÕES E VÔMITOS COM: (-)Ausente / (+) Pequena quantidade / (++) Média quantidade / (+++) Grande quantidade

Num. 3826554 - Pág. 13
Assinado eletronicamente por: SERGIO LUIZ OLIVEIRA LOBAO - 27/11/2018 18:18:14
https://tjpi.pje.jus.br:443/pje/Processo/ConsultaDocumento/listView.seam?x=18112718181434900000003690176
Número do documento: 18112718181434900000003690176

prontomed

U. T. I
CONTROLES

DATA: 08/04/2018
PRONTUÁRIO:
CONVÊNIO: Med Plan

NOME: Francisca Maria Fernandes de Sousa | IDADE: 28a | ALTURA: | PESO: | GS/FRH: | LEITO: 07

DIAGNÓSTICO: Politrauma (Fratura de Clavícula D/Úmero D, Radio D e ulna D) + POI | INTERNAÇÃO: / /

SSVV / Hora	T	FC	FR	PNI/PAM	SpO_2	Glic. Capilar	PIC	PVC		DIETA VO	SORO NO	MED EO	Hemoderivados CH			Diurese	SNG/VO	Evacuação		DRENO		OBSERVAÇÕES
07																500						#Banho.
08	36,7	114	19	127/64	96%					—	126	10				800						
09										200												
10	36,8	93	17	129/94	96%					50 AF	126					200						
11										50 AF												
12	36,5	92	18	110/87	100%	109				200	126	85	Início			400						
BALANÇO PARCIAL										(+373 ml)			(+973 ml)			(-600 ml)						
13																						
14	36,5	90	19	116/73	100%						126					800		—				
15										200			329									
16	36,7	87	18	139/74	97%					50 AF	126	10				300		—				
17										100 AF												
18	36,8	82	19	109/69	98%					100	126	275	—			200		—				
BALANÇO PARCIAL										(+642 ml)			(+1442 ml)			(-800 ml)						
19																						
20	37,1	108	20	129/74	100%					50	126					400						
21										150												
22	36,9	94	20	113/70	100%					100 AF	126	10				300						
23										50												
24	36,8	92	21	117/70	100%					100 AF	126	110				600						
BALANÇO PARCIAL										(- 352 ml)			(+ 948 ml)			(- 1300 ml)						
01																						
02	36,3	83	20	120/60	96%					100 AF	126					300						
03																						
04	36,6	96	20	122/72	100%					100 AF	126	10				400						
05										50 AF												
06	36,5	91	20	120/63	100%	106				100 AF	126	110				100						
BALANÇO PARCIAL										(+ 298 ml)			(+1048 ml)			(- 800 ml)						
BALANÇO TOTAL (24H)										(+ 911 ml)			(+ 4411 ml)			(- 3500 ml)						

*ANOTAR EVACUAÇÕES E VÔMITOS COM: (-)Ausente / (+) Pequena quantidade / (++) Média quantidade / (+++) Grande quantidade

Num. 3826554 - Pág. 14
Assinado eletronicamente por: SERGIO LUIZ OLIVEIRA LOBAO - 27/11/2018 18:18:14
https://tjpi.pje.jus.br:443/pje/Processo/ConsultaDocumento/listView.seam?x=18112718181434900000003690176
Número do documento: 18112718181434900000003690176

OK!

Rx

PRONTOMED ADULTO
FRANCISCA MARTA FERNANDES DE SOUZA
Data Nasc: 01/05/1989
Dr(a) Marcia Beijata de Carvalho
Data Entrada: 06/04/2018
Prontuario: 444117
Atendimento: 1569191
MEDPLAN

A DE RECUPERAÇÃO PÓS-ANESTÉSICA

DATA: 14 / 04 / 18
CONVÊNIO: medplan
PRONTUÁRIO: 444117
APTO.: Burnti

CIRURGIA:	ANESTESIA	INÍCIO	TÉRMINO
Fratura e luxação	Geral	10:00	12:43

ADMISSÃO: HORA:	VIAS AÉREAS	GASES	ALERGIA
Paciente admitido na SRPA no PCI Fratura e luxações, consciente orientado, eupneica, lúcida, monitorizado, SSVV estáveis, APP funcionando em MSE, curativo na F.D, sem queixas, nega alergia, sob cuidados da equipe de enfermagem.	Catéter [ ] Intubado [ ] Máscara [ ] _____ [ ]	O2 _____ l/min Ligado ____:____ Desligado ____:____	Nega

Jaqueline Oliveira Souza
Téc. Enfermagem
COREN-PI 1-210.374

HORÁRIO	SINAIS VITAIS: PA	P	F.R.	T	SpO2	DIURESE			BALANÇO: GANHOS (G): SOROS	SANGUE		PERDAS (P): DIURESE		
		87	16		99									
									SOMA					
									BALANÇO (G-P) =					

VISÃO GERAL DO PACIENTE

ACESSO VENOSO		DRENOS	
Periférico [X] Subclávia [ ]	Flebotomia [ ] _____ [ ]	Tórax D [ ] Tórax E [ ] _____ [ ]	Dreno a Vácuo [ ] Abdominal [ ] _____ [ ]

SNG [ ]
Gastrostomia [ ]
Traqueostomia [ ]
_____ [ ]

Sonda Vesical [ ]
Cistostomia [ ]
_____ [ ]

F.O. - Sangramentos: SIM [ ] NÃO [ ]

Peça (s) Cirúrgica (s): Sim [ ] _____ (Nº de Peças) NÃO [ ]

MONITORIZAÇÃO

Monitor Cardíaco [X]
Oximetro [X]
Capnógrafo [X]
P.I.C. [ ]

P.A.M. [ ]
_____ [ ]
_____ [ ]

ÍNDICE DE ALDRETE-KROULIK

ITEM		NOTA	ADM	40'	1H	2H	ALTA
Atividade	Move 04 membros Move 02 membros Move 0 membros	2 1 0	2	2	2	2	2
Respiração	Profunda Limitada, dispnéia Apnéia	2 1 0	2	2	2	2	2
Consciência	Completamente acordado Despertado ao chamado Não responde ao chamado	2 1 0	1	1	2	2	2
Circulação	PA ± 20% do nível pré-anestésico PA ± 20 a 49% do nível pré-anestésico PA ± 50% do nível pré-anestésico	2 1 0	2	2	2	2	2
SpO2	Mantém SpO2> 92% em ar ambiente Mantém SpO2> 90% em O2 Mantém SpO2> 90% em O2	2 1 0	2	2	2	2	2
SOMA			09	09	10	10	10

Assinado eletronicamente por: SERGIO LUIZ OLIVEIRA LOBAO - 27/11/2018 18:18:14
https://tjpi.pje.jus.br:443/pje/Processo/ConsultaDocumento/listView.seam?x=18112718181434900000003690176
Número do documento: 18112718181434900000003690176

OK 8c

prontomed

SALA DE RECUPERAÇÃO PÓS-ANESTÉSICA

DATA: 27/04/18
CONVÊNIO: medplan
PRONTUÁRIO: 4444 117

NOME: Francisca Mª Fernandes de Sousa
APTO: Abacate
CIRURGIA: Enxerto de pele, Extensos Ferimentos.
ANESTESIA: Geral
INÍCIO: 10:30
TÉRMINO: 12:30

ADMISSÃO:	HORA:	VIAS AÉREAS	GASES	ALERGIA
Paciente admitido na SRPA no Pós de Enxerto de pele Extensos Ferimentos sob efeito de Anestesia Geral Consciente orientado no tempo e espaço, SSVV estáveis AVP/Jun Carótida, sob cuidados, Ad Mino		Catéter [ ] Intubado [ ] Máscara [ ] _____ [ ]	O2 _____ l/min Ligado ___:___ Desligado ___:___	_____ _____ _____ _____

HORÁRIO	SINAIS VITAIS								BALANÇO					
	PA	P	F.R.	T	SpO2	DIURESE			GANHOS (G)			PERDAS (P)		
									SOROS	SANGUE		DIURESE		
		100			99									
									SOMA					
									BALANÇO (G-P) =					

VISÃO GERAL DO PACIENTE

ACESSO VENOSO: Periférico [X] Subclávia [ ] Flebotomia [ ] _____ [ ]

DRENOS: Tórax D [ ] Tórax E [ ] _____ [ ] Dreno a Vácuo [ ] Abdominal [ ] _____ [ ]

SNG [ ] Gastrostomia [ ] Traqueostomia [ ] _____ [ ] Sonda Vesical [ ] Cistostomia [ ] _____ [ ]

F.O. - Sangramentos: SIM [ ] NÃO [X]

Peça (s) Cirúrgica (s): Sim [ ] _____ (Nº de Peças) NÃO [X]

MONITORIZAÇÃO: Monitor Cardíaco [X] Oxímetro [X] Capnógrafo [X] P.I.C. [ ] P.A.M. [ ] _____ [ ] _____ [ ]

ÍNDICE DE ALDRETE-KROULIK

ITEM		NOTA	ADM	40'	1H	2H	ALTA
Atividade	Move 04 membros Move 02 membros Move 0 membros	2 1 0	2	2	2	2	2
Respiração	Profunda Limitada, dispnéia Apnéia	2 1 0	2	2	2	2	2
Consciência	Completamente acordado Despertado ao chamado Não responde ao chamado	2 1 0	2	2	2	2	2
Circulação	PA ± 20% do nível pré-anestésico PA ± 20 a 49% do nível pré-anestésico PA ± 50% do nível pré-anestésico	2 1 0	2	2	2	2	2
SpO2	Mantém SpO2> 92% em ar ambiente Mantém SpO2> 90% em O2 Mantém SpO2> 90% em O2	2 1 0	2	2	2	2	2
SOMA			10	10	10	10	10

Assinado eletronicamente por: SERGIO LUIZ OLIVEIRA LOBAO - 27/11/2018 18:18:14
https://tjpi.pje.jus.br:443/pje/Processo/ConsultaDocumento/listView.seam?x=18112718181434900000003690176
Número do documento: 18112718181434900000003690176