

**MANOELA TRIGREIRO- ADVOGADA.**

**OUTORGANTE:** ROSANA MARIA DO NASCIMENTO, brasileira, solteira, agricultora, inscrita no CPF sob o n.º 083.953.974-61, com endereço no Sítio Coqueiro, 52, Zona Rural, Santa Maria do Cambucá-PE CEP 55765-000

**OUTORGADA** MANOELA TRIGUEIRO CAROCA CAVALCANTE, brasileira, solteira, advogada, inscrita na OAB/PE pelo n.º 25.324 com endereço profissional situado na Rua capitão José da Luz, nº 137, Sala 502 Ed. Condomínio Cervantes Ilha do Leite, Recife - PE

**PODERES:** Da cláusula "Ad Judicia" representando o outorgante perante qualquer Juízo ou Tribunal, podendo apresentar declarações, queixa, assinar, requerer, transigir, desistir, renunciar ao direito sobre o qual se funda a ação, firmar e prestar compromisso, acompanhar andamento de processo, desarquivar processo, recorrer, apresentar contrarrazões, executar, indicar provas e testemunhas, requerer, receber, levantar e dar quitação de Alvarás Judiciais perante as Instituições Financeiras, pedir a justiça gratuita e **assinar declaração de hipossuficiência econômica**, em conformidade com a norma do art. 105 do NCPC, podendo ainda substabelecer o presente instrumento com ou sem reservas de poderes, ou seja, tudo enfim para o bom e fiel cumprimento deste mandato específico.

**DECLARAÇÃO DE POBREZA:** Eu, ROSANA MARIA DO NASCIMENTO, DECLARO, para todos os fins de direito e sob as penas da lei, que sou pobre na acepção jurídica do termo, não tendo condições arcar com as despesas inerentes à ação ajuizada, sem prejuízo de meu sustento e de minha família, necessitando, portanto, da gratuidade da Justiça.

SANTA MARIA DO CAMBUCÁ-PE, 01 NOVEMBRO de 2018.

  
ROSANA MARIA DO NASCIMENTO -Outorgante / declarante







**SINISTRO 3180474137 - Resultado de consulta por beneficiário****VÍTIMA** ROSANA MARIA DO NASCIMENTO**COBERTURA** invalidez**PONTO DE ATENDIMENTO** RECEPTOR DO**PEDIDO DE INDENIZAÇÃO** GENTE SEGURADORA

S/A

**BENEFICIÁRIO** ROSANA MARIA DO NASCIMENTO**CPF/CNPJ:** 08395397461**Posição em 18-10-2018 14:36:51**

Desculpe, no momento, não conseguimos localizar informações com os dados que você forneceu. Clique Aqui

(<https://www.seguradoralider.com.br/Pages/Duvidas-Reclamacoes-e-Sugestoes.aspx>) e nos envie um e-mail para que possamos checar melhor o seu caso. Entraremos em contato com você para informar a situação do seu pedido de indenização.

Data do Pagamento	Valor da Indenização	Juros e Correção	Valor Total
19/10/2018	R\$ 1.687,50	R\$ 0,00	R\$ 1.687,50





GOVERNO DO ESTADO DE PERNAMBUCO  
SECRETARIA DE DEFESA SOCIAL  
POLÍCIA CIVIL DE PERNAMBUCO  
DELEGACIA DE POLÍCIA DA 133ª CIRCUNSCRIÇÃO - SANTA MARIA DO CAMBUCA -  
DP133ªCIRC DINTER1/17ªDESEC

BOLETIM DE OCORRÊNCIA Nº **18E0223000407**

Ocorrência registrada nesta unidade policial no dia **30/08/2018** às **18:10**

**ACIDENTE DE TRÂNSITO COM VÍTIMA NÃO FATAL - Culposos (Consumado)** que aconteceu no dia **31/5/2018** às **17:00**

Fato ocorrido no endereço: **MUNICÍPIO DE SANTA MARIA DO CAMBUCA, 1, PE 090 SÍTIO SETE RANCHO** - Bairro: **CENTRO - SANTA MARIA DO CAMBUCA/PERNAMBUCO/BRASIL**  
Local do Fato: **RODOVIA ESTADUAL**

Pessoa(s) envolvida(s) na ocorrência:

ODAIR JOSÉ BARBOSA (AUTOR / AGENTE)  
ERIVALDA ALEXANDRE DA SILVA BARBOSA (OUTRO)  
ROSANA MARIA DO NASCIMENTO (VÍTIMA)

Objeto(s) envolvido(s) na ocorrência:

VEÍCULO: (Usado na geração da ocorrência) , que estava em posse do(a) Sr(a): ODAIR JOSÉ BARBOSA

Qualificação da(s) pessoa(s) envolvida(s)

**ROSANA MARIA DO NASCIMENTO (presente ao plantão)** - Sexo: **Feminino** Mãe: **LUZIA MARIA DO NASCIMENTO** Pai: **JOSÉ FERREIRA DO NASCIMENTO** Data de Nascimento: **1/2/1988** Naturalidade: **SURUBIM / PERNAMBUCO / BRASIL** Documentos: **7695702/SDS/PE (RG), 08395397461 (CPF)** Estado Civil: **SOLTEIRO(A)** Escolaridade: **1ª. GRAU INCOMPLETO** Profissão: **AGRICULTOR(A)** Telefones Celulares: **- 982508954**

Residência: **SÍTIO COQUEIRO - SANTA MARIA DO CAMBUCA/PERNAMBUCO/BRASIL** Próximo a: **MUNICÍPIO DE SANTA MARIA DO CAMBUCA, 52, ZONA RURAL DE SANTA MARIA DO CAMBUCA - CEP: 55000-000 - Bairro: CENTRO - SANTA MARIA DO CAMBUCA/PERNAMBUCO/BRASIL**

**ODAIR JOSÉ BARBOSA (presente ao plantão)** - Sexo: **Masculino** Mãe: **MARIA REGINA BARBOSA** Pai: **JOSÉ BARBOSA FILHO** Data de Nascimento: **29/3/1978** Naturalidade: **NÃO INFORMADO / PERNAMBUCO / BRASIL** Documentos: **5510453/SDS/PE (RG), 02819297420 (CPF), 1482798700 (CNH)** Estado Civil: **CASADO(A)** Escolaridade: **1ª. GRAU INCOMPLETO** Profissão: **AGRICULTOR(A)** Residência: **SÍTIO SETE RANCHO - SANTA MARIA DA BOA VISTA/PERNAMBUCO/BRASIL** Próximo a: **MUNICÍPIO DE SANTA MARIA DA BOA VISTA, 1, ZONA RURAL - CEP: 55000-000 - Bairro: CENTRO - SANTA MARIA DA BOA VISTA/PERNAMBUCO/BRASIL**

**ERIVALDA ALEXANDRE DA SILVA BARBOSA (não presente ao plantão)** - Sexo: **Feminino** Naturalidade: **NÃO INFORMADO / PERNAMBUCO / BRASIL**

Qualificação do(s) objeto(s) envolvido(s)

**VEÍCULO (VEÍCULO)** de propriedade do(a) Sr(a): **ERIVALDA ALEXANDRE DA SILVA BARBOSA**, que estava





em posse do(a) Sr(a): **ODAIR JOSÉ BARBOSA**  
Categoria/Marca/Modelo: **MOTOCICLETA/HONDA/CG 160** Objeto apreendido: **Não**  
Cor: **BRANCA** - Quantidade: **1 (UNIDADE)**

Placa: **OYN9138** (PERNAMBUCO/SURUBIM) Chassi: **9C2KC1650E033972**  
Ano Fabricação/Modelo: **2014/2014** Combustível: **ALCO/GASOL**  
Descrição: **RENAVAN 1105173990**

#### Complemento / Observação

INFORMA A VITIMA QUE NO DIA 31/05/2018, POR VOLTA DAS 17:00 HORAS VIAJAVA COMO CARONA NA MOTOCICLETA DE PLACA OYN9138, CONDUZIDA PELO SEU CUNHADO ODAIR JOSÉ BARBOSA, ONDE TRAFEGAVAM PELA PE 090 NO SENTIDO SÍTIO MANDURI A SUA RESIDÊNCIA, QUANDO AO PASSAR NAS PROXIMIDADES DO SÍTIO SETE RANCHO A REFERIDA MOTOCICLETA QUEBROU A CORRETE FAZENDO COM QUE O SEU CONDUTOR PERDESSE O CONTROLE DA MESMA VINDO A CAIR. QUE DO ACIDENTE O CONDUTOR SOFREU FERIMENTOS LEVES ENQUANTO QUE A PASSAGEIRA ROSANA MARIA DO NASCIMENTO SOFREU FERIMENTOS GRAVES EM SUA PERNA DIREITA. LOGO APÓS O ACIDENTE A VITIMA DEU ENTRADA NA UPA DE CARUARU E POSTERIORMENTE FOI SUBMETIDA A TRATAMENTO CIRURGICO NO HOSPITAL ANTONIO TARGINO NA CIDADE DE CAMPINA GRANDE-PB.

Assinatura da(s) pessoa(s) presente nesta unidade policial

*Rosana maria do nascimento*

**ROSANA MARIA DO NASCIMENTO**  
(VITIMA)

*Odair José Barbosa*  
**ODAIR JOSÉ BARBOSA**  
(AUTOR \ AGENTE)

B.O. registrado por: **MAXAEL OLIVEIRA DOS SANTOS** - Matrícula: **3848442**



REPÚBLICA FEDERATIVA DO BRASIL  
MINISTÉRIO DAS CIDADIAS

DETRAN - PE Nº 013435789491  
CERTIFICADO DE REGISTRO E LICENCIAMENTO DE VEÍCULO

VA 1108173990 RUAÇÃO 2018

ERIVALDO ALEXANDRE DA SILVA BARBOSA

SURUBIM-PE 0

045.609.694-61 OYN9138

PLACA ANT./NOV. 000000/000000

CHASSI 6C2KCC1650ER002972

ESPÉCIE/TIPO PAS / MOTOCICLETA COMBUSTÍVEL ALCO / GASOL

MARCA / MODELO HONDA / CG 150 TITAN EBB

ANO FAB. 2014 ANO MOD. 2014

CAP / POT / CL 2P / 149CL CATEGORIA PARTIC COR PRECATORIA BRANCA

COTA ÚNICA IPVA 2018 QUITADO 1+\*\*\*\*\*

FAIXA 1/1A PARCELAMENTO / COTAS 2+\*\*\*\*\*

PRÊMIO TARIFÁRIO (R\$) 0,00 ICF (R\$) 0,00 PRÊMIO TOTAL (R\$) 0,00 DATA DE PAGAMENTO 30/01/18

SEM RESERVA OBSERVAÇÕES

SURUBIM-PE 30/01/18

Charles Andrews Sousa Ribeiro  
Diretor Presidente DETRAN/PE

SEGURO OBRIGATORIO DE DANOS PESSOAIS CAUSADOS POR VEICULOS AUTOMOTORES DE VIA TERRESTRE, ON POR SUA CARGA, A PESSOAS TRANSPORTADAS OU NAO - SEGURO DPVAT

PE Nº 013435789491 BILHETE DE SEGURO DPVAT

ERIVALDO ALEXANDRE DA SILVA BARBOSA

ESTE É O SEU BILHETE DO SEGURO DPVAT  
PARA MAIS INFORMAÇÕES, LEIA NO VERSO  
AS CONDIÇÕES GERAIS DE COBERTURA

www.seguradoralider.com.br  
SAC DPVAT 0800 022 1204

03A 0

SURUBIM-PE 2018 30/01/18

045.609.694-61 OYN9138

108173990 HONDA / CG 150 TITAN EBB

ANO FAB. 2014 ANO MOD. 2014

CHASSI 6C2KCC1650ER002972

PRÊMIO TARIFÁRIO

INS (R\$) 0,00 DETRAN (R\$) 0,00 CUSTO DO SEGURO (R\$) 0,00

CUSTO DO BILHETE (R\$) 0,00 ICF (R\$) 0,00 TOTAL PRÊMIO SEGURO (R\$) 0,00

PAGAMENTO 0,00 DATA DE QUITAÇÃO 30/01/18

COTA ÚNICA 0,00 PARCELADO 0,00

SEQUESTRADA LÍDER - DPVAT

CNPJ 08.348.808/0001-64

DESTAQUE E GUARDE O BILHETE DPVAT  
ELE NÃO É DE PORTE OBRIGATORIO.



## ANAMNESE

Paciente: **ROSANA MARIA DO NASCIMENTO**

Data Nascimento: 01/02/1988 Idade: 30 Anos, 3 Meses e 30 Dias

Sexo: Feminino

Atendimento: 01119877

Prontuário: 00448450

Senha N.º: **0146**

Data e Hora: 31/05/2018 18:39h

### CLASSIFICAÇÃO:

**Queixa Principal:** PACIENTE REFERE QUEDA DE MOTO HOJE, REFERE DOR EM MÍDIA E PANCADA NA CABEÇA, REFERE DOR INTENSA E AGONIA, NEGA VÔMITOS E DESMAIO.

**Alergia:**

**Observação:** DESCONHECE ALERGIA

NEGA DM - HAS

DOC. SUS

### AFERIÇÃO:

**Peso:**

**Altura:**

**Temperatura:**

**P.A. Sistólica:** PAS: 72 MMHG

**P.A. Diastólica:** PAD: 54 MMHG

**Freq. Cardíaca:**

**Freq. Respiratória:** FR: 12 BPM

**HGT:**

### QPD / HDA:

ACIDENTE DE MOTO COM TRAUMA NA ALTURA JOELHO D

### Exame Físico:

DOR DEFORMIDADE

### Exames complementares:

RX

### HD:

FRATURA PLATO TIBIAL D

### Conduta:

ORIENTAÇÃO TALA TRAMALEV HRA

### Evolução:

  
Ass. QPD Médico  
Dr(a): **NILTON PEREIRA DE BARROS**  
CRM - 10660







2295050535

100

010608

### TERMO DE RESPONSABILIDADE

CASIMIRA GRANDE 17 de Junho de 2018

**GALCELLA**  
Bisphenol A e il Dolo Assicurativo

ROSA MARIA DO NASCIMENTO

RESPONSE: FOSTER WANTS TO RECONSTRUCT  
FEDERAL K-12 COURTS IN SAN FRANCISCO  
-Foster (P) 912.282.0034

RA DE CONTROL

RELIABLE



## BOLETIM DE ANESTESIA

**Dr. M. J. G. van der Vliet**

[illegible]

Dependence on Operator		200-250	250-300	300-350	350-400	400-450	450-500	500-550	550-600	600-650	650-700	700-750	750-800	800-850	850-900	900-950	950-1000	1000-1050	1050-1100	1100-1150	1150-1200	1200-1250	1250-1300	1300-1350	1350-1400	1400-1450	1450-1500	1500-1550	1550-1600	1600-1650	1650-1700	1700-1750	1750-1800	1800-1850	1850-1900	1900-1950	1950-2000	2000-2050	2050-2100	2100-2150	2150-2200	2200-2250	2250-2300	2300-2350	2350-2400	2400-2450	2450-2500	2500-2550	2550-2600	2600-2650	2650-2700	2700-2750	2750-2800	2800-2850	2850-2900	2900-2950	2950-3000	3000-3050	3050-3100	3100-3150	3150-3200	3200-3250	3250-3300	3300-3350	3350-3400	3400-3450	3450-3500	3500-3550	3550-3600	3600-3650	3650-3700	3700-3750	3750-3800	3800-3850	3850-3900	3900-3950	3950-4000	4000-4050	4050-4100	4100-4150	4150-4200	4200-4250	4250-4300	4300-4350	4350-4400	4400-4450	4450-4500	4500-4550	4550-4600	4600-4650	4650-4700	4700-4750	4750-4800	4800-4850	4850-4900	4900-4950	4950-5000	5000-5050	5050-5100	5100-5150	5150-5200	5200-5250	5250-5300	5300-5350	5350-5400	5400-5450	5450-5500	5500-5550	5550-5600	5600-5650	5650-5700	5700-5750	5750-5800	5800-5850	5850-5900	5900-5950	5950-6000	6000-6050	6050-6100	6100-6150	6150-6200	6200-6250	6250-6300	6300-6350	6350-6400	6400-6450	6450-6500	6500-6550	6550-6600	6600-6650	6650-6700	6700-6750	6750-6800	6800-6850	6850-6900	6900-6950	6950-7000	7000-7050	7050-7100	7100-7150	7150-7200	7200-7250	7250-7300	7300-7350	7350-7400	7400-7450	7450-7500	7500-7550	7550-7600	7600-7650	7650-7700	7700-7750	7750-7800	7800-7850	7850-7900	7900-7950	7950-8000	8000-8050	8050-8100	8100-8150	8150-8200	8200-8250	8250-8300	8300-8350	8350-8400	8400-8450	8450-8500	8500-8550	8550-8600	8600-8650	8650-8700	8700-8750	8750-8800	8800-8850	8850-8900	8900-8950	8950-9000	9000-9050	9050-9100	9100-9150	9150-9200	9200-9250	9250-9300	9300-9350	9350-9400	9400-9450	9450-9500	9500-9550	9550-9600	9600-9650	9650-9700	9700-9750	9750-9800	9800-9850	9850-9900	9900-9950	9950-10000
Dependence on Operator		200-250	250-300	300-350	350-400	400-450	450-500	500-550	550-600	600-650	650-700	700-750	750-800	800-850	850-900	900-950	950-1000	1000-1050	1050-1100	1100-1150	1150-1200	1200-1250	1250-1300	1300-1350	1350-1400	1400-1450	1450-1500	1500-1550	1550-1600	1600-1650	1650-1700	1700-1750	1750-1800	1800-1850	1850-1900	1900-1950	1950-2000	2000-2050	2050-2100	2100-2150	2150-2200	2200-2250	2250-2300	2300-2350	2350-2400	2400-2450	2450-2500	2500-2550	2550-2600	2600-2650	2650-2700	2700-2750	2750-2800	2800-2850	2850-2900	2900-2950	2950-3000	3000-3050	3050-3100	3100-3150	3150-3200	3200-3250	3250-3300	3300-3350	3350-3400	3400-3450	3450-3500	3500-3550	3550-3600	3600-3650	3650-3700	3700-3750	3750-3800	3800-3850	3850-3900	3900-3950	3950-4000	4000-4050	4050-4100	4																																																																																																																					

Student's Name	
Signature	
Date	

Chemical	Material	Quantity	Unit	Value	Remarks
Aluminum	Aluminum	1000	kg	1000	
Steel	Steel	1000	kg	1000	
Concrete	Concrete	1000	m³	1000	
Brick	Brick	1000	unit	1000	
Wood	Wood	1000	m³	1000	
Paint	Paint	1000	kg	1000	
Roofing	Roofing	1000	m²	1000	
Insulation	Insulation	1000	m³	1000	
Plumbing	Plumbing	1000	m	1000	
Electrical	Electrical	1000	m	1000	
HVAC	HVAC	1000	m	1000	
Other	Other	1000	m	1000	

1. **DATE:** \_\_\_\_\_  
 2. **NAME:** \_\_\_\_\_  
 3. **SECTION:** \_\_\_\_\_  
 4. **TOPIC:** \_\_\_\_\_  
 5. **DATE:** \_\_\_\_\_  
 6. **NAME:** \_\_\_\_\_  
 7. **SECTION:** \_\_\_\_\_  
 8. **TOPIC:** \_\_\_\_\_  
 9. **DATE:** \_\_\_\_\_  
 10. **NAME:** \_\_\_\_\_  
 11. **SECTION:** \_\_\_\_\_  
 12. **TOPIC:** \_\_\_\_\_  
 13. **DATE:** \_\_\_\_\_  
 14. **NAME:** \_\_\_\_\_  
 15. **SECTION:** \_\_\_\_\_  
 16. **TOPIC:** \_\_\_\_\_  
 17. **DATE:** \_\_\_\_\_  
 18. **NAME:** \_\_\_\_\_  
 19. **SECTION:** \_\_\_\_\_  
 20. **TOPIC:** \_\_\_\_\_  
 21. **DATE:** \_\_\_\_\_  
 22. **NAME:** \_\_\_\_\_  
 23. **SECTION:** \_\_\_\_\_  
 24. **TOPIC:** \_\_\_\_\_  
 25. **DATE:** \_\_\_\_\_  
 26. **NAME:** \_\_\_\_\_  
 27. **SECTION:** \_\_\_\_\_  
 28. **TOPIC:** \_\_\_\_\_  
 29. **DATE:** \_\_\_\_\_  
 30. **NAME:** \_\_\_\_\_  
 31. **SECTION:** \_\_\_\_\_  
 32. **TOPIC:** \_\_\_\_\_  
 33. **DATE:** \_\_\_\_\_  
 34. **NAME:** \_\_\_\_\_  
 35. **SECTION:** \_\_\_\_\_  
 36. **TOPIC:** \_\_\_\_\_  
 37. **DATE:** \_\_\_\_\_  
 38. **NAME:** \_\_\_\_\_  
 39. **SECTION:** \_\_\_\_\_  
 40. **TOPIC:** \_\_\_\_\_  
 41. **DATE:** \_\_\_\_\_  
 42. **NAME:** \_\_\_\_\_  
 43. **SECTION:** \_\_\_\_\_  
 44. **TOPIC:** \_\_\_\_\_  
 45. **DATE:** \_\_\_\_\_  
 46. **NAME:** \_\_\_\_\_  
 47. **SECTION:** \_\_\_\_\_  
 48. **TOPIC:** \_\_\_\_\_  
 49. **DATE:** \_\_\_\_\_  
 50. **NAME:** \_\_\_\_\_  
 51. **SECTION:** \_\_\_\_\_  
 52. **TOPIC:** \_\_\_\_\_  
 53. **DATE:** \_\_\_\_\_  
 54. **NAME:** \_\_\_\_\_  
 55. **SECTION:** \_\_\_\_\_  
 56. **TOPIC:** \_\_\_\_\_  
 57. **DATE:** \_\_\_\_\_  
 58. **NAME:** \_\_\_\_\_  
 59. **SECTION:** \_\_\_\_\_  
 60. **TOPIC:** \_\_\_\_\_  
 61. **DATE:** \_\_\_\_\_  
 62. **NAME:** \_\_\_\_\_  
 63. **SECTION:** \_\_\_\_\_  
 64. **TOPIC:** \_\_\_\_\_  
 65. **DATE:** \_\_\_\_\_  
 66. **NAME:** \_\_\_\_\_  
 67. **SECTION:** \_\_\_\_\_  
 68. **TOPIC:** \_\_\_\_\_  
 69. **DATE:** \_\_\_\_\_  
 70. **NAME:** \_\_\_\_\_  
 71. **SECTION:** \_\_\_\_\_  
 72. **TOPIC:** \_\_\_\_\_  
 73. **DATE:** \_\_\_\_\_  
 74. **NAME:** \_\_\_\_\_  
 75. **SECTION:** \_\_\_\_\_  
 76. **TOPIC:** \_\_\_\_\_  
 77. **DATE:** \_\_\_\_\_  
 78. **NAME:** \_\_\_\_\_  
 79. **SECTION:** \_\_\_\_\_  
 80. **TOPIC:** \_\_\_\_\_  
 81. **DATE:** \_\_\_\_\_  
 82. **NAME:** \_\_\_\_\_  
 83. **SECTION:** \_\_\_\_\_  
 84. **TOPIC:** \_\_\_\_\_  
 85. **DATE:** \_\_\_\_\_  
 86. **NAME:** \_\_\_\_\_  
 87. **SECTION:** \_\_\_\_\_  
 88. **TOPIC:** \_\_\_\_\_  
 89. **DATE:** \_\_\_\_\_  
 90. **NAME:** \_\_\_\_\_  
 91. **SECTION:** \_\_\_\_\_  
 92. **TOPIC:** \_\_\_\_\_  
 93. **DATE:** \_\_\_\_\_  
 94. **NAME:** \_\_\_\_\_  
 95. **SECTION:** \_\_\_\_\_  
 96. **TOPIC:** \_\_\_\_\_  
 97. **DATE:** \_\_\_\_\_  
 98. **NAME:** \_\_\_\_\_  
 99. **SECTION:** \_\_\_\_\_  
 100. **TOPIC:** \_\_\_\_\_  
 101. **DATE:** \_\_\_\_\_  
 102. **NAME:** \_\_\_\_\_  
 103. **SECTION:** \_\_\_\_\_  
 104. **TOPIC:** \_\_\_\_\_  
 105. **DATE:** \_\_\_\_\_  
 106. **NAME:** \_\_\_\_\_  
 107. **SECTION:** \_\_\_\_\_  
 108. **TOPIC:** \_\_\_\_\_  
 109. **DATE:** \_\_\_\_\_  
 110. **NAME:** \_\_\_\_\_  
 111. **SECTION:** \_\_\_\_\_  
 112. **TOPIC:** \_\_\_\_\_  
 113. **DATE:** \_\_\_\_\_  
 114. **NAME:** \_\_\_\_\_  
 115. **SECTION:** \_\_\_\_\_  
 116. **TOPIC:** \_\_\_\_\_  
 117. **DATE:** \_\_\_\_\_  
 118. **NAME:** \_\_\_\_\_  
 119. **SECTION:** \_\_\_\_\_  
 120. **TOPIC:** \_\_\_\_\_  
 121. **DATE:** \_\_\_\_\_  
 122. **NAME:** \_\_\_\_\_  
 123. **SECTION:** \_\_\_\_\_  
 124. **TOPIC:** \_\_\_\_\_  
 125. **DATE:** \_\_\_\_\_  
 126. **NAME:** \_\_\_\_\_  
 127. **SECTION:** \_\_\_\_\_  
 128. **TOPIC:** \_\_\_\_\_  
 129. **DATE:** \_\_\_\_\_  
 130. **NAME:** \_\_\_\_\_  
 131. **SECTION:** \_\_\_\_\_  
 132. **TOPIC:** \_\_\_\_\_  
 133. **DATE:** \_\_\_\_\_  
 134. **NAME:** \_\_\_\_\_  
 135. **SECTION:** \_\_\_\_\_  
 136. **TOPIC:** \_\_\_\_\_  
 137. **DATE:** \_\_\_\_\_  
 138. **NAME:** \_\_\_\_\_  
 139. **SECTION:** \_\_\_\_\_  
 140. **TOPIC:** \_\_\_\_\_  
 141. **DATE:** \_\_\_\_\_  
 142. **NAME:** \_\_\_\_\_  
 143. **SECTION:** \_\_\_\_\_  
 144. **TOPIC:** \_\_\_\_\_  
 145. **DATE:** \_\_\_\_\_  
 146. **NAME:** \_\_\_\_\_  
 147. **SECTION:** \_\_\_\_\_  
 148. **TOPIC:** \_\_\_\_\_  
 149. **DATE:** \_\_\_\_\_  
 150. **NAME:** \_\_\_\_\_  
 151. **SECTION:** \_\_\_\_\_  
 152. **TOPIC:** \_\_\_\_\_  
 153. **DATE:** \_\_\_\_\_  
 154. **NAME:** \_\_\_\_\_  
 155. **SECTION:** \_\_\_\_\_  
 156. **TOPIC:** \_\_\_\_\_  
 157. **DATE:** \_\_\_\_\_  
 158. **NAME:** \_\_\_\_\_  
 159. **SECTION:** \_\_\_\_\_  
 160. **TOPIC:** \_\_\_\_\_  
 161. **DATE:** \_\_\_\_\_  
 162. **NAME:** \_\_\_\_\_  
 163. **SECTION:** \_\_\_\_\_  
 164. **TOPIC:** \_\_\_\_\_  
 165. **DATE:** \_\_\_\_\_  
 166. **NAME:** \_\_\_\_\_  
 167. **SECTION:** \_\_\_\_\_  
 168. **TOPIC:** \_\_\_\_\_  
 169. **DATE:** \_\_\_\_\_  
 170. **NAME:** \_\_\_\_\_  
 171. **SECTION:** \_\_\_\_\_  
 172. **TOPIC:** \_\_\_\_\_  
 173. **DATE:** \_\_\_\_\_  
 174. **NAME:** \_\_\_\_\_  
 175. **SECTION:** \_\_\_\_\_  
 176. **TOPIC:** \_\_\_\_\_  
 177. **DATE:** \_\_\_\_\_  
 178. **NAME:** \_\_\_\_\_  
 179. **SECTION:** \_\_\_\_\_  
 180. **TOPIC:** \_\_\_\_\_  
 181. **DATE:** \_\_\_\_\_  
 182. **NAME:** \_\_\_\_\_  
 183. **SECTION:** \_\_\_\_\_  
 184. **TOPIC:** \_\_\_\_\_  
 185. **DATE:** \_\_\_\_\_  
 186. **NAME:** \_\_\_\_\_  
 187. **SECTION:** \_\_\_\_\_  
 188. **TOPIC:** \_\_\_\_\_  
 189. **DATE:** \_\_\_\_\_  
 190. **NAME:** \_\_\_\_\_  
 191. **SECTION:** \_\_\_\_\_  
 192. **TOPIC:** \_\_\_\_\_  
 193. **DATE:** \_\_\_\_\_  
 194. **NAME:** \_\_\_\_\_  
 195. **SECTION:** \_\_\_\_\_  
 196. **TOPIC:** \_\_\_\_\_  
 197. **DATE:** \_\_\_\_\_  
 198. **NAME:** \_\_\_\_\_  
 199. **SECTION:** \_\_\_\_\_  
 200. **TOPIC:** \_\_\_\_\_  
 201. **DATE:** \_\_\_\_\_  
 202. **NAME:** \_\_\_\_\_  
 203. **SECTION:** \_\_\_\_\_  
 204. **TOPIC:** \_\_\_\_\_  
 205. **DATE:** \_\_\_\_\_  
 206. **NAME:** \_\_\_\_\_  
 207. **SECTION:** \_\_\_\_\_  
 208. **TOPIC:** \_\_\_\_\_  
 209. **DATE:** \_\_\_\_\_  
 210. **NAME:** \_\_\_\_\_  
 211. **SECTION:** \_\_\_\_\_  
 212. **TOPIC:** \_\_\_\_\_  
 213. **DATE:** \_\_\_\_\_  
 214. **NAME:** \_\_\_\_\_  
 215. **SECTION:** \_\_\_\_\_  
 216. **TOPIC:** \_\_\_\_\_  
 217. **DATE:** \_\_\_\_\_  
 218. **NAME:** \_\_\_\_\_  
 219. **SECTION:** \_\_\_\_\_  
 220. **TOPIC:** \_\_\_\_\_  
 221. **DATE:** \_\_\_\_\_  
 222. **NAME:** \_\_\_\_\_  
 223. **SECTION:** \_\_\_\_\_  
 224. **TOPIC:** \_\_\_\_\_  
 225. **DATE:** \_\_\_\_\_  
 226. **NAME:** \_\_\_\_\_  
 227. **SECTION:** \_\_\_\_\_  
 228. **TOPIC:** \_\_\_\_\_  
 229. **DATE:** \_\_\_\_\_  
 230. **NAME:** \_\_\_\_\_  
 23



Assinado eletronicamente por: MANOELA TRIGUEIRO CAROCA CAVALCANTI - 28/05/2019 12:42:23  
<https://pje.tje.jus.br:443/1g/Processo/ConsultaDocumento/listView.seam?x=19052812422374900000045127318>  
 Número do documento: 19052812422374900000045127318



## NOTA DE SALA

N<sub>0</sub> 045404

SACRANTE: Rosário Maria do Nascimento 3 anos  
 CONJUNTO: forte SEX: ☐ M ☐ F PROSTABIO: 230-370/122-55 DATA: 13.06.18  
 CIRURGEIA: gral. cirurgia de fratura de platô tibial  
 CIRURGEÃO: Dr. Bortolotto AUXILIAR: Dr. Furlan  
 AUXILIAR: ANESTESISTA: Dr. Saldanha, Leonardo

ORÇAMENTO			SALA			HÓRARIO: INÍCIO			FIM		
COD.	MEDICAMENTO	QUANT.	COD.	MATERIAL	QUANT.	COD.	FIOB	QUANT.			
001	ACETAMINOFEN		10732	ADAPTADOR P/ SORO	01		ACOLLEX N°				
002	ÁGUA DESTILADA	03	11009	AG. RAQUÍ 2780			ALCOOL 70% N°				
003	ALCOOL 70% N°		12039	AG. RAQUÍ 7680			ALCOOL 90% N°				
004	ALCOOL 90% N°		16121	AG. RAQUÍ 10050 RD			ALCOOL 90% N°				
005	ALCOOL 90% N°		16121	AG. RAQUÍ 10050 RD			ALCOOL 90% N°				
006	ALCOOL 90% N°		16121	AG. RAQUÍ 10050 RD			ALCOOL 90% N°				
007	ALCOOL 90% N°		16121	AG. RAQUÍ 10050 RD			ALCOOL 90% N°				
008	ALCOOL 90% N°		16121	AG. RAQUÍ 10050 RD			ALCOOL 90% N°				
009	ALCOOL 90% N°		16121	AG. RAQUÍ 10050 RD			ALCOOL 90% N°				
010	ALCOOL 90% N°		16121	AG. RAQUÍ 10050 RD			ALCOOL 90% N°				
011	ALCOOL 90% N°		16121	AG. RAQUÍ 10050 RD			ALCOOL 90% N°				
012	ALCOOL 90% N°		16121	AG. RAQUÍ 10050 RD			ALCOOL 90% N°				
013	ALCOOL 90% N°		16121	AG. RAQUÍ 10050 RD			ALCOOL 90% N°				
014	ALCOOL 90% N°		16121	AG. RAQUÍ 10050 RD			ALCOOL 90% N°				
015	ALCOOL 90% N°		16121	AG. RAQUÍ 10050 RD			ALCOOL 90% N°				
016	ALCOOL 90% N°		16121	AG. RAQUÍ 10050 RD			ALCOOL 90% N°				
017	ALCOOL 90% N°		16121	AG. RAQUÍ 10050 RD			ALCOOL 90% N°				
018	ALCOOL 90% N°		16121	AG. RAQUÍ 10050 RD			ALCOOL 90% N°				
019	ALCOOL 90% N°		16121	AG. RAQUÍ 10050 RD			ALCOOL 90% N°				
020	ALCOOL 90% N°		16121	AG. RAQUÍ 10050 RD			ALCOOL 90% N°				
021	ALCOOL 90% N°		16121	AG. RAQUÍ 10050 RD			ALCOOL 90% N°				
022	ALCOOL 90% N°		16121	AG. RAQUÍ 10050 RD			ALCOOL 90% N°				
023	ALCOOL 90% N°		16121	AG. RAQUÍ 10050 RD			ALCOOL 90% N°				
024	ALCOOL 90% N°		16121	AG. RAQUÍ 10050 RD			ALCOOL 90% N°				
025	ALCOOL 90% N°		16121	AG. RAQUÍ 10050 RD			ALCOOL 90% N°				
026	ALCOOL 90% N°		16121	AG. RAQUÍ 10050 RD			ALCOOL 90% N°				
027	ALCOOL 90% N°		16121	AG. RAQUÍ 10050 RD			ALCOOL 90% N°				
028	ALCOOL 90% N°		16121	AG. RAQUÍ 10050 RD			ALCOOL 90% N°				
029	ALCOOL 90% N°		16121	AG. RAQUÍ 10050 RD			ALCOOL 90% N°				
030	ALCOOL 90% N°		16121	AG. RAQUÍ 10050 RD			ALCOOL 90% N°				
031	ALCOOL 90% N°		16121	AG. RAQUÍ 10050 RD			ALCOOL 90% N°				
032	ALCOOL 90% N°		16121	AG. RAQUÍ 10050 RD			ALCOOL 90% N°				
033	ALCOOL 90% N°		16121	AG. RAQUÍ 10050 RD			ALCOOL 90% N°				
034	ALCOOL 90% N°		16121	AG. RAQUÍ 10050 RD			ALCOOL 90% N°				
035	ALCOOL 90% N°		16121	AG. RAQUÍ 10050 RD			ALCOOL 90% N°				
036	ALCOOL 90% N°		16121	AG. RAQUÍ 10050 RD			ALCOOL 90% N°				
037	ALCOOL 90% N°		16121	AG. RAQUÍ 10050 RD			ALCOOL 90% N°				
038	ALCOOL 90% N°		16121	AG. RAQUÍ 10050 RD			ALCOOL 90% N°				
039	ALCOOL 90% N°		16121	AG. RAQUÍ 10050 RD			ALCOOL 90% N°				
040	ALCOOL 90% N°		16121	AG. RAQUÍ 10050 RD			ALCOOL 90% N°				
041	ALCOOL 90% N°		16121	AG. RAQUÍ 10050 RD			ALCOOL 90% N°				
042	ALCOOL 90% N°		16121	AG. RAQUÍ 10050 RD			ALCOOL 90% N°				
043	ALCOOL 90% N°		16121	AG. RAQUÍ 10050 RD			ALCOOL 90% N°				
044	ALCOOL 90% N°		16121	AG. RAQUÍ 10050 RD			ALCOOL 90% N°				
045	ALCOOL 90% N°		16121	AG. RAQUÍ 10050 RD			ALCOOL 90% N°				
046	ALCOOL 90% N°		16121	AG. RAQUÍ 10050 RD			ALCOOL 90% N°				
047	ALCOOL 90% N°		16121	AG. RAQUÍ 10050 RD			ALCOOL 90% N°				
048	ALCOOL 90% N°		16121	AG. RAQUÍ 10050 RD			ALCOOL 90% N°				
049	ALCOOL 90% N°		16121	AG. RAQUÍ 10050 RD			ALCOOL 90% N°				
050	ALCOOL 90% N°		16121	AG. RAQUÍ 10050 RD			ALCOOL 90% N°				
051	ALCOOL 90% N°		16121	AG. RAQUÍ 10050 RD			ALCOOL 90% N°				
052	ALCOOL 90% N°		16121	AG. RAQUÍ 10050 RD			ALCOOL 90% N°				
053	ALCOOL 90% N°		16121	AG. RAQUÍ 10050 RD			ALCOOL 90% N°				
054	ALCOOL 90% N°		16121	AG. RAQUÍ 10050 RD			ALCOOL 90% N°				
055	ALCOOL 90% N°		16121	AG. RAQUÍ 10050 RD			ALCOOL 90% N°				
056	ALCOOL 90% N°		16121	AG. RAQUÍ 10050 RD			ALCOOL 90% N°				
057	ALCOOL 90% N°		16121	AG. RAQUÍ 10050 RD			ALCOOL 90% N°				
058	ALCOOL 90% N°		16121	AG. RAQUÍ 10050 RD			ALCOOL 90% N°				
059	ALCOOL 90% N°		16121	AG. RAQUÍ 10050 RD			ALCOOL 90% N°				
060	ALCOOL 90% N°		16121	AG. RAQUÍ 10050 RD			ALCOOL 90% N°				
061	ALCOOL 90% N°		16121	AG. RAQUÍ 10050 RD			ALCOOL 90% N°				
062	ALCOOL 90% N°		16121	AG. RAQUÍ 10050 RD			ALCOOL 90% N°				
063	ALCOOL 90% N°		16121	AG. RAQUÍ 10050 RD			ALCOOL 90% N°				
064	ALCOOL 90% N°		16121	AG. RAQUÍ 10050 RD			ALCOOL 90% N°				
065	ALCOOL 90% N°		16121	AG. RAQUÍ 10050 RD			ALCOOL 90% N°				
066	ALCOOL 90% N°		16121	AG. RAQUÍ 10050 RD			ALCOOL 90% N°				
067	ALCOOL 90% N°		16121	AG. RAQUÍ 10050 RD			ALCOOL 90% N°				
068	ALCOOL 90% N°		16121	AG. RAQUÍ 10050 RD			ALCOOL 90% N°				
069	ALCOOL 90% N°		16121	AG. RAQUÍ 10050 RD			ALCOOL 90% N°				
070	ALCOOL 90% N°		16121	AG. RAQUÍ 10050 RD			ALCOOL 90% N°				
071	ALCOOL 90% N°		16121	AG. RAQUÍ 10050 RD			ALCOOL 90% N°				
072	ALCOOL 90% N°		16121	AG. RAQUÍ 10050 RD			ALCOOL 90% N°				
073	ALCOOL 90% N°		16121	AG. RAQUÍ 10050 RD			ALCOOL 90% N°				
074	ALCOOL 90% N°		16121	AG. RAQUÍ 10050 RD			ALCOOL 90% N°				
075	ALCOOL 90% N°		16121	AG. RAQUÍ 10050 RD			ALCOOL 90% N°				
076	ALCOOL 90% N°		16121	AG. RAQUÍ 10050 RD			ALCOOL 90% N°				
077	ALCOOL 90% N°		16121	AG. RAQUÍ 10050 RD			ALCOOL 90% N°				
078	ALCOOL 90% N°		16121	AG. RAQUÍ 10050 RD			ALCOOL 90% N°				
079	ALCOOL 90% N°		16121	AG. RAQUÍ 10050 RD			ALCOOL 90% N°				
080	ALCOOL 90% N°		16121	AG. RAQUÍ 10050 RD			ALCOOL 90% N°				
081	ALCOOL 90% N°		16121	AG. RAQUÍ 10050 RD			ALCOOL 90% N°				
082	ALCOOL 90% N°		16121	AG. RAQUÍ 10050 RD			ALCOOL 90% N°				
083	ALCOOL 90% N°		16121	AG. RAQUÍ 10050 RD			ALCOOL 90% N°				
084	ALCOOL 90% N°		16121	AG. RAQUÍ 10050 RD			ALCOOL 90% N°				
085	ALCOOL 90% N°		16121	AG. RAQUÍ 10050 RD			ALCOOL 90% N°				
086	ALCOOL 90% N°		16121	AG. RAQUÍ 10050 RD			ALCOOL 90% N°				
087	ALCOOL 90% N°		16121	AG. RAQUÍ 10050 RD			ALCOOL 90% N°				
088	ALCOOL 90% N°		16121	AG. RAQUÍ 10050 RD			ALCOOL 90% N°				
089	ALCOOL 90% N°		16121	AG. RAQUÍ 10050 RD			ALCOOL 90% N°				
090	ALCOOL 90% N°		16121	AG. RAQUÍ 10050 RD			ALCOOL 90% N°				
091	ALCOOL 90% N°		16121	AG. RAQUÍ 10050 RD			ALCOOL 90% N°				
092	ALCOOL 90% N°		16121	AG. RAQUÍ 10050 RD			ALCOOL 90% N°				
093	ALCOOL 90% N°		16121	AG. RAQUÍ 10050 RD			ALCOOL 90% N°				
094	ALCOOL 90% N°		16121	AG. RAQUÍ 10050 RD			ALCOOL 90% N°				
095	ALCOOL 90% N°		16121	AG. RAQUÍ 10050 RD			ALCOOL 90% N°				
096	ALCOOL 90% N°		16121	AG. RAQUÍ 10050 RD			ALCOOL 90% N°				
097	ALCOOL 90% N°		16121	AG. RAQUÍ 10050 RD			ALCOOL 90% N°				
098	ALCOOL 90% N°		16121	AG. RAQUÍ 10050 RD			ALCOOL 90% N°				
099	ALCOOL 90% N°		16121	AG. RAQUÍ 10050 RD			ALCOOL 90% N°				
100	ALCOOL 90% N°		16121	AG. RAQUÍ 10050 RD			ALCOOL 90% N°				
101	ALCOOL 90% N°		16121	AG. RAQUÍ 10050 RD			ALCOOL 90% N°				
102	ALCOOL 90% N°		16121	AG. RAQUÍ 10050 RD			ALCOOL 90% N°				
103	ALCOOL 90% N°		16121	AG. RAQUÍ 10050 RD			ALCOOL 90% N°				
104	ALCOOL 90% N°		16121	AG. RAQUÍ 10050 RD			ALCOOL 90% N°				
105	ALCOOL 90% N°		16121	AG. RAQUÍ 10050 RD			ALCOOL 90% N°				
106	ALCOOL 90% N°		16121	AG. RAQUÍ 10050 RD			ALCOOL 90% N°				
107	ALCOOL 90% N°		16121	AG. RAQUÍ 10050 RD			ALCOOL 90% N°				
108	ALCOOL 90% N°		16121	AG. RAQUÍ 10050 RD			ALCOOL 90% N°				
109	ALCOOL 90% N°		16121	AG. RAQUÍ 10050 RD			ALCOOL 90% N°				
110	ALCOOL 90% N°		16121	AG. RAQUÍ 10050 RD			ALCOOL 90% N°				
111	ALCOOL 90% N°		16121	AG. RAQUÍ 10050 RD			ALCOOL 90% N°				
112	ALCOOL 90% N°		16121	AG. RAQUÍ 10050 RD			ALCOOL 90% N°				
113	ALCOOL 90% N°		16121	AG. RAQUÍ 10050 RD			ALCOOL 90% N°				
114	ALCOOL 90% N°		16121	AG. RAQUÍ 10050 RD			ALCOOL 90% N°				
115	ALCOOL 90% N°		16121	AG. RAQUÍ 10050 RD			ALCOOL 90% N°				
116	ALCOOL 90% N°		16121	AG. RAQUÍ 10050 RD			ALCOOL 90% N°				
117	ALCOOL 90% N°		16121	AG. RAQUÍ 10050 RD			ALCOOL 90% N°				
118	ALCOOL 90% N°		16121	AG. RAQUÍ 10050 RD			ALCOOL 90% N°				
119	ALCOOL 90% N°		16121	AG. RAQUÍ 10050 RD			ALCOOL 90% N°				
120	ALCOOL 90% N°		16121	AG. RAQUÍ 10050 RD			ALCOOL 90% N°				
121	ALCOOL 90% N°		16121	AG. RAQUÍ 10050 RD			ALCOOL 90% N°				
122	ALCOOL 90% N°		16121	AG. RAQUÍ 10050 RD			ALCOOL 90% N°				
123	ALCOOL 90% N°		16121	AG. RAQUÍ 10050 RD			ALCOOL 90% N°				
124	ALCOOL 90% N°		16121	AG. RAQUÍ 10050 RD			ALCOOL 90% N°				
125	ALCOOL 90% N°		16121	AG. RAQUÍ 10050 RD			ALCOOL 90% N°				
126	ALCOOL 90% N°		16121	AG. RAQUÍ 10050 RD			ALCOOL 90% N°				
127	ALCOOL 90% N°		16121	AG. RAQUÍ 10050 RD			ALCOOL 90% N°				
128	ALCOOL 90% N°		16121	AG. RAQUÍ 10050 RD			ALCOOL 90% N°				
129	ALCOOL 90% N°		16121	AG. RAQUÍ 10050 RD			ALCOOL 90% N°				
130	ALCOOL 90% N°		16121	AG. RAQUÍ 10050 RD			ALCOOL 90% N°				
131	ALCOOL 90% N°		16121	AG. RAQUÍ 10050 RD			ALCOOL 90% N°				
132	ALCOOL 90% N°		16121	AG. RAQUÍ 10050 RD			ALCOOL 90% N°				
133	ALCOOL 90% N°		16121	AG. RAQUÍ 10050 RD			ALCOOL 90% N°				
134	ALCOOL 90% N°		16121	AG. RAQUÍ 10050 RD			ALCOOL 90% N°				
135	ALCOOL 90% N°		16121	AG. RAQUÍ 10050 RD			ALCOOL 90% N°				
136	ALCOOL 90% N°		16121	AG. RAQUÍ 10050 RD			ALCOOL 90% N°				
137	ALCOOL 90% N°		16121	AG. RAQUÍ 10050 RD			ALCOOL 90% N°				
138	ALCOOL 90% N°		16121	AG. RAQUÍ 10050 RD			ALCOOL 90% N°				
139	ALCOOL 90% N°		16121	AG. RAQUÍ 10050 RD			ALCOOL 90% N°				
140	ALCOOL 90% N°		16121	AG. RAQUÍ 10050 RD			ALCOOL 90% N°				
141	ALCOOL 90% N°		16121	AG. RAQUÍ 10050 RD			ALCOOL 90% N°				
142	ALCOOL 90% N°		16121	AG. RAQUÍ 10050 RD			ALCOOL 90% N°				
143	ALCOOL 90% N°		16121	AG. RAQUÍ 10050 RD			ALCOOL 90% N°				
144	ALCOOL 90% N°		16121	AG. RAQUÍ 10050 RD			ALCOOL 90% N°				
145	ALCOOL 90% N°		16121	AG. RAQUÍ 10050 RD			ALCOOL 90% N°				
146	ALCOOL 90% N°		16121	AG. RAQUÍ 10050 RD			ALCOOL 90% N°				
147	ALCOOL 90% N°		16121	AG. RAQUÍ 10050 RD			ALCOOL 90% N°				
148	ALCOOL 90% N°		16121	AG. RAQUÍ 10050 RD			ALCOOL 90% N°	</			





PACIENTE: Dos Santos, M. de N. S. P.  
 N.º DO PRONTUÁRIO: \_\_\_\_\_ N.º DO ALOJAMENTO: \_\_\_\_\_  
 DATA DA OPERAÇÃO: 12/04/2019 ENTERRADA: \_\_\_\_\_ LEITO: \_\_\_\_\_  
 OPERADOR: Dr. D. P. P.  
 1.º AUXILIAR: Dr. P. P. 2.º AUXILIAR: \_\_\_\_\_  
 3.º AUXILIAR: \_\_\_\_\_ INSTRUMENTADOR: \_\_\_\_\_  
 ANESTESISTA: \_\_\_\_\_ TIPO DE ANESTESIA: Perif.  
 DIAGNÓSTICO CLÍNICO OPERATÓRIO: Pat. P. P. P.  
 EVIDÊNCIA OPERATÓRIA: Pat. P. P.  
 DIAGNÓSTICO PÓS-OPERATÓRIO: ( )  
 RELATÓRIO M. O. R. O. DA PATOLOGIA: \_\_\_\_\_  
 EXAME RADIOGRÁFICO: INTENSIFICADOR  
 ACIDENTE DE FATO: NS

### RELATÓRIO DE OPERAÇÃO

1. Anestesia geral com intubação  
 2. Anestesia local + sedação  
 3. Lavagem da cavidade  
 4. Desbridamento da ferida  
 5. Fissura com o P. P. P.  
 6. + P. P. P.  
 7. Sutura da ferida  
 8. Sutura da P. P. P. + Sutura

*[Assinatura]*  
 \_\_\_\_\_  
 \_\_\_\_\_



**444T** ANTICORO-TARGEM

**PRESCRIÇÃO MÉDICA**

Paciente: *Joana M. S. S.* Idade: *96* Sexo: *F* Data: *14/05/19*

Indicação: *H. P. de T. S.*

**INDICAMENTO**

*1. Dor no abdômen - 10 dias*  
*2. Dor no abdômen - 10 dias*  
*3. Dor no abdômen - 10 dias*  
*4. Dor no abdômen - 10 dias*  
*5. Dor no abdômen - 10 dias*  
*6. Dor no abdômen - 10 dias*  
*7. Dor no abdômen - 10 dias*  
*8. Dor no abdômen - 10 dias*  
*9. Dor no abdômen - 10 dias*  
*10. Dor no abdômen - 10 dias*  
*11. Dor no abdômen - 10 dias*  
*12. Dor no abdômen - 10 dias*  
*13. Dor no abdômen - 10 dias*  
*14. Dor no abdômen - 10 dias*  
*15. Dor no abdômen - 10 dias*  
*16. Dor no abdômen - 10 dias*  
*17. Dor no abdômen - 10 dias*  
*18. Dor no abdômen - 10 dias*  
*19. Dor no abdômen - 10 dias*  
*20. Dor no abdômen - 10 dias*  
*21. Dor no abdômen - 10 dias*  
*22. Dor no abdômen - 10 dias*  
*23. Dor no abdômen - 10 dias*  
*24. Dor no abdômen - 10 dias*  
*25. Dor no abdômen - 10 dias*  
*26. Dor no abdômen - 10 dias*  
*27. Dor no abdômen - 10 dias*  
*28. Dor no abdômen - 10 dias*  
*29. Dor no abdômen - 10 dias*  
*30. Dor no abdômen - 10 dias*  
*31. Dor no abdômen - 10 dias*  
*32. Dor no abdômen - 10 dias*  
*33. Dor no abdômen - 10 dias*  
*34. Dor no abdômen - 10 dias*  
*35. Dor no abdômen - 10 dias*  
*36. Dor no abdômen - 10 dias*  
*37. Dor no abdômen - 10 dias*  
*38. Dor no abdômen - 10 dias*  
*39. Dor no abdômen - 10 dias*  
*40. Dor no abdômen - 10 dias*  
*41. Dor no abdômen - 10 dias*  
*42. Dor no abdômen - 10 dias*  
*43. Dor no abdômen - 10 dias*  
*44. Dor no abdômen - 10 dias*  
*45. Dor no abdômen - 10 dias*  
*46. Dor no abdômen - 10 dias*  
*47. Dor no abdômen - 10 dias*  
*48. Dor no abdômen - 10 dias*  
*49. Dor no abdômen - 10 dias*  
*50. Dor no abdômen - 10 dias*  
*51. Dor no abdômen - 10 dias*  
*52. Dor no abdômen - 10 dias*  
*53. Dor no abdômen - 10 dias*  
*54. Dor no abdômen - 10 dias*  
*55. Dor no abdômen - 10 dias*  
*56. Dor no abdômen - 10 dias*  
*57. Dor no abdômen - 10 dias*  
*58. Dor no abdômen - 10 dias*  
*59. Dor no abdômen - 10 dias*  
*60. Dor no abdômen - 10 dias*  
*61. Dor no abdômen - 10 dias*  
*62. Dor no abdômen - 10 dias*  
*63. Dor no abdômen - 10 dias*  
*64. Dor no abdômen - 10 dias*  
*65. Dor no abdômen - 10 dias*  
*66. Dor no abdômen - 10 dias*  
*67. Dor no abdômen - 10 dias*  
*68. Dor no abdômen - 10 dias*  
*69. Dor no abdômen - 10 dias*  
*70. Dor no abdômen - 10 dias*  
*71. Dor no abdômen - 10 dias*  
*72. Dor no abdômen - 10 dias*  
*73. Dor no abdômen - 10 dias*  
*74. Dor no abdômen - 10 dias*  
*75. Dor no abdômen - 10 dias*  
*76. Dor no abdômen - 10 dias*  
*77. Dor no abdômen - 10 dias*  
*78. Dor no abdômen - 10 dias*  
*79. Dor no abdômen - 10 dias*  
*80. Dor no abdômen - 10 dias*  
*81. Dor no abdômen - 10 dias*  
*82. Dor no abdômen - 10 dias*  
*83. Dor no abdômen - 10 dias*  
*84. Dor no abdômen - 10 dias*  
*85. Dor no abdômen - 10 dias*  
*86. Dor no abdômen - 10 dias*  
*87. Dor no abdômen - 10 dias*  
*88. Dor no abdômen - 10 dias*  
*89. Dor no abdômen - 10 dias*  
*90. Dor no abdômen - 10 dias*  
*91. Dor no abdômen - 10 dias*  
*92. Dor no abdômen - 10 dias*  
*93. Dor no abdômen - 10 dias*  
*94. Dor no abdômen - 10 dias*  
*95. Dor no abdômen - 10 dias*  
*96. Dor no abdômen - 10 dias*  
*97. Dor no abdômen - 10 dias*  
*98. Dor no abdômen - 10 dias*  
*99. Dor no abdômen - 10 dias*  
*100. Dor no abdômen - 10 dias*

**HORÁRIO**

*(13)*  
*(12)*  
*10*

**INDICAÇÃO MÉDICA**

*de tratamento de 10 dias*  
*com paracetamol de 10 dias*  
*10 dias*

*10 dias*



D. Thompson

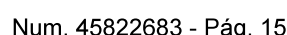

**4-8-11** **WEEK OF**  
**ARCHING TARGETS**

PRES. R. CÃO MÉDICA

and 1998).

342

410

Category: *Not known*

**CO-TESTING**

## References

## ABSTRACT

### HORÁRIO

15-0618

He is



**The California Department of Education**

PHÒNG QUẢN LÝ GIÁO DỤC





**WAT** Hosp. &  
ANTONIO TARGEMO

Nome: <u>Renato Lima de Almeida</u>	IDADE: <u>37</u>
LEITO: <u>9</u>	MÉDICO: <u>J. P. ...</u>

DATA: 13, 10, 118

 $3\text{y}, 4\text{y}, 5\text{y}$ 

F4-4DE

NCSF 2000

Alcides Costa B. de Silva  
IEG, Engenharia  
Goiânia - PB 685-113



Rosana, Maria Do  
939370  
01/02/1988  
30 YEAR  
F

HOSPITAL ANTONIO TARGINO  
UNKNOWN

13/06/2018 18:31:25

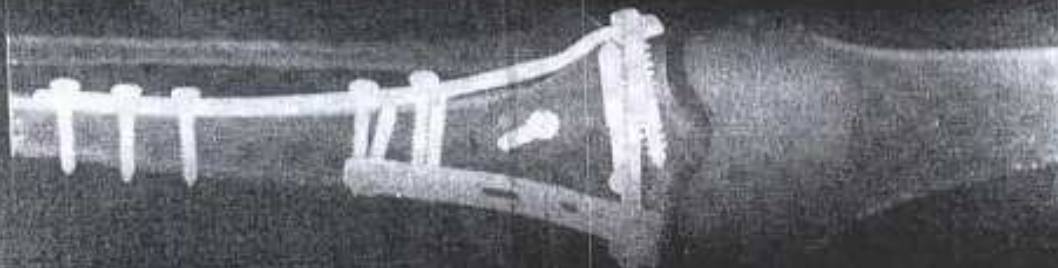

S: 142

C: 512

W: 1024

IM: 1

Page: 1 of 1

Rosana, Maria Do  
939370  
01/02/1988  
30 YEAR  
F

HOSPITAL ANTONIO TARGINO  
UNKNOWN

13/06/2018 18:34:05

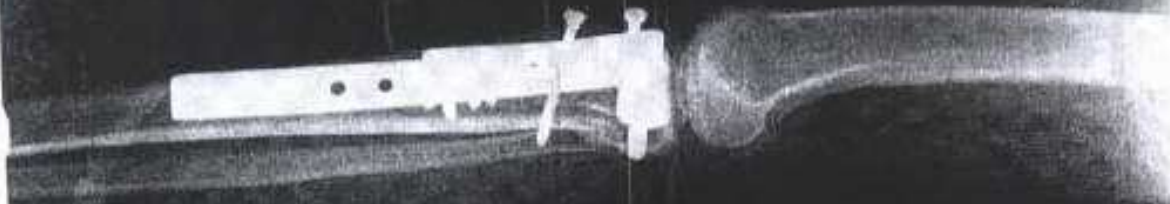

S: 163

C: 512

W: 1024

IM: 2

Page: 1 of 1



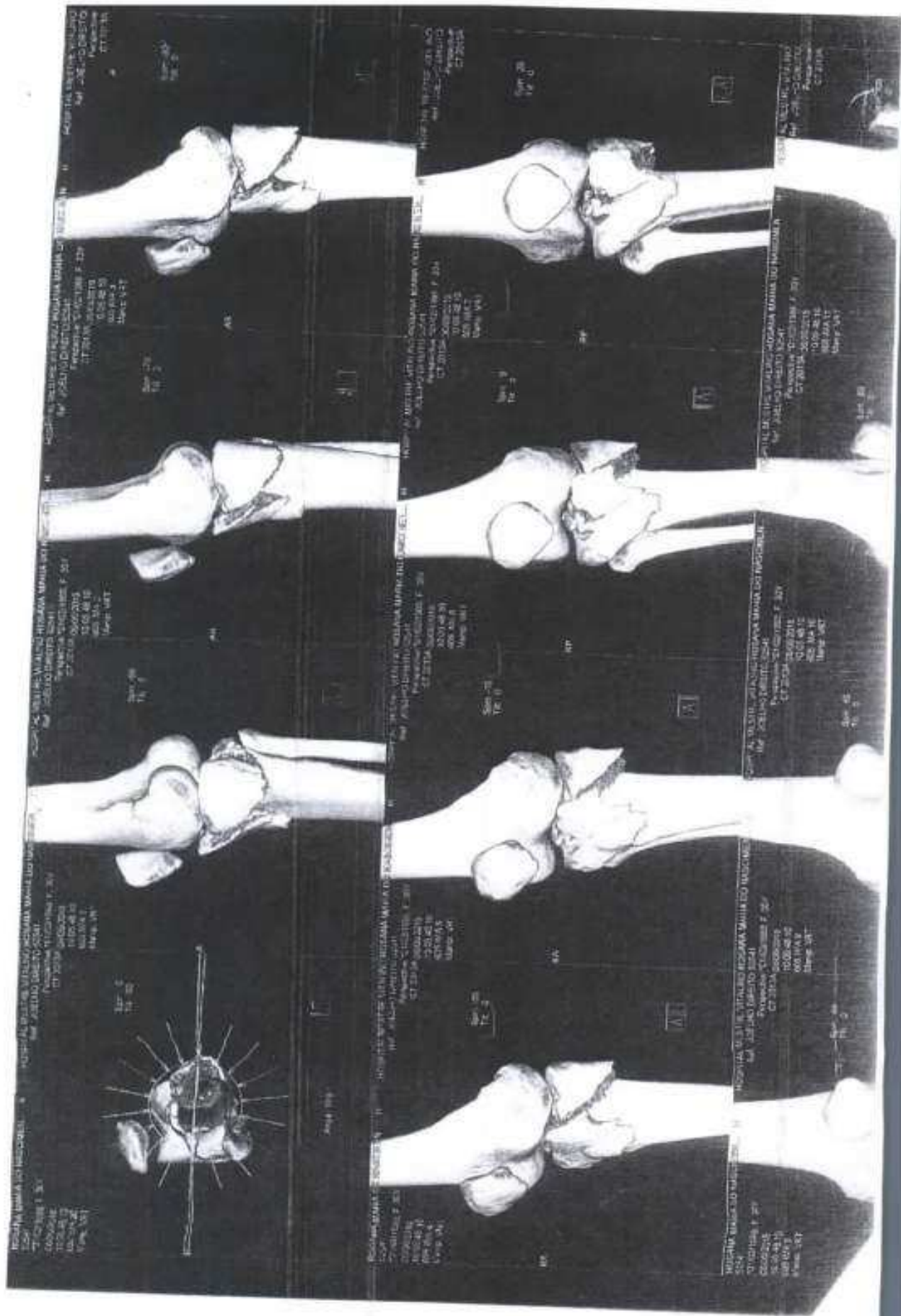



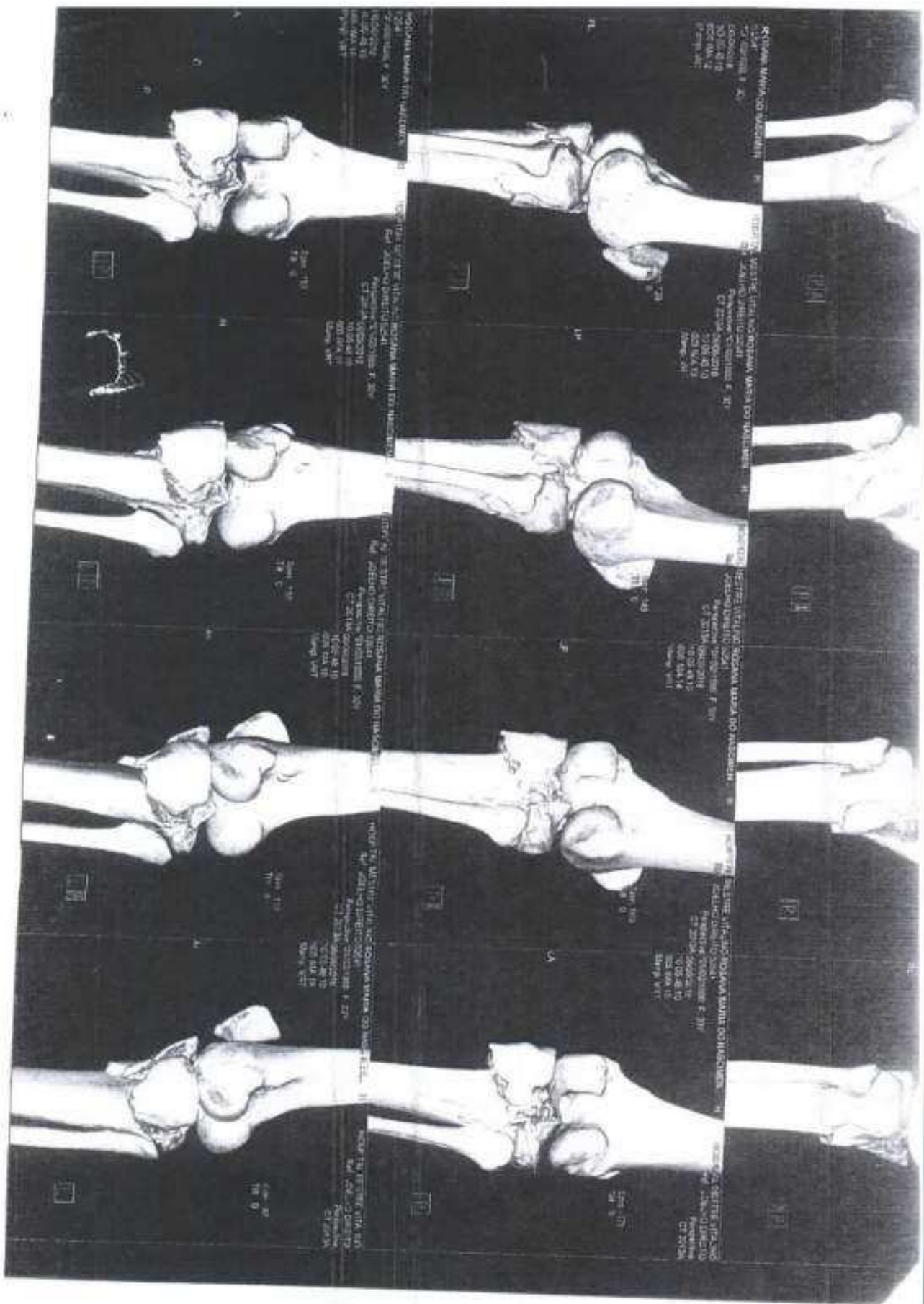





**Multiclínica São Mateus**

Cuidando da sua saúde

**Prescrição Médica**

RELAÇÃO MÉDICA

ROSANA MARIA DO  
NASCIMENTO, 30 anos  
AGMIUROMA

Citruze de Acidente  
Ocorrido no dia  
30.05.18. (Sic)

DIAG- FRATURA DO ALBEM  
TÍBIA DIREITA

Procedimento: Redução  
& Fixação Perna

CID S82.1

Srta. Rosana, 28/05/18

Rua Maestro Alexandre, 34 - Bairro Nova Santa Cruz - Santa Cruz do Sul, RS

Fone: (51) 3705-1857 / (51) 3682-7999 / 3682-7999

E-mail: multclinicasm@gmail.com

