



Número: **0836201-36.2015.8.20.5001**

Classe: **PROCEDIMENTO COMUM**

Órgão julgador: **23ª Vara Cível da Comarca de Natal - DPVAT**

Última distribuição : **18/12/2018**

Valor da causa: **R\$ 1.000,00**

Assuntos: **Seguro obrigatório - DPVAT, Acidente de Trânsito**

Segredo de justiça? **NÃO**

Justiça gratuita? **SIM**

Pedido de liminar ou antecipação de tutela? **NÃO**

Partes		Procurador/Terceiro vinculado	
THAISE DE LIMA GASPAR (AUTOR)		CLAUDIMIR JOSE FERREIRA VELHO (ADVOGADO)	
PORTO SEGURO CIA. DE SEGUROS GERAIS (RÉU)			
Documentos			
Id.	Data da Assinatura	Documento	Tipo
3217402	18/08/2015 12:05	<a href="#">THAISE DIVIDIDO 1</a>	Outros documentos
12411285	21/09/2017 15:23	<a href="#">ATO ADMINISTRATIVO DE THAISE DE LIMA</a>	Ato Administrativo



RELATORIO DE ENFERMAGEM

PACIENTE

APTO.: \_\_\_\_\_ Nº REGIST. \_\_\_\_\_

CONVEN. \_\_\_\_\_

USO DE:	DATA / H	USO DE:	DATA
BOMBA DE INF. DIL		ECG	
NEBULIZADOR Nº		OXIG./UMIDIF.	
ASPIRADOR DIL		BERÇO AQUECIDO	
URATIVO		FOTOTERAPIA	
		INCUBADORA	

DATA	HORA	ANOTAÇÕES DE ENFERMAGEM	ASSINAT.
27/04	16:00	Peti admitida nesta S.O para submeter-se a procedimento cirúrgico aos cuidados do Dr. Hany Noman, consiente, orientado em ambiente sob maca cucompa nhada do maquinário + téc de enfermagem, agitada devido a di pirona negra dm + HAS. ———	téc. gu
27/04	16:30	Posicionada em mesa operatória, posicionado com gileo n. 20, monitorizada com Pnz + Eca + oxímetro de pulso. ———	téc. gu
27/04	17:05	início da anestesia tipo da anestesia: Raqui anestesiata: Drº Carlos Fennmo admv: oxazolinaz 24 no sero. ———	téc. gu
27/04	17:10	Passado para de March pelo urin gão. ———	téc. gu
27/04		Realizado deguminação + antiepsia da R.O com PVPI degumante + álcool a 70% + PVPI tópico. ———	téc. gu
	17:15	Início da cirurgia	



PACIENTE THAISE DE LIMA  
APTO.: 201 Nº REGIST. \_\_\_\_\_  
CONVEN. \_\_\_\_\_

RELATORIO DE ENFERMAGEM

USO DE:	DATA / H	USO DE:	DATA
BOMBA DE INF.	DIL	ECG	
NEBULIZADOR	Nº	OXIG./UMIDIF.	
ASPIRADOR	DIL	BERÇO AQUECIDO	
CURATIVO		FOTOTERAPIA	
		INCUBADORA	

DATA	HORA	ANOTAÇÕES DE ENFERMAGEM	ASSINAT
27		tipo da cirurgia: frnt em tibia ①	
04		urgência: Dr. Hausmann	
2015		int: sonda	
		circ. gu	
		fixação: VI Placa PCP GF + GPF	
		vertical.	
	10:00	término da cirurgia	tic gu
27		Retirado faixa de sonda pelo	
04		urgência	
2015	18:00	término da anestesia	tic gu
	18:40	Paciente encaminhado a sala de	
		recuperação de origem consensual, ori-	
		entada em O2 ambiente sob ma-	
		cul acompanhado do maquinário	
		de enfermagem mantendo	
		HP + curativo limpo em F.O.	tic gu
	18:45	Recibo paciente proveniente do	
		Centro Cirúrgico, consciente,	
		orientada em O2 ambiente,	
		Cirurgia Tibial D aos cuidados	
		do Dr. Hausmann, mantém	
		HP, sonda em MSE, limpo	
		HTB + sintomático. Aguarda	





UNIVERSIDADE  
Paulo Gurgel

RELATORIO DE ENFERMAGEM

PACIENTE

APTO.:

Nº REGIST.

CONVEN.

USO DE:	DATA / H	USO DE:	DATA
BOMBA DE INF. DIL		ECG	
NEBULIZADOR Nº		OXIG./UMIDIF.	
ASPIRADOR DIL		BERÇO AQUECIDO	
CURATIVO		FOTOTERAPIA	
		INCUBADORA	

DATA	HORA	ANOTAÇÕES DE ENFERMAGEM	ASSINAT.
27/04/15		dieta VO, aguarda diurese espontânea e realizar Rx controle. Segue aos cuidados da equipe.	Ferreira
	08:00	Adm. T. Amol de 500 mg + 100 ml de SF0,9.	
	10:00	+ Talatol 40 mg + Pantidemo + ABQ	
	12:00	Ev po segue aos cuidados da equipe	
27/04/15	08:00	Adm. Pantidemo 30 + ABQ, EV	Ferreira
27/04/15	01:10	Pet em PDI por exerecção em tórax aos cuidados de m. Hausmann. Consciente e orientada, prancha, dieta VO, HUP + ATB + sintomáticos. Segue sem queixas, diurese presente e diminuição intestinal areia. curativo limpo e seco.	Ferreira
		Realizar Rx de controle.	
27/04/15	04:00	Adm. T. Amol de 100 mg + 100 ml de SF0,9, EV	Ferreira
28/04/2015	08:00	Por usuouretico + Furose 40mg + 1mg de Pantidemo EV	Ferreira
28/04/15	08:00	Paciente em PDI por tórax D, aos cuidados de DR. Hausmann. Segue consciente, orientada, O2 ambiente, dieta VO	





## RELATORIO DE ENFERMAGEM

CONVEN. Case 1

CONVEN. Case 1

---

USO DE:		DATA / H		USO DE:	DATA
BOMBA DE INF.	DIL			ECG	
NEBULIZADOR	Nº			OXIG./UMIDIF.	
ASPIRADOR	DIL			BERÇO AQUECIDO	
CURATIVO				FOTOTERAPIA	
				INCUBADORA	

DATA	HORA	ANOTAÇÕES DE ENFERMAGEM	ASSINAT.
28/04/15	08:00	Ta, diurese presente, no momento sem queixas. Em anexo 05 impressos RX pri + 03 pel. RX pós. Aos cuidados da equipe.	ACO. euf.
		Obs: RX todos com voluntários	Ana Paula Enferm. COREN/RN 337
28/04/15	14:05	Paciente chegou no 1º DPO, Túbica D, aos cuidados Dr. Hausmann, Consciente, orientada, em O2 ambiente, dieta No, mantém HL periférica em MSE, em uso de ATB + sintomáticos. Diu ure espontânea. Aguarda visita médica. Segue aos cuidados da equipe.	Fonfite Karen
28/04/15	18:00	Por comunicado 1 Furoto Túbica	Enferm. COREN/RN 214
28.04.15	20h	Paciente no 1º DPO por Túbica D, aos cuidados de Dr. Hausmann. As HL, corrigidas e orientadas, dieta No, sem urina, em O2 ambiente, aguardando a visita médica. Furoto Túbica. Sem curvas e 25mls aos cuidados da equipe.	Enferm. COREN/RN 214
28/04/15	00:00	Adm. Tramadol 100mg + 500g fluidos	Kassya W. S. de Souza Enfermeira COREN/RN: 234243
28/04/15	00:00	Adm. ceftriaxona 1g + AbD	
	00:00	Adm. Tramadol 100mg + 500g fluidos	

061 00 501 m. 22 Jan 1974 4 Abn + 1 Abn  
20 m + Abn



**Relatório de Enfermagem**

PACIENTE	
APTO.:	Nº REGIST.
CONVEN.	

USO DE:	DATA / H	USO DE:	DATA
COMBATE DE INF.	DIL	ECG	
NEBULIZADOR	Nº	OXIG./UMIDIF.	
INSPIRADOR	DIL	BERÇO AQUECIDO	
OTURATIVO		FOTOTERAPIA	
		INCUBADORA	

DATA	HORA	ANOTAÇÕES DE ENFERMAGEM	ASSINAT.
24/11/15	08:00	Paciente em POS per. post. tórax "D", ausc. cuidados de DR. Hausmann. Segue consciente, orientado, O <sub>2</sub> ambiente, di- ta VO aceita, diurese presente, em HV +ATB + sint. No momento sem queixas. ACR. enf.	
24/11/15	10:00	Em anexo 02 impressos RX pulm + 01 pel. RX pos - Todos identificados.	Am. Paul. N. Franc. COREN/RN 501.23
24/11/15	12:00	Administrado tramal em 100ml 3.00g.	
24/11/15	14:00	Administrado cefalotina 1g. ACR. enf.	
24/11/15	17:50	Paciente em 2º PO per. cirurgia em tórax "D" ausc. cuidados de DR. Hausmann. Consciente e orientado em O <sub>2</sub> ambiente, hemodinamicamente estável, HV em HSE com esquema de PS + sintomáticos. Diurese VO com boa aceitação. Eliminação fisiológica presente. Segue sem queixas e de bom humor Atual.	Enfermeira Cilene de Carvalho COREN: 885.887
24/11/15	17:50	Pel. saiu de alta hospitalar acompanhada de seu esposo levando consigo todos seus per- tences. Pessoas de folha de RX + Película de RX + Exames laboratoriais	Cilene de Carvalho Téc. de Enfermagem COREN: 885.887





Alérgico à DIPIRONA

PRESCRIÇÃO MÉDICA

PACIENTE: Thaíse de Lima Gaspar APTO./ENF. 2018  
 REGISTRO: CONVÊNIO: DATA: / /

PRESCRIÇÃO	HORÁRIOS
1- Dieta Livre	SND 08:00h
2- Soro Fisológico 0,9% 1000 ml EV 24h	500ml 500ml
3- Cefalotina 1FA + AD EV 6/8h	20ml 20ml
4- Tramadol 100mg + 100mg Soro Fisológico 0,9% 800ml F. 1200h	20ml 20ml
5- <del>Amoxicilina 1FA + AD EV 6/8h</del> - Sumário -	
6- SNW + CC 6667	Hemograma
Dr. HAUSEMANN F. J. A. Ortopedista / Traumatologista CRM - RN 12213	
7- <del>Amoxicilina 1FA + AD EV 6/8h</del>	
8- <del>Amoxicilina 1FA + AD EV 6/8h</del>	
9- <del>Amoxicilina 1FA + AD EV 6/8h</del>	
10- <del>Amoxicilina 1FA + AD EV 6/8h</del>	
11- <del>Amoxicilina 1FA + AD EV 6/8h</del>	
12- <del>Amoxicilina 1FA + AD EV 6/8h</del>	
13- <del>Amoxicilina 1FA + AD EV 6/8h</del>	
14- <del>Amoxicilina 1FA + AD EV 6/8h</del>	
15- <del>Amoxicilina 1FA + AD EV 6/8h</del>	
16- <del>Amoxicilina 1FA + AD EV 6/8h</del>	
17- <del>Amoxicilina 1FA + AD EV 6/8h</del>	
18- <del>Amoxicilina 1FA + AD EV 6/8h</del>	
19- <del>Amoxicilina 1FA + AD EV 6/8h</del>	
20- <del>Amoxicilina 1FA + AD EV 6/8h</del>	
21- <del>Amoxicilina 1FA + AD EV 6/8h</del>	
22- <del>Amoxicilina 1FA + AD EV 6/8h</del>	
23- <del>Amoxicilina 1FA + AD EV 6/8h</del>	
24- <del>Amoxicilina 1FA + AD EV 6/8h</del>	
25- <del>Amoxicilina 1FA + AD EV 6/8h</del>	
26- <del>Amoxicilina 1FA + AD EV 6/8h</del>	
27- <del>Amoxicilina 1FA + AD EV 6/8h</del>	
28- <del>Amoxicilina 1FA + AD EV 6/8h</del>	
29- <del>Amoxicilina 1FA + AD EV 6/8h</del>	
30- <del>Amoxicilina 1FA + AD EV 6/8h</del>	
31- <del>Amoxicilina 1FA + AD EV 6/8h</del>	
32- <del>Amoxicilina 1FA + AD EV 6/8h</del>	
33- <del>Amoxicilina 1FA + AD EV 6/8h</del>	
34- <del>Amoxicilina 1FA + AD EV 6/8h</del>	
35- <del>Amoxicilina 1FA + AD EV 6/8h</del>	
36- <del>Amoxicilina 1FA + AD EV 6/8h</del>	
37- <del>Amoxicilina 1FA + AD EV 6/8h</del>	
38- <del>Amoxicilina 1FA + AD EV 6/8h</del>	
39- <del>Amoxicilina 1FA + AD EV 6/8h</del>	
40- <del>Amoxicilina 1FA + AD EV 6/8h</del>	
41- <del>Amoxicilina 1FA + AD EV 6/8h</del>	
42- <del>Amoxicilina 1FA + AD EV 6/8h</del>	
43- <del>Amoxicilina 1FA + AD EV 6/8h</del>	
44- <del>Amoxicilina 1FA + AD EV 6/8h</del>	
45- <del>Amoxicilina 1FA + AD EV 6/8h</del>	
46- <del>Amoxicilina 1FA + AD EV 6/8h</del>	
47- <del>Amoxicilina 1FA + AD EV 6/8h</del>	
48- <del>Amoxicilina 1FA + AD EV 6/8h</del>	
49- <del>Amoxicilina 1FA + AD EV 6/8h</del>	
50- <del>Amoxicilina 1FA + AD EV 6/8h</del>	
51- <del>Amoxicilina 1FA + AD EV 6/8h</del>	
52- <del>Amoxicilina 1FA + AD EV 6/8h</del>	
53- <del>Amoxicilina 1FA + AD EV 6/8h</del>	
54- <del>Amoxicilina 1FA + AD EV 6/8h</del>	
55- <del>Amoxicilina 1FA + AD EV 6/8h</del>	
56- <del>Amoxicilina 1FA + AD EV 6/8h</del>	
57- <del>Amoxicilina 1FA + AD EV 6/8h</del>	
58- <del>Amoxicilina 1FA + AD EV 6/8h</del>	
59- <del>Amoxicilina 1FA + AD EV 6/8h</del>	
60- <del>Amoxicilina 1FA + AD EV 6/8h</del>	
61- <del>Amoxicilina 1FA + AD EV 6/8h</del>	
62- <del>Amoxicilina 1FA + AD EV 6/8h</del>	
63- <del>Amoxicilina 1FA + AD EV 6/8h</del>	
64- <del>Amoxicilina 1FA + AD EV 6/8h</del>	
65- <del>Amoxicilina 1FA + AD EV 6/8h</del>	
66- <del>Amoxicilina 1FA + AD EV 6/8h</del>	
67- <del>Amoxicilina 1FA + AD EV 6/8h</del>	
68- <del>Amoxicilina 1FA + AD EV 6/8h</del>	
69- <del>Amoxicilina 1FA + AD EV 6/8h</del>	
70- <del>Amoxicilina 1FA + AD EV 6/8h</del>	
71- <del>Amoxicilina 1FA + AD EV 6/8h</del>	
72- <del>Amoxicilina 1FA + AD EV 6/8h</del>	
73- <del>Amoxicilina 1FA + AD EV 6/8h</del>	
74- <del>Amoxicilina 1FA + AD EV 6/8h</del>	
75- <del>Amoxicilina 1FA + AD EV 6/8h</del>	
76- <del>Amoxicilina 1FA + AD EV 6/8h</del>	
77- <del>Amoxicilina 1FA + AD EV 6/8h</del>	
78- <del>Amoxicilina 1FA + AD EV 6/8h</del>	
79- <del>Amoxicilina 1FA + AD EV 6/8h</del>	
80- <del>Amoxicilina 1FA + AD EV 6/8h</del>	
81- <del>Amoxicilina 1FA + AD EV 6/8h</del>	
82- <del>Amoxicilina 1FA + AD EV 6/8h</del>	
83- <del>Amoxicilina 1FA + AD EV 6/8h</del>	
84- <del>Amoxicilina 1FA + AD EV 6/8h</del>	
85- <del>Amoxicilina 1FA + AD EV 6/8h</del>	
86- <del>Amoxicilina 1FA + AD EV 6/8h</del>	
87- <del>Amoxicilina 1FA + AD EV 6/8h</del>	
88- <del>Amoxicilina 1FA + AD EV 6/8h</del>	
89- <del>Amoxicilina 1FA + AD EV 6/8h</del>	
90- <del>Amoxicilina 1FA + AD EV 6/8h</del>	
91- <del>Amoxicilina 1FA + AD EV 6/8h</del>	
92- <del>Amoxicilina 1FA + AD EV 6/8h</del>	
93- <del>Amoxicilina 1FA + AD EV 6/8h</del>	
94- <del>Amoxicilina 1FA + AD EV 6/8h</del>	
95- <del>Amoxicilina 1FA + AD EV 6/8h</del>	
96- <del>Amoxicilina 1FA + AD EV 6/8h</del>	
97- <del>Amoxicilina 1FA + AD EV 6/8h</del>	
98- <del>Amoxicilina 1FA + AD EV 6/8h</del>	
99- <del>Amoxicilina 1FA + AD EV 6/8h</del>	
100- <del>Amoxicilina 1FA + AD EV 6/8h</del>	

Dr. Carlos Eduardo R. F. Junior  
 Médico  
 CRM - RN 5.097

DÉBITOS	
SERINGA 01 cc	P
SERINGA 03 cc	
SERINGA 05 cc	
SERINGA 10 cc	
SERINGA 20 cc	
EQUIPO MICROGOTAS	
EQUIPO P/ BI	
EQUIPO P/ SANGUE	
JELCO Nº	
SCALP Nº	
POLIFIX	
LUVA PROCEDIMENTO	
LUVA ESTER. Nº	
GASES PCT	
ESPARADRAPO	
MICROPORE	
PVPI	
ETER	
ALCOOL 70%ml	500
ALGUDÃO BOLA	
AGULHA DESC.	
CREPOM Nº	
ALGODÃO ORTOP.	
CEPACOL ml	
POMADA	
SONDA DE FOLEY	
SONDA URETRAL	
SONDA NASO	
COLETOR FECHADO	
COLETOR ABERTO	
LAMINA BISTURI	
ELETRODO	
SC. DESCAT	
SORO FISO. 0.9%	
ELTA HGT	





# PRESCRIÇÃO MÉDICA

PACIENTE  
REGISTRO

CONVÊNIO:

APTO/ENE.

DATA: / /

PRESCRIÇÃO		HORÁRIOS	
1	Prescrição		
2	Reflexologia		
3	Acupuntura		
4	Psicologia		
5	Transtorno de ansiedade		
6	Transtorno de ansiedade		
7	Transtorno de ansiedade		
8	Transtorno de ansiedade		
9	Transtorno de ansiedade		
10	Transtorno de ansiedade		
11	Transtorno de ansiedade		
12	Transtorno de ansiedade		
13	Transtorno de ansiedade		
14	Transtorno de ansiedade		
15	Transtorno de ansiedade		
16	Transtorno de ansiedade		
17	Transtorno de ansiedade		
18	Transtorno de ansiedade		
19	Transtorno de ansiedade		
20	Transtorno de ansiedade		
21	Transtorno de ansiedade		
22	Transtorno de ansiedade		
23	Transtorno de ansiedade		
24	Transtorno de ansiedade		
25	Transtorno de ansiedade		
26	Transtorno de ansiedade		
27	Transtorno de ansiedade		
28	Transtorno de ansiedade		
29	Transtorno de ansiedade		
30	Transtorno de ansiedade		

DR. KAUSEMANN MURAIAS  
Otorrinolaringologista  
CRM-5114/SBOT 12213

DÉBITOS	
SERINGA 01 cc	
SERINGA 03 cc	
SERINGA 05 cc	
SERINGA 10 cc	
SERINGA 20 cc	
EQUIPO MICROGOTAS	
EQUIPO P/ BI	
EQUIPO P/ SANGUE	
JELCO Nº	
SCALP Nº	
POLIFIX	
LUVA PROCEDIMENTO	
LUVA ESTER. Nº	
GASES PCT	
ESPARADRAPO	
MICROPORE	
PVPI	
ETER	
ALCOOL 70%ml	
ALGUDÃO BOLA	
AGULHA DESC.	
CREPOM Nº	
ALGODÃO ORTOP.	
CEPACOL ml	
POMADA	
SONDA DE FOLEY	
SONDA URETRAL	
SONDA NASO	
COLETOR FECHADO	
COLETOR ABERTO	
LAMINA BISTURI	
ELETRODO	
MASC. DESCAT	
SORO FISIOL. 0.9%	
HTA 10 ml	



PACIENTE: Thaíse de Lima REGISTRO Nº  
 APTO.: 201A CONVENIO Sua  
 MÉDICO: Hausemann

DATA / HORA	DESCRIÇÃO MÉDICA
27/4/15	Revisão p. fract. e fract. de tórax
	POI: 21 intercorridos
	Hausemann Moraes CRM 3314 SBOT 12213 Cirurgião de Quadri e Trauma
28/4/15	1º pro
	Gravidez bem, e de 21u
	Alte. hospitalar
	Ca: 11u
	Hausemann Moraes CRM 3314 SBOT 12213 Cirurgião de Quadri e Trauma
29/4/15	5 intercorridos
	Alte. hospitalar
	Hausemann Moraes CRM 3314 SBOT 12213 Cirurgião de Quadri e Trauma



APT<sup>o</sup> 201A

Fontenay, François-Luis

NAME: Thaise de Lino Gaspard

NOME.: Chaise de Euno Gaspar REG.: \_\_\_\_\_ MÉDICO.: Faustino CONVÊNIO.: Sus

DIA	HORAS	PRESSAO ARTERIAL	RESPIRACAO	TEMPERATURA	PULSO	DIETA	VOMITO	DIURESE	EVACUACAO	ASSINATURA
26/04/15	18:45	100 x 70 mmHg	—	36,5°C	—	—	—	—	—	—
26/04/15	22:00	110 x 70 mmHg	—	36,6°C	—	Zero	—	—	—	—
27/04/15	22:00	100 x 80 mmHg	—	36,5°C	—	Zero	—	—	—	—
28/04/15	14:00	90 x 60 mmHg	—	37°C	—	—	—	—	—	—
28/04/15	21:00	100 x 70 mmHg	—	37°C	—	—	—	—	—	—







GOVERNO DO ESTADO DO RIO GRANDE DO NORTE - SECRETARIA DE SAÚDE PÚBLICA  
HOSPITAL MONSENHOR WALFREDO GURGEL - PRONTO SOCORRO DR. CLÓVIS SARINHO

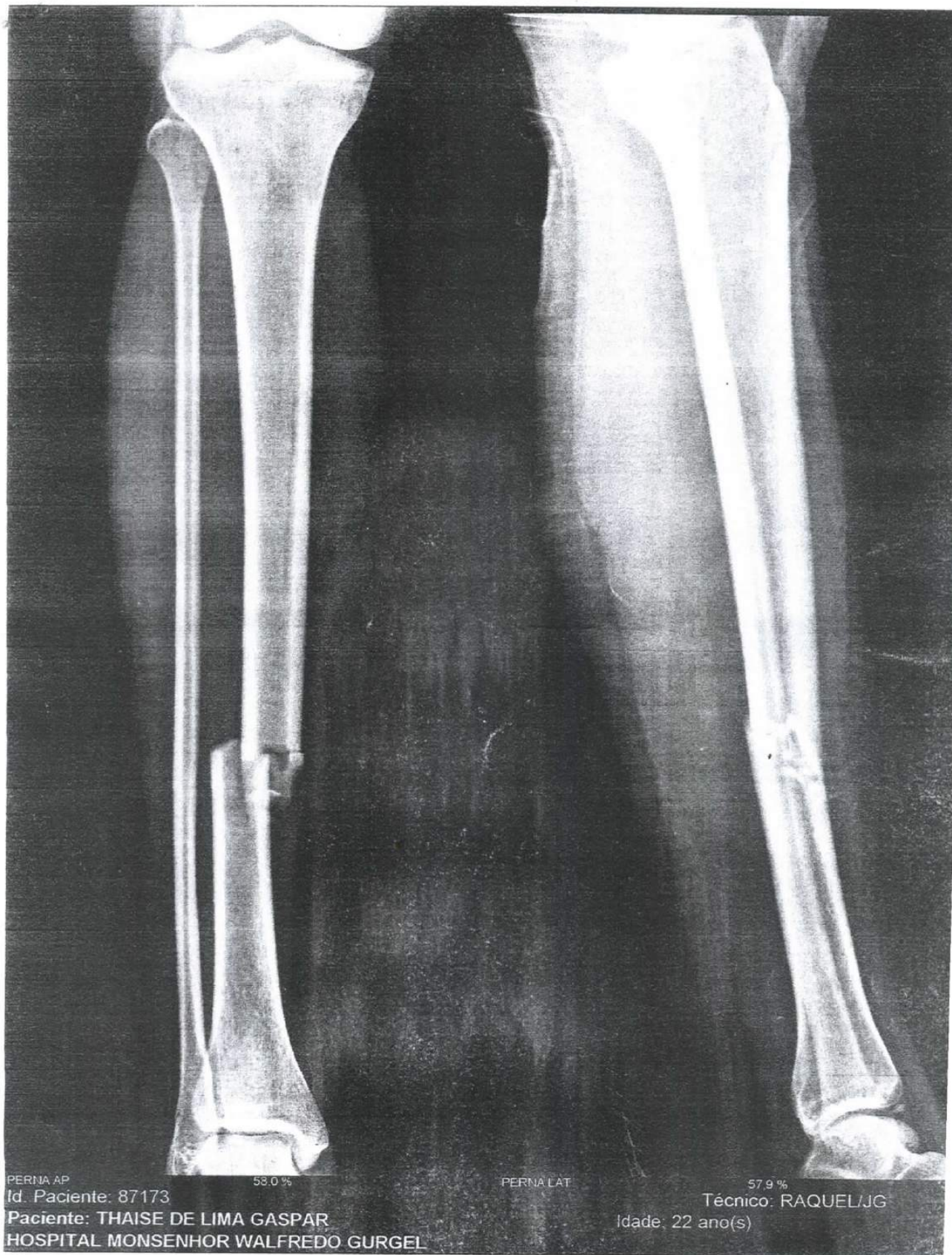

AV. SENADOR SALGADO FILHO, S/N - TIROL - NATAL / RN - CEP.: 59015-380

TEL : (84) 3232-7500 / 3232-7530 - EMAIL: SADT@RN.GOV.BR - SITE: WWW.WALFREDOGURGEL.RN.GOV.BR







GOVERNO DO ESTADO DO RIO GRANDE DO NORTE - SECRETARIA DE SAÚDE PÚBLICA  
HOSPITAL MONSENHOR WALFREDO GURGEL - PRONTO SOCORRO DR. CLÓVIS SARINHO

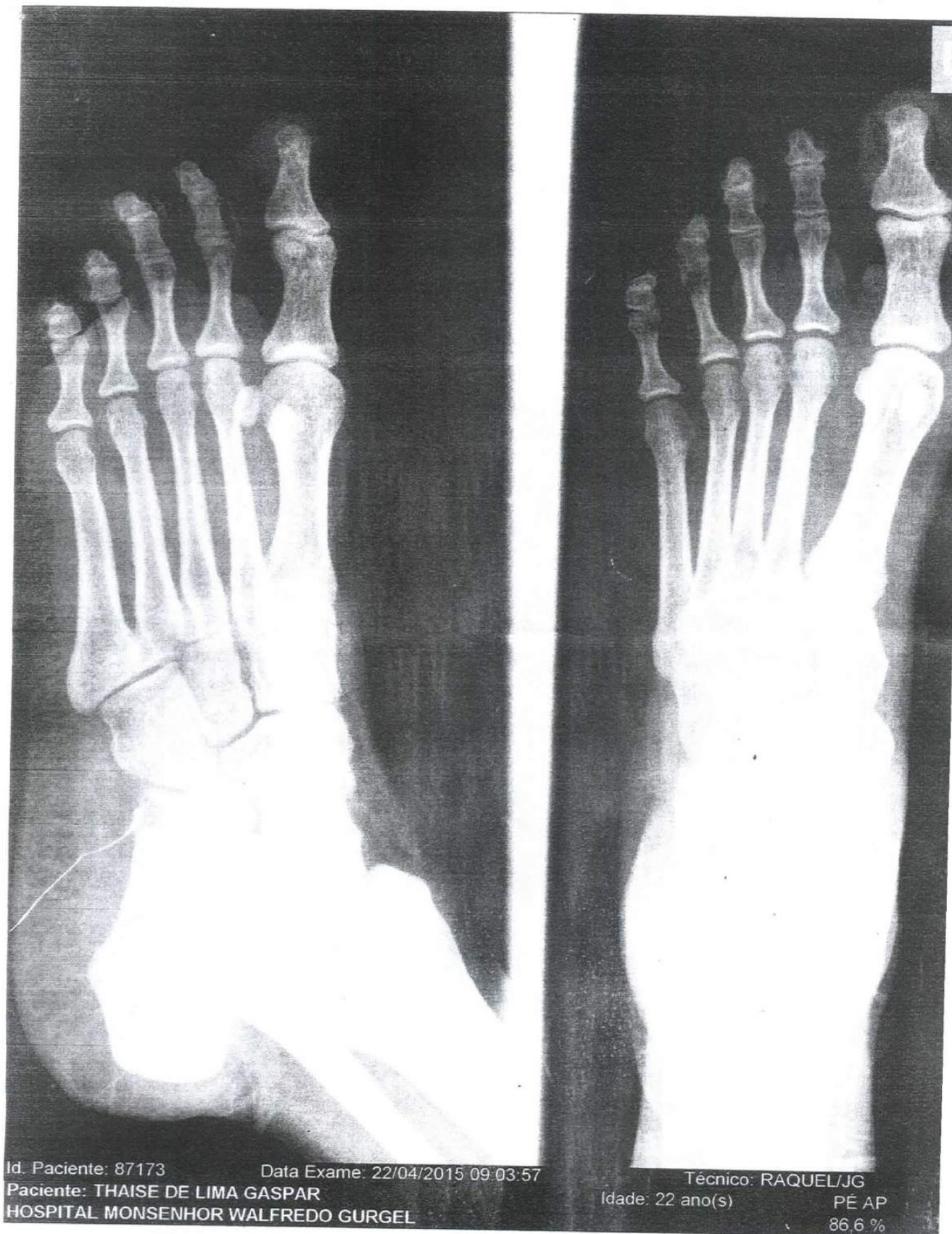

Id. Paciente: 87173 Data Exame: 22/04/2015 09:03:57  
Paciente: THAISE DE LIMA GASPAR  
HOSPITAL MONSENHOR WALFREDO GURGEL

Técnico: RAQUEL/JG  
Idade: 22 ano(s) PÉ AP  
86,6 %

AV. SENADOR SALGADO FILHO, S/N - TIROL - NATAL / RN - CEP.: 59015-380

TEL : (84) 3232-7500 / 3232-7530 - EMAIL: SADT@RN.GOV.BR - SITE: WWW.WALFREDOGURGEL.RN.GOV.BR





GOVERNO DO ESTADO DO RIO GRANDE DO NORTE - SECRETARIA DE SAÚDE PÚBLICA  
HOSPITAL MONSENHOR WALFREDO GURGEL - PRONTO SOCORRO DR. CLÓVIS SARINHO

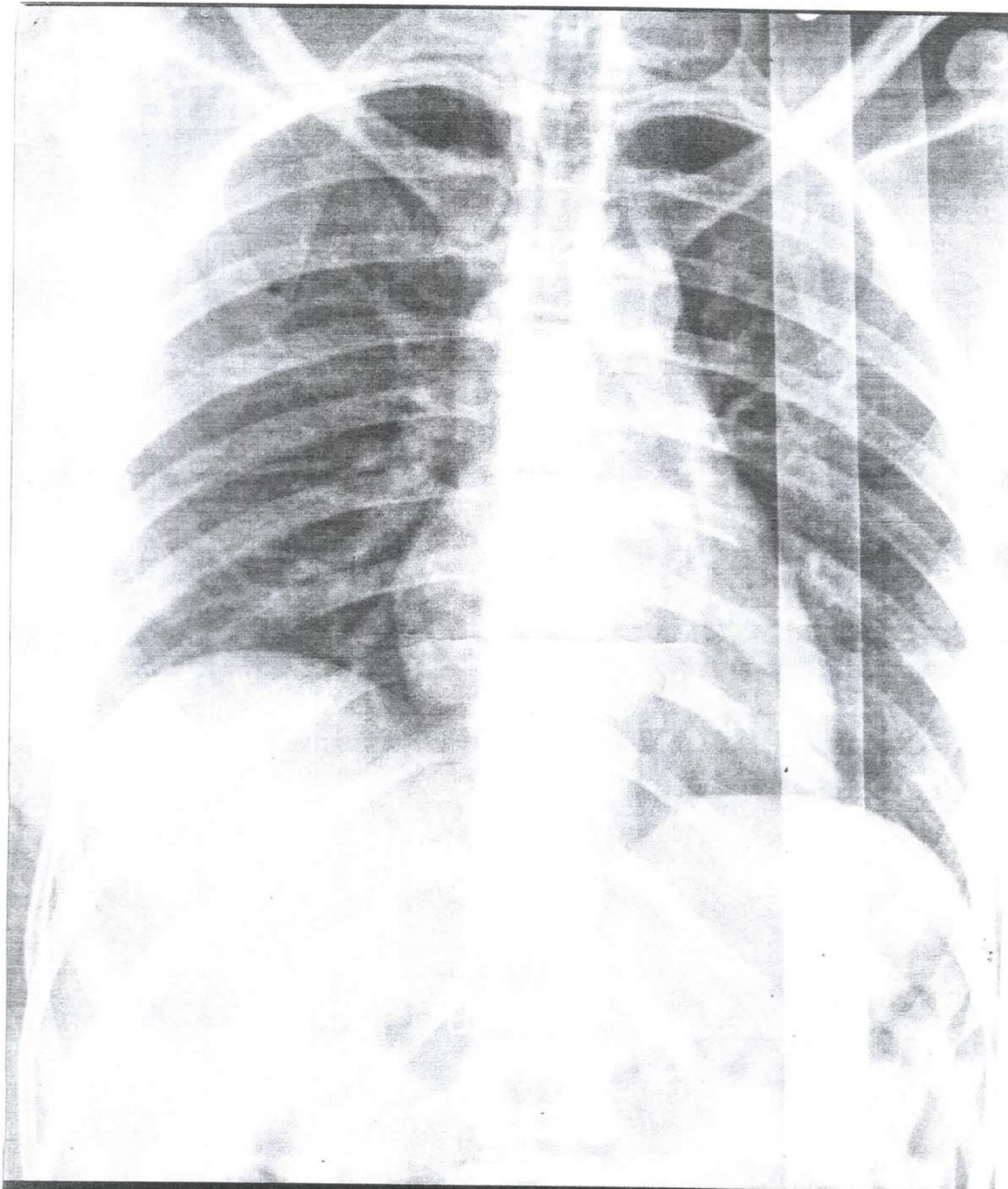

Id. Paciente: 87173 Data Exame: 22/04/2015 09:26:24

Paciente: THAISE DE LIMA GASPAR

HOSPITAL MONSENHOR WALFREDO GURGEL

Técnico: RAQUEL/JG

Idade: 22 ano(s)

TORAX AP

64,8 %

AV. SENADOR SALGADO FILHO, S/N - TIROL - NATAL / RN - CEP.: 59015-380

TEL : (84) 3232-7500 / 3232-7530 - EMAIL: SADT@RN.GOV.BR - SITE: WWW.WALFREDOGURGEL.RN.GOV.BR





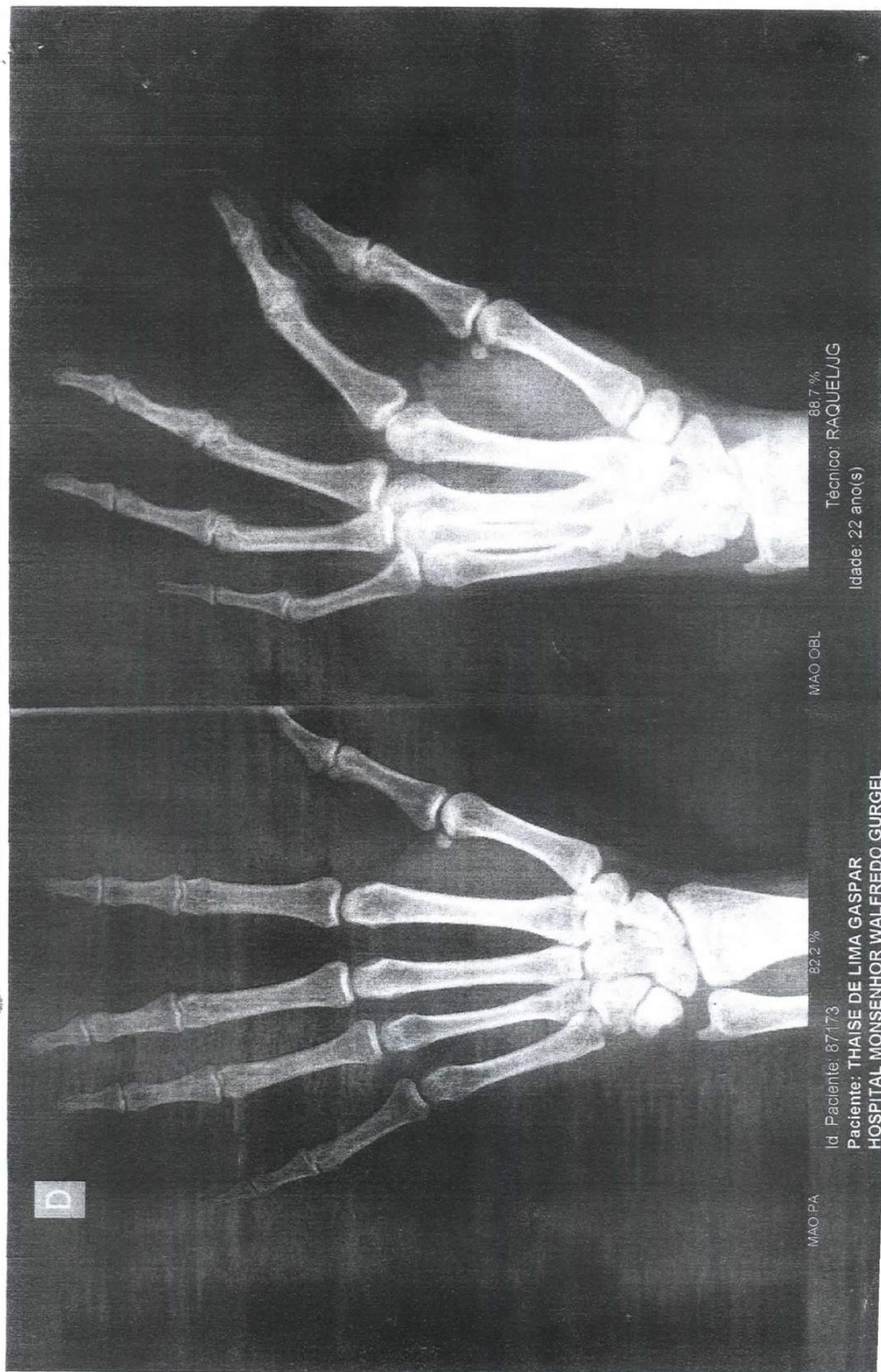





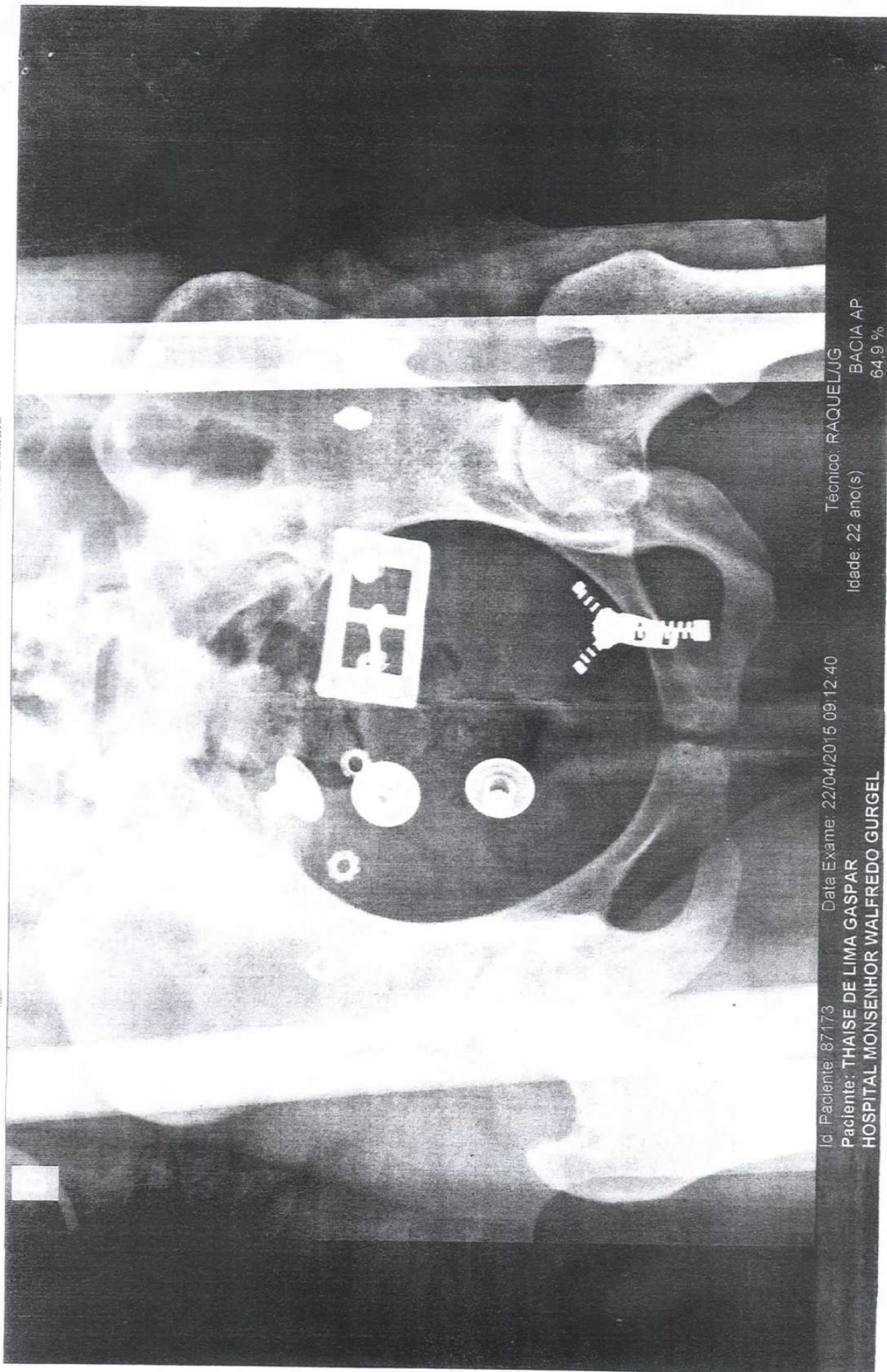

Técnico: RAQUEL JG  
Idade: 22 ano(s)  
BACIA AP  
64,9 %

Data Exame: 22/04/2015 09:12:40

Paciente: THAISE DE LIMA GASPAR

HOSPITAL MONSENHOR WALFREDO GURGEL

AV. SENADOR SALGADO FILHO, S/N - TIROL - NATAL / RN - CEP: 59015-380





Seguradora Líder • DPVAT

THAISE DE LIMA GASPAR  
RUA SANTA JOANA D'ARC, 777 C  
FELIPE CAMARÃO  
CEP 59074-380 - NATAL - RN

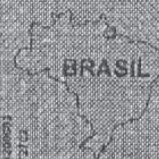

Cartão  
R\$ 0  
30.08.16  
APR. 2017

seguro

DPVAT







Todos os documentos apresentados, não importando o ponto de atendimento escolhido para a entrega, são encaminhados a uma seguradora autorizada do Seguro DPVAT. Após ser analisada, a documentação é disponibilizada para parecer final da Seguradora Líder-DPVAT, administradora do Seguro DPVAT. O prazo para emissão do parecer final é de 30 dias a contar da data de entrega da documentação completa.

### SINISTRO 3150559639 - Resultado de consulta por beneficiário

**VÍTIMA** THAISE DE LIMA GASPAR

**COBERTURA** DAMS

**SEGURADORA RESPONSÁVEL PELO SINISTRO**

GENTE SEGURADORA S/A

**BENEFICIÁRIO** THAISE DE LIMA GASPAR

**CPF/CNPJ:** 08107566416

#### Posição em 21-09-2017 15:22:32

Pagamento creditado ao beneficiário de acordo com os dados informados na autorização de pagamento.

Data do Pagamento	Valor da Indenizacao	Juros e Correção	Valor Total
10/07/2015	R\$ 54,69	R\$ 0,00	R\$ 54,69