



**PROCURAÇÃO AD-JUDICIA**  
**ESCRITORIO DA ADVOGACIA**

DR. SÉRGIO LUIZ OLIVEIRA LOBÃO (OAB/PI N° 2709)  
WASHINGTON LUIS M. SOARES JUNIOR - 1888(E)  
RUA BENEDITO REGO - 1254 - CENTRO - FONE 94253662

OUTORGANTE(S): LUCIENE SOARES DO NASCIMENTO, Brasileira,  
Casada, BR LUIZ, ZILDETONIA DOMINGOS, Rua Sete  
de Setembro, Centro União - PI.

**OUTORGADOS:** SÉRGIO LUIZ OLIVEIRA LOBÃO, brasileiro, casado, Advogado, devidamente cadastrado na ordem dos Advogados do Brasil - Sob Matrícula N° 2709-PI e WASHINGTON LUIS MESQUITA SOARES JUNIOR, N°1888-E com Escritório Profissional nesta cidade na Rua Benedito Rego N° 1254 - Centro, onde receberá intimações de estilo.

**PODERES:** Especiais e irrevogáveis para junto a este Juízo e Cartório Competente, Autarquias, Repartições Municipais, Estaduais, Federais, ingressar com **AÇÃO DE DP**, firmar compromissos, exigir e transigir, apresentar documentos comprobatórios e finalmente praticar todos os demais atos, para o mais amplo e fiel cumprimento mandato. O que tudo feito darei por bom, firme e valioso. 36 para este pedido.

União (PI) .. 15 de 02 de 2018.

Luciene Soares do Nascimento  
= OUTORGANTE =

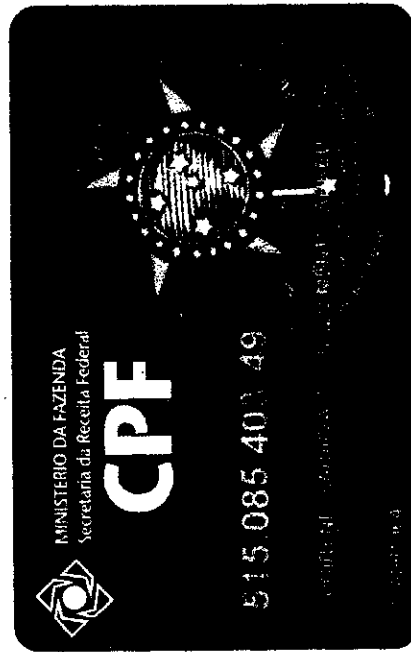
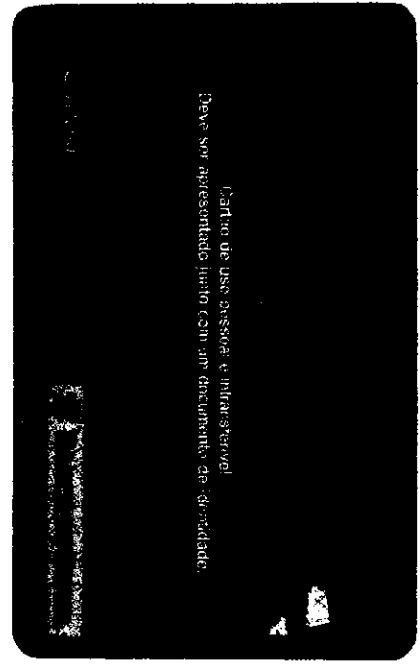
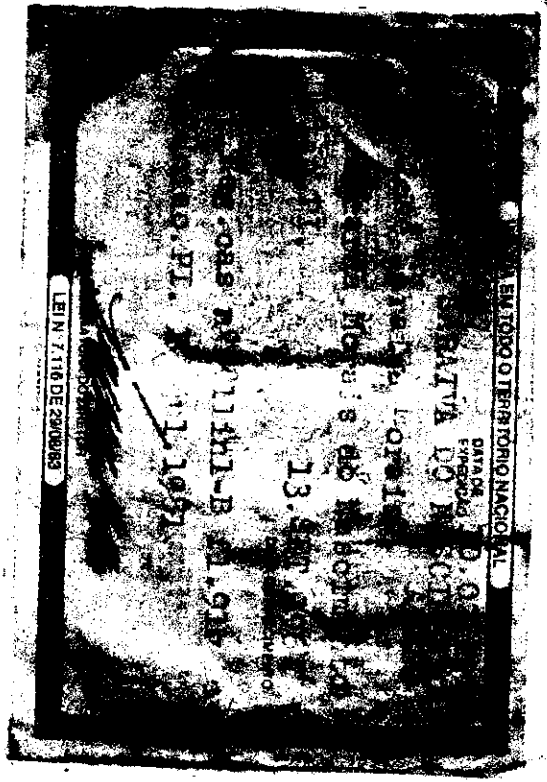



**BOLETIM DE OCORRÊNCIA Nº: 107500.001236/2017-72**

Unidade de Registro: 20º DP - UNIÃO

Resp. pelo Registro: Everaldo Rodrigues Freire

Data/Hora: 12/07/2017 - 09:16

**DADOS DA OCORRÊNCIA**

Unidade Policial Responsável

20º DP - UNIÃO

Data/Hora

10/06/2017 - 08:00

Tipo Local

VIA PÚBLICA

Município

UNIÃO

Bairro

OUTROS - ZONA RURAL

Endereço

LOCALIDADE TABULEIRO, Nº

Complemento

PRÓXIMO À CASA DO SENHOR ANTONIO MOITA

Ponto de Referência

**DADOS DOS PERSONAGENS ENVOLVIDOS**

Nome: LUCIRENE SARAIVA DO NASCIMENTO

Tipo Envolv.: VÍTIMA/Noticiante

RG: 1.095.990 SSP/PI

Mãe: RICARDA MORAIS DO NASCIMENTO

Endereço: RUA SETE DE SETEMBRO Nº 340

Bairro: SÃO SEBASTIÃO

Cidade: UNIÃO

**NATUREZA(S) DA OCORRÊNCIA**

Natureza(s) da Ocorrência

1 - Lesão corporal acidental no trânsito

**MEIO(S) EMPREGADO(S)**

Meio(s) Empregado

1 - OUTROS

Apreendido

NÃO

**VEÍCULO(S) ENVOLVIDO(S)**

Marca:

Modelo:

Ano:

Placa:

Chassi:

Renavam:

Cor:

1 - HONDA CG150 FAN ESDI

2011 ODW2B70 902KC1670CR418589

00371773733

Preta

Condutor: LUCIRENE SARAIVA DO NASCIMENTO

End: RUA SETE DE SETEMBRO Número 340 Complemento:

Cidade: UNIÃO UF: PI Bairro: SÃO SEBASTIÃO

Proprietário: LUCIRENE SARAIVA DO NASCIMENTO

End: RUA SETE DE SETEMBRO Número 340

Cidade: UNIÃO UF: PI Bairro: SÃO SEBASTIÃO

**RELATO DA OCORRÊNCIA**

A denunciante compareceu a esta Delegacia para comunicar que em data e horário já mencionados trafegava por uma estrada da localidade Tabuleiro e que em dado momento ao cruzar por outro veículo e em razão de ser uma estrada muito estreita a denunciante perdeu o controle da motocicleta após uma derrapagem do pneu dianteiro o que ocasionou sua queda, a denunciante foi socorrida por terceiros e levada para clínica Santo Antonio na cidade de Teresina - PI, onde foi atendida, sendo que já foi constatado fratura em dois dedos do pé esquerdo e que foi submetida aos atendimentos de praxe que o caso requeria por estes fatos faz o presente registro e requer certidão.

Everaldo Rodrigues Freire - Mat. 0094757  
 AGENTE DE POLÍCIA

LUCIRENE SARAIVA DO NASCIMENTO - Noticiante  
 Responsável pela Informação

Delegacia de Polícia Civil

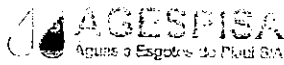

Av. Marechal Castelo Branco, 101 - Norte - Teresina - PI  
 Inscrição Estadual: 19.301.656-7 / CNPJ: 06.845.747/0001-27  
 Internet: www.agespisa.com.br  
 Atendimento ao Consumidor: 08000 86 8888

<b>MATRÍCULA</b> 2395222-9		<b>Hidrômetro</b> Y10N532434		<b>Referência</b> JUN/2017	
<b>Nome/Razão Social/Endereço</b> LUCIRENE S DO NASCIMENTO ABREU RUA SETE DE SETEMBRO, S/N SAO SEBASTIAO UNIAO 64120000					
AG= 46					
<b>Situação</b> Água/Esgoto 3/1	<b>Res.</b> 1	<b>Categorias de Uso</b> Com. Ind. Pub.		<b>Inscrição</b> 111 2 10 0477 0346-000	
<b>Período de Consumo</b>					
09/05/2017		07/06/2017		29	
<b>Histórico de Consumo</b>				<b>Forma de Faturamento</b>	
Mês/Ano	Letra	Consumo	Dcorr.	FATURADO P/ MINIMO DA LIGACAO	
12/16	670	5	0	Cód. Responsável 023952229	
01/17	675	5	0	Código da Tarifa 01	
02/17	680	5	0	Consumo Médio	
03/17	683	3	0	Consumo Faturado	
04/17	687	4	0	Consumo 4	
05/17	691	4	0	Consumo Faturado 10	
06/17	696	5	0		
<b>Cód. Nome do Serviço</b> AGUA MANUTENCAO HIDROMETRO				<b>Valor (R\$)</b> 25,73 1,60	

**VENCIMENTO** 15/06/2017 **TOTAL A PAGAR** 27,33  
 CONFORME LEI FEDERAL 11.445/2007 O SERVIÇO SERA SUSPENSO 30 DIAS APÓS VENCIMENTO.

Parâmetros	Turbidez	Cor	Cloro	PH	Ferro	Coli.Totais	Escherichia Coli
Valor Máximo Permissível	5.0	15	5.0	6.0 a 9.5	0.3	Ausente	Ausente
Nº Mínimo de Amostras Exigidas							
Nº Amostras Realizadas							
Nº Amostra que Atenda Legislação							
Valor Médio	5.73	14.75	1.18	6.90	0.05	0.00	0.00
Conclusão: PRESERVE A QUALIDADE DA AGUA, LAVE OS RESERVATORIOS SEMESTRALMENTE.							
MÉTODO: JOGAR LIXO NA REDE COLETORA. ESGOTO COLETADO PELA AGES PISA RECEBE PROCESSO DE TRATAMENTO ANTES DA DESTINAÇÃO FINAL							

<b>AGESPISA</b> Agências e Esgoto do Piauí S/A		<b>Inscrição</b> 111 2 10 0477 0346-000		<b>AG= 46</b>	
<b>Res.</b> 1	<b>Categorias de Uso</b> Com. Ind. Pub.		<b>Matrícula</b> 2395222-9		<b>Referência</b> JUN/2017

**VENCIMENTO** 15/06/2017 **TOTAL A PAGAR (R\$)** 27,33

8267000000-1 27330001822-6 39522290620-2 17000000001-9



REPUBLICA FEDERATIVA DO BRASIL

GOVERNO DO ESTADO DO PIAUÍ  
SECRETARIA DE SEGURANÇA PÚBLICA  
INSTITUTO DE IDENTIFICAÇÃO POLICIAL



Antonio Carlos Leandro da Costa

CARTEIRA DE IDENTIDADE

VALIDA EM TODO O TERRITÓRIO NACIONAL

2.231.250 02.01.2001

ANTONIO CARLOS LEANDRO DA COSTA

Francisco Leandro de Monte Filho  
Maria de Deus Costa de Monte  
Campo Maior-PI 20.nov.1982

nasc:40635 fls.97v liv.a-34 exp em  
Campo Maior-PI, 28.03.88

Francisco das Chagas Pinheiro Martin  
PROFESSOR POLICIAL

LE N 116 DE 29/08/88

REPUBLICA FEDERATIVA DO BRASIL  
MINISTÉRIO DAS CIDADES

DETRAN - PI Nº 012508311504  
CERTIFICADO DE REGISTRO E LICENCIAMENTO DE VEÍCULO

VIA 1 Cód. RENAVAM 00371773733 R.N.T.R.C. EXERCÍCIO 2016

2128  
00c7  
1e1c  
a095  
2353  
01ab  
a756  
ed2f  
184b  
6b10  
7016

NOME

LUCIRENE SARAIVA NASCIMENTO ABRE  
U

\*\*\*\*\*  
\*\*\*\*\*

CPF / CNPJ

PLACA

51508540349

ODW-2870

PLACA ANT / UF

CHASSI

9C2KC1670CR418589

ESPÉCIE TIPO

COMBUSTÍVEL

PAS/MOTOCICLE/NENHUMA

ALCOOL/GAS

MARCA / MODELO

ANO FAB.

ANO MOD.

HONDA/CG 150 FAN ESI

2011

2012

CAP / POT / CIL

CATEGORIA

COR PREDOMINANTE

02P/0149CC

PARTICU

PRETA

COTA ÚNICA

VENC. COTA ÚNICA

VENC / COTAS

I  
P  
V  
A

FAIXA LRVA.

PARCELAMENTO / COTAS

1ª IPVA

2ª PAGO

3ª PAGO

PRÊMIO TARIFÁRIO (R\$)

IOF (R\$)

PRÊMIO TOTAL (R\$)

DATA DE PAGAMENTO

SEGURO

PAGO

VALOR DO BILHETE (R\$)

IOF (R\$)

TOTAL A SER PAGO PELO SEGURO (R\$)

000,00

000,00

292,01

PAGAMENTO

DATA DE QUITAÇÃO

COTA ÚNICA

PARCELADO

17/10/2016

UNIAO

LOCAL

DATA

21/10/2016

DIRTOR DE REGISTRO DE VEÍCULO  
DETRAN - PI

SEGURO OBRIGATORIO DE DANOS PESSOAIS CAUSADOS POR VEICULOS  
AUTOMOTORES DE VIA TERRESTRE, OU POR SUA CARGA, A PESSOAS  
TRANSPORTADAS OU NÃO - SEGURO DPVAT

PI Nº 012508311504 BILHETE DE SEGURO DPVAT

ESTE É O SEU BILHETE DO SEGURO DPVAT  
PARA MAIS INFORMAÇÕES, LEIA NO VERSO  
AS CONDIÇÕES GERAIS DE COBERTURA

[www.dpvatsegurodotransito.com.br](http://www.dpvatsegurodotransito.com.br)

SAC DPVAT 0800 022 1204

EXERCÍCIO

DATA EMISSÃO

2016

21/10/2016

VIA

CPF / CNPJ

PLACA

1

51508540349

ODW-2870

RENAVAM

MARCA / MODELO

00371773733

HONDA/CG 150 FAN ESI

ANO FAB.

CAL. TARE

Nº CHASSI

2011

09

9C2KC1670CR418589

PRÊMIO TARIFÁRIO

000,00

000,00

000,00

000,00

000,00

292,01

SEGURADORA LÍDER - DPVAT

CNPJ 09.248.808/0001-04

[www.seguradoralider.com.br](http://www.seguradoralider.com.br)

OUT/2015



**CLÍNICA SANTO ANTÔNIO S/S**

Rua Coello Rodrigues, 2-41 CEP 64000-080 Teresina-Piáç - Tel. 3222-8334 / 3222-3147 - Fax 3222-7737  
adm@clinasantoantonio.com

## **LAUDO RADIOLÓGICO**

No. Atend: 235268 Data: 10/06/2017

Paciente: LUCIRENE SARAIVA DO NASCIMENTO ABREU

Solicitante: ALCIDES V DA SILVA FILHO

Convênio: HUMANA SAUDE

Exame: 0029-RX PE "E" EM 02 PLANOS

### **CONCLUSÃO:**

FRATURA DAS FALANGES PROXIMAIS DO 4º E 5º PODODACTILO "E"  
DIMNUICAO DA DENSIDADE OSSEA  
PEQUENO ESPORAO POSTERIOR DE CALCANEO

Teresina(PI), 12 de Junho de 2017

Dr. Carlos Augusto Moura Fé  
Radiologista  
CRM 1341-PI



# CLÍNICA SANTO ANTÔNIO S/S

Rua Coelho Rodrigues, 2441 - Cep 64000-080 - Teresina-PI - Tel. 3222-8334/3147/7737/2813

ORTOPEDIA E TRAUMATOLOGIA

PLANTÃO DE SEGUNDA À SEXTA 07:00 ÀS 22:00h e SÁBADO DAS 07:00 ÀS 12:00h

Sr(a). LUCIRENE SARAIVA DO NASCIMENTO ABREU

## LAUDO MEDICO

A pacient acima foi atendida neste serviço com historia de queda de motocicleta em via publica ,coorrido no dia 10 06 2017 causando FRTAURA DO 4 /5 METTARSOS do pe esquerdo. Foi imobilizada com BOTA GESSADA por 30 dias.Esta de alta ambulatorial .  
CID:922

Teresina 07 de Julho de 2017

Dr.Alcides Vilarinho da S. Filho  
Ortopedista e Traumatologista  
- CRM.1976 -



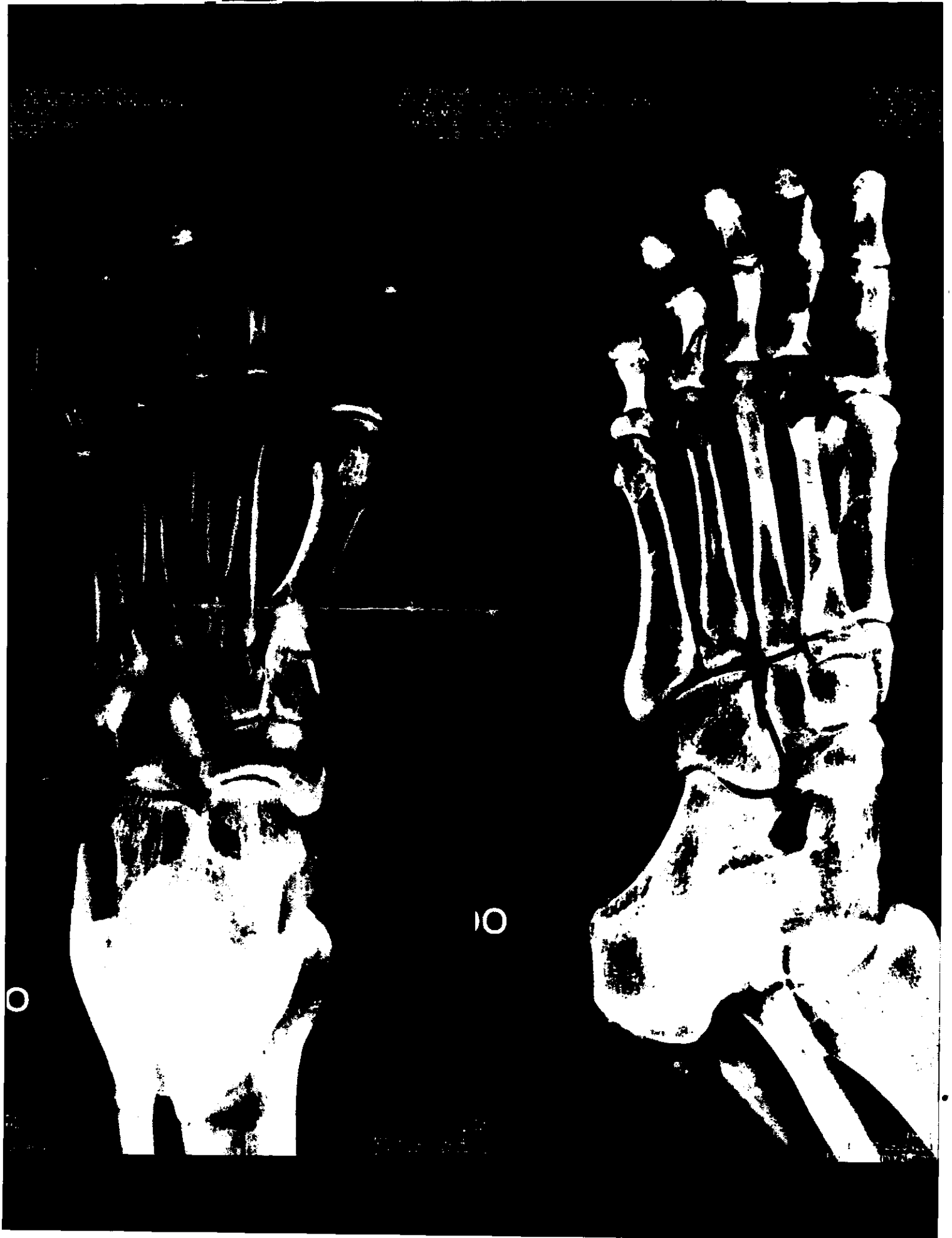

**CLINICA SANTO ANTONIO**  
R. COELHO RODRIGUES, 2441 CENTRO Teresina-PI

SALUS Gestão Hospitalar  
ATENDIMENTO CLÍNICO

Página 1 de 1

Por: ALC Em: 07/07/2017

Paciente: IUCIRENE SARAIVA DO NASCIMENTO ABREU  
End. RUA 07 DE SETEMBRO N-340 Bairro CENTRO Cid. UNIAO UF PI CEP 64000000 Fone 94009390 Ident.: Fone 10959990

Data: 10/6/2017 10:32 ALCIDES V DA SILVA FILHO \* URGÊNCIA HUMANA SAUDE  
Mo. atend. 235268 CONSULTA DE URGENCIA

FRATURA 4 /5 2D E  
BOIA GESSADA



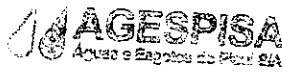

Av. Marechal Castelo Branco, 101 - Norte - Teresina - PI  
 Inscrição Estadual: 19.301.656-7 / CNPJ: 06.845.747/0001-27  
 Internet: www.agespisa.com.br  
 Atendimento ao Consumidor: 08000 86 8888

**Fatura Mensal**

2707319-0 Hidrômetro Y10N532268 JUN/2017

Nome/Razão Social/Endereço  
 ANTONIO CARLOS L DA COSTA  
 TRV ARAO LOBAO, S/N  
 SAO PEDRO  
 UNIAO 64120000 AG= 35

Situação Água/Esgoto 3/1 Res. 1 Categorias de Uso Com. Ind. Pub. Inscrição 111 1 07 0505 0841-000

Mês/Año	Histórico de Consumo Leitura	Consumo	Ocorr.	Formas de Pagamento
12/16	818	15	0	25-FECHADO HABITADA
01/17	833	15	0	
02/17	848	15	0	
03/17	864	16	25	
04/17	879	15	25	
05/17	894	15	25	
06/17		15	25	

08/05/2017 06/06/2017 29

Cód. Responsável 926753002 Código de Tarifa 01

Consumo Médio 15 Cons. Fixo Água Cons. Fixo Esgoto

Consumo 15 Consumo Faturado 15

Cód.	Nome do Serviço	Valor (R\$)
AGUA	MANUTENCAO HIDROMETRO	49,73
		1,90

15/06/2017 51,63

PAGUE ATÉ O VENCIMENTO. EVITE COBRANÇA DE MULTA/JURCS MOIRA, CONFORME LEI FEDERAL 11.445/2007 O SERVIÇO SERÁ SUSPENSO 30 DIAS APÓS VENCIMENTO.

Parâmetros	Turbidez	Cu	Cloro	PH	Ferro	Cálcio Total	Escherichia Coli
Valor Máximo Permitido	5,0	15	5,0	6,0 a 8,5	0,3	Atende	Atende
Nº Amostras Realizadas							
Nº Amostra que Atende Legislação							
Valor Médio	5.73	14.75	1.18	6.90	0.05	0.00	0.00

CONCLUSÃO: PRESERVE A QUALIDADE DA ÁGUA, LAVE OS RESERVATÓRIOS SEMESTRALMENTE.

ACESSO NÃO PERMITIDO PARA LEITURA DO HIDROMETRO POR TRES MESES SEGUIDOS, SERÁ ARBITRADO CONSUMO, CONF. REGULAMENTO. EVITE JOGAR LIXO NA REDE COLETORA. ESGOTO COLETADO PELA AGES PISA RECEBE PROCESSO DE TRATAMENTO ANTES DA DESTINAÇÃO FINAL

AGESPISA

Inscrição 111 1 07 0505 0841-000 AG= 35

2707319-0 Referência JUN/2017

VENCIMENTO 15/06/2017 TOTAL A PAGAR (R\$) 51,63

82650000000-3 51630001822-8 70731900620-1 17000000001-9

REPÚBLICA FEDERATIVA DO BRASIL  
MINISTÉRIO DAS CIDADES  
DEPARTAMENTO NACIONAL DE TRANSPORTES  
CARTEIRA NACIONAL DE HABILITACÃO

VÁLIDA EM TODOS  
OS TERRITÓRIOS NACIONAIS  
1291840440

NOME  
ANTONIO CARLOS LEANDRO DA COSTA

DOC. IDENTIDADE / CPF / EMISSOR / EF  
2231290 SSP PI

CPF  
995.284.791-20

DATA NASCIMENTO  
20/11/1982



FUNÇÃO  
FRANCISCO LEANDRO DO  
MONTE FILHO  
MARIA DE DEUS COSTA  
DO MONTE

PERMISSÃO  
ACC  
CATIPB  
AD

RF/PROFISSIONAL  
03939268800L

VALIDADEZ  
14/05/2021

EMISSÃO  
21/05/2006

OBSERVAÇÕES

*Antonio Carlos Leandro da Costa*  
ASSINATURA DO PORTADOR

LOCAL  
TERESINA

DATA DE EMISSÃO  
23/05/2016

*Carla...*  
ASSINATURA DO COMISSÁRIO

66174166903  
F2317197304

PROFISSIONAL  
1291840440

DETRAN-PI (PIAU)

MINISTÉRIO DA FAZENDA  
SECRETARIA DA RECEITA FEDERAL  
CADASTRO DE PESSOAS FÍSICAS

FRANCISCO ANTÔNIO DE OLIVEIRA

13.09.60

*Francisco Antônio de Oliveira*

REPÚBLICA FEDERATIVA DO BRASIL

GOVERNO DO ESTADO DO PIAUÍ  
SECRETARIA DE SEGURANÇA PÚBLICA  
INSTITUTO DE IDENTIFICAÇÃO

POLEGAR DIREITO

*Francisco Antônio de Oliveira*

CARTÃO DE IDENTIDADE

VÁLIDO EM TODO O TERRITÓRIO NACIONAL

ESTE CARTÃO É O DOCUMENTO COMPROBATÓRIO DE INSCRIÇÃO NO CADASTRO DE PESSOAS FÍSICAS - CPF E DE USO OBRIGATORIO NOS CASOS LEGALMENTE DETERMINADOS PARA QUALQUER ORIENTAÇÃO DE MATURIDADE TRIBUTÁRIA, PROCURE A UNIDADE LOCAL DA SECRETARIA DA RECEITA FEDERAL

CARRIMBO DO AGENTE EMISSOR

001/0243-07  
14-12-87  
BRASIL  
União

*[Signature]*

VÁLIDO EM TODO O TERRITÓRIO NACIONAL

FRANCISCO ANTÔNIO DE OLIVEIRA

FUNÇÃO: *Belmundo Teófilo*  
NOME: *Antônia Beatriz de Oliveira*  
NATURALIDADE: *Independência, CE*

DCC ORIGEM: *nas. 10.794, Liv. 111*  
exp. *Independência, CE*

*[Signature]*

COMPANHIA ENERGETICA  
 Rua Maranhão 759 - Fiesc  
 CEP: 06.041-749/001-80  
 Nota Fiscal / Conta de Energia  
 Regime especial de Imposto de Renda

001262657

192 132,37

MAIO/2017 06/06/2017

FRANCISCO ANTONIO DE PINHO LERA  
 R. ARAO LOBAO 550 1667 CENTRO  
 CPF: 00036170151315  
 CEP: 64.120-000 - UNIAO

ROT: 119.070.19.20.388022

32946		
32754		30/05/2017
1,000		27/04/2017
192		29/06/2017
192	FCAM	30/05/2017
		30/05/2017
		33

RESIDENCIAL MONO A386396 1.1.1.1 248

ABR/17	129	CONSUMO	192 A R\$ 0,605917 =	116,33
MAR/17	142	CONTR. ILUMINACAO PUB. (COSIP)		16,04
FEV/17	154	ADICIONAL BANDEIRA VERMELHA -	5,75	
JAN/17	258			
DEZ/16	425			
NOV/16	346			
OCT/16	393			
SET/16	367			
AGO/16	212			
JUL/16				

TABULA SEM TRIBUTOS:  
 BA 192 - 0,464254

DEBEMOS RECEBER DE VOCS...  
 LIGUE 0800 060 0800 E FAÇA O CADASTRO DE VENCIMENTO 1 5 10 15 20 25  
 Parabens! Até o dia 22/05/2017, não constatamos faturas vencidas  
 nessa Unidade Consumidora.

RESERVADO AO FISCAL 1808.8D55.0EAD.F31E.748B.9B41.63F8.CB93

32,53		116,33
39,68		20,00%
4,78		23,26
12,34		0,69
27,18		3,23