

F: 98576675

PROCURAÇÃO

OUTORGANTE: João Paulo de Andrade
brasileiro, portador da Cédula de
Identidade sob o nº. 4675974 SSP, inscrito no CPF/MF sob o
nº 89034740409, residente e domiciliado na Rua
Rua Aníbal Benício, 1146, Igua. Fria - PE - CEP
Recife

OUTORGADO: **RODRIGO ALVES DIAS**, brasileiro, solteiro, Advogado, OAB/PE
23.351, **JAIME MARÇAL DANTAS FILHO**, brasileiro, casado, Advogado,
devidamente inscrito na OAB-PE sob o nº. 33.947 todos com endereço
profissional na Rua Helena de Lemos, n. 330, Sala 102, Recife - PE, CEP 50750-
630 e o Acadêmico em Direito e **EDUARDO PORTO DANTAS**, brasileiro, solteiro,
de RG 6.260894 SDS/PE e CPF/MF 111.509.564-10.

PODERES: Pelo presente instrumento o outorgante confere ao outorgado
amplios poderes para o foro em geral, com cláusula "ad-judicia et extra", em
qualquer Juízo, Instância ou Tribunal, podendo propor contra quem de direito,
as ações competentes e defendê-lo nas contrárias, seguindo umas e outras,
até final decisão, usando os recursos legais e acompanhando-os, conferindo-
lhe ainda, poderes especiais para receber intimação, notificação, confessar, e
conhecer a procedência do pedido, desistir, renunciar ao direito sobre que se
funda a ação, transigir, firmar compromissos ou acordos, receber e dar
quitação, como também realizar levantamento de alvará judicial de
pagamento em seu nome, cheques administrativos e realizar
acompanhamento também na esfera administrativa, podendo agir em Juízo ou
fora dele, perante todos entes públicos Municipais, Estaduais e/ou Federais, e
ainda perante quaisquer Instituições financeiras, assim como substabelecer
esta a outrem, com ou sem reservas de iguais poderes, para agir em conjunto
ou separadamente com o substabelecido, em fim praticar todos os atos
necessários ao bom e fiel desempenho deste Mandado.

CONTRATO DE HONORÁRIOS ADVOCATÍCIOS

Pelo presente instrumento, lido e firmado por ambos os contratantes, fica
convencionado que o Outorgante, ora contratante, pagará ao Advogado ora
contratado honorários advocatícios **no percentual de 30% (trinta) por cento**,
sobre quaisquer valores percebidos pelo contratante, seja em complemento
positivo, RPV e/ou Precatório, ou Alvará. Ficando o MM. Juiz autorizado a **refer**
os honorários advocatícios na condenação nos termos estipulados neste
contrato.

Recife, ____ de ____ de 201 ____.

João Paulo de Andrade
AUTOR(A)



DECLARAÇÃO DE POBREZA

Eu, Jose Paulo de Andrade
brasileiro, com RG 4675974 SSP
CPF/MF 890347404-04, residente e domiciliado à
na Rua Aníbal Benvenuto, 2146 - Água Fria
Recife CEP, declaro sob as penas da lei que não
tenho condições de arcar com custas processuais, bem como quaisquer
custos adicionais sem prejuízo do meu sustento e de minha família, para tanto
requero os benefícios da assistência judiciária Gratuita nos termos da lei
1.060/1950.

Recife, ____ de ____ de ____

Jose Paulo de Andrade

RG. _____







CASSIMIRO LUIS CAVALCANTI
PROX AO FEIRAQ PARCIRA

ENDEREÇO DA UNIDADE CONSUMIDORA
AV ANIBAL BENEVOLO 1146

CPF. 235 765 374-49

BEBERIBE/RECIFE
RECIFE PE
52131-000

B1 RESIDENCIAL
RESIDENCIAL
Monofásico

Nº DA NOTA FISCAL	SÉRIE	EMIÇÃO
004723085	ÚNICA	07/02/2018
APRESENTAÇÃO	Nº DO CLIENTE	Nº DA INSTALAÇÃO
07/02/2018	2000045451	2704860

CONTA CONTRATO	MÊSANO
0078710023	02/2018
DATA DE VENCIMENTO	DATA PRIMEIRA PROPOSTA LITURA
16/02/2018	09/03/2018
TOTAL A PAGAR (R\$)	73,23

Consumo Ativo(kWh)
Contribuição Iluminação Pública
Multa por atraso-NF 000968522 - 10/01/18
Juros por atraso-NF 000968522 - 10/01/18
Atualização IGPM-NF 000968522 - 10/01/18

QUANTIDADE	PREÇO (R\$)	VALOR (R\$)
91,0000000	0,88874564	80,85
		10,13
		1,73
		0,26
		0,26

TOTAL DA FATURA

73.23

Nº DO MEDIDOR	TIPO DA FUNÇÃO	ANTERIOR		ATUAL		Nº DE DIAS	CONSTANTE	AJUSTE	CONSUMO (KWH)
		DATA	LEITURA	DATA	LEITURA				
31532324-34	CAT	10/01/2018	4.952,00	07/02/2018	4.983,00	28	1,00000		31,00

lung (colpe)

PERÍODO DE 12 MESES

PERÍODO DE 12 MESES	ÍNDICE
FEV 18	91
JAN 18	133
DEZ 17	172
NOV 17	185
OUT 17	211
SET 17	180
AGO 17	222
JUL 17	271
JUN 17	271
MAY 17	261
ABR 17	232
MAR 17	280
FEV 17	246

COMPOSIÇÃO DO CONSUMO

	VALOR DO ÍNDICE	%
Sistema de Energia	17,13	27,85%
Transtransmissão	1,50	2,06%
Distribuição (Cedex)	14,84	20,30%
Perdas de Energia	13,46	7,33%
Geração Distribuída	5,58	8,10%
Filhoes	17,13	20,14%
Total	60,85	100%

PERÍODO DE 12 MESES

PERÍODO DE 12 MESES	ÍNDICE
FEV 18	91
JAN 18	133
DEZ 17	172
NOV 17	185
OUT 17	211
SET 17	180
AGO 17	222
JUL 17	271
JUN 17	271
MAY 17	261
ABR 17	232
MAR 17	280
FEV 17	246

COMPOSIÇÃO DO CONSUMO

	VALOR DO ÍNDICE	%
Sistema de Energia	17,13	27,85%
Transtransmissão	1,50	2,06%
Distribuição (Cedex)	14,84	20,30%
Perdas de Energia	13,46	7,33%
Geração Distribuída	5,58	8,10%
Filhoes	17,13	20,14%
Total	60,85	100%

PERÍODO DE 12 MESES

PERÍODO DE 12 MESES	ÍNDICE
FEV 18	91
JAN 18	133
DEZ 17	172
NOV 17	185
OUT 17	211
SET 17	180
AGO 17	222
JUL 17	271
JUN 17	271
MAY 17	261
ABR 17	232
MAR 17	280
FEV 17	246

COMPOSIÇÃO DO CONSUMO

	VALOR DO ÍNDICE	%
Sistema de Energia	17,13	27,85%
Transtransmissão	1,50	2,06%
Distribuição (Cedex)	14,84	20,30%
Perdas de Energia	13,46	7,33%
Geração Distribuída	5,58	8,10%
Filhoes	17,13	20,14%
Total	60,85	100%

PERÍODO DE 12 MESES

PERÍODO DE 12 MESES	ÍNDICE
FEV 18	91
JAN 18	133
DEZ 17	172
NOV 17	185
OUT 17	211
SET 17	180
AGO 17	222
JUL 17	271
JUN 17	271
MAY 17	261
ABR 17	232
MAR 17	280
FEV 17	246

COMPOSIÇÃO DO CONSUMO

	VALOR DO ÍNDICE	%
Sistema de Energia	17,13	27,85%
Transtransmissão	1,50	2,06%
Distribuição (Cedex)	14,84	20,30%
Perdas de Energia	13,46	7,33%
Geração Distribuída	5,58	8,10%
Filhoes	17,13	20,14%
Total	60,85	100%

PERÍODO DE 12 MESES

PERÍODO DE 12 MESES	ÍNDICE
FEV 18	91
JAN 18	133
DEZ 17	172
NOV 17	185
OUT 17	211
SET 17	180
AGO 17	222
JUL 17	271
JUN 17	271
MAY 17	261
ABR 17	232
MAR 17	280
FEV 17	246

COMPOSIÇÃO DO CONSUMO

	VALOR DO ÍNDICE	%
Sistema de Energia	17,13	27,85%
Transtransmissão	1,50	2,06%
Distribuição (Cedex)	14,84	20,30%
Perdas de Energia	13,46	7,33%
Geração Distribuída	5,58	8,10%
Filhoes	17,13	20,14%
Total	60,85	100%

PERÍODO DE 12 MESES

PERÍODO DE 12 MESES	ÍNDICE
FEV 18	91
JAN 18	133
DEZ 17	172
NOV 17	185
OUT 17	211
SET 17	180
AGO 17	222
JUL 17	271
JUN 17	271
MAY 17	261
ABR 17	232
MAR 17	280
FEV 17	246

COMPOSIÇÃO DO CONSUMO

	VALOR DO ÍNDICE	%
Sistema de Energia	17,13	27,85%
Transtransmissão	1,50	2,06%
Distribuição (Cedex)	14,84	20,30%
Perdas de Energia	13,46	7,33%
Geração Distribuída	5,58	8,10%
Filhoes	17,13	20,14%
Total	60,85	100%

PERÍODO DE 12 MESES

PERÍODO DE 12 MESES	ÍNDICE
FEV 18	91
JAN 18	133
DEZ 17	172
NOV 17	185
OUT 17	211
SET 17	180
AGO 17	222
JUL 17	271
JUN 17	271
MAY 17	261
ABR 17	232
MAR 17	280
FEV 17	246

COMPOSIÇÃO DO CONSUMO

	VALOR DO ÍNDICE	%
Sistema de Energia	17,13	27,85%
Transtransmissão	1,50	2,06%
Distribuição (Cedex)	14,84	20,30%
Perdas de Energia	13,46	7,33%
Geração Distribuída	5,58	8,10%
Filhoes	17,13	20,14%
Total	60,85	100%

PERÍODO DE 12 MESES

PERÍODO DE 12 MESES	ÍNDICE
FEV 18	91
JAN 18	133
DEZ 17	172
NOV 17	185
OUT 17	211
SET 17	180
AGO 17	222
JUL 17	271
JUN 17	271
MAY 17	261
ABR 17	232
MAR 17	280
FEV 17	246

COMPOSIÇÃO DO CONSUMO

	VALOR DO ÍNDICE	%
Sistema de Energia	17,13	27,85%
Transtransmissão	1,50	2,06%
Distribuição (Cedex)	14,84	20,30%
Perdas de Energia	13,46	7,33%
Geração Distribuída	5,58	8,10%
Filhoes	17,13	20,14%
Total	60,85	100%

PERÍODO DE 12 MESES

PERÍODO DE 12 MESES	ÍNDICE
FEV 18	91
JAN 18	133
DEZ 17	172
NOV 17	185
OUT 17	211
SET 17	180
AGO 17	222
JUL 17	271
JUN 17	271
MAY 17	261
ABR 17	232
MAR 17	280
FEV 17	246

COMPOSIÇÃO DO CONSUMO

	VALOR DO ÍNDICE	%
Sistema de Energia	17,13	27,85%
Transtransmissão	1,50	2,06%
Distribuição (Cedex)	14,84	20,30%
Perdas de Energia	13,46	7,33%
Geração Distribuída	5,58	8,10%
Filhoes	17,13	20,14%
Total	60,85	100%

PERÍODO DE 12 MESES

PERÍODO DE 12 MESES	ÍNDICE
FEV 18	91
JAN 18	133
DEZ 17	172
NOV 17	185
OUT 17	211
SET 17	180
AGO 17	222
JUL 17	271
JUN 17	271
MAY 17	261
ABR 17	232
MAR 17	280
FEV 17	246

COMPOSIÇÃO DO CONSUMO

	VALOR DO ÍNDICE	%
Sistema de Energia	17,13	27,85%
Transtransmissão	1,50	2,06%
Distribuição (Cedex)	14,84	20,30%
Perdas de Energia	13,46	7,33%
Geração Distribuída	5,58	8,10%
Filhoes	17,13	20,14%
Total	60,85	100%

PERÍODO DE 12 MESES

PERÍODO DE 12 MESES	ÍNDICE
FEV 18	91
JAN 18	133
DEZ 17	172
NOV 17	185
OUT 17	211
SET 17	180
AGO 17	222
JUL 17	271
JUN 17	271
MAY 17	261
ABR 17	232
MAR 17	280
FEV 17	246

COMPOSIÇÃO DO CONSUMO

	VALOR DO ÍNDICE	%
Sistema de Energia	17,13	27,85%
Transtransmissão	1,50	2,06%
Distribuição (Cedex)	14,84	20,30%
Perdas de Energia	13,46	7,33%
Geração Distribuída	5,58	8,10%
Filhoes	17,13	20,14%
Total	60,85	100%

PERÍODO DE 12 MESES

PERÍODO DE 12 MESES	ÍNDICE
FEV 18	91
JAN 18	133
DEZ 17	172
NOV 17	185
OUT 17	211
SET 17	180
AGO 17	222
JUL 17	271
JUN 17	271
MAY 17	261
ABR 17	232
MAR 17	280
FEV 17	246

COMPOSIÇÃO DO CONSUMO

	VALOR DO ÍNDICE	%
Sistema de Energia	17,13	27,85%
Transtransmissão	1,50	2,06%
Distribuição (Cedex)	14,84	20,30%
Perdas de Energia	13,46	7,33%
Geração Distribuída	5,58	8,10%
Filhoes	17,13	20,14%
Total	60,85	100%

PERÍODO DE 12 MESES

PERÍODO DE 12 MESES	ÍNDICE
FEV 18	91
JAN 18	133
DEZ 17	172
NOV 17	185
OUT 17	211
SET 17	180
AGO 17	222
JUL 17	271
JUN 17	271
MAY 17	261
ABR 17	232
MAR 17	280
FEV 17	246

COMPOSIÇÃO DO CONSUMO

	VALOR DO ÍNDICE	%
Sistema de Energia	17,13	27,85%
Transtransmissão	1,50	2,06%
Distribuição (Cedex)	14,84	20,30%
Perdas de Energia	13,46	7,33%
Geração Distribuída	5,58	8,10%
Filhoes	17,13	20,14%
Total	60,85	100%

PERÍODO DE 12 MESES

PERÍODO DE 12 MESES	ÍNDICE
FEV 18	91
JAN 18	133
DEZ 17	172
NOV 17	185
OUT 17	211
SET 17	180
AGO 17	222
JUL 17	271
JUN 17	271
MAY 17	261
ABR 17	232
MAR 17	280
FEV 17	246

COMPOSIÇÃO DO CONSUMO

	VALOR DO ÍNDICE	%
Sistema de Energia	17,13	27,85%
Transtransmissão	1,50	2,06%
Distribuição (Cedex)	14,84	20,30%
Perdas de Energia	13,46	7,33%
Geração Distribuída	5,58	8,10%
Filhoes	17,13	20,14%
Total	60,85	100%

PERÍODO DE 12 MESES

PERÍODO DE 12 MESES	ÍNDICE
FEV 18	91
JAN 18	133
DEZ 17	172
NOV 17	185
OUT 17	211
SET 17	180
AGO 17	222
JUL 17	271
JUN 17	271
MAY 17	261
ABR 17	232
MAR 17	280
FEV 17	246

COMPOSIÇÃO DO CONSUMO

	VALOR DO ÍNDICE	%
Sistema de Energia	17,13	27,85%
Transtransmissão	1,50	2,06%
Distribuição (Cedex)	14,84	20,30%
Perdas de Energia	13,46	7,33%
Geração Distribuída	5,58	8,10%
Filhoes	17,13	20,14%
Total	60,85	100%

PERÍODO DE 12 MESES

PERÍODO DE 12 MESES	ÍNDICE
FEV 18	91
JAN 18	133
DEZ 17	172
NOV 17	185
OUT 17	211
SET 17	180
AGO 17	222
JUL 17	271
JUN 17	271
MAY 17	261
ABR 17	232
MAR 17	280
FEV 17	246

COMPOSIÇÃO DO CONSUMO

	VALOR DO ÍNDICE	%
Sistema de Energia	17,13	27,85%
Transtransmissão	1,50	2,06%
Distribuição (Cedex)	14,84	20,30%
Perdas de Energia	13,46	7,33%
Geração Distribuída	5,58	8,10%
Filhoes	17,13	20,14%
Total	60,85	100%

PERÍODO DE 12 MESES

PERÍODO DE 12 MESES	ÍNDICE
FEV 18	91
JAN 18	133
DEZ 17	172
NOV 17	185
OUT 17	211
SET 17	180
AGO 17	222
JUL 17	271
JUN 17	271
MAY 17	261
ABR 17	232
MAR 17	280
FEV 17	246

COMPOSIÇÃO DO CONSUMO

	VALOR DO ÍNDICE	%
Sistema de Energia	17,13	27,85%
Transtransmissão	1,50	2,06%
Distribuição (Cedex)	14,84	20,30%
Perdas de Energia	13,46	7,33%
Geração Distribuída	5,58	8,10%
Filhoes	17,13	20,14%
Total	60,85	100%

PERÍODO DE 12 MESES

PERÍODO DE 12 MESES	ÍNDICE
FEV 18	91
JAN 18	133
DEZ 17	172
NOV 17	185
OUT 17	211
SET 17	180
AGO 17	222
JUL 17	271
JUN 17	271
MAY 17	261
ABR 17	232
MAR 17	280
FEV 17	246

COMPOSIÇÃO DO CONSUMO

	VALOR DO ÍNDICE	%
Sistema de Energia	17,13	27,85%
Transtransmissão	1,50	2,06%
Distribuição (Cedex)	14,84	20,30%
Perdas de Energia	13,46	7,33%
Geração Distribuída	5,58	8,10%
Filhoes	17,13	20,14%
Total	60,85	100%

PERÍODO DE 12 MESES

PERÍODO DE 12 MESES	ÍNDICE
FEV 18	91
JAN 18	133
DEZ 17	172
NOV 17	185
OUT 17	211
SET 17	180
AGO 17	222
JUL 17	271
JUN 17	271
MAY 17	261
ABR 17	232
MAR 17	280
FEV	

Paulo = 73,23

INFORMAÇÕES IMPORTANTES
 As datas de leitura e sorteio em vigor são: 15 de março. Mais informações em www.inec.gov.br. O Cliente é compensado quando há
 variação na continuidade individual ou no nível de desempenho. Pagto. em atraso gera multa 2% (R\$414,44/22%). Juros
 1% ao (Lei 10.432/02) e atualização monetária na pró. má O Cliente é compensado quando há decréscimo no grau de flexão sobre
 os padrões de atendimento comercial. Combate a miséria de dengue, zika e chikungunya. Ministério de Saúde. Governo Federal.

73,23 R\$

<p>UTILIZAÇÃO E FREQUÊNCIA DAS TENSÕES</p>					<p>Módulo em tensão de 2016, o novo sistema, para a carga máxima, para compensação do comprimento das barras de concreto, e as condições de fabricação previstas no Art. 3º, Lei 12.037/09. Este documento não altera a forma de parametrização construída de forma automática no Sistema de Apoio à Gestão Operativa.</p>
CONCRETO	VALOR APROXIMADO (MPa/2017)	LIMITE NOMINAL	LIMITE TENSÃO	VALOR ADMISSÍVEL	
CMO	0,00	4,96	0,01	19,02	
FCR	0,00	3,23	0,07	12,96	
CMHC	0,00	2,77	0,08	0,00	

CONTA CONTRATO	MÊS/ANO	DATA DE VENCIMENTO	TOTAL A PAGAR (R\$)
0078710023	02/2018	16/02/2018	73,23
83820000000-2 73230011000-9 07671002310-3 13651510433-4			



0219002/18



GOVERNO DO ESTADO DE PERNAMBUCO
SECRETARIA DE DEFESA SOCIAL
POLICIA CIVIL DE PERNAMBUCO
DELEGACIA DE POLÍCIA DA 025ª CIRCUNSCRIÇÃO - PEIXINHOS -
DP25ªCIRC DIM/7ªDESEC

451293

BOLETIM DE OCORRÊNCIA Nº. **18E0115002668**

Ocorrência registrada nesta unidade policial no dia **15/06/2018** às **11:52**

ATROPELAMENTO COM VÍTIMA NÃO FATAL - Culposos (Consumado) que aconteceu no dia **22/2/2017** às **20:30**

Fato ocorrido no endereço: **AVENIDA PRESIDENTE KENNEDY, 1 - Bairro: PEIXINHOS - OLINDA/PERNAMBUCO/BRASIL**
Local do Fato: **VIA PUBLICA**

Pessoa(s) envolvida(s) na ocorrência:

DESCONHECIDO (AUTOR \ AGENTE)
JOSE PAULO DE ANDRADE (VITIMA)

Objeto(s) envolvido(s) na ocorrência:

VEICULO: (Usado na geração da ocorrência) , que estava em posse do(a)
Sr(a): **DESCONHECIDO**



Qualificação da(s) pessoa(s) envolvida(s)

JOSE PAULO DE ANDRADE (presente ao plantão) - Sexo: Masculino Mãe: JOSEFA REGINA DA CONCEIÇÃO Pai: **NICACIO PAULO DE ANDRADE** Data de Nascimento: **18/1/1976** Naturalidade: **RECIFE / PERNAMBUCO / BRASIL** Documentos: **4676974/SSP/PE (RG), 89034740404 (CPF)** Estado Civil: **CASADO(A)** Escolaridade: **1º. GRAU INCOMPLETO** Telefones Celulares: **985766677**

Endereço Residencial: **AVENIDA ANIBAL BENEVOLO, 1146 - CEP: 55000-000 - Bairro: AGUA FRIA - RECIFE/PERNAMBUCO/BRASIL**

DESCONHECIDO (não presente ao plantão) - Sexo: Masculino Naturalidade: NÃO INFORMADO / PERNAMBUCO / BRASIL

Qualificação do(s) objeto(s) envolvido(s)

MOTO (VEICULO) de propriedade do(a) Sr(a): **DESCONHECIDO**, que estava em posse do(a) Sr(a): **DESCONHECIDO**
Categoria/Marca/Modelo: **MOTOCICLETA/HONDA/NÃO INFORMADO** Objeto apreendido: **Não**
Cor: **PRETA** - Quantidade: **1 (UNIDADE NÃO INFORMADA)**

15/6/2018 11:57



Placa: **KGK9946** (PERNAMBUCO/NÃO INFORMADO)
Ano Fabricação/Modelo: **2008/NÃO INFORMADO**

Complemento / Observação

INFORMOU A VÍTIMA QUE SEGUIDA PELA LOCALIDADE CITADA PEDALANDO SUA BICICLETA QUANDO FOI ATROPELADO PELA MOTOCICLETA ACIMA CITADA, VINDO A CAIR NO CHÃO E SER SOCORRIDO POR POPLARES QUE O LEVARAM PARA O HOSPITAL DA RESTAURAÇÃO CONFORME ATENDIMENTO N° 773032/2017.

Assinatura da(s) pessoa(s) presente nesta unidade policial

Jose paulo de andrade
JOSÉ PAULO DE ANDRADE
(VÍTIMA)

Tito Flavio de Almeida Pires Falcao
B.O. registrado por: TITO FLAVIO DE ALMEIDA PIRES FALCAO - Matrícula: 220.926-8



15/6/2018 11:37





SECRETARIA DE SAÚDE DO ESTADO DE PERNAMBUCO

HOSPITAL DA RESTAURAÇÃO



FICHA DE ESCLARECIMENTO

ATENDIMENTO: 773032/2017.

NOME: JOSE PAULO DE ANDRADE.

Foi atendido às 22h14 do dia 22.02.2017.

Diagnóstico provável: politrauma

TCE

trauma ombro (E)

(Acidente moto x bicicleta)

Tratamento realizado:

RX do trauma

TAC de crânio

RX de clavícula bilateral e ombro (E)

Trat. de suporte clínico

Analgesia

Obs. Alta em 23.02.2017

As informações contidas neste documento foram transcritas, na íntegra, do Prontuário Médico, não do Médico Assistente e sim do serviço Arquivo Médico e Estatístico.

Cópia de Prontuário Médico em 06-06-2018

SES - Hospital da Restauração
Dr. Franklin Serra
Médico do SAME
CRM: 7874

Atenção: Este documento destina-se a comprovação de atendimento hospitalar ou ambulatorial para: INSS, EMPRESAS, ESCOLAS, MINISTÉRIO DO TRABALHO, CONTINUIDADE DO TRATAMENTO AMBULATORIAL.

Av. Agamenon Magalhães, S/N – Derby – Recife – PE CEP 52.010-040

Fones: 31815451/31815572

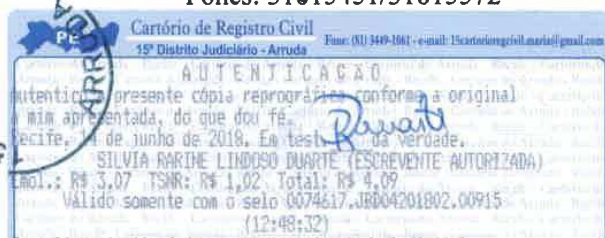

Assinado eletronicamente por: JAIME MARCAL DANTAS FILHO - 28/03/2019 15:13:17

<https://pje.tje.jus.br:443/1g/Processo/ConsultaDocumento/listView.seam?x=19032815131723700000042457662>

Número do documento: 19032815131723700000042457662

Secretaria de Saúde do Estado de Pernambuco
HOSPITAL DA RESTAURAÇÃO



FICHA DE ESCLARECIMENTO

Nº Atendimento : 461560

Nome : Jose paula de Andrade

Foi atendido às 22:14 hs. do dia 22 / 02 / 17

Diagnóstico Provável :

V. de uma Coluna vertebral x brucelose
apresentando em e laboratório clínico
apresentando grande reação
CE 2: 543.

Tratamento Realizado :

Tratamento com
cl. f. pois em msc
Ac. algeico.

Observação :

Ac. ambulatorial de atendimento cl
Dr. Gago junto em 02 semanas.

Cópia de :

Ata Exame

Recife
23/02/17

Médico - CRM Nº

ATENÇÃO : Este documento destina-se a comprovação de atendimento hospitalar ou ambulatorial para INSS, Empresas, Escolas, Ministério do Trabalho, Continuidade do tratamento ambulatorial, segundo a recomendação Nº 04/2002 do Ministério Público do Estado de Pernambuco.

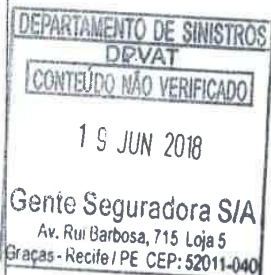

Cód. 0086



**SINISTRO 3180317680 - Resultado de consulta por
beneficiário**

VÍTIMA JOSE PAULO DE ANDRADE
COBERTURA Invalidez
PONTO DE ATENDIMENTO RECEPTOR DO PEDIDO DE
INDENIZAÇÃO GENTE SEGURADORA S/A
BENEFICIÁRIO JOSE PAULO DE ANDRADE
CPF/CNPJ: 89034740404
Posição em 19-08-2018 09:34:40

Seu pedido de indenização foi NEGADO. Enviamos carta, para seu endereço, com mais informações sobre a conclusão da análise do seu processo.

