



Número: **0810289-95.2019.8.20.5001**

Classe: **PROCEDIMENTO COMUM**

Órgão julgador: **24ª Vara Cível da Comarca de Natal - DPVAT**

Última distribuição : **19/03/2019**

Valor da causa: **R\$ 9.471,84**

Assuntos: **Seguro obrigatório - DPVAT**

Segredo de justiça? **NÃO**

Justiça gratuita? **SIM**

Pedido de liminar ou antecipação de tutela? **NÃO**

Partes		Procurador/Terceiro vinculado	
WALTEIZE ANDRADE DE SANTANA (AUTOR)		FILIPE GASPAR GOMES (ADVOGADO)	
PORTO SEGURO COMPANHIA DE SEGUROS GERAIS (RÉU)			
MUCIO AURELIO DO NASCIMENTO LUZIA (TERCEIRO INTERESSADO)			
Documentos			
Id.	Data da Assinatura	Documento	Tipo
40871432	19/03/2019 20:43	PROCURAÇÃO ASSINADA	Procuração
40871483	19/03/2019 20:43	00 - CNH	Documento de Identificação
40871504	19/03/2019 20:43	02 - COMPROVANTE DE RESIDÊNCIA	Documento de Comprovação
40877160	19/03/2019 20:43	Contrato de Honorários - DPVAT ASSINADO	Documento de Comprovação
40871516	19/03/2019 20:43	02 - Declaração para Justiça Gratuita	Documento de Comprovação
40871535	19/03/2019 20:43	03 - BOLETIM DE OCORRÊNCIA	Outros documentos
40871528	19/03/2019 20:43	03 - Boletim da Ocorrencia do Transito - BOAT	Outros documentos
40871542	19/03/2019 20:43	04 - DECLARAÇÃO DO SAMU	Outros documentos
40871562	19/03/2019 20:43	05 - BOLETIM DE ATENDIMENTO HOSPITALAR 1	Outros documentos
40871666	19/03/2019 20:43	05 - BOLETIM DE ATENDIMENTO HOSPITALAR 2	Outros documentos
40871687	19/03/2019 20:43	06 - PRONTUÁRIO MEMORIAL 1	Outros documentos
40871971	19/03/2019 20:43	06 - PRONTUÁRIO MEMORIAL 2	Outros documentos
40872140	19/03/2019 20:43	06 - PRONTUÁRIO MEMORIAL 3	Documento de Comprovação
40872020	19/03/2019 20:43	07 - LAUDOS MÉDICOS E EXAMES	Outros documentos
40877172	19/03/2019 20:43	Parecer de DAMS - LÍDER SEGURADORA	Outros documentos
40877174	19/03/2019 20:43	Parecer de Perícia Médica - LÍDER SEGURADORA	Outros documentos

PROCURAÇÃO



OUTORGANTE: WALTEIZE ANDRADE DE SANTANA, brasileiro, casado, portador da cédula de identidade RG n. 001.605.045 ITEP/RN, inscrito no CPF/MF sob o n. 028.352.894-02, com endereço residencial: Rua Francisco Mendes Pereira, nº 247 – Quadra 30 Lote 22 – Bairro Jardins, São Gonçalo do Amarante/RN, CEP: 59.293-066, endereço eletrônico: vivi2007@gmail.com

OUTORGADO: FILIPE GASPAR GOMES, brasileiro, casado, advogado, inscrito na OAB/RN sob o número 13.570 e no CPF sob o número 012.196.274-10, residente e domiciliado na cidade de Parnamirim/RN, na Rua Estrada para o Catre, 175 – Bloco 07 Apt. 103 – Ícaro Residencial, Bairro Emaús.

PODERES: pelo presente instrumento o outorgante confere ao outorgado amplos poderes para o foro em geral, com cláusula "ad-judicia et extra", em qualquer Juízo, Instância ou Tribunal, podendo propor contra quem de direito, as ações competentes e defendê-lo nas contrárias, seguindo umas e outras, até final decisão, usando os recursos legais e acompanhando-os, conferindo-lhe ainda, poderes especiais para receber citação inicial, confessar, e conhecer a procedência do pedido, desistir, renunciar ao direito sobre que se funda a ação, transigir, firmar compromissos ou acordos, receber e dar quitação, podendo agir em Juízo ou fora dele, assim como substabelecer esta a outrem, com ou sem reservas de iguais poderes, para agir em conjunto ou separadamente com o substabelecido.

Natal/RN, 05 de outubro de 2018.

WALTEIZE ANDRADE DE SANTANA

 REPÚBLICA FEDERATIVA DO BRASIL
MINISTÉRIO DAS CIDADES
DEPARTAMENTO NACIONAL DE TRANSITO
CARTEIRA NACIONAL DE HABILITAÇÃO  RN

NOME
WALTEIZE ANDRADE DE SANTANA

DOC. IDENTIDADE / ORG. EMISSOR / UF
001605045 ITEP RN

CPF
028.352.894-02

DATA NASCIMENTO
02/04/1977

FILIAÇÃO
WALTER FREIRE DE SANTANA
MARIA DAS DORES DE
ANDRADE SANTANA

PERMISSÃO

ACC

CAT. HAB.
AB

Nº REGISTRO
05785213148

VALIDADE
31/07/2022

1ª HABILITAÇÃO
23/05/2013

OBSERVAÇÕES
A

Waltze Andrade de Santana
ASSINATURA DO PORTADOR

LOCAL
NATAL, RN

DATA EMISSÃO
27/06/2018

Luiz Eduardo Machado Pereira
Diretor Geral - Detran/RN
ASSINATURA DO EMISSOR

47506565512
RN703752758

RIO GRANDE DO NORTE

PROIBIDO PLASTIFICAR

VÁLIDA EM TODO O TERRITÓRIO NACIONAL

1676212872

1676212872





SERVIÇO AUTÔNOMO DE ÁGUA E ESGOTO
 AVENIDA CEL. ESTEVAM MOURA, 30 -
 CEP: 59.291-550 SÃO GONÇALO DO AMARANTE
 C.N.P.J: 08.451.635/0001-17 Fone: (84) 3278-2290



Inscrição 0021969.1 Tarifa R-M Número 170339155 Emissão 29/01/2018 Mês 12/2

IDENTIFICAÇÃO DO CONSUMIDOR

Proprietário(a): **WALTEIZE ANDRADE DE SANTANA**

Endereço: RUA FRANCISCO MENDES PEREIRA, 247, QUADRA 30 LOTE 22 - LPG JARDINS

Localização:
3000000022

CEP: 59.293-066

Cidade: SÃO GONÇALO DO AMARANTE - RIO GRANDE DO NORTE

HIDROMETRIA		SERVIÇOS		
		Cod	Descrição	Parcelas Valor
Hidrômetro	Data da Instalação	01	AGUA	35,52
A10N224208	28/06/2010	16	Multa por Atraso - 09/2017	0,73
Leitura anterior	Data da Leitura	17	Encargos (09/2017) 21 dias	0,21
913	08/11/2017			
Leitura atual	Data da Leitura			
923	11/12/2017			
Consumo	Dias de consumo			
10	33			
Ocorrência				
LEITURA NORMAL				

AUTENTICAÇÃO NO VERSO



SERVIÇO AUTÔNOMO DE ÁGUA E ESGOTO
 AVENIDA CEL. ESTEVAM MOURA, 30 - CENTRO
 CEP: 59.291-550 SÃO GONÇALO DO AMARANTE/RN
 C.N.P.J: 08.451.635/0001-17 Fone: (84) 3278-2290





SERVIÇO AUTÔNOMO DE ÁGUA E ESGOTO
AVENIDA CEL. ESTEVAM MOURA, 30 -
CEP: 59.291-550 SAO GONCALO DO AMARAL
C.N.P.J: 08.451.635/0001-17 Fone: (51) 3091.1100



Inscrição	Tarifa	Número	Emissão	Mês
0021969.1	R-M	170339155	29/01/2018	12/2

IDENTIFICAÇÃO DO CONSUMIDOR

Proprietário(a): WALTEIZE ANDRADE DE SANTANA

Endereço: RUA FRANCISCO MENDES PEREIRA, 247 , QUADRA 30 LOTE 22 - LPG JARDINS

CEP: 59.293-066

Cidade: SAO GONCALO DO AMARANTE - RIO GRANDE DO NORTE

Localização:
3000000022

HIDROMETRIA		SERVIÇOS			
Hidrômetro	Data da Instalação	Cod	Descrição	Parcelas	Valor
A10N224208	28/06/2010	01	AGUA		35,52
Leitura anterior	Data da Leitura	16	Multa por Atraso - 09/2017		0,73
913	08/11/2017	17	Encargos (09/2017) 21 dias		0,21
Leitura atual	Data da Leitura				
923	11/12/2017				
Consumo	Dias de consumo				
10	33				
Ocorrência					
LEITURA NORMAL					

AUTENTICAÇÃO NO VERSO



SERVIÇO AUTÔNOMO DE ÁGUA E ESGOTO
AVENIDA CEL. ESTEVAM MOURA, 30 - CENTRO
CEP: 59.291-550, SÃO GONÇALO DO AMARANTE /RN
C.N.P.J: 08.451.635/0001-17 Fone: (84)3278-2290

2ª Via
Conta Web

CONTRATO DE PRESTAÇÃO DE SERVIÇOS ADVOCATÍCIOS

Neste ato e na melhor forma de direito, tem o presente Contrato Particular de Serviços e Honorários Advocatícios:

Walteize Andrade de Santana, brasileiro, casado, dedetizador, portador da cédula de identidade RG n. 001.605.045 ITEP/RN, inscrito no CPF/MF sob o n. 028.352.894-02, com endereço residencial: Rua Francisco Mendes Pereira, nº 247 – Quadra 30 Lote 22 – Bairro Jardins, São Gonçalo do Amarante/RN, CEP: 59.293-066, doravante, simplesmente denominado **CONTRATANTE**.

Filipe Gaspar Gomes, brasileiro, casado, advogado, regularmente inscrito na OAB/RN sob o nº 13.570, inscrito no CPF sob o nº 012.196.274-10, com endereço para intimações de praxe na Rua Estrada para o Catre, nº 175, Ícaro Residencial Apt. 103 Bloco 07, Bairro Emaús Parnamirim/RN – CEP: 59168-520, doravante, denominado simplesmente **CONTRATADO**.

Cláusula 1ª – O objeto do presente contrato é a prestação de serviços advocatícios visando a representar e a defender os interesses do Contratante, ingressando com uma DEMANDA DE COBRANÇA DE SEGURO DPVAT PELO PROCEDIMENTO ORDINÁRIO, a partir das informações e elementos fornecidos.

Cláusula 2ª – O Contratante se obriga pelo presente a fornecer todos os elementos, informações, esclarecimentos, indicar testemunhas, documentos e certidões, para o bom andamento da ação judicial, objeto do presente Instrumento, que se fizerem necessários.

Cláusula 3ª – O presente contrato abrange somente a prestação de serviços contida na Cláusula 1ª deste Instrumento. Qualquer outra ação subsequente, embora correlata, fica sujeita a celebração de um novo Contrato.

Cláusula 4ª – A prestação de serviços advocatícios é atividade de meio e não de resultado. Desta forma, o Contratado fica obrigado a desempenhar suas funções da melhor forma possível, respeitando os princípios éticos e profissionais, bem como as disposições constitucionais e legais vigentes.

Cláusula 5ª – O Contratante se obriga a informar ao Contratado todas as vezes que tiver alteração de endereços ou números de telefones no prazo de 05 (cinco) dias, responsabilizando-se pelos prejuízos caso não volte a ser informado.

Cláusula 6ª – O Contratante, em decorrência dos serviços prestados, a título de honorários advocatícios, pagará em favor do Contratado 25% (vinte e cinco) da quantia que for homologada na liquidação de sentença (valor da condenação), já transitada em julgado, decorrente da ação judicial, ficando desde já convencionados que os honorários de sucumbência paga pelo réu reverterá em favor do contratado.

§1º - Fica convencionado que, na hipótese da parte ré efetuar qualquer pagamento ao Contratante por Via Extrajudicial após o ajuizamento da demanda, os honorários incidirão sobre estes, os quais serão incorporados ao total da dívida condenatória quando da elaboração da respectiva planilha de cálculos.

Cláusula 7ª - Todas as despesas e custas processuais correm por conta do Contratante, sejam elas para obtenção de cópias, certidões, interposição de recursos, custas e despesas processuais, etc.

Cláusula 8ª - O presente instrumento poderá ser rescindido por qualquer uma das partes, por meio de uma comunicação escrita à outra parte, com 10 (dez) dias de antecedência.

Parágrafo Único - Havendo rescisão antecipada do presente contrato, o Contratante fica ciente que deverá pagar os honorários advocatícios devidos até a data da rescisão, o qual será ajustado entre as partes, considerando o trabalho desenvolvido.

Cláusula 9ª - Fica eleito o foro do domicílio do Município de Natal/RN, para dirimir qualquer dúvida oriunda do presente Instrumento.

As partes, pessoas capazes, por concordarem com as disposições acima transcritas, assinam o presente Instrumento de forma espontânea e consciente.

Natal/RN, 15 de fevereiro de 2019

Contratante: **Walteize Andrade de Santana**

Contratado: **Filipe Gaspar Gomes - OAB/RN 13.570**

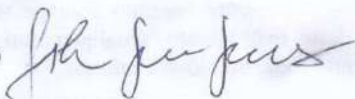

Testemunha:

Walteize Andrade de Santana CPF/MF: 028.352.894-02

Testemunha:

CPF/MF: _____

Waltere Andrade de Santana

NATAL, 27/11/18

ASSUMO AS RESPONSABILIDADES LEGAIS.

POE SER A EXPRESSAO DA VERDADE FIEMO NOS TERMOS DA LEI, E

SEJA CONCEDIDA A JUSTIA GRATUITA.

MEU SUSTENTO, SEM COMO DE MINHA FAMILIA, PELO QUE REQUEIRO QUE

FINANCEIRAS, PARA ARCAR COM AS CUSTAS PROCESSUAIS, SEM SALAFILIO DO

09/08/1983 QUE NAO TENHO NO MOMENTO DISPONIBILIDADE DE CONDIÇÕES

GOZADO DO AMAREANTE - RJ. DECARO NOS TERMOS DA LEI 7115 DE

DOMICILIADA NA RUA: FRANCISCO MENDES PEREIRA, Nº 247 - SÃO

DETEZADORE, RG-1605045 E CPF-028352894-02, RESIDENTE E

DECLARACAO



Gov. do Estado do Rio Grande do Norte
Secretaria de Estado da Segurança Pública e da Defesa Social
Polícia Civil
Delegacia Eletrônica



BOLETIM DE OCORRÊNCIA

Unidade Policial: DELEGACIA ESPECIALIZADA DE ACIDENTES DE VEÍCULOS

Endereço: Complexo de Delegacias Especializadas, Av. Ayrton Senna, 3134, NEÓPOLIS, NATAL, FONE/FAX: 32321565

1. IDENTIFICAÇÃO DO BOLETIM

1.1 Protocolo: J2018031000016
1.2 Data de Expedição: 06/02/2018 12.00.35
1.3 Tipo: LESÃO CORPORAL ACIDENTE RODOVIÁRIO - C/HOMEM
1.4 Ligou CIOSP: Não

2. DADOS DO LOCAL DO FATO

2.1 Data/Hora do Fato: 11/11/2017 14.00.00
2.2 Autoria: Desconhecida
2.3 Fato: Consumado
2.4 Flagrante: Não
2.5 Meio(s) empregado(s): Veículo, Outros
2.7 Logradouro: AVENIDA INTERVENTOR MÁRIO CÂMARA / AVENIDA CAPITÃO MOR GOUVEIA
2.6 Tipo do local: Via Pública
2.8 Número: SN
2.9 CEP:
2.10 Complemento:
2.11 Ponto de Referência:
2.12 Bairro: CIDADE DA ESPERANÇA
2.13 Cidade: NATAL
2.14 Estado: RIO GRANDE DO NORTE

3. DADOS PESSOAIS DO COMUNICANTE (PESSOA FÍSICA)

3.1 Nome Completo: WALTEIZE ANDRADE DE SANTANA
3.2 Estado civil: Solteiro(a)
3.3 Nome Social:
3.4 Pai: WALTER FREIRE DE SANTANA
3.5 Etnia: Parda
3.6 Mãe: MARIA DAS DORES DE ANDRADE SANTANA
3.7 Sexo: MASCULINO
3.8 Orientação Sexual: Heterossexual
3.9 CPF: 02835289402
3.10 Identidade de Gênero: Ignorado
3.11 Nacionalidade:
3.12 Data de Nascimento: 02/04/1977
3.13 Profissão: OPERADOR(A) DE MAQUINAS
3.14 RG: 1605045 - ITEP/RN
3.15 Telefone(s): 84 988459508
3.16 Passaporte:
3.17 Número: 247
3.18 Naturalidade: NATAL - RN
3.19 Bairro: CIDADE DA ESPERANÇA
3.20 E-Mail:
3.21 Estado: RIO GRANDE DO NORTE
3.22 Logradouro: RUA FRANCISCO MENDES
3.23 Cidade: NATAL
3.24 CEP:

4. DADOS PESSOAIS DA(S) VÍTIMA(S)

4.1.1 O DECLARANTE É A PRÓPRIA VÍTIMA

5. DADOS PESSOAIS DO(S) ACUSADO(S) (NÃO FORAM INCLuíDOS ACUSADOS)

6. DADOS PESSOAIS DA(S) TESTEMUNHA(S) (NÃO FORAM INCLuíDAS TESTEMUNHAS)

7. VEÍCULO(S) ENVOLVIDO(S)

7.1.1 Segurado: Não
7.1.2 Seguradora:
7.1.3 Chassi: 9C2JC4130BR701361
7.1.4 Renavam: 00329069020
7.1.5 Placa: NNU1053
7.1.6 Estado: RIO GRANDE DO NORTE
7.1.7 Marca: HONDA
7.1.8 Modelo: CG 125 CARGO KS
7.1.9 Ano do Modelo: 2011
7.1.10 Ano de Fabricação: 2011
7.1.11 Cor do veículo: BRANCA
7.1.12 Tipo do veículo: MOTOCICLETA
7.1.13 Nota Fiscal:
7.1.14 Número do Motor:
7.1.15 Nome do proprietário: SAMTAL LTDA - EPP
7.1.16 Vínculo com a Ocorrência:
7.1.17 Nome do condutor: WALTEIZE ANDRADE DE SANTANA
7.1.18 Observações:

8. DADOS DA OCORRÊNCIA

9. DOS FATOS

9.1 Histórico

WALTEIZE ANDRADE DE SANTANA INFORMA QUE CONDUZIA A MOTOCICLETA (DADOS ACIMA), PELA AVENIDA INTERVENTOR MARIO CÂMARA / SENTIDO ALECRIM, QUANDO FORA SURPREENDIDO COM A COLISÃO NA PARTE LATERAL DA MOTOCICLETA. O IMPACTO DA "BATIDA" PROVOCOU O SEU DESEQUILÍBRIO E NA SEQUÊNCIA A QUEDA. NARRA AINDA QUE O MOTORISTA DO ÔNIBUS DA EMPRESA CABRAL (DADOS PREJUDICADOS) AVANÇOU O "SINAL DE PARE", NO MOMENTO DO ACIDENTE
DE ACORDO COM O COMUNICANTE/VÍTIMA O CONDUTOR DO ÔNIBUS (DADOS PREJUDICADOS), FOI CONDUZIDO PARA CENTRAL DE FLAGRANTE. UMA EQUIPE DO SAMU COMPARECEU AO LOCAL, REALIZOU O PRIMEIRO ATENDIMENTO E EM SEGUIDA, FEZ SUA CONDUÇÃO PARA O COMPLEXO HOSPITALAR MONSENHOR WILFREDO GURGEL, ONDE PERMANECERU INTERNADO DURANTE 07 DIAS.

DOCUMENTOS APRESENTADOS:

- 1- ENTRADA DO HOSPITAL Nº 54723
- 2- SAMU Nº 178930/1
- 3- DECLARAÇÃO DE PROPRIEDADE (ANEXO)
- 4- DOCUMENTO DO VEICULO (ANEXO)
- 5- CNH (ANEXO)
- 6- COMPROVANTE DE RESIDENCIA (ANEXO)

9.2 Informações do CIOSP

10. COMPLEMENTOS (ESSE BOLETIM NO FOI COMPLEMENTADO)

11. DECLARAÇÃO

O(s) declarante(s), sob as penas da Lei, confirmam que as informações aqui registradas são verdadeiras.
Data 06/02/2018 12.00.35

Policial

Interessado

Protocolo: J2018031000016 - Cdigo de autenticao: c1f90550ee622f48c1201386329605be

Página 12



ESTADO DO RIO GRANDE DO NORTE
SECRETARIA DE ESTADO DA SEGURANÇA PÚBLICA E DA DEFESA SOCIAL
POLÍCIA MILITAR
COMANDO DE POLÍCIA RODOVIÁRIA ESTADUAL - CPRE

BOLETIM DE OCORRÊNCIA DE ACIDENTE DE TRÂNSITO

BOAT

97226

1 - LOCAL E DATA

Local AV. CARLOS GOUVEIA/AV. INT. MARIO CAVALCANTE Bairro CIDADE DA ESPERANÇA
Cidade/UF NATAL/RN P. Ref. POSTO SENAADOR
Data 14/11/2017 Hora do acidente 14:40 Hora do registro 14:35 Dia da semana SABADO

2 - NATUREZA DA OCORRÊNCIA

☐ - Colisão Frontal ☐ - Colisão Lateral ☐ - Capotamento ☐ - Atropelamento
☐ - Colisão Posterior ☒ - Colisão Transversal ☐ - Choque ☐ - Outro(s) _____

3 - VEÍCULO 01:

Placa ou Chassi NNU 1053 Cidade NATAL UF RN
Marca/Mod. HONDA CG 125 GARGO Cor BRANCA Ano 2011 Foss 1053
Proprietário SANTAL LTB - EPR N° de Ocupantes _____
Condutor WALTER ANILRADO DE SANTANA Data de Nasc. 04/04/1977
Endereço R. LOAS ALVES DE MELO N° 1236 Fone 3613-1812
Bairro LASOIA NOVA Cidade NATAL UF RN
CPF N° 02835281402 CNH N° 05185212148 Validade 21/07/2022 Categoria AB
Local de Trabalho _____ Fone 986021866
End. _____ N° _____ Bairro _____ Cidade _____

4 - VEÍCULO 02:

Placa ou Chassi MYL 2425 Cidade MACAU UF RN
Marca/Mod. M. BENZ 210 400 RSE D Cor BEGE Ano 1994 Foss 1995
Proprietário MACAU CIDADÃO SA TRANS. E TUR. LTDA N° de Ocupantes _____
Condutor JOSE CARLOS DA SILVA Data de Nasc. 31/01/1982
Endereço AL. TENENTE SERAFIM N° 51 Fone 988080794
Bairro CENTRO Cidade MACAU UF RN
CPF N° 04442858497 CNH N° 03076905943 Validade 10/12/2017 Categoria AB
Local de Trabalho MACAU CIDADÃO SA TRANS. E TUR. Fone _____
End. _____ N° _____ Bairro _____ Cidade _____

5 - VEÍCULO 03:

Placa ou Chassi _____ Cidade _____ UF _____
Marca/Mod. _____ Cor _____ Ano _____ Foss _____
Proprietário _____ N° de Ocupantes _____
Condutor _____ Data de Nasc. _____
Endereço _____ N° _____ Fone _____
Bairro _____ Cidade _____ UF _____
CPF N° _____ CNH N° _____ Validade _____ Categoria _____
Local de Trabalho _____ Fone _____
End. _____ N° _____ Bairro _____ Cidade _____

6 - VEÍCULO 04:

Placa ou Chassi _____ Cidade _____ UF _____
Marca/Mod. _____ Cor _____ Ano _____ Foss _____
Proprietário _____ N° de Ocupantes _____
Condutor _____ Data de Nasc. _____
Endereço _____ N° _____ Fone _____
Bairro _____ Cidade _____ UF _____
CPF N° _____ CNH N° _____ Validade _____ Categoria _____
Local de Trabalho _____ Fone _____
End. _____ N° _____ Bairro _____ Cidade _____

Autenticação Número do Boletim: 97226 Número da Ocorrência: 896765 Data Registro: 24/11/2017 Hora Registro: 11:23:41 Número/Controle: 7F6FC3C0B646AB63

7 - VERSÕES DOS CONDUTORES

SOBRE V1 - Em que Rua/ Av. Transitava?

AV. INTA MARIU GÂMBARA

Em que sentido?

Em que faixa?

Versão do condutor

Assinatura do Condutor do V1

SOBRE V2 - Em que Rua/ Av. Transitava?

AV. CAP NOR COQUEIA

Em que sentido?

Em que faixa?

Versão do condutor

ALGA QUE VINHA NORMALMENTE, QUANDO AO PASSAR O SEMÁFORO, O VEÍCULO PASSOU DO VERDE PARA O AMARELO, VI CRUZOU A VIA TRANSVERSAL, QUANDO HOUVE A COLISÃO

Assinatura do Condutor do V2

JOSE CARLOS DA SILVA

SOBRE V3 - Em que Rua/ Av. Transitava?

Em que sentido?

Em que faixa?

Versão do condutor

Assinatura do Condutor do V3

SOBRE V4 - Em que Rua/ Av. Transitava?

Em que sentido?

Em que faixa?

Versão do condutor

Assinatura do Condutor do V4

Autenticação Número do Boletim: 97226 Número da Ocorrência: 896765 Data Registro: 24/11/2017 Hora Registro: 11:23:41 Número/Controle: 7F6FC3C0B646AB63

8 - CONDIÇÕES DA VIA

97226

Luminosidade	Cond./ Tempo	Tipo da Pista	Caract./ Pista	Cond./ Pista	Sinalização
<input type="checkbox"/> Amanhecendo	<input checked="" type="checkbox"/> Bom	<input checked="" type="checkbox"/> Asfalto	<input type="checkbox"/> Reta	<input checked="" type="checkbox"/> Seca	<input type="checkbox"/> Inexistente
<input checked="" type="checkbox"/> Pleno Dia	<input type="checkbox"/> Nublado	<input type="checkbox"/> Paralelepípedo	<input type="checkbox"/> Curva	<input type="checkbox"/> Molhada	<input type="checkbox"/> Do Agente de Trânsito
<input type="checkbox"/> Anoitecendo	<input type="checkbox"/> Chuva	<input type="checkbox"/> Concreto	<input type="checkbox"/> Active Íngreme	<input type="checkbox"/> Inundada	<input checked="" type="checkbox"/> Do Semáforo
<input type="checkbox"/> Noite c/ Iluminação	<input type="checkbox"/> Neblina	<input type="checkbox"/> Cascalho	<input type="checkbox"/> Active Suave	<input type="checkbox"/> Poças D'Água	<input checked="" type="checkbox"/> Faixa de Pedestre
<input type="checkbox"/> Noite s/ Iluminação	<input type="checkbox"/> Outros	<input type="checkbox"/> Terra	<input type="checkbox"/> Declive Íngreme	<input type="checkbox"/> Oleosa	<input checked="" type="checkbox"/> Linha <u>TRACADA</u>
<input type="checkbox"/> Iluminação Deficiente		<input type="checkbox"/> Outros	<input type="checkbox"/> Declive Suave	<input type="checkbox"/> Enlameada	<input type="checkbox"/> Placa(s)
			<input type="checkbox"/> Lombada	<input type="checkbox"/> Em Obras	<input type="checkbox"/> Lombada eletrônica
			<input checked="" type="checkbox"/> Cruzamento	<input type="checkbox"/> Com Buraco	<input type="checkbox"/> Vel. Máx. Perm. KM/H
			<input type="checkbox"/> Rotatória	<input type="checkbox"/> Com Areia	<input checked="" type="checkbox"/> <u>SO ONIBUS</u>
			<input type="checkbox"/> Retorno		
			<input type="checkbox"/> Entrocamento		
			<input type="checkbox"/> Bifurcação		

9 - CROQUI DO ACIDENTE DE TRÂNSITO

ÁRVORE
VESTÍGIOS
SEMÁFORO
PEDESTRE
BICICLETA OU MOTO
CARRO DE PEQUENO PORTE
CAMINHÃO OU ÔNIBUS
CARRETA

AV. INT. LARIÓ CÂMLARA
ALACRIM
AV. CAP. NUNO GONÇALVES
NOVA CIDADIA
POSTO SENTADOR
SO ONIBUS
NOVA CIDADIA

10 - AVARIAS VISUALIZADAS PELO AGENTE DE TRÂNSITO

AVARIAS DO VEÍCULO 1

AV. INT. LARIÓ CÂMLARA

☐

AVARIAS DO VEÍCULO 3

☐

AVARIAS DO VEÍCULO 2

VIARO DIANT. EXO PARACHOLIS
NANT. FAROIS ESQ. TELA VISCOS
DIANT. PARTE MECANICA
A VERIFICAR

☐

AVARIAS DO VEÍCULO 4

☐

Autenticação Número do Boletim: 97226 Número da Ocorrência: 896765 Data Registro: 24/11/2017 Hora Registro: 11:23:41 Número/Controle: 7F6FC3C0B646AB63

11 - ☒ Vítima: condutor de ☐ V1 ☐ V2 ☐ V3 ☐ V4 ☐ Pedestre ☐ Testemunha
Passageiro de ☐ V1 ☐ V2 ☐ V3 ☐ V4 Conduzido para: PS CLOVIS SARINHO Presenciou: ☐ Fato ☐ Registro
Nome WALTER DE ANDRADE DE SANTANA
RG N° 002605046 Órgão Expedidor MTD-RN Data de Nascimento 02/09/1977
Endereço _____ N° _____ Fone _____
Bairro _____ Cidade _____ UF _____
Versão _____

Assinatura _____ Hora _____
12 - ☐ Vítima: condutor de ☐ V1 ☐ V2 ☐ V3 ☐ V4 ☐ Pedestre ☐ Testemunha
Passageiro de ☐ V1 ☐ V2 ☐ V3 ☐ V4 Conduzido para: _____ Presenciou: ☐ Fato ☐ Registro
Nome _____
RG N° _____ Órgão Expedidor _____ Data de Nascimento / /
Endereço _____ N° _____ Fone _____
Bairro _____ Cidade _____ UF _____
Versão _____

Assinatura _____ Hora _____
13 - ☐ Vítima: condutor de ☐ V1 ☐ V2 ☐ V3 ☐ V4 ☐ Pedestre ☐ Testemunha
Passageiro de ☐ V1 ☐ V2 ☐ V3 ☐ V4 Conduzido para: _____ Presenciou: ☐ Fato ☐ Registro
Nome _____
RG N° _____ Órgão Expedidor _____ Data de Nascimento / /
Endereço _____ N° _____ Fone _____
Bairro _____ Cidade _____ UF _____
Versão _____

Assinatura _____ Hora _____
14 - ☐ Vítima: condutor de ☐ V1 ☐ V2 ☐ V3 ☐ V4 ☐ Pedestre ☐ Testemunha
Passageiro de ☐ V1 ☐ V2 ☐ V3 ☐ V4 Conduzido para: _____ Presenciou: ☐ Fato ☐ Registro
Nome _____
RG N° _____ Órgão Expedidor _____ Data de Nascimento / /
Endereço _____ N° _____ Fone _____
Bairro _____ Cidade _____ UF _____
Versão _____

Assinatura _____ Hora _____
15 - SOCORRISTA E VEÍCULO UTILIZADO
Placa SANW Cidade _____ UF _____ Marca/Modelo _____
Nome _____ RG N° _____ Órgão Exp. _____
Endereço _____ N° _____
Bairro _____ Cidade _____ Fone _____

16 - IMAGENS / FOTOS ☒ SIM ☒ NÃO AUTUAÇÃO ☐ SIM ☒ NÃO AITN Cód/DESD _____

17 - OBSERVAÇÃO DO AGENTE DE TRÂNSITO
VI FOI ENTREGUE A FABIO DE OLIVEIRA COSTA, CNIA Nº 0554680991X* AMIGO DO CONDUTOR. VI FOI CONDUZIDO AO PS CLOVIS SARINHO COM SINAIS DE FRATURA DE DOZ ALCOS COSTAS, A ESQUERDA, MAS FRATURA DE MANGUELA E HEMORRAGIA TORAX ESQUERDA, SEGUNDA DE HUGO AMORIM, CIR. GERAL. A VIOTO FICOU EMBAIXO DO ONIBUS, O CONDUTOR DE V2 SE APOIANDO NA CENTRAL DE FLAGRANTES EXPOSITIVAMENTE. O CONDUTOR DE V1 SE SUBSTITUIU AO ESTABELECIMENTO, RESULTADO 0.00 km/h.

Nome Completo do Agente JEFFERSON DE LIMA BARROS
POSTO/GRAD.: 255AT PM N° 20000726 Viatura DRE-106 Subunid.: FDPRE
Local e Data NATAL-RN, 11 de NOVEMBRO de 2017

Assinatura do Agente de Trânsito _____
Autenticação Número do Boletim: 97226 Número da Ocorrência: 896765 Data Registro: 24/11/2017 Hora Registro: 11:23:41 Número/Controle: 7F6FC3C0B646AB63

Dräger

PORTARIA INMETRO/DIMEL

NO. 168 DE 03/10/2003

PORTARIA DENATRAN

NO. 128 DE 17/12/2008

LOCAL DE CONTROLE:

Av. INT. MAROCAINHA

ALCOTEST 7410 PLUS RS

NO. EQUIPAM.: ARAC-0483

NO. IMPRESS.: ARAE-5237

NO. AMOSTRA.: 03827

DD. MM. AAAA HH:MM

11.11.2017 18:33

NOME:

JOSE ENCHOS

SOBRENOME:

DA SILVA

DATA DE NASCIMENTO:

31/01/1982

EXAMINADO POR:



SA DA COSTA

*RESULTADO DA ANALISE: *

* 0.00 mg/L *

ASSINATURA:

JOSE ENCHOS DA SILVA

 PREFEITURA DO NATAL A NOVA CIDADE	PREFEITURA DO NATAL SECRETARIA MUNICIPAL DE SAÚDE SERVIÇO DE ATENDIMENTO MÓVEL DE URGÊNCIA SAMU 192 NATAL	 SAMU 192
---	--	---

DECLARAÇÃO

Declaramos para os devidos fins que **WALTEIZE ANDRADE DE SANTANA**, foi atendido por este serviço SAMU 192 Natal, no dia 11/11/2017, aproximadamente às 14h09min, na Avenida Capitão Mor Gouveia, Cidade da Esperança, nesta Cidade. **Sob nº de ocorrência 178930/1**, onde foram feitos os procedimentos de praxe pela equipe de plantão.

Natal, 18 de janeiro de 2018.

Everton da Silva Rocha
 Coordenador Administrativo SAMU 192 Natal
 Matrícula nº 61.096-08

Rua Potiguares, 300 - Dix Sept Rosado - Natal/RN - CEP: 59054-280
 Tel.: (84) 3232-9222 (84) 3232-9211 - e-mail: admsamunatal@yahoo.com.br

FICHA DE REGULAÇÃO - CENA

Nº: 178930/1

Data: 11/11/2017

CHAMADO

TARM: LUCILIA REGINA FREIRE

Rádio Operador: ELLIO PEIXOTO DOS SANTOS

Equipe Enfermagem Cena: COMUNICADOR

VTR: USB 11 (BASE DESCENTRALIZADA NEÓPOLIS)

Médico Regulação: EVANDRO MARTOM DA SILVA

Médico Cena: ROGERIO OSCAR FERNANDES

Usuário Pós-Cena:

Equipe VTR: HUDSON THOMAZ CAVALCANTI - CONDUTOR DE VEÍCULO DE EMERGÊNCIA
LUCINEIDE LUIZ DA ROCHA OLIVEIRA - TECNICO DE ENFERMAGEM

☒ Regulação Médica

☐ Trote

☐ Informação

☐ Engano

☐ Queda da ligação

☐ Sem Médico

☐ Transf./Interação

☐ Eletivo

Cidade: NATAL

Nome do Solicitante: CABO TRINDADE

Telefone: (84) 99994-8371

Nome do Paciente:

VALTERIR ANDRADE

Idade: *

40

ANO(S)

Sexo: *

MASCULINO

☐ Endereço não informado

☐ Coordenadas Informadas

Latitude: -5.8212945 Longitude: -35.2332202

Endereço: AVENIDA CAPITÃO-MOR GOUVEIA

Nº: VP

Bairro: CIDADE DA ESPERANÇA

Outro Bairro:

Referência/Complemento: APOS ROD. NOVA // DIREÇÃO AREN ADAS DUNAS

Unidade de Destino Transferência: HOSPITAL WALFREDO GURGEL

Queixa Primária: COLISAO ONIBUS X MOTO

Quem Solicitou:

Distância do paciente:

Local:

Histórico Regulação Médica:

11/11/2017 14:09:02 - Dr(a). EVANDRO MARTOM DA SILVA

APH: TRAUMA / HD: ACIDENTE MOTO X ÔNIBUS

REGULAÇÃO: PACIENTE VÍTIMA DE COLISÃO COM ÔNIBUS, CONDUTOR DA MOTO FAZIA USO DE CAPACETE. NEGA PERDA DE CONSCIÊNCIA OU VÔMITOS ASSIM COMO SANGRAMENTO. PROVÁVEL FRATURA EM PERNA ESQUERDA.

AÇÃO COM INTERVENÇÃO: USB

PRIORIDADE: VERMELHO

CÓDIGO DE DESLOCAMENTO: CÓDIGO 2

POSSUI CONVÊNIO MÉDICO: NÃO INFORMADO

Apoio:

HORÁRIOS DO CHAMADO

Chamado:
11/11/2017
14:06:37

Saída Local:
11/11/2017
14:57:26

Regulação Médica:
11/11/2017
14:09:02

Chegada Destino:
11/11/2017
15:06:20

Solicitação VTR:
11/11/2017
14:26:45

Liberção Destino:
11/11/2017
15:38:27

Saída VTR:
11/11/2017
14:26:46

Liberção VTR:
11/11/2017
15:38:29

Chegada Local:
11/11/2017
14:32:56

CONVÊNIO MÉDICO PARTICULAR

Paciente possui convênio médico particular?*

☐ Sim ☐ Não ☐ Não informado

CONDUTA

☐ Atendimento na residência ☐ Conduta VTR ☒ Remoção / Transferência
☐ Óbito ☐ Endereço não localizado ☐ Evasão do local ☐ Recusa atendimento ☐ Recusa remoção
☐ Removido por terceiros ☐ Trote

Conduta Equipe de Enfermagem:

11/11/2017 15:02:30 - COMUNICADOR

TARM EZEQUIEL: RAMAL DO POLITRAUMA DO WOLFREDO CONSTANTEMENTE OCUPADO.

11/11/2017 15:09:04 - COMUNICADOR

DR. HUGO CIENTE DE CHEGADA DE PACIENTE. TARM LUCÉLIA.

REMOÇÃO / TRANSFERÊNCIA

☐ Aguardando Vaga

Estabelecimento:

NATAL - HOSPITAL WOLFREDO GURGEL

F:

Vaga Negada - Motivo:

-- SELECIONE --

H. ligação ao serv prop.:

1:1

Recebido por:

Numero do conselho:

Numero da ficha de Remoção:

☐ Vaga Negada

☐ Vaga Zero

Motivo da entrada:

1

Ass:

PERTENCES

Nome receptor:

Cargo receptor:

Descrição dos pertences:

Local deixado pertences:

Data:

Ass:

1/1/1





SESAP/RN - HOSPITAL MONSENHOR WALFREDO GURGEL
PRONTO SOCORRO CLÓVIS SARINHC

BOLETIM DE ATENDIMENTO Nº 54723 /2017

Admissão: 11/11/2017 15:15:03



CIRURGIA GERAL - AMARELO

Paciente: 48149 - WALTERE ANDRADE DE SANTANA (40 a 7 m 9 d)

Nascimento: 02/04/1977 Natural: NATAL.BRASIL

Sexo: M Cor: SEM
INFORMACAO

CNS: CPF: 02835289402

Mãe: MARIA DAS DORES DE ANDRADE SANTANA Pai:

Logradouro: IGNORADO, 1

CEP: 59015380

Bairro: IGNORADO

Cidade: SAO GONCALO DO
AMARANTE

Telefone: 84.88459508

Compl:

Motivo: CONSULTA DE URG/EMERGENCIA

Origem: AMBUL. SAMU NATAL

Tipo: REFERENCIADO

*Empresa:

Fluxograma:

Discriminador:

OBS:

Classificação: 11/11/2017 15:12:34

HORA	P.A.	HGT	SatO2	FiO2	F.R.	F.C.	TEMP.	Glasgow	RTS

HISTÓRIA - CAUSA EFICIENTE DA LESÃO ALEGADA

Queixas: colisão de alto impacto com cervicalgia

Hora: 15:15

Paciente vítima de colisão meio-ônibus
de grande impacto. Voz pinda de consciência, náusea
ou vômitos.

EXAME FÍSICO (PRIMÁRIO)

A	vas aéreas primárias, sem urvica
B	MMAHTEJER. V sem HTE
C	Estafel #C: 100 bpm
D	ICC 15.
E	Don em hexa E

OUTRAS OBSERVAÇÕES:

Abdomen flácido indolor,

11/11/2017 15:25
Assinatura: [assinatura]
Carimbo: [carimbo]

*Saída: -

DIAGNÓSTICO INICIAL - CID

Poli-traumatizado.

EXAME FÍSICO (SECUNDARIO)



SECRETARIA DE ESTADO DA SAÚDE PÚBLICA
HOSPITAL MONSENHOR WALFREDO GURGEL
PRONTO SOCORRO CLÓVIS SARINHO

REQUISIÇÃO DE PARECER

Nome: Walter José Antonio da Silva Idade: 40 Nº Reg: 1165486
Serviço: Ampl. Gêl Enf: 40 Leito: 453

AO SERVIÇO Ortopedia

MOTIVO DA CONSULTA - (Especificar os dados sobre os quais deseja opinião e enumerar os principais sintomas do enfermo).

Paciente Walter José Antonio da Silva
em M.T.E.
Sintomas de dor nos membros
por D. Hausmann
Medic. ultra su. G. G. G.
Soluto. Urethane su. Urethane
G. G. G.

Natal 11 de 11 de 20 11

PARECER

OK

Dr. Leonardo dos S. Correia
Ortopedia e Traumatologia
Cirurgião de Coluna
TEQF 1031 CRM 4647



Missão: Oferecer, no âmbito hospitalar, assistência à saúde para crianças e adultos em situação de emergências clínicas, cirúrgicas, agravos de causas externas, em especial o trauma, de acordo com as melhores práticas científicas e contribuir para o ensino e a pesquisa em saúde à luz dos valores éticos e humanitários.

[illegible]



GOVERNO DO ESTADO RIO GRANDE DO NORTE
Secretaria de Estado da Saúde Pública
Hospital Monsenhor Walfredo Gurgel
Pronto Socorro Clóvis Sarinho

FICHA DE
ACOMPANHAMENTO
SOCIAL

Identificação

Enfermaria: _____ Leito: _____ UTI: _____ Leito: 453
Data de admissão: 11/11/2017 Alta: 1/1/1
Nome: Walter Freire de Santana Naturalidade: Natal/RN
Idade: 40 anos Sexo: ☒ Masculino () Feminino Data de Nascimento: 02/04/1977
RG: 1605045 Estado Civil: União Estável Nível de Instrução: Ensino Médio Incompleto
Filiação: Pai: Walter Freire de Santana
Mãe: Maria dos Dóres de Andrade Santana
Endereço: Rua Francisco Mendes nº 247 Bairro Cabral dos Reis Cidade: São Gonçalo do Amarante
Telefone: _____ () Residencial () Trabalho () Recado
Contato: 9-8602-3860 (fixo) Outros telefones: _____
Composição familiar: Reside com a esposa
Outras informações: Faz uso de () Alcool () Fumo () Drogas () Psicotrópicos

Situação Ocupacional e Vinculação Previdenciária

Atividade desenvolvida: Detalhador Trabalho c/ vínculo empregatício () Não ☒ Sim
() Aposentado () Auxílio doença () BPC () Autônomo () Pensionista () Desempregado
Programas e Serviços: () Passe Livre () Bolsa Família () PETI () PSF () CAPs () SAD
Internação decorrente de acidente de trabalho? () Não () Sim Nome da Empresa: F. Genes

Forma de Acesso ao Serviço

() Sozinho - procurou atendimento () Trazido por familiares ☒ Trazido pelo SAMU
() Socorrido em via pública () Outros meios _____
() Encaminhado: Hospital de origem: _____

Crítérios para Acompanhante

Possui requisitos? () Não ☒ Sim Qual o motivo? Acidente
Portador de deficiência: () Auditiva () Visual () Física () Mental
Responsável pelo paciente: Walter Freire de Santana
Parentesco: Pai Telefone: 9842-1121
Endereço do Responsável: Rua padre Manuel Rodrigues do Nelo nº 41A

Evolução

(Adaptação do paciente ao ambiente hospitalar, condições emocionais, participação da família na internação, visitas recebidas, encaminhamentos, etc.)

paciente vítima de colisão com ônibus de grande impacto

Saída

óbito: Encaminhamento: ITEP () SVO () DO () Obs. _____

Alta hospitalar () Transferência () Destino: _____

Orientações/Encaminhamentos: _____

Missão: Oferecer, no âmbito hospitalar, assistência à saúde para crianças e adultos em situação de emergências clínicas, cirúrgicas, agravos de causas externas, em especial o trauma, de acordo com as melhores práticas clínicas e contribuir para o ensino e a pesquisa em saúde à luz dos valores éticos e humanitários.

Two large, stylized, handwritten-style marks, possibly representing the letters 'G' and 'G', drawn in blue ink. The first mark is a large, sweeping curve that starts from the left and ends with a small dot at the top right. The second mark is a similar curve, starting from the bottom left and ending with a small dot at the top right.



GOVERNO DO ESTADO DO RIO GRANDE DO NORTE

Secretaria de Estado da Saúde Pública

Hospital Monsenhor Walfredo Gurgel

Pronto Socorro Clóvis Sarinho

BOLETIM
OPERATÓRIO

IDENTIFICAÇÃO

Nome: Walterize Andrade Reg. Nº

Diagnóstico pré-operatório:

Indicação terapêutica: Fract do fêmur (fechada) Urgência () Eletiva ()

INTERVENÇÃO

Data: Início: Término: Duração:

Operador: Hausemann Moraes CRM/CRO:

1º Auxiliar: CRM/CRO:

2º Auxiliar: CRM/CRO:

Instrumentador: [assinatura]

Anestesista: CRM/CRO:

RELATÓRIO DA INTERVENÇÃO

- ① Redução + fixação com placa (E)
- ② Curativo

MM/11/17



Dr. Hausemann Moraes
Ortopedista - Traumatologista
CRM 5013 - SPOT 12212

Coleta de material anatomo-patológico: () NÃO () SIM QUAL?

Coleta de material para microbiologia: () NÃO () SIM QUAL?

Missão: Oferecer, no âmbito hospitalar, assistência à saúde para crianças e adultos em situação de emergências clínicas, cirúrgicas, agravos de causas externas, em especial o trauma de acordo com as melhores práticas clínicas e contribuir para o ensino e a pesquisa em saúde à luz dos valores éticos e humanitários.

CONFERE COM ORIGINAL
NATAL 21/01/18
MAT. Nº
SAME
ASSINATURA
ESTRADO
CNPJ Nº 13.042.731/0001-90

**GOVERNO DO ESTADO DO RIO GRANDE DO NORTE**

Secretaria de Estado da Saúde Pública
Hospital Monsenhor Walfredo Gurgel
Pronto Socorro Clóvis Sarinho

**BOLETIM
OPERATÓRIO****IDENTIFICAÇÃO**Nome: VALTECE AUGUSTO DE SAUTAMA

Reg. Nº

Diagnóstico pré-operatório: Fratura de PUNHOSSINHOSE LUMBARIndicação terapêutica: Ritmo de INTERCISO.Urgência (S) Eletiva ()**INTERVENÇÃO**Data: 11/11/14 Início: 17:00 Término: 17:25 Duração: 25 minutosOperador: DR. CARLOS ALADINO

CRM/CRO:

1º Auxiliar: LUIS FERREIROCRM/CRO: 5214

2º Auxiliar:

CRM/CRO:

Instrumentador:

0404020550(3) 5026(503,15)Anestesista: EUTANE

CRM/CRO:

RELATÓRIO DA INTERVENÇÃO

- (1) PUNHOSSINHOSE INTIMA E EXTRA-ORAL;
- (2) Apoiado de tempo ESTÉTICO;
- (3) INTERVENÇÃO ANESTÉSICA local na LUMBOSACRAL e CERVICAL;
- (4) PUNHOSSINHOSES com RTO de RTO Nº 01;

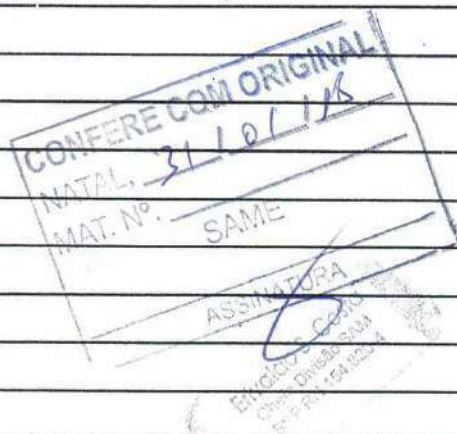

DR. CARLOS ALADINO
#CIRURGIA BUCOFACIAL
52094-1270

Disto - RW
11/11/14

Coleta de material anatomo-patológico: (X) NÃO () SIM QUAL?Coleta de material para microbiologia: (X) NÃO () SIM QUAL?

Missão: Oferecer, no âmbito hospitalar, assistência à saúde para crianças e adultos em situação de emergências clínicas, cirúrgicas, agravos de causas externas, em especial o trauma de acordo com as melhores práticas clínicas e contribuir para o ensino e a pesquisa em saúde à luz dos valores éticos e humanitários.

dite por outros motivos - VALOR - 12.11.17
Não interno

HOSPITAL MONSENHOR WALFREDO GURGEL
Identificação da FIA

Nº FIA: 9018 /2017

Prontuário: 1165542

Paciente: 48149 - WALTEIZE ANDRADE DE SANTANA

Cartão SUS: 404805094026844 CPF: 02835289402

Idade: 40 anos 7 meses 9 dias

Sexo: M

Etnia: SEM

Dt Nasc: 02/04/1977

Estado Civil: NÃO INFORMADO

INFORMACAO

Nome da mãe: MARIA DAS DORES DE ANDRADE SANTANA

Nome do pai:

Rua/Av: IGNORADO

Complemento:

CEP: 59015380

Especialidade: CIRURGICA

Telefone: 84 88459508 84 88459508

Nº:1

Bairro: IGNORADO

Cidade: SAO GONCALO DO AMARANTE

Unidade: POLITRAUMA

Leito: 15

Responsável: WALTEIZE ANDRADE DE SANTANA -

Usuário: GLAUBER STEVEN RAMOS DE MEDEIROS

Admissão: 11/11/2017 15:42:46

Alta:

Óbito:

Dias de permanência:

DIAGNÓSTICO INICIAL: S27.1 - HEMOTÓRAX TRAUMÁTICO

Procedimento da Internação: 412040166 - @FIA_DS_SSM@

OBSERVAÇÕES:

*Destinado ao SAME





GOVERNO DO ESTADO DO RIO GRANDE DO NORTE

Secretaria de Estado da Saúde Pública

Hospital Monsenhor Walfredo Gurgel

Pronto Socorro Clóvis Sarinho

LAUDO PARA
SOLICITAÇÃO DE AIH

LAUDO PARA SOLICITAÇÃO DE INTERNAÇÃO / AUTORIZAÇÃO HOSPITALAR

IDENTIFICAÇÃO DO ESTABELECIMENTO

1 - ESTABELECIMENTO SOLICITANTE		2 - CNES	
3 - ESTABELECIMENTO DO EXECUTANTE		4 - CNES	
IDENTIFICAÇÃO DO PACIENTE			
5 - NOME DO PACIENTE Valteir Andrade L. Santana		6 - Nº DO PROTOCOLO	
7 - CARTÃO NACIONAL / SUS	8 - DATA DE NASCIMENTO	9 - SEXO	MASCULINO 1 FEMININO 2
10 - NOME DA MÃE OU RESPONSÁVEL		11 - TELEFONE DE CONTATO	
12 - ENDEREÇO (RUA, Nº)			
13 - MUNICÍPIO	14 - BAIRRO	15 - UF	16 - CEP

LAUDO TÉCNICO E JUSTIFICATIVA DA INTERNAÇÃO

17 - PRINCIPAIS SINAIS E SINTOMAS CLÍNICOS Politraumatizado, colisão moto-ônibus.			
18 - CONDIÇÕES QUE JUSTIFICAM A INTERNAÇÃO Caso de morte.			
19 - PRINCIPAIS RESULTADOS DE PROVAS DIAGNÓSTICAS (RESULTADOS DOS EXAMES REALIZADOS) Exame Clínico.			
20 - DIAGNÓSTICO INICIAL Pneumotórax E	21 - CID INICIAL S27.1	22 - CID SECUNDÁRIO	23 - LAUDOS ASSOCIADOS SAME

PROCEDIMENTO SOLICITADO

24 - DESCRIÇÃO DO PROCEDIMENTO SOLICITADO Dona com trauma com drenagem fechada.	26 - LEITO / CLÍNICA Gonal.	27 - CARÁTER DA INTERNAÇÃO Urgência.	28 - NOME DO PROFISSIONAL SOLICITANTE
25 - CÓDIGO DO PROCEDIMENTO 912040166.			29 - DT SOLICITAÇÃO / /
			30 - CNS / CPF
			31 - ASSINATURA E CARIMBO (Nº REG. CONSELHO)

PREENCHER EM CASO DE CAUSAS EXTERNAS (ACIDENTES OU VIOLÊNCIAS)

32 - () ACIDENTE DE TRÂNSITO	33 - CNPJ DA SEGURADORA	34 - Nº DO BILHETE	35 - BÔNUS
36 - () ACID. TRABALHO TÍPICO	37 - CNPJ	38 -	40 -
39 - () ACID. TRABALHO TRAJETO		DESCRIÇÃO... CLASSIFICAÇÃO MÉDICA LEGAL	
41 - CID PRINCIPAL			
42 - CID SECUNDÁRIO		43 - ()	44 - () GRAVE 45 - () GRAVÍSSIMA

AUTORIZAÇÃO

46 - NOME DO PROF. AUTORIZADO	50 - NOME DO PROFISSIONAL / PARECER CONTROLE AVALIAÇÃO	54 - Nº DA AUTORIZAÇÃO DA INTERNAÇÃO HOSPITALAR (AIH)
47 - DT AUTORIZ.	51 - DT AUTORIZ.	
48 - CNS / CPF	52	
49 - ASSINATURA E CARIMBO (Nº REG. CONSELHO)	53 - ASSINATURA E CARIMBO (Nº REG. CONSELHO)	

Missão: Oferecer, no âmbito hospitalar, assistência à saúde para crianças e adultos em situação de emergências clínicas, cirúrgicas, agravos de causas externas, em especial o trauma de acordo com as melhores práticas científicas e tecnológicas.

192.168.011.10

HOSPITAL MONSENHOR WALFREDO GURGEL

Missão de Internamento Hospitalar

Nº FIA: 9018 /2017

Trat. Nomenclat

Prontuário: 1165542

dia 19/11/17

Paciente: 48149 - WALTEIZE ANDRADE DE SANTANA

Cartão SUS: 704.805.094 026.844 CPF: 02835289402

Idade: 40 anos 7 meses 9 dias

Sexo: M

Etnia: SEM

Dt Nasc: 02/04/1977

Estado Civil: NÃO INFORMADO

INFORMACAO

Nome da mãe: MARIA DAS DORES DE ANDRADE SANTANA

Nome do pai:

Rua/Av: IGNORADO

Nº:1

Complemento:

Bairro: IGNORADO

CEP: 59015380

Cidade: SAO GONCALO DO AMARANTE

Telefone: 84 88459508 84 88459508

Especialidade: CIRURGICA

Unidade: POLITRAUMA

Leito: 15

Responsável: WALTEIZE ANDRADE DE SANTANA -

Usuário: GLAUBER STEVEN RAMOS DE MEDEIROS

Admissão: 11/11/2017 15:42:46

Alta:

Óbito:

Dias de permanência:

DIAGNÓSTICO INICIAL: S27.1 - HEMOTÓRAX TRAUMÁTICO

412040166 -

DIAGNÓSTICO FINAL:

RESUMO DE ALTA



NATAL, 11 de Novembro de 2017.

ASSINATURA DO MÉDICO RESPONSÁVEL - CRM

Ue ag-Donatista

HOSPITAL MONSENHOR WALFREDO GURGEL

P/ Walteize Andrade de Santana

SUMÁRIO DE ALTA
CIRURGIA GERAL

Paciente admitido neste hospital em 11/11/2017 vítima de colisão moto x ônibus com trauma torácico fechado em HTX esquerdo. Realizou TC de tórax evidenciou hemo/pneumotórax à esquerda.

INTERVENÇÃO CIRÚRGICA: Submetido à drenagem torácica em selo d'água de hemitórax esquerdo.

Paciente evoluiu bem no P.O. Dreno torácico retirado em 17/11/2017, após boa expansão pulmonar evidenciada na radiografia de tórax, com dreno torácico sem débito e sem fuga aérea.

No momento, paciente apresenta-se com BEG, eupneico em O2 ambiente, hemodinamicamente estável (sem uso de DVA), consciente e orientado no tempo e no espaço, recebendo dieta por via oral, funções eliminatórias preservadas, sem queixas torácicas, ausculta pulmonar sem alterações.

Recebe alta da Cirurgia Geral hoje.

ORIENTAÇÕES:

- 1) Seguirá internado neste hospital, aos cuidados da ortopedia;
- 2) Trocar curativo de hemitórax esquerdo em 20/11/2017;
- 3) Retirar ponto de hemitórax esquerdo 24/11/2017;
- 4) Oriento sessões de fisioterapia respiratória;
- 5) Estamos à disposição para reavaliar o paciente se houver intercorrências;
- 6) Não submeter o paciente a anestesia geral nos próximos 14 dias.



Natal (RN), 17/11/2017



GOVERNO DO ESTADO DO RIO GRANDE DO NORTE
Secretaria de Estado da Saúde Pública
Hospital Monsenhor Walfredo Gurgel
Pronto Socorro Clóvis Sarinho

RELATÓRIO DE
HISTÓRIA CLÍNICA
E EXAME FÍSICO

Nome **WALTEIZE ANDRADE DE SANTANA**

Leito:

Idade:

Nº Registro:

HISTÓRIA CLÍNICA E EXAME FÍSICO ADMISSIONAIS

Data:

Hora:

Admissão de paciente muito jovem de sexo
feminino.

Admissão para hospital com instabilidade hemodinâmica e
disfunção respiratória e lesão abdominal com
PTX E.

Realizou TC de abdome = hemoperitônio à
captação.

Em análise de lesão de órgão intra-abdominal.

CPD Infusão PTX E

Dr. Adriano de Sousa Costa
MR. Cirurgia Geral
CRM/RN 8339

Dr. Filipe Gaspar

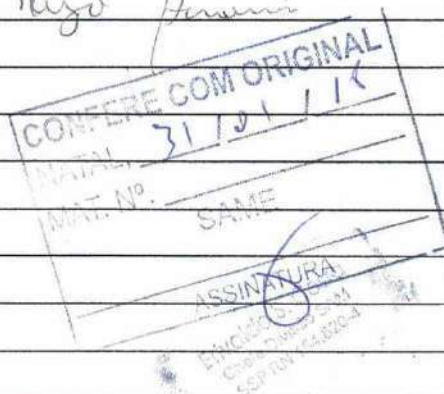

[Handwritten signature]



GOVERNO DO ESTADO DO RIO GRANDE DO NORTE
Secretaria de Estado da Saúde Pública
Hospital Monsenhor Walfredo Gurgel
Pronto Socorro Clóvis Sarinho

EVOLUÇÃO
MULTIDISCIPLINAR

Nome

Walter de Amorim de Sousa

Leito:

Idade:

Nº Registro:

DATA

EVOLUÇÃO MULTIDISCIPLINAR

11/11/11

6 C. G. 6

Atualizado DTx e em pelo d'água
Do sem intercorrências

Dr. Adriano de Sousa Costa
MR. Cirurgia Geral
CRM/RN 8339

12/11/11

6 C. G. 6

210 DPO de DTx e.

Plano de evolução - Segue evoluindo. Examinado
em 02º ambiente. Recebeu bem a dieta.

Elaboração: Flávia

APZ MV + DTx e em boa E.

Exame intercorrências em DTx e

Alimentação e higiene pessoais

DTx e sem reação de defesa, com
fuga de leite

CPZ Aguardado para o de 12h

Dr. Adriano de Sousa Costa
MR. Cirurgia Geral
CRM/RN 8339

31/11/11

6 C. G. 6

6. 2º DPO de DTx e

Recebeu bem a dieta
Examinado em 02º ambiente

DTx e sem reação de defesa, com
fuga de leite

de boa

Dr. Adriano de Sousa Costa
MR. Cirurgia Geral
CRM/RN 8339

CONFERE COM ORIGINAL
NATAL, 31/01/18
MAT. Nº. SAME

Missão: Oferecer, no âmbito hospitalar, assistência à saúde para crianças e adultos em situação de emergências clínicas, crônicas, agravos de causas externas, em especial o trauma, de acordo com as melhores práticas clínicas e contribuir para o ensino e a pesquisa em saúde à luz dos valores éticos e humanitários.

Pronto Socorro Clóvis Sarinho

Secretaria de Estado da Saúde Pública
Hospital Monseñor Walfredo Gurgel

Nº Registro:

Idade:

Letto:

DATA

Missão: Oferecer, no âmbito hospitalar, assistência à saúde para crianças e adultos em situação de emergências clínicas, cirúrgicas, agravos de causas externas, com respeito à dignidade e de acordo com as melhores práticas clínicas e contribuir para o ensino e a pesquisa em saúde à luz dos valores éticos e humanitários.



Prescrição Médica / Evolução Clínica

Paciente: WALTEIZE ANDRADE DE SANTANA

Idade: 40 anos

Convênio: SUS ESTADUAL

Reg.: 125527

Prontuário:

Unidade: POSTO I

Peso: 58,0 kg

Leito: ENFERMARIA 101-C

Admissão: 19/11/17 17:08

17 dia(s) de internação

Diag.: S723 - Fratura da diáfise do fêmur

06/12/2017 19:00

Horários de Aplicação

4843

- | | | | | |
|---|----------------------------|--|--|--|
| 1) DIETA LIVRE, Conforme SND | (SND) | | | |
| 2) SORO FISIOLÓGICO 0,9% 500ML
Uso: 3 frasco, via endovenosa, 24 em 24 horas. | (500 500 500) | | | |
| 3) CEFAZOLINA SODICA 1G (KEFAZOL)
Uso: 1 frasco ampola, via endovenosa, 08 em 08 horas.
ABD 10ML | 00:00, 08:00, 16:00 | | | |
| 4) DIPIRONA 500MG/ML SOL INJ (NOVALGINA) AMP
Uso: 1 ampola, via endovenosa, 06 em 06 horas.
DILUIR EM 8 ML DE ABD | 00:00, 06:00, 12:00, 18:00 | | | |
| 5) TRAMADOL, CLORIDRATO 100MG INJ (TRAMAL)
Uso: 1 ampola, via endovenosa, 12 em 12 horas.
DILUIR EM 100ML DE SFO 0,9% | 22:00, 10:00 | | | |
| 6) RANITIDINA 50MG (25MG/ML) INJ (ANTAK)
Uso: 1 ampola, via endovenosa, 12 em 12 horas. | 22:00, 10:00 | | | |
| 7) METOCLOPRAMIDA 5MG/ML 2ML (PLASIL)
Uso: 1 ampola, via endovenosa, 08 em 08 horas Se Necessário. | (SN) | | | |
| 8) RIVAROXABANA 10MG COM (XARELTO)
Uso: 1 comprimido, via oral, Uma vez ao dia. | 06:00 | | | |
| 9) CIPROFLOXACINO 500MG COM (CIPRO)
Uso: 1 comprimido, via oral, 12 em 12 horas. | 22:00, 10:00 | | | |
| 10) DIMETICONA 75MG/ML 40 GOTAS (DOSE)
Uso: 1 flaconete, via oral, 06 em 06 horas. | 00:00, 06:00, 12:00, 18:00 | | | |
| 11) CURATIVO, Pela manhã | (M) | | | |
| 12) SINAIS VITAIS (SSVV + CCGG), 06 em 06 horas | (ROTINA) | | | |

Dr. HERMANN COSTA GOMES
CRM - 4843

HOSPITAL MEMORIAL
Av. Juvenal Lamartine, 979
Tiroi 58.522-820 Natal / RN
Confere com original
Em, / /



Prescrição Médica / Evolução Clínica

Paciente: WALTERE ANDRADE DE SANTANA Idade: 40 anos
Convênio: SUS ESTADUAL Reg.: 125527 Prontuário:
Unidade: POSTO I Peso: 58,0 kg
Leito: ENFERMARIA 101-C
Admissão: 19/11/17 17:08 18 dia(s) de internação
Diag.: S723 - Fratura da diáfise do fêmur

07/12/2017 19:00

Horários de Aplicação

1453

- | 1) | DIETA LIVRE, Conforme SND | (SND) | | |
|-----|--|----------------------------|--|--|
| 2) | SORO FISIOLÓGICO 0,9% 500ML
Uso: 3 frasco, via endovenosa, 24 em 24 horas. | (500 500 500) | | |
| 3) | CEFAZOLINA SODICA 1G (KEFAZOL)
Uso: 1 frasco ampola, via endovenosa, 08 em 08 horas.
ABD 10ML | 00:00, 08:00, 16:00 | | |
| 4) | DIPIRONA 500MG/ML SOL INJ (NOVALGINA) AMP
Uso: 1 ampola, via endovenosa, 06 em 06 horas.
DILUIR EM 8 ML DE ABD | 00:00, 06:00, 12:00, 18:00 | | |
| 5) | TRAMADOL, CLORIDRATO 100MG INJ (TRAMAL)
Uso: 1 ampola, via endovenosa, 12 em 12 horas.
DILUIR EM 100ML DE SFO 0,9% | 22:00, 10:00 | | |
| 6) | RANITIDINA 50MG (25MG/ML) INJ (ANTAK)
Uso: 1 ampola, via endovenosa, 12 em 12 horas. | 22:00, 10:00 | | |
| 7) | METOCLOPRAMIDA 5MG/ML 2ML (PLASIL)
Uso: 1 ampola, via endovenosa, 08 em 08 horas Se Necessário. | (SN) | | |
| 8) | RIVAROXABANA 10MG COM (XARELTO)
Uso: 1 comprimido, via oral, Uma vez ao dia. | 06:00 | | |
| 9) | CIPROFLOXACINO 500MG COM (CIPRO)
Uso: 1 comprimido, via oral, 12 em 12 horas. | 22:00, 10:00 | | |
| 10) | DIMETICONA 75MG/ML 40 GOTAS (DOSE)
Uso: 1 flaconete, via oral, 06 em 06 horas. | 00:00, 06:00, 12:00, 18:00 | | |
| 11) | CURATIVO, Pela manhã | | | |
| 12) | SINAIS VITAIS (SSVV + CCGG), 06 em 06 horas | (ROTINA) | | |

Dr. Gino Gorrichategui
Cirurgião Maxilofacial
CRM/RN 1453

Dr. GINO ANTONIO GORRICHATEGUI VASQUEZ
CRM - 1453

HOSPITAL MEMORIAL
Av. Juvenal Lamas, 879
Tiro 58.822-428 Natal / RN
Confira com original
Em, ___/___/___

08/12/17

Dr. Gino Gorrichategui
Cirurgião Maxilofacial
CRM/RN 1453



Hospital Memorial de Natal
AV. JUVENAL LAMARTINE, 979 - TIROL - NATAL/RN
Fone: (84)3133-4200 / Fax: (84)3102-1228
hmemorial@veloxmail.com.br

REGISTRO DIÁRIO DE ENFERMAGEM

Dados do Paciente

Paciente: **WALTEIZE ANDRADE DE SANTANA**

Registro: **125527** N° Internação: **1**

Nascimento: **02/04/1977** 40 anos Data Internação: **19/11/2017 17:08:40**

Leito: **ENFERMARIA 101-C**

ESTADO GERAL

Alerta

Decúbido Dorsal

Corado

Acianótico

Higiene

Com auxílio

Respiração

O2 Ambiente

Deambulação

Restrito ao leito

Eliminaç.Vesicais: PRESENTE

Eliminaç.Intestinais: AUSENTE

SINAIS VITAIS

Pres.Arterial: 110 X 70

Pulso: 87

Temperatura: 36

°C Respiração: 21

Saturação O2:

Glicose no sangue:

ACESSO VENOSO

AVP

DIETA

Oral

Aceita Total

Obs:

QUEIXAS DO PACIENTE

Observações Gerais:

PACIENTE EM PRE OPERATORIO DE FRATURA DE FEMUR, CONCIENTE, ORIENTADO, O2 AMBIENTE, MANTÉM HVP FLUIDO S.F 0.9%, AFERIDOS SSVV, ACEITOU A DIETA OFERECIDA, AGUARDA MARCAR CIRURGIA, AOS CUIDADOS DA EQUIPE.

20/11/2017 20:26:41

COREN - 673863

MARIA EDIVANIA DE OLIVEIRA LEITE

ESTADO GERAL

Alerta

Sentado

Corado

Cianótico

Higiene

Com auxílio

EQUIPE

Respiração

O2 Ambiente

Deambulação

Restrito ao leito

Eliminaç.Vesicais: PRESENTE

Eliminaç.Intestinais: AUSENTE

SINAIS VITAIS

Pres.Arterial: 130 X 80

Pulso: 78

Temperatura: 36

°C Respiração: 20

Saturação O2: 96

Glicose no sangue:

ACESSO VENOSO

HVP

DIETA

Oral

Aceita Total

Obs:

QUEIXAS DO PACIENTE

SEM QUEIXAS

Observações Gerais:

PACIENTE SEGUE EM PRE OPERATORIO DE FRATURA DE FEMUR, + TRACAO, ALEGA FRATURA DE MANDIBULA AMC, CONSCIENTE E ORIENTADO, EM O2 AMBIENTE, VVSS, ESTAVEIS, HIGIENIZADO E TROCADO ROUPA DE CAMA + MASSAGEM DE CONFORTO, NA HV, MEDICADO NOS HORARIOS PRESCRITOS, SEGUE EM REPOUSO NO LEITO AOS CUIDADOS DA EQUIPE

21/11/2017 10:45:39

COREN - 188163

MARIA ELIZABETE LEITAO RODRIGUES

~~Limpeza: S.F. 0.9% CAZES, LUVA DE PROCEDIMENTO E MIO~~

~~Tipo de Ferida: LIMPA~~

Localização: FEMUR (TRACÃO) + DRENO DE TORAX

Condições do Leito: SEM PRESENÇA DE EXSUDATO

EXSUDATO DA FERIDA

☐ Seroso

☐ Purulento

☐ Sanguinolento

☐ Serossanguinolento

☐ Piosanguinolento

☒ Sem Exsudato

PELE - PERILESIONAL

☐ Inteira

☐ Escoriada

☐ Sinal Flogísticos

☐ Descamada

☐ Alergica/Dermatite

☐ Macerada

Quantidade: Selecione uma opc

Odor: Selecione uma opc

BORDAS

☐ Distúrbio

☐ Regulares

☐ Irregulares

OBSERVAÇÕES GERAIS

HOSPITAL MEMORIAL
Av. Juvenal Lamartine, 979
Tirol 58.522-020 Natal / RN
Confira com original
Em, 1/1

21/11/2017 18:51

COREN - 988653

BRENDA SANDRINELLE FIGUEIREDO DE LIMA



Hospital Memorial de Natal
AV. JUVENAL LAMARTINE, 979 - TIROL - NATAL/RN
Fone: (84)3133-4200 / Fax: (84)3102-1228
hmemorial@veloxmail.com.br

REGISTRO DIÁRIO DE ENFERMAGEM

Dados do Paciente

Paciente: **WALTEIZE ANDRADE DE SANTANA**

Registro: **125527** N° Internação:

Nascimento: **02/04/1977** 40 anos Data Internação: **19/11/2017 17:08:40** Leito: **ENFERMARIA 101-C**

ESTADO GERAL

Corado
Cianótico

Higiene
Com auxílio
Respiração
O2 Ambiente
Deambulação
Restrito ao leito

Eliminaç. Vesicais: **PRESENTE**

Eliminaç. Intestinais: **AUSENTE NO MOMENTO**

SINAIS VITAIS

Pres. Arterial: **130** X **70** Pulso: **78** Temperatura: **36** °C Respiração: **20** Saturação O2: Glicose no sangue:

ACESSO VENOSO

DIETA
Oral Aceita Total
Obs:

QUEIXAS DO PACIENTE

Observações Gerais:

PACIENTE EM PRE OPERATORIO DE FRATURA DE FEMUR COM TRACAO .ALEGA FRATURA DE MANDIBULA AMC , CONSCIENTE E ORIENTADO .EM O2 AMBIENTE , VVSS ESTAVEIS , NA HV .MEDICADO NOS HORARIOS PRESCRITOS , SEGUE NO LEITO AOS CUIDADOS DA EQUIPE.

21/11/2017 14:21:13

COREN - 1005134

ELIANE SANTOS RODRIGUES

OBSERVAÇÕES GERAIS

PACIENTE PERDEU ACESSO FOI REPUCIONADO COM JELCO DE Nº22 COM EXITO, USADO 1 JELCO 22 + ALGODAO + MICROPORE.

21/11/2017

COREN - 1005134

ELIANE SANTOS RODRIGUES

ESTADO GERAL

Corado
Acianótico

Higiene
Com auxílio
Respiração
O2 Ambiente
Deambulação
Restrito ao leito

Eliminaç. Vesicais:

Eliminaç. Intestinais:

SINAIS VITAIS

Pres. Arterial: **140** X **80** Pulso: **83** Temperatura: **36,7** Respiração: **20** Saturação O2: **1** Glicose no sangue:

ACESSO VENOSO

DIETA

Obs:

HOSPITAL MEMORIAL
Av. Juvenal Lamartine, 979
Tirol 59.022-020 Natal
Em Contato com origem

QUEIXAS DO PACIENTE
REFERIR DOR MEDICADA

Observações Gerais:

PACIENTE NO PRE OPERATORIO POR FRATURA DE FEMUR, COM TRACAO ESQUELETICA, COM FRATURA DE MAXILAR, SEQUE AGUARDANDO PROCEDIMENTO.

21/11/2017 21:03:52

COREN - 24C

KATIA MARIA VASCONCELOS TORRES



Hospital Memorial de Natal
AV. JUVENAL LAMARTINE, 979 - TIROL - NATAL/RN
Fone: (84)3133-4200 / Fax: (84)3102-1228
hmemorial@veloxmail.com.br

REGISTRO DIÁRIO DE ENFERMAGEM

Dados do Paciente

Paciente: **WALTEIZE ANDRADE DE SANTANA**

Registro: **125527** N° Internação: **1**

Nascimento: **02/04/1977 40 anos** Data Internação: **19/11/2017 17:08:40**

Leito: **ENFERMARIA 101-C**

ESTADO GERAL

Alerta

Decúbito Dorsal

Corado

Acianótico

Higiene

Com auxílio

Respiração

O2 Ambiente

Deambulação

Restrito ao leito

Eliminaç. Vesicais: PRESENTES

Eliminaç. Intestinais: AGUARDA

SINAIS VITAIS

Pres. Arterial: 120 X 70

Pulso: 81

Temperatura: 36

°C Respiração: 21

Saturação O2: 95

Glicose no sangue:

ACESSO VENOSO

DIETA

Oral

Aceita Total

Obs:

QUEIXAS DO PACIENTE

SEM QUEIXAS NO MOMENTO.

Observações Gerais:

PACIENTE EM PRÉ OPERATÓRIO DE FRATURA DE FÊMUR ESQUERDO COM TRACÃO, TRANS-ESQUELÉTICA, + FRATURA DE MAXILAR?, CONSCIENTE, ORIENTADO, EM O2 AMBIENTE, DIETA POR VO, COM ACEITAÇÃO REGULAR, NA HVP EM MSD COM MEDICAÇÕES DE HORÁRIO CPM, DIURESE ESPONTÂNEA, AFERIDO SSVV, SEM ALTERAÇÕES, PCT HIGIENIZADO POR BANHO NO LEITO TROCADO ROUPAS DE CAMA E VESTES PESSOAIS, SEGUE NO LEITO AOS CUIDADOS DA EQUIPE DE ENFERMAGEM.

22/11/2017 09:56:38

OUT - 1195439

BRUNA THAIS OLIVEIRA CORTEZ

Limpeza: S.F0.9%,GAZES,LUVA DE PROCEDIMENTO E MIC

Tipo de Ferida: LIMPA

Localização: FEMUR(TRACÃO) DRENO DE TORAX

Condições do Leito: SEM PRESENÇA DE EXSUDATO.

EXSUDATO DA FERIDA

☐ Seroso

☐ Purulento

☐ Sanguinolento

☐ Serossanguinolento

☐ Piosanguinolento

☒ Sem Exsudato

PELE - PERILESIONAL

☒ Integra

☐ Escoriada

☐ Sinal Flogísticos

☐ Descamada

☐ Alergica/Dermatite

☐ Macerada

Quantidade: Selecione uma opc

Odor: Selecione uma opc

BORDAS

☐ Distintas

☒ Regulares

☐ Irregulares

OBSERVAÇÕES GERAIS

22/11/2017 10:31:44

COREN - 968653

BRENDA SANDRINELLE FIGUEIREDO DE LIMA

ESTADO GERAL

Alerta

Decúbito Dorsal

Corado

Acianótico

Higiene

Com auxílio

Respiração

O2 Ambiente

Deambulação

Restrito ao leito

Eliminaç. Vesicais: PRESENTES

Eliminaç. Intestinais: AGUARDA

SINAIS VITAIS

Pres. Arterial: 120 X 80

Pulso: 83

Temperatura: 36,8

°C Respiração: 20

Saturação O2: 95

Glicose no sangue:

ACESSO VENOSO

DIETA

Oral

Aceita Total

Obs:

QUEIXAS DO PACIENTE

SEM QUEIXAS NO MOMENTO.

Observações Gerais:

PACIENTE EM PRÉ OPERATÓRIO DE FRATURA DE FÊMUR ESQUERDO COM TRACÃO, TRANS-ESQUELÉTICA, + FRATURA DE MAXILAR?, CONSCIENTE, ORIENTADO, EM O2 AMBIENTE, DIETA POR VO, COM ACEITAÇÃO REGULAR, NA HVP EM MSD COM MEDICAÇÕES DE HORÁRIO CPM, DIURESE ESPONTÂNEA, AFERIDO SSVV, SEM ALTERAÇÕES, SEGUE NO LEITO AOS CUIDADOS DA EQUIPE DE ENFERMAGEM.

22/11/2017 14:14:16

OUT - 1195439

BRUNA THAIS OLIVEIRA CORTEZ

REGISTRO DIÁRIO DE ENFERMAGEM

Dados do Paciente

Paciente: **WALTEIZE ANDRADE DE SANTANA**

Registro: **125527** Nº Internação:

Nascimento: **02/04/1977 40 anos** Data Internação: **19/11/2017 17:08:40**

Leito: **ENFERMARIA 101-C**

ESTADO GERAL

Higiene
Com auxílio

Respiração
O2 Ambiente

Corado

Acianótico

Deambulação
Com auxílio

Eliminaç.Vesicais:

Eliminaç.Intestinais:

SINAIS VITAIS

Pres.Arterial: **130 X 80**

Pulso: **80**

Temperatura: **36,2** °C Respiração: **20**

Saturação O2: **98**

Glicose no sangue:

ACESSO VENOSO

DIETA

Oral

Aceita Total

Obs:

QUEIXAS DO PACIENTE

Observações Gerais:

PACIENTE EM PRÉ OPERATÓRIO DE FRATURA DE FÊMUR (E) COM TRACÃO.

TRANS-ESQUELÉTICA + FRATURA DE MAXILAR? CONSCIENTE, ORIENTADO, EM O2

AMBIENTE, DIETA POR VO. NA HVP EM MSD COM MEDICAÇÕES DE HORARIO CONFORME

PRESCRIÇÃO MEDICA, DIURESE ESPONTÂNEA, AFERIDO SSVV, SEM ALTERAÇÕES, SEGUE

NO LEITO AOS CUIDADOS DA EQUIPE DE ENFERMAGEM.

22/11/2017 19:54:43

COREN - 571218

FRANCISCA GORETE HENRIQUE GOMES

ESTADO GERAL

Higiene
Com auxílio

Respiração
O2 Ambiente

Corado

Acianótico

Deambulação
Com auxílio

Eliminaç.Vesicais:

Eliminaç.Intestinais:

SINAIS VITAIS

Pres.Arterial: **120 X 70**

Pulso: **72**

Temperatura: **36,2** °C Respiração: **19**

Saturação O2:

Glicose no sangue:

ACESSO VENOSO

DIETA

Oral

Aceita Total

Obs:

QUEIXAS DO PACIENTE

Observações Gerais:

PACIENTE EM PRÉ OPERATÓRIO DE FRATURA DO FEMUR ESQ + TRACAO

-TRANS-ESQUELÉTICA + FRATURA DO MAXILAR RESTRITO NO LEITO AFERIDO SSVV DIETA

VIA ORAL COM HVP COM MEDICAÇÃO DE HORARIO CONFORME PRESCRIÇÃO MEDICA, FOI

HIGIENIZADO E TROCADO ROUPAS DE CAMA, SEGUE AOS CUIDADO DA EQUIP

23/11/2017 09:19:19

COREN - 331991

ALEXSANDRO FERNANDES DE SOUSA

Limpeza: S.FU, 9%, GAZES, LUVA DE PROCEDIMENTO, E MIO

Tipo de Ferida: LIMPA

Localização: TRACÃO (FEMUR) DRENO DE TORAX

Condições do Leito: SEM PRESENÇA DE EXSUDATO.

EXSUDATO DA FERIDA

☐ Seroso

☐ Purulento

☐ Sanguinolento

☐ Serossanguinolento

☐ Piosanguinolento

☒ Sem Exsudato

PELE - PERILESIONAL

☒ Integra

☐ Escoriada

☐ Sinal Flogísticos

☐ Descamada

☐ Alergica/Dermatite

☐ Macerado

Quantidade: Selecione uma opc

Odor: Selecione uma opc

BORDAS

☐ Distintas

☐ Regulares

☐ Irregulares

OBSERVAÇÕES GERAIS

HOSPITAL MEMORIAL
 Av. Juvenal Lamartine, 979
 Tirol 58.922-920 Natal / RN
 Confira com original
 Em 23/11/2017 10:55:46
 COREN - 968653
 BRENDA SANDRINELLE FIGUEIREDO

REGISTRO DIÁRIO DE ENFERMAGEM

Dados do Paciente

Paciente: **WALTEIZE ANDRADE DE SANTANA**

Registro: **125527** Nº Internação:

Nascimento: **02/04/1977** 40 anos Data Internação: **19/11/2017 17:08:40** Leito: **ENFERMARIA 101-C**

ESTADO GERAL

Higiene
Com auxílio
Respiração
O2 Ambiente
Deambulação
Restrito ao leito

Corado
Cianótico

Eliminac. Vesicais: **PRESENTE**

Eliminac. Intestinais: **AUSENTE NO MOMENTO**

SINAIS VITAIS

Pres. Arterial: **120 X 80** Pulso: **72** Temperatura: **36** °C Respiração: **19** Saturação O2: Glicose no sangue:

ACESSO VENOSO

DIETA
Oral Aceita Total
Obs:

QUEIXAS DO PACIENTE

Observações Gerais:

PACIENTE EM PRE OPERATORIO DE FRATURA DO FEMUR ESQ + TRACAO TRANS-ESQUELETICA + FRATURA DO MAXILAR, NA HV, COM MEDICACAO DE HORARIO, CONSCIENTE, ORIENTADO, AFERIDO SSVV, SEGUE NO LEITO AOS CUIDADO DA EQUIPE

23/11/2017 14:14:16

COREN - 1005134
ELIANE SANTOS RODRIGUES

ESTADO GERAL

Alerta
Decubito Dorsal
Ativo no Leito
Corado
Cianótico

Higiene
Com auxílio
Respiração
O2 Ambiente
Deambulação
Restrito ao leito

Eliminac. Vesicais: **PRESENTE**

Eliminac. Intestinais: **AUSENTE**

SINAIS VITAIS

Pres. Arterial: **120 X 90** Pulso: **80** Temperatura: **36,3** °C Respiração: **20** Saturação O2: **94** Glicose no sangue:

ACESSO VENOSO

DIETA
Oral Aceita Total
Obs: JEJUM APÓS ZERO HORA.

QUEIXAS DO PACIENTE
SEM QUEIXAS
SEM QUEIXAS

Observações Gerais:

PACIENTE DE 40 ANOS SEGUE NO PBS OPERATORIO DE ARTROPLASTIA DO JOELHO, CIRURGIA SUSPensa, FOI COMUNICADO A COPA, AFERIDO OS SSVV, ADM MEDICACAO CONFORME PRESCRICAO MEDICA, COM CIRURGIA PARA AMANHÃ 24/11/17, APÓS 07:00H.

23/11/2017 21:12:03

23/11/2017 21:04:40

COREN - 431727

EDMILSON BASILIO DO NASCIMENTO

EDMILSON BASILIO DO NASCIMENTO

OBSERVAÇÕES GERAIS

PACIENTE EM PRE OPERATORIO DE FEMUR, CONSCIENTE, ORIENTADO EM O2 AMBIENTE, COM CIRURGIA SUSPensa, FOI COMUNICADO A COPA, AFERIDO OS SSVV, ADM MEDICACAO CONFORME PRESCRICAO MEDICA, SEGUE NO LEITO AOS CUIDADOS DA EQUIPE DE PLANTÃO.

HOSPITAL MEMORIAL
Av. Juvenal Lamartine, 979
Tirol 58.922-420 Natal / RN
Conferir com original
Em, / /

Dayana de Araújo

24/11/2017
COREN - 1457693
DAYANA DE ARAUJO

REGISTRO DIÁRIO DE ENFERMAGEM

Paciente: **WALTEIZE ANDRADE DE SANTANA**

Dados do Paciente

Nascimento: **02/04/1977** 40 anos Data Internação: **19/11/2017 17:08:40**

Registro: **125527** Nº Internação:
 Leito: **ENFERMARIA 101-C**

ESTADO GERAL

Corado

Cianótico

Higiene
Com auxílio

Respiração
O2 Ambiente

Deambulação
Com auxílio

Eliminaç. Vesicais:

SINAIS VITAIS

Pres.Arterial: **12** X **80**

Pulso: **89**

Temperatura: **36,2** °C

Respiração: **20**

Saturação O2: **96**

Glicose no sangue:

ACESSO VENOSO

DIETA

Oral

Obs:

Aceita Total

QUEIXAS DO PACIENTE

Observações Gerais:

PACIENTE EM PRE OPERATORIO DE FRATURA DO FEMUR ESQ. + TRACAO TRANS-ESQUELETICA + FRATURA DO MAXILAR, NA HV, COM MEDICACAO DE HORARIO, CONSCIENTE, ORIENTADO, AFERIDO SSVV, SEGUE NO LEITO AOS CUIDADOS DA EQUIPE

24/11/2017 20:24:11 *Francisca Gorete Henrique Gomes*
 COREN - 571216
 FRANCISCA GORETE HENRIQUE GOMES

ESTADO GERAL

Corado

Cianótico

Higiene
Com auxílio

Respiração
O2 Ambiente

Deambulação
Com auxílio

Eliminaç. Vesicais:

SINAIS VITAIS

Pres.Arterial: **120** X **80**

Pulso: **82**

Temperatura: **36,5** °C

Respiração: **20**

Saturação O2:

Glicose no sangue:

ACESSO VENOSO

DIETA

Oral

Obs:

Aceita Total

QUEIXAS DO PACIENTE

Observações Gerais:

paciente em pre operatorio de fratura do femur + tração trans-esqueletica + fratura do da face restrito no leito aferido dieta via oral, foi higienizado e trocado roupas de cama, segue aos cuidados da equipe

25/11/2017 11:39:11 *Alexsandro*
 COREN - 331991
 ALEXSANDRO FERNANDES DE SOUSA

ESTADO GERAL

Alerta

Ativo no Leito

Corado

Cianótico

Higiene
Com auxílio

Respiração
O2 Ambiente

Deambulação

Restrito ao leito

EQUIPE

Eliminaç. Vesicais: **PRESENTE**

SINAIS VITAIS

Pres.Arterial: **111** X **70**

Pulso: **78**

Temperatura: **36** °C

Respiração: **20**

Saturação O2:

Glicose no sangue:

ACESSO VENOSO

DIETA

Oral

Obs:

Aceita Total

Observações Gerais:

PACIENTE SEGUE EM PRE OPERATORIO DE FRATURA DE FEMUR + TRACAO ESQUELETICA, E PRE DE FRATURA DE MAXILAR, CONSCIENTE E ORIENTADO, EM O2 AMBIENTE, VVSS ESTAVEIS, ACEITOU DIETA OFERECIDA, COM DIURESE PRESENTE E ESPONTANEA, NA HV EM USO DE ATB (CEFALOTINA) MEDICADO NOS HORARIOS PRESCRITOS, SEGUE EM REPOUSO AOS CUIDADOS DA EQUIPE. AMC.

25/11/2017 16:32:34 *Elizabete*
 COREN - 283
 MARIA ELIZABETE LEITAO RODRIGUES

HOSPITAL MEMORIAL
 AV. JUVENAL LAMARTINE 979
 NATAL/RN 58042-900
 Fone: (84) 3133-4200
 hmemorial@veloxmail.com.br
 QUEIXAS DO PACIENTE
 SEM QUEIXAS
 Em, 1/1



Hospital Memorial de Natal
AV. JUVENAL LAMARTINE, 979 - TIROL - NATAL/RN
Fone: (84)3133-4200 / Fax: (84)3102-1228
hmemorial@veloxmail.com.br

REGISTRO DIÁRIO DE ENFERMAGEM

Dados do Paciente

Paciente: **WALTEIZE ANDRADE DE SANTANA**

Registro: **125527** N° Internação: **1**

Nascimento: **02/04/1977** 40 anos Data Internação: **19/11/2017 17:08:40**

Leito: **ENFERMARIA 101-C**

ESTADO GERAL

Alerta

Decúbido Dorsal

Corado

Acianótico

Higiene
Com auxílio

Respiração
O2 Ambiente

Deambulação
Restrito ao leito

Eliminaç.Vesicais: **PRESENTE**

Eliminaç.Intestinais: **AUSENTE**

SINAIS VITAIS

Pres.Arterial: **120** X **70**

Pulso: **73**

Temperatura: **36,6** °C Respiração: **20**

Saturação O2: **99**

Glicose no sangue:

ACESSO VENOSO

AVP/MSD

DIETA
Oral

Aceita Total

Obs:

QUEIXAS DO PACIENTE

SEM QUEIXAS.

Observações Gerais:

PACIENTE DE 40 ANOS SEGUE NO PRÉ OPERATORIO DE FRATURA DO FÊMUR ESQUERDO, COM MIE NA TRACÃO TRANS ESQUELETICA FOI MEDICADO DE ACORDO COM PRESCRIÇÃO MEDICA, AGUARDANDO PROGRAMAR CIRURGIA.

25/11/2017 21:07:16

COREN - 431727

EDMILSON BASILIO DO NASCIMENTO

Edmilson

ESTADO GERAL

Corado

Cianótico

Higiene
Com auxílio

Respiração
O2 Ambiente

Deambulação
Com auxílio

Eliminaç.Vesicais:

Eliminaç.Intestinais:

SINAIS VITAIS

Pres.Arterial: **120** X **70**

Pulso: **78**

Temperatura: **36,5** °C Respiração: **19**

Saturação O2:

Glicose no sangue:

ACESSO VENOSO

DIETA

Oral

Aceita Total

Obs:

QUEIXAS DO PACIENTE

Observações Gerais:

PACIENTE EM PRÉ OPERATORIO DE FRATURA DO FEMUR + TRACÃO TRANS-ESQUELETICA + FRATURA DA FACE, RESTRITO NO LEITO AFERIDO SSVV DIURES ESPONTANIA COM HVP + MEDICAÇÃO D E HORARIO CONFORME PRESCRIÇÃO MEDICA, FOI HIGIENIZADO E TROCADO ROUPAS DE CAMA, FOI PUNÇIONADO CO JELCO Nº22 EQUIPO MACRO ALGODAO ESPARADRAPO POR TER FEITO 72 HORAS, SEGUE AOS CUIDADO D A EQUIP

26/11/2017 10:34:56

COREN - 331991

ALEXSANDRO FERNANDES DE SOUSA

Alexsandro

ESTADO GERAL

Corado

Acianótico

Higiene
Com auxílio

Respiração
O2 Ambiente

Deambulação
Restrito ao leito

Eliminaç.Vesicais: **PRESENTE**

Eliminaç.Intestinais: **AUSENTE NO MOMENTO**

SINAIS VITAIS

Pres.Arterial: **120** X **80**

Pulso: **80**

Temperatura: **36**

Respiração: **19**

Saturação O2:

Glicose no sangue:

ACESSO VENOSO

DIETA

Oral

Aceita Total

Obs:

Observações Gerais:

PACIENTE EM PRÉ OPERATORIO DE FRATURA DE FÊMUR ESQUERDO, COM TRACÃO TRANS ESQUELETICA + PRE DE MAXILAR, NA HV, COM MEDICAÇÃO DE HORARIO, CONSCIENTE, ORIENTADO, AFERIDOS SINAIS VITAIS, SEGUE NO LEITO AOS CUIDADOS DA EQUIPE.

26/11/2017 14:35:16

COREN - 100

ELIANE SANTOS RODRIGUES

HOSPITAL MEMORIAL
AV. JUVENAL LAMARTINE, 979 - TIROL - NATAL/RN
Fone: (84)3133-4200 / Fax: (84)3102-1228
hmemorial@veloxmail.com.br
Confere com original
Em, 11



Hospital Memorial de Natal
AV. JUVENAL LAMARTINE, 979 - TIROL - NATAL/RN
Fone: (84)3133-4200 / Fax: (84)3102-1228
hmemorial@veloxmail.com.br

REGISTRO DIÁRIO DE ENFERMAGEM

Dados do Paciente

Paciente: **WALTEIZE ANDRADE DE SANTANA**

Registro: **125527** Nº Internação: **1**

Nascimento: **02/04/1977** 40 anos Data Internação: **19/11/2017 17:08:40**

Leito: **ENFERMARIA 101-C**

ESTADO GERAL

Corado

Acianótico

Higiene
Com auxílio

Respiração
O2 Ambiente

Deambulação
Com auxílio

Eliminaç. Intestinais:

Eliminaç. Vesicais:

SINAIS VITAIS

Pres. Arterial: **120** X **90**

Pulso: **86**

Temperatura: **36,4** °C Respiração: **20**

Saturação O2:

Glicose no sangue:

ACESSO VENOSO

DIETA

Oral

Aceita Total

Obs:

QUEIXAS DO PACIENTE

Observações Gerais:

PACIENTE EM PRE OPERATORIO DE FRATURA DO FEMUR ESQ. + TRACAO TRANS-ESQUELETICA + FRATURA DO MAXILAR, NA HV. COM MEDICACAO DE HORARIO, CONSCIENTE, ORIENTADO, AFERIDO SSVV, SEGUE NO LEITO AOS CUIDADO DA EQUIPE AMC

26/11/2017 20:07:26 *Francisca Gorete Henrique Gomes*
COREN - 571216
FRANCISCA GORETE HENRIQUE GOMES

ESTADO GERAL

Corado

Cianótico

Higiene
Com auxílio

Respiração
O2 Ambiente

Deambulação
Com auxílio

Eliminaç. Intestinais:

Eliminaç. Vesicais:

SINAIS VITAIS

Pres. Arterial: **110** X **80**

Pulso: **74**

Temperatura: **36,5** °C Respiração: **18**

Saturação O2:

Glicose no sangue:

ACESSO VENOSO

DIETA

Oral

Aceita Total

Obs:

QUEIXAS DO PACIENTE

Observações Gerais:

PACIENTE EM PRE OPERATORIO DE FRATURA DO FEMUR + TRACAO TRANS-ESQUELETICA + DE PRE DE FRATURA DE MAXILA RESTRITO NO LEITO AFERIDO SSVV, FOI HIGIENIZADO E TROCADO ROUPAS DE CAMA COM HVP COM MEDICACAO DE HORARIO CONFORME PRESCRICAO MEDICA, SEGUE AOS CUIDADO DA EQUIPE

27/11/2017 09:22:34 *Alexsandro*
COREN - 331991
ALEXSANDRO FERNANDES DE SOUSA

ESTADO GERAL

Corado

Acianótico

Higiene
Com auxílio

Respiração
O2 Ambiente

Deambulação
Restrito ao leito

Eliminaç. Intestinais: **AUSENTE NO MOMENTO**

Eliminaç. Vesicais: **PRESENTE**

SINAIS VITAIS

Pres. Arterial: **110** X **90**

Pulso: **76**

Temperatura: **36,2** °C Respiração: **19**

Saturação O2:

Glicose no sangue:

ACESSO VENOSO

DIETA

Oral

Aceita Total

Obs:

QUEIXAS DO PACIENTE

Observações Gerais:

PACIENTE EM PRE OPERATORIO DE FRATURA DO FEMUR COM TRACAO TRANS-ESQUELETICA + PRE DE FRATURA DE MAXILAR NA HV, CONSCIENTE, ORIENTADO, AFERIDOS SINAIS VITAIS, SEGUE AOS CUIDADO DA EQUIPE

27/11/2017 14:21:32 *Eliane Santos Rodrigues*
COREN - 1005134
ELIANE SANTOS RODRIGUES



Hospital Memorial de Natal
AV. JUVENAL LAMARTINE, 979 - TIROL - NATAL/RN
Fone: (84)3133-4200 / Fax: (84)3102-1228
hmemorial@veloxmail.com.br

REGISTRO DIÁRIO DE ENFERMAGEM

Dados do Paciente

Paciente: **WALTEIZE ANDRADE DE SANTANA** Registro: **125527** Nº Internação: **1**
Nascimento: **02/04/1977** 40 anos Data Internação: **19/11/2017 17:08:40** Leito: **ENFERMARIA 101-C**

ESTADO GERAL

Alerta

Decúbito Dorsal

Corado

Acianótico

Higiene

Com auxílio

Respiração

O2 Ambiente

Deambulação

Restrito ao leito

Eliminaç.Vesicais: PRESENTE

Eliminaç.Intestinais: AUSENTE

SINAIS VITAIS

Pres.Arterial: 120 X 80 Pulso: 70 Temperatura: 36,8 °C Respiração: 20 Saturação O2: 98 Glicose no sangue:

ACESSO VENOSO

AVP/MSD

DIETA

Oral

Aceita Total

Obs:

QUEIXAS DO PACIENTE

SEM QUEIXAS.

Observações Gerais:

PACIENTE DE 40 ANOS SEGUE NO PRÉ OPERATORIO DE FRATURA DO FÊMUR ESQUERDO E MAXILAR, COM MIE NA TRACÃO TRANS ESQUELETICA, FOI MEDICADO DE ACORDO COM PRESCRIÇÃO MEDICA, AGUARDA PROGRAMAR CIRURGIA.

27/11/2017 21:05:57

COREN - 431727

EDMILSON BASILIO DO NASCIMENTO

ESTADO GERAL

Alerta

Decúbito Dorsal

Corado

Acianótico

Higiene

Com auxílio

DA EQUIPE.

Respiração

O2 Ambiente

Deambulação

Restrito ao leito

BANHO NO LEITO.

Eliminaç.Vesicais: PRESENTE.

Eliminaç.Intestinais: AUSENTE NO MOMENTO.

SINAIS VITAIS

Pres.Arterial: 110 X 90 Pulso: 79 Temperatura: 36,3 °C Respiração: 21 Saturação O2: 97 Glicose no sangue:

ACESSO VENOSO

AVP/MSD.

DIETA

Oral

Aceita Total

Obs:

QUEIXAS DO PACIENTE

SEM QUEIXAS NO MOMENTO.

Observações Gerais:

PACIENTE DE 40 ANOS CONSCIENTE E ORIENTADO RESPIRANDO SOB O2 AMBIENTE EM PRÉ OPERATÓRIO DE FRATURA DE FÊMUR(E) COM TRACÃO TRANS- ESQUELÉTICA + PRÉ DE FRATURA DE MAXILAR, NA HIDRATAÇÃO VENOSA PERIFÉRICA EM MSD COM MEDICAÇÃO DE HORÁRIO, AFERIDO SINAIS VITAIS SEM ANORMALIDADES, ADMINISTRADO MEDICAÇÃO PRESCRITA, HIGIENIZADO TROCADO ROUPA DE CAMA E PESSOAL, MASSAGEM DE CONFORTO, MUDANÇA DE DECÚBITO, SEGUE NO LEITO AGUARDANDO VISITA MÉDICA PARA MARCAÇÃO DE SUA CIRURGIA.

28/11/2017 09:23:01

COREN - 1135751

AZENILDA SANTOS DO NASCIMENTO

ESTADO GERAL

Alerta

Decúbito Dorsal

Corado

Acianótico

Higiene

Com auxílio

DA EQUIPE.

Respiração

O2 Ambiente

Deambulação

Restrito ao leito

Eliminaç.Vesicais: PRESENTE.

Eliminaç.Intestinais: AUSENTE NO MOMENTO

SINAIS VITAIS

Pres.Arterial: 100 X 70 Pulso: 78 Temperatura: 36,4 °C Respiração: 18 Saturação O2: 96 Glicose no sangue:

ACESSO VENOSO

AVP/MSD.

DIETA

Oral

Aceita Parcial

Obs:

QUEIXAS DO PACIENTE

SEM QUEIXAS NO MOMENTO.

Observações Gerais:

PACIENTE DE 40 ANOS CONSCIENTE E ORIENTADO RESPIRANDO SOB O2 AMBIENTE EM PRÉ OPERATÓRIO DE FRATURA DE FÊMUR(E) COM TRACÃO TRANS- ESQUELÉTICA + PRÉ DE FRATURA DE MAXILAR, NA HIDRATAÇÃO VENOSA PERIFÉRICA EM MSD COM MEDICAÇÃO DE HORÁRIO, AFERIDO SINAIS VITAIS SEM ANORMALIDADES, ADMINISTRADO MEDICAÇÃO PRESCRITA, ACEITOU DIETA OFERECIDA, SEGUE NO LEITO AGUARDANDO VISITA MÉDICA PARA MARCAÇÃO DE SUA CIRURGIA.

28/11/2017 13:14:40

COREN - 1135751

AZENILDA SANTOS DO NASCIMENTO



Hospital Memorial de Natal
AV. JUVENAL LAMARTINE, 979 - TIROL - NATAL/RN
Fone: (84)3133-4200 / Fax: (84)3102-1228
hmemorial@veloxmail.com.br

REGISTRO DIÁRIO DE ENFERMAGEM

Dados do Paciente

Paciente: **WALTEIZE ANDRADE DE SANTANA**

Registro: **125527** Nº Internação: **1**

ascimento: **02/04/1977** 40 anos Data Internação: **19/11/2017 17:08:40** Leito: **ENFERMARIA 101-C**

ESTADO GERAL

Alerta

Decúbito Dorsal

Corado

Acianótico

Higiene
Com auxílio

Respiração
O2 Ambiente

Deambulação
Com auxílio

Eliminaç. Vesicais:

SINAIS VITAIS

Pres.Arterial: 100 X 70

Pulso: 71

Temperatura: 36 °C

Respiração: 20

Saturação O2: 96

Glicose no sangue:

ACESSO VENOSO

DIETA
Oral

Aceita Total

Obs:

QUEIXAS DO PACIENTE

Observações Gerais:

PACIENTE COM EGR NO PRE-OPERATORIO DE FRATURA DE FEMUR + TRASÃO + PRE DE MAXILAR AFEBRIL CONSCIENTE ORIENTADO NA HV POR ACESSO VENOSO PERIFERICO EM O2 AMBIENTE DIETA ORAL DIURESE ESPONTANEA AGUARDA MARCAR CIRURGIA MEDICADO CONFORME PRESCRIÇÃO MEDICA SEGUE AOS CUIDADO DA ENFERMAGEM

28/11/2017 20:43:50

COREN - 24988

EDNALDO BERNARDO DA SILVA

ESTADO GERAL

Corado

Acianótico

Higiene
Com auxílio

Respiração
O2 Ambiente

Deambulação
Com auxílio

Eliminaç. Vesicais:

SINAIS VITAIS

Pres.Arterial: 110 X 70

Pulso: 74

Temperatura: 36,2 °C

Respiração: 19

Saturação O2:

Glicose no sangue:

ACESSO VENOSO

DIETA
Oral

Aceita Total

Obs:

QUEIXAS DO PACIENTE

Observações Gerais:

PACIENTE EM PRE OPERATORIO DE FRATURA DO FEMUR COM TRAÇÃO TRANS-ESQUELETICA + FRATURA DE FACE RESTRITO NO LEITO AFERIDO SSVV DIURES ESPONTANEA COM HVP COM MEDICAÇÃO DE HORARIO CONFORME PRESCRIÇÃO MEDICA FOI HIGIENIZADO E TROCADO ROUPAS DE CAMA, SEGUE AOS CUIDADO DA EQUIP

29/11/2017 09:47:17

COREN - 331991

ALEXSANDRO FERNANDES DE SOUSA

ESTADO GERAL

Corado

Acianótico

Higiene
Com auxílio

Respiração
O2 Ambiente

Deambulação
Com auxílio

Eliminaç. Vesicais:

SINAIS VITAIS

Pres.Arterial: 110 X 70

Pulso: 80

Temperatura: 36 °C

Respiração: 18

Saturação O2:

Glicose no sangue:

ACESSO VENOSO

DIETA
Oral

Aceita Total

Obs:

QUEIXAS DO PACIENTE

Observações Gerais:

PACIENTE EM PRE OPERATORIO DE FRATURA DO FEMUR + FACE, RESTRITO NO LEITO AFERIDO SSVV DIURES ESPONTANEA DIETA VIA ORAL COM HVP + MEDICAÇÃO DE HORARIO CONFORME PRESCRIÇÃO MEDICA, SEGUE AO CUIDADO DA EQUIP

29/11/2017 14:29:07

COREN - 331991

ALEXSANDRO FERNANDES DE SOUSA

HOSPITAL MEMORIAL
Av. Juvenal Lamartine, 979
Tirol 59.922-020 Natal / RN
Contato com original
Emi



Hospital Memorial de Natal
AV. JUVENAL LAMARTINE, 979 - TIROL - NATAL/RN
Fone: (84)3133-4200 / Fax: (84)3102-1228
hmemorial@veloxmail.com.br

REGISTRO DIÁRIO DE ENFERMAGEM

Dados do Paciente

Paciente: **WALTEIZE ANDRADE DE SANTANA**

Registro: **125527** N° Internação: **1**

Nascimento: **02/04/1977** 40 anos Data Internação: **19/11/2017 17:08:40**

Leito: **ENFERMARIA 101-C**

ESTADO GERAL

Alerta

Decúbito Dorsal

Corado

Acianótico

Higiene

Com auxílio

Respiração

O2 Ambiente

Deambulação

Restrito ao leito

Eliminaç. Vesicais: PRESENTE

Eliminaç. Intestinais: AUSENTE

SINAIS VITAIS

Pres. Arterial: 120 X 80

Pulso: 70

Temperatura: 36,8 °C

Respiração: 20

Saturação O2: 98

Glicose no sangue:

ACESSO VENOSO

AVP/MSD

DIETA

Oral

Aceita Total

Obs:

QUEIXAS DO PACIENTE

SEM QUEIXAS.

Observações Gerais:

PACIENTE DE 40 ANOS SEGUE NO PRÉ OPERATORIO DE FRATURA DO FÊMUR ESQUERDO E MAXILAR, COM MIE NA TRACÃO TRANS ESQUELETICA, FOI MEDICADO DE ACORDO COM PRESCRIÇÃO MEDICA, AGUARDA PROGRAMAR CIRURGIA.

29/11/2017 20:48:42

COREN - 431727

EDMILSON BASILIO DO NASCIMENTO

Edmilson

ESTADO GERAL

Alerta

Ativo no Leito

Corado

Cianótico

Higiene

Com auxílio

EQUIPE

Respiração

O2 Ambiente

Deambulação

Restrito ao leito

Eliminaç. Vesicais: PRESENTE

Eliminaç. Intestinais: AUSENTE

SINAIS VITAIS

Pres. Arterial: 100 X 80

Pulso: 78

Temperatura: 36 °C

Respiração: 17

Saturação O2: 96

Glicose no sangue:

ACESSO VENOSO

HVP

DIETA

Oral

Aceita Total

Obs:

QUEIXAS DO PACIENTE

SEM QUEIXAS

Observações Gerais:

PACIENTE SEGUE EM EM PRE OPERATORIO DE FRATURA DE FEMUR + TRACAO E PRE DE FRATURA DE MAXILAR, CONSCIENTE E ORIENTADO, EM O2 AMBIENTE, VSVSS ESTAVEIS, ACEITOU DIETA OFERECIDA, COM DIURESE PRESENTE E ESPONTANEA, NA HV EM USO DE ATB (CEFALOSOLINA) HIGIENIZADO NO LEITO E TROCADO ROUPA DE CAMA + MASSAGEM DE CONFORTO COM HIDRATANTE, SEGUE ESTAVEL AOS CUIDADOS DA EQUIPE AMC.

30/11/2017 09:22:04

COREN - 183163

MARIA ELIZABETE LEITAO RODRIGUES

Maria Elizabete

ESTADO GERAL

Corado

Acianótico

Higiene

Com auxílio

Respiração

O2 Ambiente

Deambulação

Restrito ao leito

Eliminaç. Vesicais: PRESENTE

Eliminaç. Intestinais: AUSENTE NO MOMENTO

SINAIS VITAIS

Pres. Arterial: 110 X 80

Pulso: 78

Temperatura: 36 °C

Respiração: 18

Saturação O2:

Glicose no sangue:

ACESSO VENOSO

DIETA

Oral

Aceita Total

Obs:

QUEIXAS DO PACIENTE

SEM QUEIXAS

Observações Gerais:

PACIENTE EM PRE OPERATORIO DE FRATURA DE FEMUR + TRACAO E PRE DE FRATURA DE MAXILAR, NA HV, CONSCIENTE, ORIENTADO, NA HV EM USO DE ATB (CEFALOSOLINA), AFERIDOS SINAIS VITAIS, SEGUE NO LEITO AOS CUIDADOS DA EQUIPE.

30/11/2017 14:01:38

COREN - 1005134

ELIANE SANTOS RODRIGUES

Eliane Santos Rodrigues



Hospital Memorial de Natal
AV. JUVENAL LAMARTINE, 979 - TIROL - NATAL/RN
Fone: (84)3133-4200 / Fax: (84)3102-1228
hmemorial@veloxmail.com.br

REGISTRO DIÁRIO DE ENFERMAGEM

Dados do Paciente

Paciente: **WALTEIZE ANDRADE DE SANTANA**

Registro: **125527** Nº Internação:

Nascimento: **02/04/1977 40 anos** Data Internação: **19/11/2017 17:08:40** Leito: **ENFERMARIA 101-C**

ESTADO GERAL

Higiene
Com auxílio
Respiração
O2 Ambiente
Corado
Acianótico
Deambulação
Com auxílio

Eliminaç. Vesicais: **PRESENTE**

Eliminaç. Intestinais: **NESSE MOMENTO AUZENTE**

SINAIS VITAIS

Pres.Arterial: **120 X 80** Pulso: **86** Temperatura: **36** °C Respiração: **20** Saturação O2: **96** Glicose no sangue:

ACESSO VENOSO

DIETA
Oral Aceita Total
Obs:

QUEIXAS DO PACIENTE

Observações Gerais:

PACIENTE CONSCIENTE E ORIENTADO RESPIRANDO SOB O2 AMBIENTE EM PRÉ OPERATÓRIO DE FRATURA DE FÊMUR (E) COM TRACÃO TRANS- ESQUELÉTICA + PRÉ DE FRATURA DE MAXILAR, NA HIDRATAÇÃO VENOSA PERIFÉRICA EM MSD COM MEDICAÇÃO DE HORÁRIO, AFERIDO SINAIS VITAIS SEM ANORMALIDADES, ADMINISTRADO MEDICAÇÃO PRESCRITA, CIRURGIA PARA AMANHÃ AS 14:00H SEGUE EM JEJUM AOS CUIDADO DA ENFERMAGEM.

30/11/2017 19:30:05 Francisca Gorete Henrique Gomes
Francisca Gorete Henrique Gomes
COREN - 571216
FRANCISCA GORETE HENRIQUE GOMES

ESTADO GERAL

Higiene
Com auxílio
Respiração
O2 Ambiente
Corado
Acianótico
Deambulação
Restrito ao leito

Eliminaç. Vesicais: **PRESENTE**

Eliminaç. Intestinais: **AUSENTE**

SINAIS VITAIS

Pres.Arterial: **110 X 70** Pulso: **79** Temperatura: **36.5** °C Respiração: **22** Saturação O2: Glicose no sangue:

ACESSO VENOSO

DIETA
Oral Aceita Total
Obs: JEJUM.

QUEIXAS DO PACIENTE

SEM QUEIXAS.

Observações Gerais:

PACIENTE EM PRÉ OPERATÓRIO DE FRATURA DE FEMUR + TRACÃO + FRATURA DE MAXILAR, HIGIENIZADO TROCADO ROUPA DE CAMA, NA HIDRATAÇÃO VENOSA, ADM MEDICAÇÕES DE HORARIO, SEGUE EM JEJUM PARA CIRURGIA.

01/12/2017 09:05:13

COREN - 670726
THAZIA JANIELE DOS SANTOS SILVA

OBSERVAÇÕES GERAIS

PACIENTE ENCAMINHADO PARA O C.C. COM EXAMES LAB. + DUAS IMAGEM DE RX + ECG + RISCO CIRURGICO.

HOSPITAL MEMORIAL
Av. Juvenal Lamartine, 979
Tirol 58.622-020 Natal / RN
Confere com original
Em, 11/11

01/12/2017
COREN - 670726
THAZIA JANIELE DOS SANTOS SILVA



Hospital Memorial de Natal
AV. JUVENAL LAMARTINE, 979 - TIROL - NATAL/RN
Fone: (84)3133-4200 / Fax: (84)3102-1228
hmemorial@veloxmail.com.br

REGISTRO DIÁRIO DE ENFERMAGEM

Dados do Paciente

Paciente: **WALTEIZE ANDRADE DE SANTANA**

Nascimento: **02/04/1977** 40 anos Data Internação: **19/11/2017 17:08:40**

Registro: **125527** N° Internação
Leito: **ENFERMARIA 101-C**

ESTADO GERAL

Corado

Acianótico

Higiene
Com auxílio

Respiração
O2 Ambiente

Deambulação
Restrito ao leito

Eliminaç. Vesicais: **PRESENTE**

SINAIS VITAIS

Pres.Arterial: **100** X **60**

Pulso: **80**

Temperatura: **36,5** °C Respiração: **21**

Eliminaç. Intestinais: **AUSENTE**

ACESSO VENOSO

AVP

DIETA

Oral

Obs: **JEJUM.**

Aceita Total

Saturação O2:

Glicose no sangue:

QUEIXAS DO PACIENTE
SEM QUEIXAS.

Observações Gerais:

**PACIENTE EM PÓS OPERATORIO DE FRATURA DE FEMUR FRATURA D+ MAXILAR, NA
HIDRATAÇÃO VENOSA COM ESQ. DE ATB, AFERIDO SINAIS VITAIS. SEGUE NO LEITO AOS
CUIDADOS DA ENF.**

01/12/2017 20:07:26

COREN - 435465

MARIA ELIZABETH DA SILVA

OBSERVAÇÕES GERAIS
EVOLUÇÃO NOTURNA

**6H PACIENTE NO POI DE FRATURA DE FÊMUR, APRESNTOU RETENÇÃO URINÁRIA PASSADO SVA
SENDO DRENADO 700 ML DE DIURESE DE COR E ASPECTO NORMAL. PACIENTE SEGUE ESTÁVEL
E SEM MAIS QUEIXAS.**

Rosa Lourdes

02/12/2017

COREN - 44908

ROSA DE LOURDES MIRANDA DE PAIVA

ESTADO GERAL

Corado

Acianótico

Higiene
Com auxílio

Respiração
O2 Ambiente

Deambulação
Com auxílio

Eliminaç. Vesicais: **PRESENTES**

SINAIS VITAIS

Pres.Arterial: **100** X **80**

Pulso: **97**

Temperatura: **37** °C Respiração: **20**

Eliminaç. Intestinais: **PRESENTES**

ACESSO VENOSO

DIETA

Oral

Obs:

Aceita Total

Saturação O2:

Glicose no sangue:

QUEIXAS DO PACIENTE
SEM QUEIXAS

Observações Gerais:

**PACIENTE 1DPO DE FEMUR + PRE DE MAXILAR CONSINETE ORIENTADO EM O2 AMBIENTE
FÉRIDOS SSVV, NA HV EM MSD, HIGIENIZADO TROCADO ROUPA CAMA E PESSOAL ADM.
EDICAÇÃO DE HR SEGUE AO LEITO AOS CUIDADOS DE ENFERMAGEM**

HOSPITAL MEMORIAL
AV. JUVENAL Lamartine, 979
Tiro 59.822-020 Natal / RN
Confira com original

02/12/2017 09:41:51

COREN - 1157693

DAYANA DE ARAUJO SILVA

MedicWare
MedicWare

Página



Hospital Memorial de Natal
AV. JUVENAL LAMARTINE, 979 - TIROL - NATAL/RN
Fone: (84)3133-4200 / Fax: (84)3102-1228
hmemorial@veloxmail.com.br

EVOLUÇÃO DIÁRIA DE CURATIVO

Dados do Paciente

Paciente: **WALTEIZE ANDRADE DE SANTANA**

Registro: **125527**

Nº Internação: **1**

Nascimento: **02/04/1977 40 anos** Data Internação: **19/11/2017 17:08:40**

Leito: **ENFERMARIA 101-C**

Limpeza: **S.F.0.9%,GAZES,LUVA DE PROCEDIMENTO,LUVA**

Tipo de Ferida: **LIMPA**

Localização: **FEMUR**

Condições do Leito: **SEM PRESENÇA DE EXSUDATO.**

EXSUDATO DA FERIDA

☐ Seroso

☐ Purulento

☐ Sanguinolento

☐ Serossanguinolento

☐ Piosanguinolento

☒ Sem Exsudato

PELE - PERILESIONAL

☒ Integra

☐ Escoriada

☐ Sinal Flogísticos

☐ Descamada

☐ Alergica/Dermatite

☐ Macerada

Quantidade: **Selecione uma opc**

Odor: **Selecione uma opc**

BORDAS

☐ Distintas

☒ Regulares

☐ Irregulares

OBSERVAÇÕES GERAIS

02/12/2017 12:44:42
COREN - 968653

BRENDA SANDRINELLE FIGUEIREDO DE ALMEIDA

ESTADO GERAL

Corado

Acianótico

Higiene

Com auxílio

Respiração

O2 Ambiente

Deambulação

Restrito ao leito

Eliminaç.Vesicais: **PRESENTE**

Eliminaç.Intestinais:

SINAIS VITAIS

Pres.Arterial: **110 X 80**

Pulso: **92**

Temperatura: **37.2** °C

Respiração: **20**

Saturação O2:

Glicose no sangue:

ACESSO VENOSO

DIETA

Oral

Aceita Total

Obs:

QUEIXAS DO PACIENTE

Observações Gerais:

PACIENTE EM PÓS OPERATORIO DE FRATURA DE FEMUR FRATURA D+ MAXILAR.NA HV. COM ESQ. DE ATB. CONSCIENTE, ORIENTADO, AFERIDO SINAIS VITAIS, SEGUE NO LEITO AOS CUIDADOS DA ENF.

02/12/2017 14:17:33

COREN - 1005134

ELIANE SANTOS RODRIGUES

ESTADO GERAL

Corado

Acianótico

Higiene

Com auxílio

Respiração

O2 Ambiente

Deambulação

Restrito ao leito

Eliminaç.Vesicais:

SINAIS VITAIS

Pres.Arterial: **110 X 80**

Pulso: **92**

Temperatura: **37.2** °C

Respiração: **20**

Saturação O2:

Glicose no sangue:

ACESSO VENOSO

DIETA

Oral

Aceita Parcial

Obs:

QUEIXAS DO PACIENTE

Observações Gerais:

PACIENTE REALIZOU CORRECAO DE FRATURA DE FEMUR E AGUARDA CORRECAO DE FRATURA DE MAXILAR COM MEDICACAO INJ. FOI ADICIONADA PRESCRICAO MEDICA. SEGUE NO LEITO NA HV COM ESQ. DE ATB. CUSTO EM OBS. DA ENFERMAGEM.

02/12/2017 20:44:14

COREN - 615

LARISSA REGINA RODRIGUES PERES



Hospital Memorial de Natal

AV. JUVENAL LAMARTINE, 979 - TIROL - NATAL/RN
Fone: (84)3133-4200 / Fax: (84)3102-1228
hmemorial@veloxmail.com.br

REGISTRO DE ENFERMAGEM

Dados do Paciente

Paciente: WALTEIZE ANDRADE DE SANTANA

Registro: 125527 N° Internação

Vascimento: 02/04/1977 (40 anos Data Internação: 19/11/2017 17:08:40

Leito: ENFERMARIA 101-C

OBSERVAÇÕES GERAIS

as 20 hs. foi adm. ciprofloxacino de 500 ml 1 bolsa ev.

02/12/21
COREN - 619233

REGINA RODRIGUES FERREIRA

ESTADO GERAL

Higiene
Com auxílio
Respiração
O2 Ambiente
Deambulação
Restrito ao leito

Corado

Acianótico

Eliminac. Vesical **PRESENTE**

Eliminac. Intestinal **PRESENTE HA 10 DIAS**

SINAIS VITAIS

Pres. Arterial **120**

70X

Pulso **80**

Temperatura **36,1**

Respiração **20**

Saturação O2: Glicose no sangue

ACESSO VENOSO

DIETA
Oral
Obs:

Aceita Total

QUEIXAS DO PACIENTE
SEM QUEIXA

AVP

Observações Gerais:

PACIENTE 2 DPO DE FEMUR + PRE DE MAXILAR CONSINETE ORIENTADO EM O2 AMBIENTE AFERIDOS SSVV, NA HV EM MSD, HIGIENIZADO TROCADOU ROUPA CAMA E PESSOAL ADM MEDICAÇÃO DE HR SEGUE AO LEITO AOS CUIDADOS DE ENFERMAGEM

03/12/2017 10:25:09

COREN - 619
LAURIANA ALVES DO NASCIMENTO

Limpeza **SORO GAZE LUVA PROCEDIMENTO MICROF**

Tipo de Ferida **ESCLARECER**

Localização **FEMUR**

Condições do Leito **EMPO**

EXSUDATO DA FERIDA

☐ Seroso

☐ Purulento

☐ Sanguinolento

☐ Serossanguinolento

☐ Piosanguinolento

☒ Sem

PELE - PERILESIONAL

☐ Integra

☐ Escoriada

☐ Sinal Flogísticos

☐ Descamada

BORDAS

☐ Distintas

Quantidade **Selecione uma opx**

Odor **Selecione uma opx**

OBSERVAÇÕES GERAIS

HOSPITAL MEMORIAL
Av. Juvenal Lamartine, 979 -
Tirol 59.522-020 Natal / RN.
Confere com original
Em,

03/12/2017 10:33:23

COREN - 619

LAURIANA ALVES DO NASCIMENTO

Med. cv. Wm

Hospital Memorial de Natal

AV. JUVENAL LAMARTINE, 979 - TIROL - NATAL/RN
Fone: (84)3133-4200 / Fax: (84)3102-1228
hmemorial@veloxmail.com.br

REGISTRO DIÁRIO DE ENFERMAGEM

Dados do Paciente

Paciente: WALTEIZE ANDRADE DE SANTANA

Registro: 125527 N° Internação

Nascimento: 02/04/1977 (40 anos Data Internação: 19/11/2017 17:08:40

Leito: ENFERMARIA 101-C

ESTADO GERAL

Higiene
Com auxílio
Respiração
O2 Ambiente
Deambulação
Restrito ao leito

Corado

Acianótico

Eliminac. Vesical PRESENTE

Eliminac. Intestinal PRESENTE NO MOMENTO

SINAIS VITAIS

Pres. Arterial 120

80X

Pulso 82

Temperatura 36

Respiração 20

Saturação O2: Glicose no sang.

ACESSO VENOSO

DIETA
Oral
Obs:

Aceita Total

QUEIXAS DO PACIENTE

Observações Gerais:

PACIENTE 2º DPO FRATURA DE FEMUR + PRE DE MAXILAR, NA HV. COM
MEDICAÇÃO DE HORARIO. CONSCIENTE, ORIENTADO, AFERIDOS SSVV.
SEGUE AO LEITO AOS CUIDADOS DE ENFERMAGEM

03/12/2017 14:00 Eliane Santos Rodrigues
COREN - 10C
ELIANE SANTOS RODRIGUES

ESTADO GERAL

Alerta

Decúbito Dorsal

Corado

Acianótico

Higiene
Com auxílio
Respiração
O2 Ambiente
Deambulação
Restrito ao leito

Eliminac. Vesical PRESENTE

Eliminac. Intestinal PRESENTE

SINAIS VITAIS

Pres. Arterial 120

80X

Pulso 88

Temperatura 37

Respiração 20

Saturação O2: Glicose no sang.

ACESSO VENOSO

DIETA
Oral
Obs:

Aceita Total

QUEIXAS DO PACIENTE

Observações Gerais:

PACIENTE EM POS DE FEMUR + PRE MAXILAR. EM O2 AMBIENTE, SINAIS
VITAIS VERIFICADOS. NA HV + ESQ. DE ATB CONFORME PRESCRIÇÃO.
APRESENTANDO DOR ABDOMINAL + CONSTIPAÇÃO COMUNICADO A ENFA
DE PLANTÃO. SEGUE EM OBS DA ENFERMAGEM AVM...

03/12/2017 20:14:20

COREN - 588
JAQUELINE NICACIO DE OLIVEIRA

OBSERVAÇÕES GERAIS

ADM. AO PACIENTE

AS 22H ADM. CIPROFLOXACINO 1 CP. VIA ORAL;

HOSPITAL MEMORIAL
Av. Juvenal Lamartine, 979
Tirol 58.022-020 Natal / RN
Confere com original
Em, 03/12/2017

COREN - 5882
JAQUELINE NICACIO DE OLIVEIRA

MediWare



Hospital Memorial de Natal
AV. JUVENAL LAMARTINE, 979 - TIROL - NATAL/RN
Fone: (84)3133-4200 / Fax: (84)3102-1228
hmemorial@veloxmail.com.br

REGISTRO DIÁRIO DE ENFERMAGEM

Dados do Paciente

paciente: **WALTEIZE ANDRADE DE SANTANA**

Registro: **125527** Nº Internação: **1**

ascimto: **02/04/1977 40 anos** Data Internação: **19/11/2017 17:08:40**

Leito: **ENFERMARIA 101-C**

ESTADO GERAL

Higiene

Com auxílio

Respiração

O2 Ambiente

Corado

Deambulação

Cianótico

Com auxílio

Eliminaç. Vesicais:

Eliminaç. Intestinais:

- SINAIS VITAIS

Pres. Arterial: **120 X 80** Pulso: **79** Temperatura: **36.7** °C Respiração: **21**

Saturação O2:

Glicose no sangue:

- ACESSO VENOSO

DIETA

Oral

Aceita Total

Obs:

QUEIXAS DO PACIENTE

Observações Gerais:

**PACIENTE EM POS OPERATORIO D E FRATURA DO FEMUR E PRE DE FRATURA DA FACE
RESTRITO NO LEITO AFERIDO SSVV COM HVP + ESQ DE ATB DIURES EESPONTANIA DIETA
VIA ORAL , FOI HIGIENIZADO E TROCADO ROUPAS DE CAMA ,SEGUE AOS CUIDADO DA
EQUIP**

04/12/2017 09:33:18

COREN - 331991

ALEXSANDRO FERNANDES DE SOUSA

- OBSERVAÇÕES GERAIS

**AS 10:00 FOI ADM CIPROFLOXACINO 400/200ML 01 BOLSA I NJ CONFORME PRESCRIÇÃO
MEDICA**

04/12/2017

COREN - 331991

ALEXSANDRO FERNANDES DE SOUSA

limpeza: **S.F0,9%.GAZES.LUVA DE PROCEDIMENTO.LUVA**

Tipo de Ferida: **LIMPA**

localização: **FEMUR**

Condições do Leito: **SEM PRESENÇA DE EXSUDATO.**

EXSUDATO DA FERIDA

☐ Seroso

☐ Purulento

☐ Sanguinolento

☐ Serossanguinolento

☐ Piosanguinolento

☒ Sem Exsudato

PELE - PERILESIONAL

☒ Integra

☐ Escoriada

☐ Sinal Flogísticos

☐ Descamada

HOSPITAL MEMORIAL
AV. JUVENAL LAMARTINE, 979
TIROL - NATAL/RN
50.922-420
Telefone sem original

☐ Macerada

Quantidade: **Selecione uma opc**

Odor: **Selecione uma opc**

BORDAS

☐ Distintas

☒ Regulares

☐ Irregulares

OBSERVAÇÕES GERAIS

04/12/2017 09:30:47

COREN - 968653

BRENDA SANDRINELLE FIGUEIREDO DE

MedicWare

MedicWare

Página 1

REGISTRO DIÁRIO DE ENFERMAGEM

Dados do Paciente

Paciente: **WALTEIZE ANDRADE DE SANTANA**

Registro: **125527** Nº Internação: **1**

Nascimento: **02/04/1977** 40 anos Data Internação: **19/11/2017 17:08:40**

Leito: **ENFERMARIA 101-C**

ESTADO GERAL	
<u>Alerta</u>	Higiene <u>Com auxílio</u>
<u>Decúbido Dorsal</u>	Respiração <u>O2 Ambiente</u>
<u>Corado</u>	Deambulação <u>Com auxílio</u>
<u>Acianótico</u>	

Eliminaç. Vesicais: **AUSENTE NO MOMENTO**

Eliminaç. Intestinais: **AUSENTE NO MOMENTO**

SINAIS VITAIS

Pres. Arterial: **130 X 70** Pulso: **78** Temperatura: **36,8** °C Respiração: **20** Saturação O2: **97** Glicose no sangue:

ACESSO VENOSO

ACESSO VENOSO PERIFÉRICO

DIETA

Oral

Aceita Total

Obs:

QUEIXAS DO PACIENTE

SEM QUEIXAS NO MOMENTO

Observações Gerais:

PACIENTE EM PÓS OPERATORIO DE FRATURA DE FEMUR E PRE OPERATORIO DE MAXLAR NA HIDRATAÇÃO EM USO DE ANTIBIOTICO (KEFAZOL, CIPROFLOXACINO) AFERIDO SINAIS VITAIS SEM ANORMALIDADES. ADMINISTRADO MEDICAÇÕES DE HORARIOS SEGUE AOS CUIDADOS DA EQUIPE.

04/12/2017 15:30:36

COREN - 1088550
EDVANIA PEREIRA

Edvania

ESTADO GERAL	
<u>Alerta</u>	Higiene <u>Com auxílio</u>
<u>Decúbido Dorsal</u>	Respiração <u>O2 Ambiente</u>
<u>Corado</u>	Deambulação <u>Restrito ao leito</u>
<u>Acianótico</u>	

Eliminaç. Vesicais: **PRESENTE**

Eliminaç. Intestinais: **PRESENTE**

SINAIS VITAIS

Pres. Arterial: **140 X 90** Pulso: **78** Temperatura: **36,8** °C Respiração: **20** Saturação O2: **97** Glicose no sangue:

ACESSO VENOSO

AVP/MSD

DIETA

Oral

Aceita Total

Obs:

QUEIXAS DO PACIENTE

QUEIXANDO-SE DE DOR ABDOMINAL, E CONSTIPAÇÃO.

Observações Gerais:

PACIENTE DE 40 ANOS SEGUE NO 3º DPO DE FRATURA DO FÊMUR DIREITO, E PRÉ DE MAXILAR, FAZ USO DE ATB, FOI MEDICADO DE ACORDO COM PRESCRIÇÃO MÉDICA.

04/12/2017 21:11:51

COREN - 431
EDMILSON BASILIO DO NASCIMENTO

Edmilson

ESTADO GERAL	
<u>Alerta</u>	Higiene <u>Com auxílio</u>
<u>Decúbido Dorsal</u>	Respiração <u>O2 Ambiente</u>
<u>Corado</u>	Deambulação <u>Restrito ao leito</u>
<u>Acianótico</u>	

Eliminaç. Vesicais: **ESPONTANEO**

Eliminaç. Intestinais: **PRESENTE**

SINAIS VITAIS

Pres. Arterial: **140 X 80** Pulso: **80** Temperatura: **36,5** °C Respiração: **20** Saturação O2: **97** Glicose no sangue:

ACESSO VENOSO

AVP EM MSD

DIETA

Oral

Aceita Total

Obs:

Saturação O2: **97**

SEM QUEIXAS

Observações Gerais:

PACIENTE EM PÓS OPERATORIO DE FEMUR E PRÉ DE MAXILAR, CONSCIENTE ORIENTADO EM O2 AMBIENTE, FOI REALIZADO LAVAGEM INTESTINAL PELA EQUIPE DA NOITE, COM EXITO, ELIMINAÇÕES INTESTINAIS PRESENTES EM GRANDE QUANTIDADE, HIGIENIZADO NO LEITO, TROCADO ROUPAS DE CAMA, REALIZADO MASSAGEM DE CONFORTO, NA H.V. ADM MEDICAÇÕES DE HORARIO, SEGUE EM REPOUSO AOS CUIDADOS DA EQUIPE DE ENFERMAGEM.

05/12/2017 08:52:56

COREN - 563992
RAFAEL AUGUSTO AVELINO

Rafael



Hospital Memorial de Natal
AV. JUVENAL LAMARTINE, 979 - TIROL - NATAL/RN
Fone: (84)3133-4200 / Fax: (84)3102-1228
hmemorial@veloxmail.com.br

REGISTRO DE ENFERMAGEM

Dados do Paciente

Paciente: **WALTEIZE ANDRADE DE SANTANA**

Registro: **125527** N° Internação:

Nascimento: **02/04/1977** 40 anos Data Internação: **19/11/2017 17:08:40**

Leito: **ENFERMARIA 101-C**

OBSERVAÇÕES GERAIS

ADM AS 10HRS CIPROFLOXACINO UM COMPRIMIDO V.O. CONFORME PRESCRITO.

Rafael

05/12/2017
COREN - 563992

RAFAEL AUGUSTO AVELINO

Limpeza: S.F0,9%.GAZES, LUVA DE PROCEDIMENTO, LUVA

Tipo de Ferida: LIMPA

Localização: FEMUR

Condições do Leito: SEM PRESENÇA DE EXSUDATO

EXSUDATO DA FERIDA

☐ Seroso ☐ Purulento ☐ Sanguinolento ☐ Serossanguinolento ☐ Piosanguinolento ☒ Sem Exsudato

PELE - PERILESIONAL

☒ Integra ☐ Escoriada ☐ Sinal Flogísticos ☐ Descamada ☐ Alergica/Dermatite ☐ Macerada

Quantidade: Selecione uma opc Odor: Selecione uma opc

BORDAS

☐ Distintas ☒ Regulares ☐ Irregulares

OBSERVAÇÕES GERAIS

05/12/2017 09:22:05
COREN - 968653

BRENDA SANDRINELLE FIGUEIREDO DE LIMA

ESTADO GERAL

Corado

Acianótico

Higiene
Com auxílio
Respiração
O2 Ambiente
Deambulação
Restrito ao leito

Eliminaç. Vesicais: ESPONTANEO

SINAIS VITAIS

Pres.Arterial: 130 X 80

Pulso: 81

Temperatura: 36,5 °C

Eliminaç. Intestinais: PRESENTES

Respiração: 19

Saturação O2:

Glicose no sangue:

ACESSO VENOSO

AVP

DIETA

Oral

Obs:

Aceita Total

QUEIXAS DO PACIENTE
SEM QUEIXAS

Observações Gerais:

PACIENTE CONSCIENTE ORIENTADO EM O2 AMBIENTE, EM PÓS OPERATORIO DE FRATURA DE FEMUR, AFERIDO SSVV SEM ALTERAÇÕES, NA H.V. ADM.MEDICAÇÕES DE HORARIO. ELIMINAÇÕES VESICAIS E INTESTINAIS PRESENTE, DIETA POR V.O. SEGUE EM REPOUSO AOS CUIDADOS DA EQUIPE DE ENFERMAGEM.

05/12/2017 14:12:41

COREN - 563992
RAFAEL AUGUSTO AVELINO

Rafael



Hospital Memorial de Natal

AV. JUVENAL LAMARTINE, 979 - TIROL - NATAL/RN
Fone: (84)3133-4200 / Fax: (84)3102-1228
hmemorial@veloxmail.com.br

REGISTRO DIÁRIO DE ENFERMAGEM

Dados do Paciente

Paciente: WALTER ANDRADE DE SANTANA

Nascimento: 02/04/1977 (40 anos Data Internação: 19/11/2017 17:08:40

Registro: 125527 Nº Internação: 1

Leito: ENFERMARIA 101-C

ESTADO GERAL

Higiene
Com auxílio

Respiração
O2 Ambiente

Corado

Acianótico

Deambulação
Restrito ao leito

Eliminação Vesical: SPONTANEO

Eliminação Intestinal: PRESENTES

SINAIS VITAIS

Pres. Arterial: 120

80

Pulso: 86

Temperatura: 36.1

Respiração: 20

Saturação O2: Glicose no sangue:

ACESSO VENOSO

DIETA

Oral

Aceita Total

Obs:

QUEIXAS DO PACIENTE

SEM QUEIXAS

AVP

Observações Gerais:

PACIENTE CONSCIENTE ORIENTADO EM O2 AMBIENTE. EM PÓS OPERATORIO DE FRATURA DE FEMUR, AFERIDO SSVV SEM ALTERAÇÕES. NA H.V. ADM. MEDICAÇÕES DE HORARIO. ELIMINAÇÕES VESICAIS E INTESTINAIS PRESENTE. DIETA POR V.O. SEGUE NO LEITO AOS CUIDADOS DA ENF.

05/12/2017 22 Elizabeth
COREN - 435
MARIA ELIZABETH DA SILVA

ESTADO GERAL

Higiene
Com auxílio

Respiração
O2 Ambiente

Acianótico

Deambulação
Com auxílio

Eliminação Vesical: PRESENTES

Eliminação Intestinal: PRESENTES

SINAIS VITAIS

Pres. Arterial: 120

X 70

Pulso: 80

Temperatura: 35.1 °C

Respiração: 20

Saturação O2: Glicose no sangue:

ACESSO VENOSO

DIETA

Obs:

QUEIXAS DO PACIENTE

SEM QUEIXAS

Observações Gerais:

PACIENTE SEGUE EM O2 AMBIENTE CONSCIENTE ORIENTADO COM MEDICAÇÕES DE HR + HV AGUARDANDO CIRURGIA DE MAXILAR PARA DIA 07 12. HIGIENIZADO NO LEITO TROCADO LENÇOL DE CAMA. ELIMINAÇÕES FISIOLÓGICAS PRESENTES SEGUE AOS CUIDADOS DA EQUIPE.

06/12/2017 08:55:56

COREN - 1227666
MARCOS AURELIO DO NASCIMENTO

Limpeza: S.F.O. 9%, GAZES, LUVA DE PROCEDIMENTO, LUVA

Tipo de Ferida: LIMPA

Localização: FEMUR

Condições do Leito: SEM PRESENÇA DE EXSUDATO.

EXSUDATO DA FERIDA

☐ Seroso

☐ Purulento

☐ Sanguinolento

☐ Serossanguinolento

☐ Piosanguinolento

☒ Sem Exsudato

PELE - PERILESIONAL

☒ Inteira

☐ Escoriada

☐ Sinal Flogísticos

☐ Descamada

HOSPITAL MEMORIAL
Av. Juvenal Lamartine, 979
Tirol 59.922-420 Natal / RN
Conto: 59.922-420
Em, 1/1

☐ Macerada

Quantidade: Selecione uma opc Odor: Selecione uma opc

BORDAS

☐ Distintas

☒ Regulares

☐ Irregulares

OBSERVAÇÕES GERAIS

06/12/2017 11:14:05
COREN - 968653

BRENDA SANDRINELLE FIGUEIREDO DE LIMA

REGISTRO DIÁRIO DE ENFERMAGEM

Dados do Paciente

Paciente: **WALTEIZE ANDRADE DE SANTANA**

Registro: **125527**

Nº Internação: **1**

Nascimento: **02/04/1977** 40 anos Data Internação: **19/11/2017 17:08:40**

Leito: **ENFERMARIA 101-C**

ESTADO GERAL

Alerta

Decúbido Dorsal

Corado

Acianótico

Higiene

Com auxílio

Respiração

O2 Ambiente

Deambulação

Restrito ao leito

Eliminaç. Vesicais: **PRESENTE**

Eliminaç. Intestinais: **PRESENTE**

SINAIS VITAIS

Pres. Arterial: **100** X **80**

Pulso: **81**

Temperatura: **35,8** °C

Respiração: **21**

Saturação O2: **97**

Glicose no sangue:

ACESSO VENOSO

DIETA

Oral

Aceita Total

Obs:

QUEIXAS DO PACIENTE

SEM QUEIXAS

Observações Gerais:

PACIENTE CONCIENTE E ORIENTADO EM O2 AMBIENTE EM PÓS OPERATORIO DE FRATURA DE FEMUR AFERIDO SSVV SEM ALTERAÇÕES NO MOMENTO. ELIMINACOES VESICAIS E INTESTINAIS PRESENTES. DIETAS VO. SEGUE AOS CUIDADOS DA EQUIPE DE ENFERMAGEM.

06/12/2017 14:56:18

COREN - 1088550
 EDVANIA PEREIRA

ESTADO GERAL

Alerta

Decúbido Dorsal

Corado

Acianótico

Higiene

Com auxílio

Respiração

O2 Ambiente

Deambulação

Restrito ao leito

Eliminaç. Vesicais: **PRESENTES**

Eliminaç. Intestinais: **AGUARDA**

SINAIS VITAIS

Pres. Arterial: **110** X **70**

Pulso: **78**

Temperatura: **37** °C

Respiração: **20**

Saturação O2: **98**

Glicose no sangue:

ACESSO VENOSO

DIETA

Oral

Aceita Total

Obs:

QUEIXAS DO PACIENTE

SEM QUEIXAS NO MOMENTO.

Observações Gerais:

PACIENTE EM 5º DPO DE FRATURA DE FÊMUR ESQUERDO+PRÉ OPERATÓRIO DE FACE, CONSCIENTE, ORIENTADO EM O2 AMBIENTE, DITA POR VO. COM BOA ACEITAÇÃO, PCT PERDEU O ACESSO E FOI REPULSIONADO COM JELCO DE Nº 22, E.M MSD, UTILIZADO 1 JELCO 22, COM ESQ. DE ATB(CEFAZOLINA DE 1G EV / CIPROFLOXACINO 500MG. VO.+ EMDICAÇÕES DE HOR'SRIO CPM, DIURESE ESPONTÂNEA, AFERIDO SSVV, SEM ALTERAÇÕES, SEGUE NO LEITO COM CIRURGIA DA FACE MARCADA PARA AMANHÃ DIA 07/12/2017). AOS CUIDADOS DA EQUIPE DE ENFERMAGEM.

06/12/2017 21:00:00

OUT - 1195439
 BRUNA THAIS OLIVEIRA CORTEZ

ÀS 22:00HRS ADM 1 COMP. DE CIPROFLOXACINO DE 500MG. VO.

HOSPITAL MEMORIAL
 Av. Juvenal Lamartine, 979
 Tirol 59.922-920 Natal / RN
 Confira com original
 Em, 11

07/12/2017
 OUT - 1195439
 BRUNA THAIS OLIVEIRA CORTEZ



Hospital Memorial de Natal
AV. JUVENAL LAMARTINE, 979 - TIROL - NATAL/RN
Fone: (84)3133-4200 / Fax: (84)3102-1228
hmemorial@veloxmail.com.br

REGISTRO DE ENFERMAGEM

Dados do Paciente

Paciente: **WALTEIZE ANDRADE DE SANTANA**

Registro: **125527** Nº Internação:

Nascimento: **02/04/1977 40 anos** Data Internação: **19/11/2017 17:08:40** Leito: **ENFERMARIA 101-C**

OBSERVAÇÕES GERAIS

pac, encaminhado para o cc.

Elizabeth

07/12/2017
COREN - 435465

MARIA ELIZABETH DA S.L.

ADMISSÃO DO CENTRO CIRÚRGICO

NÍVEL DE CONSCIÊNCIA: Alerta

AFERIDO SSVV, SEM ALTERAÇÕES.

ASPECTO GERAL

X - Ac. Venoso X - Acianótico Observações:
Pálido Tremores
Vômitos Sudorese
Diurese: Espontânea

FERIDA OPERATÓRIA

X - Ocluída Sangramento
Drenos Fixadores
Tala Tração
Edema Hematomas

SINAIS VITAIS

Pres. Arterial: 120 X 70 Temperatura: 36 °C
Pulso: 78 Respiração: 19

Observações:

Queixas do Paciente:

SEM QUEIXAS NO MOMENTO.

Observações Gerais:

PACIENTE RETORNOU DO C.C EM POI DE TTT DE FRATURA DE MANDIBULA+PÓS OPERATÓRIO DE FÊMUR ESQUERDO, CONSCIENTE, ORIENTADO EM O² AMBIENTE, DIETA POR VO, COM BOA ACEITAÇÃO, NUTRIÇÃO CIENTE DE SEU RETORNO. NA HVP EM

RAIO X

Observações/QTD:

Pré: 03 PELICULAS

Pos: 01 PELICULA

07/12/2017 11:47:07
OUT - 1195439

BRUNA THAIS OLIVEIRA CORTEZ

ESTADO GERAL

Alerta

Decúbido Dorsal

Corado

Acianótico

Higiene

Com auxílio

Respiração

O2 Ambiente

Deambulação

Restrito ao leito

Eliminaç. Vesicais: PRÉSENTES

Eliminaç. Intestinais: AGUARDA

SINAIS VITAIS

Pres. Arterial: 120 X 70 Pulso: 78 Temperatura: 36,1 °C Respiração: 20

ACESSO VENOSO

DIETA

Oral

Aceita Total

Obs:

Observações Gerais:

PACIENTE EM DE FRATURA DE MANDIBULA+PÓS OPERATÓRIO DE FÊMUR ESQUERDO, CONSCIENTE, ORIENTADO EM O² AMBIENTE, DIETA POR VO, COM BOA ACEITAÇÃO. NA HVP EM MSQ, COM ESQ. DE ATB/CEFAZOLINA DE 1G VE/ CIPROFLOXACINO DE 500MG. VO MEDICAÇÕES DE HORÁRIO CPM, DIURESE ESPONTÂNEA, SEGUE NO LEITO AOS CUIDADOS DA EQUIPE DE ENFERMAGEM.

07/12/2017 15:30:00

OUT - 1195439
BRUNA THAIS OLIVEIRA CORTEZ



Hospital Memorial de Natal
AV. JUVENAL LAMARTINE, 979 - TIROL - NATAL/RN
Fone: (84)3133-4200 / Fax: (84)3102-1228
hmemorial@veloxmail.com.br

REGISTRO DE ENFERMAGEM

Dados do Paciente

Paciente: **WALTEIZE ANDRADE DE SANTANA**

Registro: **125527**

Nº Internação: **2**

Nascimento: **02/04/1977** 40 anos Data Internação: **07/12/2017 08:00:00**

Leito: **ENFERMARIA 101-C**

OBSERVAÇÕES GERAIS

ÀS 16:00HRS RENOVOADO CURATIVO DE F.O DO FÊMUR ESQUERDO, DE ASPECTO LIMPO, SEM PRESENÇA DE SECREÇÃO.

MATÉRIAS UTILIZADOS:GAZES+LUVA DE PROCEDIMENTO+LUVA ESTÉRIO+SF 0,9%.
+MICROPORE+ESPA RADRAPO.

07/12/2017

OUT - 1195439

BRUNA THAIS OLIVEIRA CORTES

ESTADO GERAL

Higiene
Com auxílio
Respiração
O2 Ambiente
Corado
Deambulação
Com auxílio
Cianótico

Eliminaç.Vesicais:

Eliminaç.Intestinais:

SINAIS VITAIS

Pres.Arterial: 110 X 80

Pulso: 80

Temperatura: 37,5 °C

Respiração: 20

Saturação O2:

Glicose no sangue:

ACESSO VENOSO

DIETA

Oral

Aceita Total

Obs:

QUEIXAS DO PACIENTE

Observações Gerais:

PACIENTE EM DE FRATURA DE MANDIBULA+PÓS OPERATÓRIO DE FÊMUR ESQUERDO.
CONSCIENTE, ORIENTADO EM O² AMBIENTE, DIETA POR VO, COM BOA ACEITAÇÃO, NA HVP
EM MSD, COM ESQ. DE ATB(CEFALOXILINA DE 1G VE/ CIPROFLOXACINO DE 500MG.
VO)+MEDICAÇÕES DE HORÁRIO CONFORME PRESCRIÇÃO MEDICA, DIURESE ESPONTÂNEA.
SEGUE NO LEITO AOS CUIDADOS DA EQUIPE DE ENFERMAGEM.

07/12/2017 20:50:43

COREN - 571216

FRANCISCA GORETE HENRIQUE GOMES

ESTADO GERAL

Higiene
Com auxílio
Respiração
O2 Ambiente
Corado
Deambulação
Com auxílio
Cianótico

Eliminaç.Vesicais:

Eliminaç.Intestinais:

SINAIS VITAIS

Pres.Arterial: 120 X 80

Pulso: 80

Temperatura: 36,2 °C

Respiração: 21

Saturação O2:

Glicose no sangue:

ACESSO VENOSO

DIETA

Oral

Aceita Parcial

Obs:

QUEIXAS DO PACIENTE

Observações Gerais:

PACIENTE EM POS OPERATORIO DE FRATURA DO MAXILAR + FRATURA DO FEMUR
RESTRITO NO LEITO AFERIDO SSVV DIURES ESPONTANIA COM HVP + ESQ DE ATB DIETA
VIA ORAL, FOI HIGIENIZADO E TROCADO ROUPAS DE CAMA, SEGUE AOS CUIDADO DA
EQUIP

08/12/2017 10:33:34

COREN - 331991

ALEXSANDRO FERNANDES DE SOUSA



Hospital Memorial de Natal

AV. JUVENAL LAMARTINE, 979 - TIROL - NATAL/RN
Fone: (84)3133-4200 / Fax: (84)3102-1228
hmemorial@veloxmail.com.br

EVOLUÇÃO DIÁRIA DE CURATIVO

Dados do Paciente

Paciente: WALTEIZE ANDRADE DE SANTANA

Registro: 125527

Nº Internação: 2

Nascimento: 02/04/1977 (40 anos Data Internação: 07/12/2017 08:00:00

Leito: ENFERMARIA 101-C

Impeza: S.F0.9%.GAZES.LUVA DE PROCEDIMENTO.LI

Tipo de Ferida: IMPA

Localização: FEMUR

Condições do Leito: SEM PRESENÇA DE EXSUDATO.

EXSUDATO DA FERIDA

☐ Seroso ☐ Purulento ☐ Sanguinolento ☐ Serossanguinolento ☐ Piosanguinolento ☒ Sem Exudato

PELE - PERILESIONAL

☒ Integra ☐ Escoriada ☐ Sinal Flogísticos ☐ Descamada ☐ Alergica/Dermatite ☐ Macerada

Quantidade: Selecione uma op: Odor: Selecione uma op:

BORDAS

☐ Distintas ☒ Regulares ☐ Irregulares

-OBSERVAÇÕES GERAIS

08/12/2017 11:4
COREN - 9681

BRENDA SANDRINELLE FIGUEIREDO

ESTADO GERAL

Alerta

Ativo no Leito

Corado

Acianótico

Higiene

Com auxílio

Respiração

O2 Ambiente

Deambulação

Com auxílio

Eliminaç. Vesicais: AUSENTE NO MOMENTO

Eliminaç. Intestinais: PRESENTE

SINAIS VITAIS

Pres. Arterial: 120 X 70 Pulso: 80 Temperatura: 36,5 °C Respiração: 20

Saturação O2: Glicose no sangue:

ACESSO VENOSO

DIETA

Oral

Aceita Total

Obs:

QUEIXAS DO PACIENTE

SEM QUEIXAS NO MOMENTO.

Observações Gerais:

PACIENTE EM POI DE MANDIBULA + PÓS OPERATORIO DE FEMUR ESQUERDO. CONCIENTE E ORIENTADO. AFERIDO SSVV SEM ANORMALIDADES. DIETA POR VO COM BOA ACEITAÇÃO. SEGUE AOS CUIDADOS DA EQUIPE DE ENFERMAGEM.

08/12/2017 16:52:08

COREN - 1088550
EDVANIA PEREIRA

OBSERVAÇÕES GERAIS

19:30H PACIENTE SAIU DE ALTA HOSPITALAR, EM COMPANHIA DOS FAMILIARES.

HOSPITAL MEMORIAL
Av. Juvenal Lamartine, 979
Tirol 50.922-929 Natal / RN
Confere com original
Em, 1/1

08/12/2017
COREN - 431727

EDMILSON BASILIO DO NASCIMENTO

NOME: WALTEIZE ANDRADE DE SANTANA
IDADE: 40 Anos
DATA: 12/12/2017
CONVÊNIO: Particular

RELATÓRIO DE ULTRASSONOGRAFIA ABDOMINAL

Paciente examinado em decúbito dorsal, com aparelho de tempo real e com transdutor linear de 3.5 Mhz.

- ** O Fígado apresenta contornos regulares, volume conservado e textura acústica habitual. As veias supra-hepáticas e o sistema porta tem calibres normais. Não há evidência de dilatação das vias biliares intra-hepáticas.
- ** Vesícula biliar com volume normal, paredes finas e conteúdo anecóico.
- ** O Rim direito com topografia habitual, sistema coletor conservado, litíase ausente e dimensões normais.
- ** O Rim esquerdo com topografia habitual, sistema coletor conservado, litíase ausente e com dimensões normais.
- ** Pâncreas com contornos regulares e ecogenicidade normal.
- ** Baço com volume normal e textura conservada.
- ** Artéria aorta e veia cava inferior normais.
- ** Bexiga urinária distendida com paredes normais sem ecos no seu interior.

CONCLUSÃO: ÓRGÃOS INTRA ABDOMINAIS ACIMA EXAMINADOS COM ASPECTO ECOGRÁFICO NORMAL.

Obs.: Cálculos renais abaixo de 4 mm não são visíveis ao ultrassom convencional.

DR. FRANCISCO DAS CHAGAS LEÃO LIMA
CRM. 1108

Nota: As informações contidas neste resultado representam a impressão diagnóstica através da interpretação realizada pelo médico ultrassonografista do exame atual. Este laudo não devese ser considerado como absoluto e definitivo, já que as patologias são evolutivas e a identificação das mesmas podem se modificar de acordo com a história natural da doença ou investigação mais profunda.

Relatório de imagem de ultrassom

Page 1 of 1

Paciente

ID 12-12-2017-0001
Nome WALTERIZE
Nascimento
Sexo Outro

Exame

Acesso 12122017
Data do exame
Descrição
Ultrassonografista

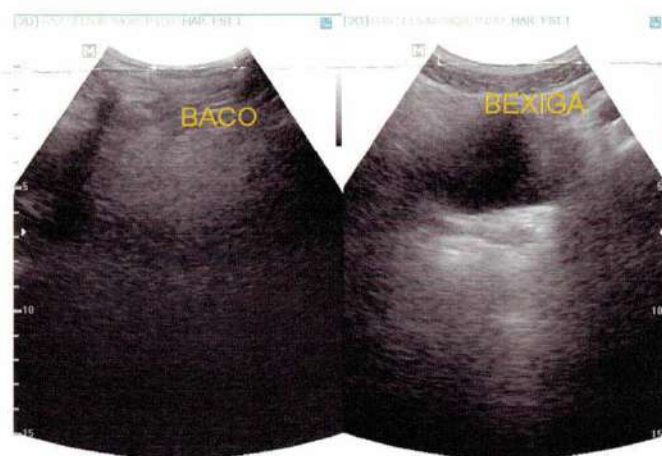
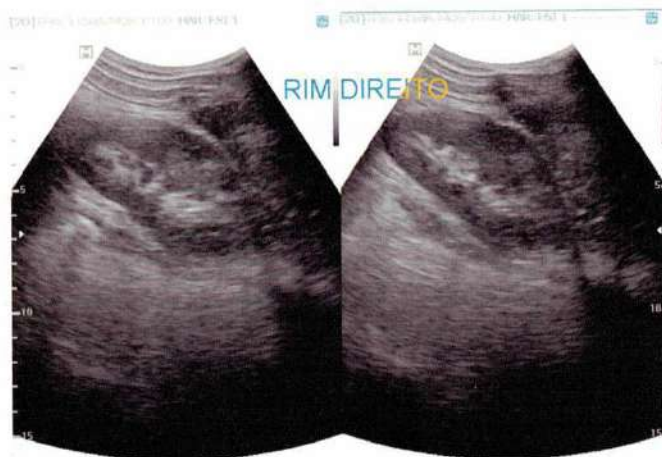

LABORATÓRIO
HOSPITAL MATERNIDADE BELARMINA MONTE

Rua Cel. Estevam Moura, 237 - Centro
Fone: (84)3278-2234 - São Gonçalo do Amarante - RN

Paciente: WALTERE ANDRADE DE SANTANA
Data de Nascimento: 02/04/1977 Nome da Mãe: MARIA DAS DORES DE ANDRADE SANTA
CPF: 028 352.894-02 Fone: (84)98602-1860
Médico: DEIVIDY CUNHA DO NASCIMENTO Idade: 40 Ano(s) Sexo: Feminino
Data: 10/12/2017 08:09 Local: LABORATORIO
Convênio: SUS

HEMOGRAMA COMPLETO

Profissional: ANDRÉ LUIS GUEDES DA SILVA - CRF/RN 2537

Material: Sangue Total Coleta: 10/12/2017 08:09 Digitador: ELINEIDE BEZERRA Liberação: 10/12/2017

Valores Referenciais

Leucograma

Leucócitos	13.200 /mm ³	3500 - 10000 /mm ³
Basófilos	0 % 0 /mm ³	0 - 100 /mm ³
Eosinófilos	3 % 396 /mm ³	50 - 500 /mm ³
Neutrófilos	0 % 0 /mm ³	0 - 840 /mm ³
Segmentados	68 % 8.976 /mm ³	1700 - 8000 /mm ³
Monócitos	3 % 396 /mm ³	300 - 900 /mm ³
Linfócitos	26 % 3.432 /mm ³	900 - 2900 /mm ³
Plasmócitos	0 % 0 /mm ³	
Metamielócitos	0 % 0 /mm ³	

Eritrograma

Hemácias por mm ³	4,34 milhões	4,0 - 5,2 milhões/mm ³
Hemoglobina	12,1 g/dl	12 - 16 g/dl
Hematócrito	40,0 %	35 - 46 %
VCM	92,2 fL	80 - 100 fL
HCM	27,9 pg	26 - 34 pg
CHCM	30,3 g/dL	31 - 36 %

Plaquetas

Resultado: 450.000 /mm³ 150.000 - 450.000/mm³

ANDRÉ LUIS GUEDES DA SILVA
CRF/RN 2537

JANE KARLA LIMA DE MENEZES
CRF/RN 3638

NOELIA DANTAS DE LIMA
CRF/RN 0700

Impressão: 10/12/2017 11:18 ELINEIDE BEZERRA DE LIMA

LABORATÓRIO

v2017

HOSPITAL MATERNIDADE BELARMINA MONTE

Rua Cel. Estevam Moura, 237 - Centro

Fone: (84) 3278-2234 - São Gonçalo do Amarante - RN

Paciente: WALTEIZE ANDRADE DE SANTANA

Prontuário: 131009/0003

Data de Nascimento: 02/04/1977

Nome da Mãe: MARIA DAS DORES DE ANDRADE SANTA

CPF : 028.352.894-02

Fone: (84) 98602-1860

Médico: DEIVIDY CUNHA DO NASCIMENTO

Idade: 40 Ano(s) Sexo: Feminino

Data: 10/12/2017 08:09

Local: LABORATORIO

Convênio: SUS

PROTEINA C REATIVA

Profissional: ANDRÉ LUIS GUEDES DA SILVA - CRF/RN 2537

Material: Soro Coleta: 10/12/2017 08:09 Digitador: ELINEIDE BEZERRA Liberação: 10/12/2017

Resultado : POSITIVO

Nota:

A interpretação dos valores para risco cardiovascular somente pode ser realizada na ausência de quadros inflamatórios sistêmicos.

TRANSAMINASE OXALACETICA

Profissional: ANDRÉ LUIS GUEDES DA SILVA - CRF/RN 2537

Material: Soro Coleta: 10/12/2017 08:09 Digitador: ELINEIDE BEZERRA Liberação: 10/12/2017

Resultado : 22 U/L

Valores Referenciais

Homem: 15 - 40 U/L

Mulher: 13 - 35 U/L

TRANSAMINASE PIRUVICA

Profissional: ANDRÉ LUIS GUEDES DA SILVA - CRF/RN 2537

Material: Soro Coleta: 10/12/2017 08:09 Digitador: ELINEIDE BEZERRA Liberação: 10/12/2017

Resultado : 15 U/L

Valores Referenciais

Homem: 10 a 40 U/L

Mulher: 7 - 35 U/L

ANDRÉ LUIS GUEDES DA SILVA
CRF/RN 2537

JANE KARLA LIMA DE MENEZES
CRF/RN 3638

NOELIA DANTAS DE LIMA
CRF/RN 0700

Impressão: 10/12/2017 11:18 ELINEIDE BEZERRA DE LIMA

LABORATÓRIO

v20

HOSPITAL MATERNIDADE BELARMINA MONTE

Rua Cel. Estevam Moura, 237 - Centro
Fone: (84) 3278-2234 - São Gonçalo do Amarante - RN

Paciente: WALTEIZE ANDRADE DE SANTANA
Data de Nascimento: 02/04/1977 Nome da Mãe: MARIA DAS DORES DE ANDRADE SANTA
CPF: 028.352.894-02 Fone: (84) 98602-1860
Médico: DEIVIDY CUNHA DO NASCIMENTO Idade: 40 Ano(s) Sexo: Feminino
Data: 10/12/2017 08:09 Local: LABORATORIO
Convênio: SUS

EAS (SUMÁRIO DE URINA)

Profissional: ANDRÉ LUIS GUEDES DA SILVA - CRF/RN 2537

Material: Urina Coleta: 10/12/2017 08:09 Digitador: ELINEIDE BEZERRA Liberação: 10/12/2017

Exame Físico

Densidade: 1,030

pH: 5,0

Aspecto: Turvo

Odor: Amônia

Cor: Amarelo âmbar

Exame Químico

Proteínas: (++)

Glicose: Normal

Corpos Cetônicos: Negativo

Hemoglobina: Negativo

Esterase de leucócitos: (+)

Bilirrubina: Negativo

Urobilinogênio: Normal

Nitritos: **Positivo**

Exame Microscópico

Células epiteliais: Algumas (6 por campo)

Leucócitos: Alguns (06 por campo)

Filamentos de muco: Alguns

Bacteriúria: Intensa

Cilindros hialinos: Alguns (18 por campo)

Grânulos de fosfato amorfo: Muitos

André Luis Guedes

ANDRÉ LUIS GUEDES DA SILVA
CRF/RN 2537

JANE KARLA LIMA DE MENEZES
CRF/RN 3638

NOELIA DANTAS DE LIMA
CRF/RN 0700

Impressão: 10/12/2017 11:18 ELINEIDE BEZERRA DE LIMA

SECRETARIA DE SAÚDE PÚBLICA
HOSPITAL MONSENHOR WALFREDO GURGEL
PRONTO SOCORRO CLÓVIS SARINHO
SERVIÇO DE ENDOSCOPIA DIGESTIVA

ESOFAGOGASTRODUODENOSCOPIA

NOME: WALTEIZE ANDRADE DE SANTANA

DATA: 12/12/2017

MEDICAÇÕES: lidocaína spray, midazolan e fentanil.

ESOFAGO: Forma, calibre, e distensibilidade normais. A superfície mucosa encontra-se nazarada. A linha zeta situa-se no nível do pinçamento diafragmático..

ESTÔMAGO: Forma, volume e distensibilidade preservados. O lago mucoso contém grande quantidade de líquido de estase (aspirado cerca de 1000ml). À retroversão os pilares diafragmáticos se ajustam ao aparelho. Corpo avaliado parcialmente, exibe pregueado mucoso difusamente enantemático e de aspecto normal. Incisura angularis simétrica. Antro distendendo-se bem, mucosa com enantema. Píloro centrado e pérvio.

DUODENO: Bulbo de formato anatômico, superfície mucosa sem alterações. Não consegui acesso para a 2ª porção (náuseas, e risco de broncoaspiração).

CONCLUSÃO:

SUBOCCLUSÃO INTESTINAL – GRANDE QUANTIDADE DE LÍQUIDO DE ESTASE.

PANGASTRITE ENANTEMATOSA MODERADA.

Dr. Andréa Fonseca da Silveira
ENDOSCOPISTA
CRM: 4275



TC DE CRÂNIO E FACE

COMENTÁRIOS:

- Exame realizado em aparelho de Tomografia computadorizada multislice, com obtenção de cortes no plano axial de 2mm de espessura, sem uso de contraste EV.

OS SEGUINTE ASPECTOS FORAM OBSERVADOS:

- Fratura completa e desalinhada do corpo da mandíbula e da base da cabeça mandibular esquerda. Fratura também da parede lateral do seio maxilar esquerdo.
- Demais estruturas ósseas visibilizadas, com densidade e morfologia habituais.
- Parênquima cerebelar e tronco cerebral com densidade preservada.
- Quarto ventrículo, sulcos, cisternas basais e fissuras cerebelares normais.
- Parênquima cerebral com densidade preservada.
- Sulcos cerebrais e cavidades ventriculares apresentam calibre normal, não havendo evidências de desvio das estruturas da linha média.

Laudo gerado no dia: 11/11/2017 17:09. Uma cópia digital encontra-se disponível acessando o link <https://validar.wbrad.com.br/> e utilize a data/hora e chave: **oMmBTfuf** para acesso.



TC DE COLUNA CERVICAL

COMENTÁRIOS:

- Exame realizado em aparelho de Tomografia Computadorizada Multislice com obtenção de cortes no plano axial de 2mm de espessura interessando os níveis de C1 a T1, utilizando protocolo para trauma.

OS SEGUINTE ASPECTOS FORAM OBSERVADOS:

- Corpos vertebrais cervicais alinhados e íntegros.
- Elementos posteriores anatômicos.
- Canal raqueano de morfologia e dimensões normais.
- Espaços discais com altura preservada.
- Saco dural com coeficiente de atenuação normal.
- Forames neurais livres.
- Discreto enfisema de partes moles na transição cérvico-torácica esquerda.

Nota: Fraturas de arcos costais à esquerda e hidropneumotórax homolateral.

Laudo gerado no dia: 11/11/2017 17:14. Uma cópia digital encontra-se disponível acessando o link <https://validar.wbsrad.com.br/> e utilize a data/hora e chave: nRdPVagp para acesso.

SECRETARIA DE SAÚDE PÚBLICA
HOSPITAL MONSENHOR WALFREDO GURGEL
PRONTO SOCORRO Dr. CLÓVIS SARINHO

Nome do Paciente: WALTEIZE ANDRADE DE SANTANA (HJPB)

Cód. Paciente: 1123

DN: 02/04/1977

Idade: 40 ano (s):

Data Exame: 15/12/2017 - 15:02

TOMOGRAFIA COMPUTADORIZADA DE ABDOME E PELVE

Metodologia:

Obtidas imagens axiais em tomógrafo multislice, antes e após a injeção intravenosa do meio de contraste.

Análise:

Redução do ângulo aorta-mesentérica superior associado a aparente compressão da terceira porção duodenal e discreta dilatação do estômago e duodeno proximal, alterações que podem estar relacionada a síndrome da artéria mesentérica superior (síndrome de Wilkie) mediante correlação com dados clínicos.

Fígado de dimensões normais, contornos regulares, com atenuação preservada, sem evidência de lesões focais. Veia porta púber.

Ausência de dilatação de vias biliares.

Pâncreas de dimensões e contornos regulares. Atenuação do parênquima preservada, sem lesões focais. Não há evidência de dilatação do ducto pancreático ou de calcificações.

Baço de dimensões normais e textura homogênea.

Rins típicos de dimensões normais, contornos regulares, com espessura do parênquima sem alterações significativas. Concentração e eliminação satisfatória do contraste. Não há evidência de cálculos ou dilatação do sistema coletor.

Adrenais de dimensões e contornos regulares.

Ausência de linfonodomegalias abdominais ou de líquido livre.

Aorta de trajeto e calibre preservados. Artérias esplâncnicas púberas.

Bexiga com boa repleção, paredes regulares e conteúdo homogêneo.

Apêndice cecal de aspecto habitual.

Assinado Por:

Dr. Marcelo Jorge Dantas Marques
CRM-RN 5765 / RADIOLOGISTA



SÃO CAMILO

Hospital Maternidade
Belarmina Monte

www.saocamilosaogoncalo.org.br

AP HOSPITAL DO STA. CATARINA:

Encaminho o paciente WALTER ANDRADE DE SANTANA, 40 anos, que vem apresentando vômitos incoercíveis em "borra de café", dor abdominal c/ blumberg (+), episódios febris e leucocitose (13. 200 mm³) e EAS com nitritos (+).

Solicito avaliação do cirurgião geral.

DR. JOSÉ LIRA DE HOLANDA

Qui: 17/11/12



SÃO CAMILO

Hospital Maternidade
Belarmina Monte

www.saocamilosaogoncalo.org.br

AO WALFREDO GURGEL (DR. CARLOS)

Paciente, WALTER ANDRADE DE SANTANA, 40 anos, deu entrada neste serviço com história de pós-operatório de cirurgia de fêmur, disúria intensa e queda do estado geral. foi internado e medicado com : caftrixon 1 g ev + Ciprofloxacim 500 mg vo + sintomáticos. Evoluiu com o aparecimento de vômitos incoercíveis em borra de café, no 2º dia de internação, com epigastria que não cede com a prescrição preconizada.

Solicito esclarecimento diagnóstico através de procedimento endoscópico.

Seguem exames complementares em anexo.

DR. JOSÉ LIRA DE HOLANDA

Dr. José Lira de Holanda
Médico/Medicina Clínica
CRM 1767/RN - CPF 019.945.734-49

HOSPITAL MONSENHOR WALFREDO GURGEL

P/ Walteize Andrade de Santana

SUMÁRIO DE ALTA
CIRURGIA GERAL

Paciente admitido neste hospital em 11/11/2017 vítima de colisão moto x ônibus com trauma torácico fechado em HTX esquerdo. Realizou TC de tórax evidenciou hemo/pneumotórax à esquerda.

INTERVENÇÃO CIRÚRGICA: Submetido à drenagem torácica em selo d'água de hemitórax esquerdo.

Paciente evoluiu bem no P.O. Dreno torácico retirado em 17/11/2017, após boa expansão pulmonar evidenciada na radiografia de tórax, com dreno torácico sem débito e sem fuga aérea.

No momento, paciente apresenta-se com BEG, eupneico em O2 ambiente, hemodinamicamente estável (sem uso de DVA), consciente e orientado no tempo e no espaço, recebendo dieta por via oral, funções eliminatórias preservadas, sem queixas torácicas, ausculta pulmonar sem alterações.

Recebe alta da Cirurgia Geral hoje.

ORIENTAÇÕES:

- 1) Seguirá internado neste hospital, aos cuidados da ortopedia;
- 2) Trocar curativo de hemitórax esquerdo em 20/11/2017;
- 3) Retirar ponto de hemitórax esquerdo 24/11/2017;
- 4) Oriento sessões de fisioterapia respiratória;
- 5) Estamos à disposição para reavaliar o paciente se houver intercorrências;
- 6) Não submeter o paciente a anestesia geral nos próximos 14 dias.

Natal (RN), 17/11/2017

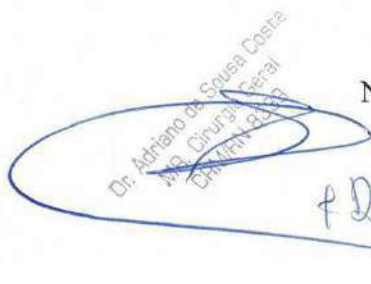
Dr. Adriano de Sousa Coatta
Cirurgia Geral

+ Dr. Hugo Amorim

PARECER DE DAMS



DADOS DO SINISTRO

Número: 3180242545 **Data do acidente:** 11/11/2017
Vítima: WALTEIZE ANDRADE DE SANTANA **Atendimento:** HOSPITAL
Cidade: Natal **UF:** RN **Análise:** Primeira Análise
Seguradora: CAPEMISA SEGURADORA DE VIDA E PREV. S/A **Data:** 14/06/2018 15:55:39

DADOS DO PARECER

Diagnóstico: TRAUM SUPERF DA PERNA TRAUM SUPERF NE DA PERNA - **Internação:** Não

Tratamento: CONSERVADOR CLINICO **Tratamento Odontológico:** Não

Grupo	Código	Descrição	Pleiteado	Avaliado
Honorários Médicos	2.02.03.04-7	ASSISTÊNCIA FISIÁTRICA RESPIRATÓRIA EM DOENTE CLÍNICO INTERNADO	1000,00	535,13
Exames	4.08.04.07-0	RX - PERNA	50,00	50,00
Exames	4.03.04.36-1	HEMOGRAMA COM CONTAGEM DE PLAQUETAS OU FRAÇÕES (ERITROGRAMA, LEUCOGRAMA, PLAQUETAS)	40,00	31,51
Exames	4.09.01.12-2	US - ABDOME TOTAL (ABDOME SUPERIOR, RINS, BEXIGA, AORTA, VEIA CAVA INFERIOR E ADRENAIS)	80,00	80,00
Farmácias			243,16	243,16
Taxas Odontológicas	0732	PRÓT. REMOV. BILAT. OU UNIV. C/ GRAMP. D AÇO INOX	320,00	320,00
Total da Análise Atual			1733,16	1259,80

Indicadores: Valores avaliados conforme parâmetros objetivos de aferição e praticados no âmbito do sistema de saúde

Observações: SEM COBERTURA PARA DESPESAS COM ITENS DE PERFUMARIA.

Informações administrativas	Pleito anterior	Avaliação anterior	Pago anterior	Pleito atual	Avaliação atual	Valor à pagar
Beneficiário: WALTEIZE ANDRADE DE SANTANA Relacionamento: Vítima	0,00	0,00	0,00	1733,16	1259,80	1733,16

PARECER DE DAMS



Total da Análise Atual	0,00	0,00	0,00	1733,16	1259,80	1733,16
------------------------	------	------	------	---------	---------	---------

TOTAL PLEITEADO: 1733,16 **TOTAL AVALIADO:** 1259,80 **TOTAL PAGO + À PAGAR:** 1733,16

INFORMAÇÕES ANÁLISE MÉDICA

PARECER DE PERÍCIA MÉDICA**DADOS DO SINISTRO**

Número: 3180339989 **Cidade:** Natal **Natureza:** Invalidez Permanente
Vítima: WALTEIZE ANDRADE DE SANTANA **Data do acidente:** 11/11/2017 **Seguradora:** CAPEMISA SEGURADORA DE VIDA E PREV. S/A

PARECER

Diagnóstico: FRATURA DA DIÁFISE DO FÊMUR ESQUERDO.
FRATURA DE COSTELAS À ESQUERDA COM PNEUMOTÓRAX ASSOCIADO.
FRATURA DE MANDÍBULA À ESQUERDA.

Descrição do exame médico pericial: CICATRIZES PROXIMAL E DISTAL NA COXA ESQUERDA COM DOR RESIDUAL E LEVE ATROFIA MUSCULAR.
AMPLITUDE DE MOVIMENTO NORMAL NO QUADRIL E JOELHO ESQUERDO.
DOR TORÁCICA À ESQUERDA QUANDO FAZ ESFORÇO FÍSICO.
PARESTESIA NA REGIÃO MANDIBULAR ESQUERDA (LESÃO DE NERVO SENSITIVO NA FACE).
CICATRIZ LONGITUDINAL NO ABDOME (LAPAROTOMIA).

Resultados terapêuticos: EVOLUI COM CONSOLIDAÇÃO DA FRATURA DO FÊMUR ESQUERDO E DA FRATURA DAS COSTELAS E MANDÍBULA.
APÓS O TRAUMA INICIAL EVOLUIU COM ABDOME AGUDO OBSTRUTIVO SENDO NECESSÁRIO REALIZAR LAPAROTOMIA EXPLORADORA.

Sequelas permanentes: LIMITAÇÃO FUNCIONAL EM GRAU RESIDUAL DO MEMBRO INFERIOR ESQUERDO E LIMITAÇÃO FUNCIONAL EM GRAU RESIDUAL DO LESÕES DE ÓRGÃOS E ESTRUTURAS CRÂNIO-FACIAIS

Sequelas: Com sequela

Data da perícia: 01/08/2018

Conduta mantida:

Observações:

Médico examinador: Justino Nobrega de Azevedo Neto

CRM do médico: 3940

UF do CRM do médico: RN

DANOS

DANOS CORPORAIS COMPROVADOS	Percentual da Perda (Tabela da Lei 6.194/74)	Enquadramento da Perda (art 3º § 1º da Lei 6.194/74)	% Apurado	Indenização pelo dano
Lesões de órgãos e estruturas crânio-faciais, cursando com prejuízos funcionais não compensáveis, de ordem autonômica, respiratória, cardiovascular, digestiva, excretora ou de qualquer outra espécie, desde que haja comprometimento de função vital	100 %	Em grau residual - 10 %	10%	R\$ 1.350,00
Perda funcional completa de um dos membros inferiores	70 %	Em grau residual - 10 %	7%	R\$ 945,00
Total			17 %	R\$ 2.295,00

PARECER DE PERÍCIA MÉDICA



PRESTADOR

AMORIM E MATTOS SERVIÇOS MÉDICOS ESPECIALIZADOS LT

Médico revisor: JOSE ARTUR FIALHO AMORIM

CRM do médico: 52.31474-2

UF do CRM do médico: RJ

Assinatura do médico: