

Rio de Janeiro, 19 de Agosto de 2016

Carta nº: 9557056

A/C: SILDENILDE DOS SANTOS E SANTOS

Sinistro: 3160366644 ASL-0907670/16
Vítima: SILDENILDE DOS SANTOS E SANTOS
Data Acidente: 26/03/2016
Natureza: INVALIDEZ
Procurador:

Ref.: PAGAMENTO DE INDENIZAÇÃO, COM MEMÓRIA DE CÁLCULO DE INVALIDEZ

Prezado(a) Senhor(a),

Informamos que estamos disponibilizando o pagamento da indenização do seguro obrigatório DPVAT cujo o valor e os dados disponibilizamos a seguir:

Creditado: SILDENILDE DOS SANTOS E SANTOS

Valor: R\$ 2.531,25

Banco: 237

Agência: 000001143-6

Conta: 00000571851-1

Tipo: CONTA POUPANÇA

Memória de Cálculo:

Multa:	R\$	0,00
Juros:	R\$	0,00
Total creditado:	R\$	2.531,25

Dano Pessoal: Perda completa da mobilidade de um tornozelo 25%

Graduação: Em grau intenso 75%

% Invalidez Permanente DPVAT: (75% de 25%) 18,75%

Valor a indenizar: 18,75% x 13.500,00 =	R\$	2.531,25
---	-----	----------

NOTA: O percentual indicado equivale à perda funcional ou anatômica avaliada, sendo este aplicável sobre o limite da indenização por Invalidez Permanente.

Em caso de dúvida, entre em contato conosco por meio do SAC DPVAT 0800 022 12 04 ou através do nosso site www.dpvatsegurodotransito.com.br.

Atenciosamente,

Seguradora Líder-DPVAT





Seguradora Líder - DPVAT

AUTORIZAÇÃO DE PAGAMENTO DE INDENIZAÇÃO DO



Nº DO SINISTRO _____

CAMPO PREENCHIDO PELA SEGURADORA

Este formulário deve ser preenchido exclusivamente com dados do beneficiário da indenização do Seguro DPVAT, nunca com dados de terceiros, ainda que esses sejam procuradores. Recomenda-se o preenchimento em letra de forma e sem rasuras, para evitar atraso no recebimento da indenização no banco.

EU, Silvânilda Dos Santos E Santos
 PORTADOR(A) DO RG Nº 25796012003 EXPEDIDO POR SSP / MA EM 09/09/03 E
 CPF 0159130493-03 / CNPJ 0000000000-0000-00, PROFISSÃO pesqueira
 E RENDA MENSAL DE R\$ 600,00 (*) NA QUALIDADE DE BENEFICIÁRIO(A) DO VALOR REFERENTE À INDENIZAÇÃO / REEMBOLSO DO
 SEGURO DPVAT DA VÍTIMA Silvânilda Dos Santos E Santos, AUTORIZO A SEGURADORA LÍDER DOS CONSÓRCIOS DO SEGURO
 DPVAT A EFETUAR O CRÉDITO, DE ACORDO COM AS INFORMAÇÕES ABAIXO PRESTADAS.

(*) A Circular Susep nº 445/2012, que trata da prevenção à lavagem de dinheiro no mercado segurador, determina que todas as seguradoras são obrigadas a constituir cadastro de todas as pessoas envolvidas no pagamento da indenização. Este cadastro deve conter, além dos documentos de identificação pessoal, informações acerca da profissão e da faixa de renda mensal.

Para evitar reprogramação de um pagamento, lembre-se que os documentos abaixo relacionados não devem, de forma alguma, ser apresentados:

- Conta salário e/ou benefício - nos documentos podem aparecer termos: - SALÁRIO, FUNCIONAL, INSS, BOLSA FAMÍLIA, BOLSA ESCOLA, PREVIDÊNCIA SOCIAL ou AGRICULTURA FAMILIAR.
- Conta Empresarial - conta pessoal cadastrada em um CNPJ - nos documentos podem aparecer termos: CNPJ, ME, MEI, EPP, COMEP ou LTDA.
- Conta conjunta quando o beneficiário/vítima não for o titular;
- Conta tipo FÁCIL e/ou com limite de movimentação financeira mensal;
- Qualquer conta da CEF se não for apresentado algum documento do banco indicando que não existem quaisquer impedimentos para fins de depósito de indenização de DPVAT;
 - Para este banco (CEF), a conta corrente pode ser identificada com cópia simples rasurada de folha de cheque bancários do titular.
- Conta bloqueada, inativa ou em proposta;
- CPF do beneficiário/vítima inválido ou pendente de regularização ou cancelado (recomendamos a consulta ao site da RECEITA FEDERAL www.receita.fazenda.gov.br), bem como o CPF cadastrado no SISPDPVAT Sinistros que não é o mesmo da conta informada para depósito;
- Conta não pertencente à vítima/beneficiário.

DEPARTAMENTO DE SINISTROS
 FICHA DE VERIFICAÇÃO
 03 JUN. 2016
 Impedimentos para fins de
 Gênto Seguradora S.A.
 Rua Edim Provanete 200, Jd. Lagoa
 Centro - CEP 64001-160

IMPORTANTE: Também não devem ser apresentados documentos que comprovem os dados bancários com imagem digitalizada/scanner colorido, escritos à mão, por meio de extratos bancários informando a movimentação financeira da conta ou cópia do verso do cartão múltiplo com informação de código de segurança.

Os meios possíveis para identificar/verificar a documentação recebida na fase de regulação do sinistro DPVAT é responsabilidade do agente regulador (seguradora ou reguladora).

Os bancos BRADESCO, ITAÚ e SANTANDER disponibilizam, em consulta simples no site, informações sobre a titularidade da conta, se conta empresa e/ou salário ou ainda inexistência da mesma.

Os bancos BRADESCO e ITAÚ têm acordo junto à Seguradora Líder-DPVAT para abertura de conta POUPANÇA para fins de DPVAT sem ônus para o requerente. Carta de abertura disponível no endereço eletrônico: www.dpvatsegurodotransito.com.br

PARA CRÉDITO EM CONTA CORRENTE (TODOS OS BANCOS)

Nº do BANCO 137 Nº da AGÊNCIA (com dígito, se existir) 1143 Nº da CONTA (com dígito, se existir) 571851-1

PARA CRÉDITO EM CONTA POUPANÇA (SOMENTE BANCOS BRADESCO, ITAÚ, BANCO DO BRASIL E CAIXA ECONÔMICA FEDERAL)

Nº do BANCO _____ Nº da AGÊNCIA (com dígito, se existir) _____ Nº da CONTA (com dígito, se existir) _____

DECLARO QUE A CONTA ACIMA MENCIONADA É DE MINHA TITULARIDADE, UMA VEZ EFETUADO O PAGAMENTO/CRÉDITO DA INDENIZAÇÃO, DE ACORDO COM AS INFORMAÇÕES DESCRITAS, RECONHEÇO O RECEBIMENTO E DOU COMO QUITADO O VALOR DA REFERIDA INDENIZAÇÃO.

Teresina 15 de Abril de 2016 Silvânilda Dos Santos E Santos
 LOCAL E DATA ASSINATURA DO BENEFICIÁRIO



ATENÇÃO

- O Seguro DPVAT garante indenização de R\$13.500,00 em caso de morte (valor que será pago ao/s legítimo/s beneficiário/s, obedecendo à legislação vigente na data do acidente), indenização de até R\$13.500,00 em caso de invalidez permanente (valor que varia conforme a gravidade das sequelas e de acordo com a tabela de seguro prevista na lei 11.945/2009) e reembolso de até R\$ 2.700,00 em caso de despesas médico-hospitalares.
- Para acompanhar o processo de análise do pedido de indenização, acesse www.dpvatsegurodotransito.com.br ou ligue para o SAC DPVAT 0800-0221204.

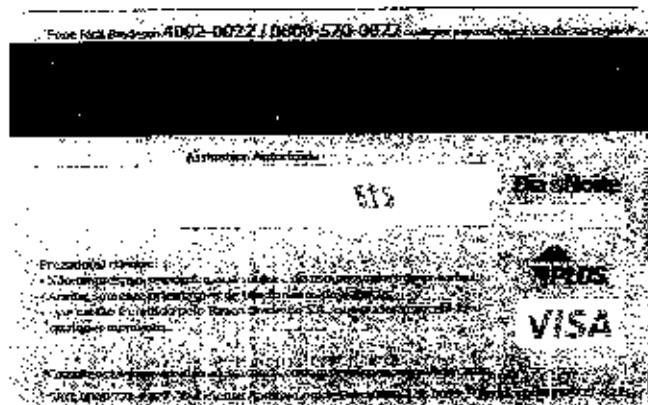
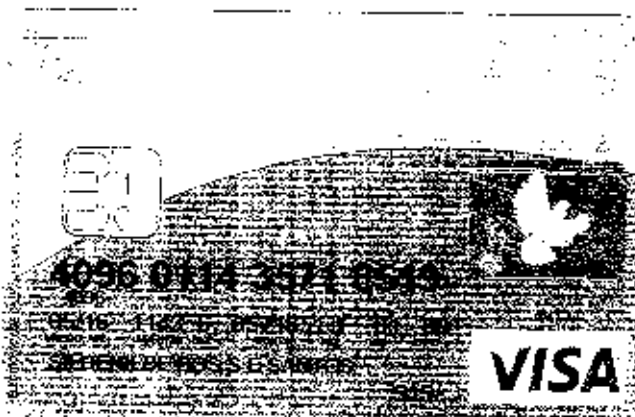

BRADESCO

COMPROVANTE DE TRANSFERENCIA

FORMA DE PAGAMENTO: CREDITO CONTA POUPANCA

CLIENTE: SEGURADORA LIDER DOS CONSORCIOS DO SEGURO DPVAT S/A

BANCO: 237 AGÊNCIA: 2373-6 CONTA: 000000429200-6

DATA DA TRANSFERENCIA:

17/08/2016

NUMERO DO DOCUMENTO:

VALOR TOTAL:

2.531,25

*****TRANSFERIDO PARA:

CLIENTE: SILDENILDE DOS SANTOS E SANTOS

BANCO: 237

AGÊNCIA: 01143-6

CONTA: 000000571851-1

Nr. Autenticação

BRDESCO1708201605000000000023701143000000571851253125 PAGO

PARECER DE PERÍCIA MÉDICA

DADOS DO SINISTRO

Número: 3160366644 **Cidade:** Teresina **Natureza:** Invalidez Permanente
Vítima: SILDENILDE DOS SANTOS E SANTOS **Data do acidente:** 26/03/2016 **Seguradora:** MAPFRE PREVIDENCIA S.A.

PARECER

Diagnóstico: FRATURA-LUXAÇÃO DO TORNOZELO DIREITO.

Descrição do exame médico pericial: APRESENTA EDEMA RESIDUAL E ANQUILOSE DO TORNOZELO DIREITO.

Resultados terapêuticos: FOI SUBMETIDA A TRATAMENTO ORTOPÉDICO CIRÚRGICO. ESTÁ DE ALTA MÉDICA.

Sequelas permanentes: APRESENTA LIMITAÇÃO DOS MOVIMENTOS DO TORNOZELO DIREITO.

Sequelas: Com sequela

Data da perícia: 15/08/2016

Conduta mantida:

Observações:

Médico examinador: ROSEANY ALBANEZE CARRETONI

CRM do médico: 2612

UF do CRM do médico: MS

DANOS

DANOS CORPORAIS COMPROVADOS	Percentual da Perda (Tabela da Lei 6.194/74)	Enquadramento da Perda (art 3º § 1º da Lei 6.194/74)	% Apurado	Indenização pelo dano
Perda completa da mobilidade de um tornozelo	25 %	Em grau intenso - 75 %	18,75%	R\$ 2.531,25
Total			18,75 %	R\$ 2.531,25

PRESTADOR

CNIS - Cadastro Nacional Informações e Serviços

Médico revisor: JANICE DE ALMEIDA PINTO MIGUEZ

CRM do médico: 52.63583-9

UF do CRM do médico: RJ

Assinatura do médico:

