



Número: **0843378-46.2018.8.20.5001**

Classe: **PROCEDIMENTO COMUM**

Órgão julgador: **25ª Vara Cível da Comarca de Natal - DPVAT**

Última distribuição : **18/12/2018**

Valor da causa: **R\$ 6.750,00**

Assuntos: **Seguro obrigatório - DPVAT**

Segredo de justiça? **NÃO**

Justiça gratuita? **SIM**

Pedido de liminar ou antecipação de tutela? **NÃO**

Partes	Procurador/Terceiro vinculado
CIPRIANO DE SOUZA NETO (AUTOR)	EMANUELL CAVALCANTI DO NASCIMENTO BARBOSA (ADVOGADO) KENNEDY LAFAIETE FERNANDES DIOGENES (ADVOGADO)
PORTO SEGURO VIDA E PREVIDENCIA S/A (RÉU)	

Documentos			
Id.	Data da Assinatura	Documento	Tipo
31079 253	28/08/2018 16:13	CCF28082018 00000	Outros documentos
31079 265	28/08/2018 16:13	CCF28082018 00001	Outros documentos

PROCURAÇÃO

OUTORGANTE: CIPRIANO DE SOUZA NETO, brasileiro, viúvo, inscrito no CPF sob nº 760.786.121-15 e Rg sob o nº 2893877 SSP/RN, residente e domiciliado no Conjunto Novo, 6, Novo, Rui Barbosa/RN, Cep.: 59420-000. Tel.: 84 99666-6547/98165-7247.

OUTORGADOS: KENNEDY LAFAIETE FERNANDES DIÓGENES, brasileiro, casado, Advogado inscrito na OAB/RN sob o nº 5786, RAPHAEL GURGEL MARINHO FERNANDES, brasileiro, solteiro, Advogado inscrito na OAB/RN sob o nº 7864, ALUÍZIO HENRIQUE DUTRA DE ALMEIDA FILHO, brasileiro, casado, Advogado inscrito na OAB/RN sob o nº 6263, e SANDERSON LIÊNIO DA SILVA MAFRA, brasileiro, casado, Advogado inscrito na OAB/RN sob o nº 9249, EMANUELL CAVALCANTI DO NASCIMENTO BARBOSA, brasileiro, solteiro, Advogado inscrito na OAB/RN 11.641, MONICK EZEQUIEL CHAVES DE SOUSA, brasileira, casada, Advogada inscrita na OAB/RN sob o nº 11.746, BRENO HENRIQUE SILVA DE CARVALHO, brasileiro, solteiro, Advogado inscrito na OAB/RN sob nº 13.056, RHANNA CRISTINA UMBELINO DIÓGENES, brasileira, solteira, Advogada inscrita na OAB/RN sob nº 13.273, CAIO DE PAULA SILVA, brasileiro, solteiro, Advogado inscrito na OAB/RN sob nº 15.485, todos associados do Escritório **DIÓGENES, MARINHO E DUTRA ADVOGADOS**, Pessoa Jurídica de Direito Privado, inscrita no CNPJ sob o nº 08.767.120/0001-20, inscrita na OAB sob o nº 225, com sede na R. Dr. Manoel Dantas, nº 484, Petrópolis, Natal/RN, CEP. 59.012-270 Fone (84) **3221-4144**, para onde devem ser encaminhadas às comunicações de praxe.

PODERES: Todos os poderes constantes da cláusula "ad judicium et extra" para o foro em geral e processos administrativos, podendo em qualquer juízo, instância ou tribunal, justiça especial, comum, federal, pequenas causas, em conjunto ou separadamente, propor contra quem de direito as ações competentes e defendê-los nas contrárias, até o final da decisão, interpondo caso necessário e por convicção os recursos, meios, institutos e remédios jurídicos permitidos em lei, conferindo-lhes ainda, poderes especiais para confessar, desistir, transigir, firmar compromissos ou acordos, receber e dar quitação, inclusive o de levantar alvará judicial e sacá-lo junto ao Banco do Brasil, além de praticar atos necessários ao fiel cumprimento deste mandato, podendo, ainda substabelecer a presente em outras de igual teor e validade, a quem lhes convier, com ou sem reserva de iguais poder.

HONORÁRIOS: Fica justo e acordado que o OUTORGANTE pagará aos OUTORGADOS, a título de honorários advocatícios, o percentual de **30% (trinta por cento)** sobre o valor da condenação e/ou acordo, acrescidos de todos os consectários legais, se houver, autorizando desde já, sua retenção no momento da quitação.

Natal/RN, 05 de Setembro de 2017.

CIPRIANO DE SOUZA NETO

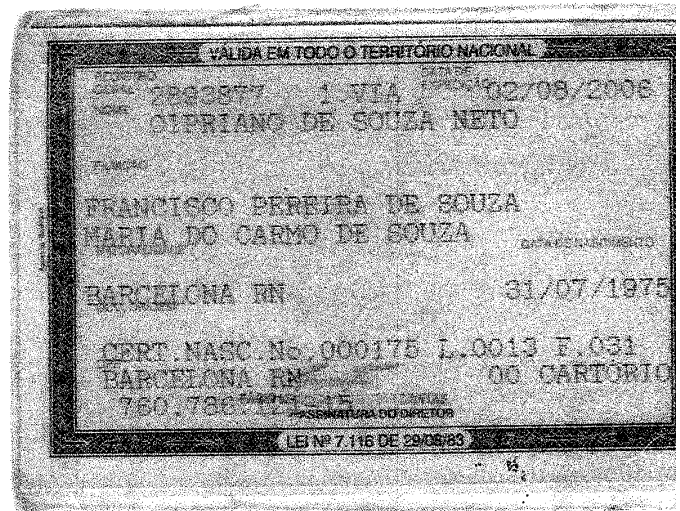

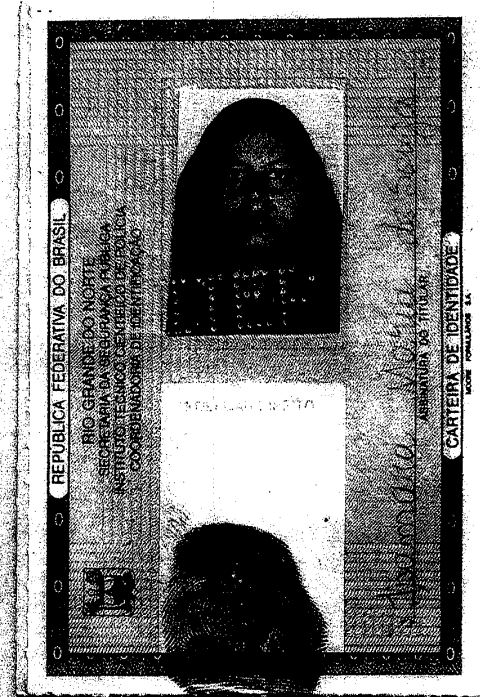
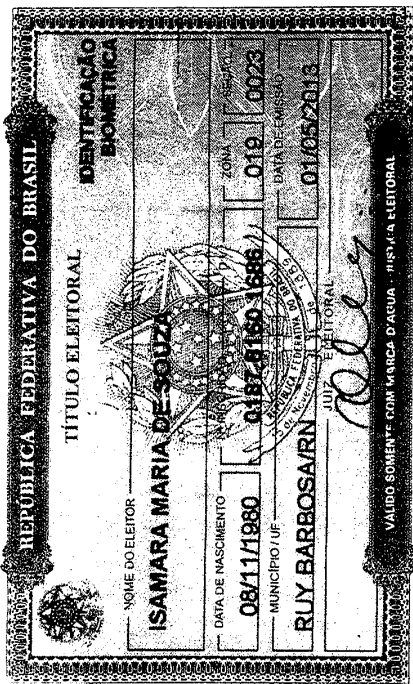
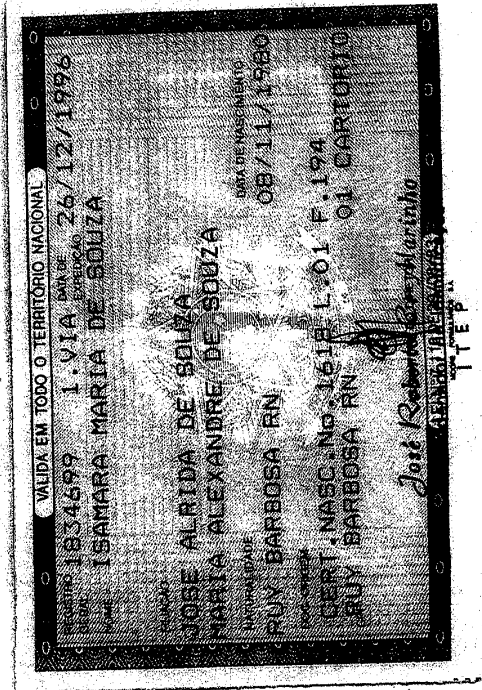
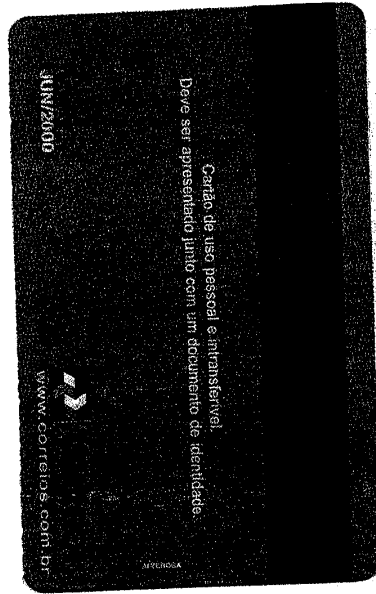
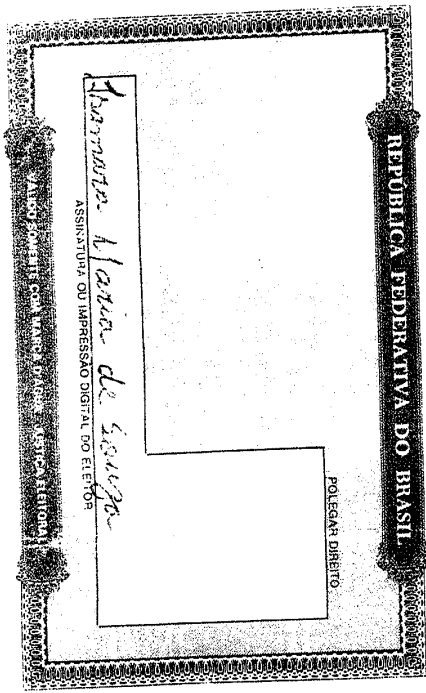



Tarifa Social de Energia Elétrica: Criada pela Lei 10.438, de 26/04/02
NOTA FISCAL FATURA CONTA DE ENERGIA ELÉTRICA
 Companhia Energética do Rio Grande do Norte
 Rua Hermoz, 150, Baldo, Natal, Rio Grande do Norte - CEP 59025-250
 CNPJ 08.324.196/0001-81 | Insc. Est. 20055199-0 | www.cosern.com.br

DADOS DO CLIENTE
 CIPRIANO DE SOUZA NETO
 CPF: 760 788 121-15

ENDEREÇO DA UNIDADE CONSUMIDORA
 CJ NOVO 8 - NOVO
 CENTRO/ÁREA URBANA
 RUI BARBOSA RN
 59420-000

CLASSIFICAÇÃO
 B1 RESIDENCIAL
 RESIDENCIAL
 Monofásico

CONTA CONTRATO 7002114660 **MÊS/ANO** 05/2017
DATA DE VENCIMENTO 16/05/2017 **DATA DE VENCIMENTO PROXIMA LETURA** 08/06/2017
TOTAL A PAGAR (R\$) 14,95

Nº DA NOTA FISCAL 000289887 **DATA DE EMISSÃO** 09/05/2017
APRESENTAÇÃO 09/05/2017 **Nº DO CLIENTE** 3000808849 **Nº DA INSTALAÇÃO** 1340632

DESCRIÇÃO DA NOTA FISCAL	QUANTIDADE	PREÇO (R\$)	VALOR (R\$)
Consumo Ativo(kWh)	30,0000000	0,38851854	11,66
Acréscimo Bandeira VERMELHA			0,96
Multa por atraso-NF 000287491 - 08/03/17			1,48
Multa por atraso-NF 000287477 - 07/04/17			0,25
Juros por atraso-NF 000287477 - 07/04/17			0,04
Juros por atraso-NF 000287491 - 08/03/17			0,54
TOTAL DA FATURA			14,95

DEMONSTRATIVO DE CONSUMO DESTA NOTA FISCAL

Nº DO MEDIDOR	TIPO DA FUNÇÃO	TIPO DA CAT	DATA ANTERIOR	LEITURA ANTERIOR	DATA ATUAL	LEITURA ATUAL	Nº DE DIAS	CONSTANTE	AJUSTE	CONSUMO (kWh)
706939			07-04-2017	16 923,00	09-05-2017	16 923,00	32	1,00000		0,00

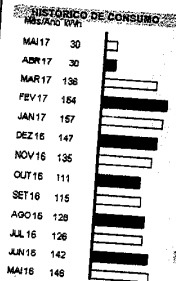

INFORMAÇÕES DE TRIBUTOS

ICMS	BASE DE CÁLCULO	%	VALOR DO IMPOSTO
PIS	12,64	1,17	0,14
COFINS	12,64	5,40	0,68

Faturado pelo método de faturamento - Custo de Distribuição de Energia Elétrica - Resolução ANEEL 414/2010.

TARIFAS APLICADAS
 Consumo Ativo(kWh) 0,38852715

RESERVAÇÃO FISCAL
 ED65 D891 AF57 0047.D899 30DD D888 877E

INFORMAÇÕES IMPORTANTES
 A partir de 22 de maio de 2016, a tarifa social de energia elétrica passou a ser cobrada por meio de uma única tarifa, denominada Tarifa Social de Energia Elétrica (TSEE). Esta declaração substitui a declaração de consumo de energia elétrica para consumidores residenciais e comerciais. O cliente deve pagar a tarifa de energia elétrica em vigor no momento da leitura. O cliente é responsável por atualizar seu endereço e nível de tensão de fornecimento de energia elétrica no sistema de distribuição de energia elétrica. O cliente deve atualizar seu endereço e nível de tensão de fornecimento de energia elétrica no sistema de distribuição de energia elétrica. O cliente é responsável por atualizar seu endereço e nível de tensão de fornecimento de energia elétrica no sistema de distribuição de energia elétrica.

Atenção: Não existem dívidas de 2016 em aberto. Esta declaração substitui a declaração de consumo de energia elétrica para consumidores residenciais e comerciais. O cliente deve pagar a tarifa de energia elétrica em vigor no momento da leitura. O cliente é responsável por atualizar seu endereço e nível de tensão de fornecimento de energia elétrica no sistema de distribuição de energia elétrica. O cliente deve atualizar seu endereço e nível de tensão de fornecimento de energia elétrica no sistema de distribuição de energia elétrica.

DURAÇÃO E FREQUÊNCIA DAS INTERRUPÇÕES

SALDO POTENGI	VALOR	VALOR	VALOR	VALOR	VALOR
	TRIMESTRAL	SEMESTRAL	ANUAL	TRIMESTRAL	SEMESTRAL
DIC	0,00	5,79	11,58	0,00	23,16
FIC	0,00	3,30	6,60	0,00	13,20
DMIC	0,00	3,37	6,74	0,00	13,48

Limite DICR: 12,22 EUSD - Valor do Encargo de Uso do Sistema de Distribuição - R\$ 5,74

NÍVEL DE TENSÃO

TENSÃO NOMINAL (V)	VALOR	VALOR
	TRIMESTRAL	SEMESTRAL
220	202	231

Estado do Rio Grande do Norte
CARTÓRIO EXTRAJUDICIAL
COMARCA DE SÃO TOMÉ
Rua Manoel Nascimento, 46 - Centro
RUY BARBOSA-RN
EP: 59.420-000 - Tel: (84) 8743-2728
Francisco Felipe da Silva
Tabelião Público Substituto - CPF: 230.926.964-68



Francisco Felipe da Silva
Tabelião Público Substituto
CPF: 230.926.964-68

REPÚBLICA FEDERAL DO BRASIL
REGISTRO CIVIL DAS PESSOAS NATURAIS

REGISTRO CIVIL DAS PESSOAS NATURAIS

CERTIDÃO DE CASAMENTO

NOME:

**CIPRIANO DE SOUZA NETO E
ISAMARA MARIA DE SOUZA**

MATRÍCULA:

094771015520112000033460000551- 50

NOMES COMPLETOS DE SOLTEIROS, DATAS E LOCAIS DE NASCIMENTO, NACIONALIDADE E FILIAÇÕES DOS CÔNJUGES

CIPRIANO DE SOUZA NETO, nascido aos 31/07/1975, em Barcelona - RN, brasileiro, filho de FRANCISCO PEREIRA DE SOUZA e MARIA DO CARMO DE SOUZA.

ISAMARA MARIA DE SOUZA, nascida aos 08/11/1980, em Ruy Barbosa - RN, brasileira, filha de JOSÉ ALRIDÃ DE SOUZA e MARIA ALEXANDRE DE SOUZA.

DATA DE REGISTRO DO CASAMENTO (POR EXTENSO)

DIA MÊS ANO

trinta de julho de dois mil e onze

30/07/2011

REGIME DE BENS DO CASAMENTO

Comunhão Parcial de Bens

NOME QUE CADA UM DOS CÔNJUGES PASSOU A UTILIZAR (QUANDO HOUVER ALTERAÇÃO)

CIPRIANO DE SOUZA NETO E ISAMARA MARIA DE SOUZA

OBSERVAÇÕES AVERBAÇÕES

Serviram de testemunhas: **José Alridã de Souza e Maria Alexandre de Souza**, brasileiros, casados, ele comerciante, ela do lar, residentes e domiciliados em Praça Miguel de Moura, 57 - Centro - Ruy Barbosa-RN; portadores dos seguintes documentos: ele RG de nº. 159.026 SSP-RN e do CPF de nº. 063.109.664-72 e ela do RG de nº. 251.816 SSP-RN e do CPF de nº. 023.872.524-38.

Certidão de Casamento Lavrada no Livro: B-03 - Folhas: 346 - Termo: 551.

CARTÓRIO EXTRAJUDICIAL

Oficial: Francisco Felipe da Silva
Rua Manoel Nascimento, 46 Centro
Ruy Barbosa - RN
Tel: (84) 8743 - 2728

O conteúdo da certidão é verdadeiro. Dou fé
Ruy Barbosa - RN, 11 de dezembro de 2013

Francisco Felipe da Silva
Tabelião Público Substituto
CPF 230.926.964-68.

Estado do Rio Grande do Norte
CARTÓRIO EXTRAJUDICIAL
COMARCA DE SÃO TOMÉ
Rua Manoel Nascimento, 46 - Centro
RUY BARBOSA-RN
CEP: 59.420-000 - Tel: (84) 8743-2728
Francisco Felipe da Silva
Tabelião Público Substituto - CPF: 230.926.964-68

REPÚBLICA FEDERATIVA DO BRASIL
ESTADO DO RIO GRANDE DO NORTE



08.563.637/0001-06
COMARCA DE SÃO PAULO DO POTENGI
CARTÓRIO SEGUNDO OFÍCIO DE NOTAS

CNPJ n° 08.563.637/0001-06
José Melquizeque Moreira
Oficial do Registro Civil
Rita Luzeth Firmo
Substituta

CARTÓRIO 2º OFÍCIO DE NOTAS
Comarca de São Paulo do Potengi - RN
Rua Bento Urbano, 168 - Centro
CEP 59.460-000
Potengi - RN



CERTIDÃO DE ÓBITO

NOME:

ISAMARA MARIA DE SOUZA

MATRÍCULA:

0942430155 2016 4 00007 146 0002974 85

DATA DE FALECIMENTO POR EXTENSO

sábado, 6 de agosto de 2016

DIA MÊS ANO

06/08/2016

HORA

07:30

LOCAL DO ÓBITO

Hospital Regional de São Paulo do Potengi/RN

IDADE

35 anos

SEXO

Feminino

COR

parda

ESTADO CIVIL

casado(a)

PROFISSÃO

Recepcionista

DATA DO NASCIMENTO

08/11/1980

MUNICÍPIO DE NASCIMENTO

Ruy Barbosa

UF DE NASCIMENTO

RN

DECLARANTE

Cipriano de Souza Neto, RG: 2.893.877

NÚMERO DA DECLARAÇÃO DE ÓBITO

23342610-8

FILIAÇÃO

JOSÉ ALRIDÃ DE SOUZA

e

MARIA ALEXANDRE DE SOUZA

DOMICÍLIO E RESIDENCIA

Rua Conjunto São José, sn, centro

LUGAR DE DOMICÍLIO

Ruy Barbosa

MÉDICO QUE ATESTOU O ÓBITO

Rosy Mary P. e Silva Freitas, CRM: 2079.

NATUREZA DA MORTE

violenta

CAUSA DA MORTE

Anemia aguda; Hemorragia introcraniana com fraturas de ossos do crânio e Hemotorax; Traumatismo cranio-encefálico e torácico; Ação contundente

CEMITÉRIO DO SEPULTAMENTO

Público de Ruy Barbosa/RN, às 17:00 hrs, 07/08/2016.

TESTEMUNHAS

dispensadas pela lei n° 9997/00-DO
23342610-8

DATA DO REGISTRO POR EXTENSO

segunda-feira, 8 de agosto de 2016

OBSERVAÇÕES/AVERBAÇÕES:

ATO REGISTRADO NO LIVRO C-

07

FLS

145

SOB O N°

2974

A falecida era casada com Cipriano de Souza Neto, deixou dois filhos, José Rubens de Souza e José Alridã de Souza Neto. Não deixou ben. Selo AAH 027296.

CARTÓRIO SEGUNDO OFÍCIO DE NOTAS

José Melquizeque Moreira Oficial do Registro Civil
Rua Bento Urbano, 168, Loja 06 - Centro
COMARCA DE SÃO PAULO DO POTENGI
CEP-59.460-000 Telfax-(84)-3251-2112

1ª via do documento

O conteúdo da certidão é verdadeiro. Dou fé.

São Paulo do Potengi/RN, segunda-feira, 8 de agosto de 2016

Assinatura do Oficial/Substituto

José Melquizeque Moreira
Notário e Registrador
Titular

REPÚBLICA FEDERATIVA DO BRASIL
 MINISTÉRIO DAS CIDADES

DETRAN - RN - 8510/D330 Nº 010617861208
 CERTIFICADO DE REGISTRO E LICENCIAMENTO DE VEÍCULO
 Nº 0198153038 EXERCÍCIO 2014

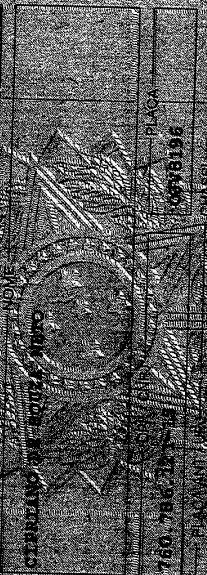

PLACA 760 786 12 1-15
 CATEGORIA FABRICADA
 VEICULO ZENCO COTA UNICA
 DATA DE PAGAMENTO 19/08/2014

PREMIO TARIFARIO
 DEBITO (R\$) 923.895,50
 COTA UNICA
 PAGAMENTO PARCELADO

SEGURO OBRIGATORIO DE DANOS PESSOAIS CAUSADOS POR VEICULOS AUTOMOTORES DE VIA TERRESTRE, OU POR SUA CARGA, A PESSOAS TRANSITORIAS OU NAO - SEGURO DPVAT

FIN Nº 010617861208 BILHETE DE SEGURO DPVAT

ESTE É O SEU BILHETE DO SEGURO DPVAT
 PARA MAIS INFORMAÇÕES, LEIA NO VERSO
 AS CONDIÇÕES GERAIS DE COBERTURA
 www.dpvatseguro.detransrn.gov.br
 SAC DPVAT 0800 022 1204

EXERCÍCIO 2014
 DATA DE EMISSÃO 19/08/2014
 VALOR DO BILHETE (R\$) 923.895,50
 VALOR DO SEGURO (R\$) 923.895,50
 VALOR DO BILHETE (R\$) 923.895,50
 VALOR DO SEGURO (R\$) 923.895,50

SEGUROADORA LÍDER - DPVAT

CNPJ 06.248.009/0001-84
 www.seguradoredpvt.com.br



Classificação de Urgência

Verde (Emergência)
 Amarelo (Urgente)
 Verde (Pouco Urgente)
 Azul (Não Urgente)

BOLETIM DE ATENDIMENTO DE URGÊNCIA N°: 014

NOME: Josiana HZ de Sousa
 NOME DA MÃE: HZ plezantes de Sousa
 TELEFONE _____ Nº CARTÃO SUS _____
 DATA DO NASCIMENTO 08/11/80 IDADE: 35 ANOS COR: P
 SEXO: M () F (✓) ESTADO CIVIL: C PROFISSÃO: Serv. Pública
 DATA DA ENTRADA: 06/08/16 HORA: 08:31
 NATURALIDADE: Ruy Barbosa/BA
 ENDEREÇO: Cam. da Caixa
 BAIRRO: Centro CIDADE: R. Barbosa

CONDIÇÕES DO PACIENTE AO SER ATENDIDO

() APARENTEMENTE BEM () REGULAR () COM DISPNEIA () CHOCCADO () COMATOSO () COM HEMORRAGIA () EM CONVULSÃO POLITRAUMATIZADO () AGITADO () OUTROS ()

ALEGA ACIDENTE DE:

TRABALHO: ()

MOTO: ()

HISTÓRIA - CAUSA EFICIENTE DA LESÃO (ALEGADA)

Q.C. de rod

EXAME FÍSICO - LESÃO OU AFEÇÕES ENCONTRADAS

fractura fechada
do quadril esquerdo

TAD 20 MmHg 40 PULSO _____ RESPIRAÇÃO _____ TEMPERATURA _____

DIAGNÓSTICO PROVISÓRIO

280 x 100 = 07.2016

SUSPEITO DE:

- () Atendimento Anti-rábico humano () Acidente por animal peçonhento () Botulismo () Cólera
- () Cólera () Dengue () Difteria () Doença de Crutzfeldt-Jacob () Doença de Chagas - agudo
- () Doença Meningocócica () Esquistossomose () Febre amarela () Febre tifóide () Hanseníase () Hemorragia
- () Hepatite viral () HIV em gestantes e crianças () Influenza humana () Leishmaniose Tegumentar
- () Leishmaniose Visceral () Leptospirose () Malaria () Meningite por influenza () Peste () Poliomielite

CONFERE COM O ORIGINAL

S. P. P. P. P.

DIRETOR



Rio de Janeiro, 12 de Maio de 2017

Carta nº: 10970350

A/C: CIPRIANO DE SOUZA NETO

Sinistro: 3160555012 ASL-1063303/16
Vítima: ISAMARA MARIA DE SOUZA
Data Acidente: 06/08/2016
Natureza: MORTE
Procurador:

Ref.: PAGAMENTO DE INDENIZAÇÃO

Prezado(a) Senhor(a),

Informamos que estamos disponibilizando o pagamento da indenização do seguro obrigatório DPVAT cujo o valor e os dados disponibilizamos a seguir:

Creditado: CIPRIANO DE SOUZA NETO

Valor: R\$ 6.750,00

Banco: 237

Agência: 000005885-8

Conta: 000000660294-0

Tipo: CONTA POUPANÇA

Em caso de dúvida, entre em contato conosco por meio do SAC DPVAT 0800 022 12 04 ou através do nosso site www.seguradoralider.com.br

Atenciosamente,

Seguradora Líder-DPVAT