



Número: **0817903-25.2017.8.20.5001**

Classe: **PROCEDIMENTO COMUM**

Órgão julgador: **23ª Vara Cível da Comarca de Natal - DPVAT**

Última distribuição : **18/12/2018**

Valor da causa: **R\$ 13.500,00**

Assuntos: **Seguro obrigatório - DPVAT**

Segredo de justiça? **NÃO**

Justiça gratuita? **SIM**

Pedido de liminar ou antecipação de tutela? **NÃO**

Partes		Procurador/Terceiro vinculado	
BRUNO DE LIMA BEZERRA (AUTOR)		SUHELLEN CRISTINA DANTAS DA SILVA (ADVOGADO) RICARDO VICTOR PINHEIRO DE LUCENA (ADVOGADO)	
SEGURADORA LIDER DOS CONSORCIOS DO SEGURO DPVAT S.A. (RÉU)			
Documentos			
Id.	Data da Assinatura	Documento	Tipo
10344 057	05/05/2017 13:58	Doc. 1 Procuração	Procuração
10344 126	05/05/2017 13:58	Doc. 2 RG Bruno de Lima	Documento de Identificação
10344 136	05/05/2017 13:58	Doc. 3 Comp. Residência	Documento de Identificação
10344 157	05/05/2017 13:58	Doc. 4 Atendimento SAMU	Documento de Comprovação
10344 172	05/05/2017 13:58	Doc. 5 B.O.	Documento de Comprovação
10344 198	05/05/2017 13:58	Doc. 6 BAU	Documento de Comprovação
10344 229	05/05/2017 13:58	Doc. 7 Prontuário HUOL	Documento de Comprovação
10344 243	05/05/2017 13:58	Doc. 8 Atestado Médico	Documento de Comprovação
10344 250	05/05/2017 13:58	Doc. 9 Substabelecimento	Substabelecimento



RICARDO LUCENA

ADVOCACIA

PROCURAÇÃO PARTICULAR

OUTORGANTE: BRUNO DE LIMA BEZERRA

Nacionalidade: BRASILEIRA Profissão: AUXILIAR ADMINISTRATIVO
Estado Civil: SOLTEIRO RG nº 5263002 Órgão Exp. MT/RN
CPF 017.143.054-90 ENDEREÇO: RUA JOÃO PAULO II, 241, FOTOMEN
TO SANTAREM, NOSSA SENHORA DA APRESENTAÇÃO
CIDADE: NATAL U.F.: RN CEP: 59114-150
TELEFONES: (84) 99102-6336 / _____ / _____

OUTORGADO: **RICARDO VICTOR PINHEIRO DE LUCENA**, brasileiro, advogado, inscrito na OAB/RN sob o nº 9656, com escritório profissional a Rua Raimundo Chaves, 1570, Ed. Palatino, Sala 02, Térreo, Lagoa Nova, CEP 59064-250, Natal/RN.

PODERES: A quem concedo amplos, limpos e ilimitados poderes, para atuar no foro em geral, perante qualquer Juízo, Instância ou Tribunal, propor quaisquer medidas preliminares preventivas ou assecuratórias dos meus direitos e interesses, usando, para tanto, os poderes da cláusula "AD JUDICIA ET EXTRA" e mais os especiais para transpor compromissos, fazer acordos, receber, levantar alvará, dar quitação, assinar declaração de Hipossuficiência desarchivar processos, ter acesso a documentos, representar juntos as repartições Públicas Estaduais, Municipais, Federais, Autárquicas e Sociedades de Economia Mista, praticando todos os atos de representação e defesa extrajudiciais, perante quaisquer pessoas físicas em geral, seguro DPVAT e, finalmente, podendo ainda substabelecer um Advogado indicado pelo mandante. Ou resolver administrativamente, tendo poderes para retirar alvará e levantar valores destes. Podendo, ainda, reter o percentual de **20%(vinte por cento)** do valor recebido na ação supracitada pelo outorgante como honorários advocatícios em favor dos outorgados, praticar todos os atos que se tornem mister para o fiel e completo desempenho deste mandato, inclusive interpor, total ou parcialmente, com ou sem reservas de poderes, o que tudo darei por bom firme e valioso.

Natal/RN 04 de ABRIL de 2017 .

Bruno de Lima Bezerra
OUTORGANTE

84 8862.5059 | 9607.1788

ricardolucenadvocacia@gmail.com

PALATINO - Centro Jurídico e Empresarial, Sala 02, Rua Raimundo Chaves, 1570, Lagoa Nova, Natal/RN - CEP: 59064-390

REPUBLICA FEDERATIVA DO BRASIL
MINISTÉRIO DAS CIDADES
DEPARTAMENTO NACIONAL DE TRÂNSITO
CARTEIRA NACIONAL DE HABILITAÇÃO

NOME
BRUNO DE LIMA BEZERRA

DOC. IDENTIDADE / ORG. EMISSOR UF
5269002 MT RN

CPF
017.143.054-90

DATA NASCIMENTO
05/01/1993

FRACÇÃO
BELCHIOR BEZERRA

MARIA RONILDA DE
CARVALHO LIMA

PERMISSÃO
ACC CALHAB
AB

VALIDADE
11/10/2016

1ª HABILITAÇÃO
18/09/2013

1º REGISTRO
05862097961

OBSERVAÇÕES
EXERCE ATIV REMUNERADA;

Assinatura do Portador
Bruno de Lima Bezerra

LOCAL
NATAL, RN

DATA EMISSÃO
29/04/2015

80182370510
RN702177636

DETRAN - RN (RIO GRANDE DO NORTE)

DEPARTAMENTO NACIONAL DE TRÂNSITO

VALIDA EM TODOS
O TERRITÓRIO NACIONAL
1031860922

PROIBIDO PLASTIFICAR
1031860922



Tarifa Social de Energia Elétrica: Criada pela Lei 10.438, de 26/04/02

NOTA FISCAL • FATURA • CONTA DE ENERGIA ELÉTRICA

Companhia Energética do Rio Grande do Norte
Rua Mermoz, 150, Baldo, Natal, Rio Grande do Norte - CEP 59025-250
CNPJ 08.324.196/0001-81 | Insc. Est. 20055199-0 | www.cosern.com.br

DADOS DO CLIENTE

CPF: 301.100.331-91

31 RESIDENCIAL
RESIDENCIAL
Anofônico

DADOS DA UNIDADE CONSUMIDORA

NOSSA SENHORA DA APRESENTAÇÃO VAREJA
NATAL RN
59114-150

Nº DA NOTA FISCAL: 11/02/2016

Nº DE CLIENTE: 3000708093

DESCRIÇÃO DA NOTA FISCAL	QUANTIDADE	PREÇO (R\$)	VALOR (R\$)
Consumo Ativo (kWh)	11,00	0,52719363	5,79
Contribuição Iluminação Pública			7,17
Multa por atraso-NF 000534859 - 10/05/16			1,63
Juros por atraso-NF 000534859 - 10/05/16			1,36
Doação LBV - 0800 055 5099			5,00
TOTAL DA FATURA			78,02

DEMONSTRATIVO DE CONSUMO DESTA NOTA FISCAL											
Nº DO MEDIDOR	TIPO DA FUNÇÃO	09/06/2016 DATA	ANTERIOR 751,00 LEITURA	11/02/2016 DATA	ATUAL 74.868,00 LEITURA	Nº DE DIAS	CONSTANTE 1,0000	AJUSTE	CONSUMO (KWh) 116,00		
COMPOSIÇÃO DO CONSUMO											
Mês/Ano kWh											
HISTÓRICO DE CONSUMO		INFORMAÇÕES DE TRIBUTOS				RS %					
JUL 16	116	BASE DE CÁLCULO		10,70	VALOR DO IMPOSTO	Geração de Energia			23,85	37,94	
JUN 16	147	ICMS		62,86	1,04	0,65	Transmissão			1,25	1,99
MAI 16	159	PIS		62,86	4,87	3,06	Distribuição (Cooper)			15,11	24,04
ABR 16	135	COFINS					Encargos Setais			7,63	12,14
MAR 16	122						Tributos			15,02	23,89
FEV 16	133						Total			62,86	100
JAN 16	123						Consumo Ativo (KWh)				0,40538000
DEZ 15	128						TARIFAS APLICADAS				
NOV 15	132						4EC7 505E 63BC BATA E001 2191 C75C C0D0				
OUT 15	149						RESERVAÇÃO AO FISCO				
SET 15	138										
AGO 15	122										
JUL 15	136										

O pagamento desta Nota Fiscal/Fatura deve ser feito conforme em espécie, na data da fatura e bandeira em vigor é a Verde. Mais informações em www.inatel.gov.br. Pagamento em até 10 dias úteis para o cliente não ser considerado inadimplente e juros 1% a.m. (Lei 10.435-26/04/02), no próximo mês. O cliente é compensado quando há redução na continuidade individual ou do nível de tensão de fornecimento. O cliente é compensado quando há descumprimento do prazo definido para os padrões de atendimento comercial. Em caso de suspensão de fornecimento, o encerramento do contrato poderá ocorrer após 2 ciclos de faturamento, podendo também ser cobrado o custo de disponibilidade no ciclo em que ocorrer a suspensão. O consumidor pode cancelar a cobrança de serviços de terceiros na fatura a qualquer tempo - Art 7º REN 581/13.

ATENÇÃO! A COSERN INFORMA QUE VOCÊ POSSUI CONTAS EM ABERTO

Não existem débitos de 2015 e



Teleatendimento: 116
Atendimento ao deficiente auditivo ou de fala: 0800 281 0142
Ouvidoria Cosern: 0800 084 0404
SMS Exclusivo para Falta de Energia: 27308 Informe o Nº da Conta Contrato.

Agência Reguladora de Serviços Públicos do Rio Grande do Norte
ARSEP: 0800 727 0167 - Ligação gratuita de telefones fixos.
Agência Nacional de Energia Elétrica - ANEEL: 167 - Ligação gratuita de telefones fixos e móveis

Informações sobre duração e frequência das interrupções

Todo consumidor pode solicitar a apuração dos indicadores DIC, FIC, DMIC e DICRI a qualquer tempo (Resolução Aneel 024/2000).

DIC - Número de horas sem Energia
FIC - Número de vezes sem Energia
DMIC - Duração máxima de interrupção contínua
DICRI - Duração de Interrupção em dia crítico

Informações sobre a Nota Fiscal

Em caso de suspensão de fornecimento, o encerramento do contrato poderá ocorrer após 2 ciclos de faturamento, podendo também ser cobrado o custo de disponibilidade no ciclo em que ocorrer a suspensão.

O cliente é compensado quando há violação na continuidade individual ou do nível de tensão de fornecimento.
Pagamento em atraso gera: Multa 2% (Res. 414/ANEEL-09/09/10) e Juros 1%a.m. (Lei 10.438-26/04/02), no próximo mês.
O Cliente é compensado quando há descumprimento do prazo definido para os padrões de atendimento comercial.

Pensando no seu bem-estar, a Cosern traz para você:

DICAS DE ECONOMIA DE ENERGIA

Não coloque roupas para secar atrás da geladeira.

FUNDAÇÃO ABRINHO RECONHECE EMPRESA AMIGA DA CRIANÇA

MIX Paper from responsible sources FSC® C102070

condições gerais de fornecimento (Resolução ANEEL 414/2010), tarifas, produtos, serviços prestados e tributos se encontram à disposição para consulta em nossas unidades de atendimento e no site www.cosern.com.br.

COSERN. INFORMAÇÕES SOBRE ILUMINAÇÃO PÚBLICA

ILUMINAÇÃO PÚBLICA É UMA RESPONSABILIDADE DA PREFEITURA.

PARA SERVIÇOS, DÚVIDAS E RECLAMAÇÕES PROCURE A PREFEITURA DE SUA CIDADE.

DENGUE, CHIKUNGUNYA E ZIKA - MICROCEFALIA

ESTÁ É A HORA DE EXTERMINAR O Aedes Aegypti

ACESSE SAUDE.RN.GOV.BR E DENUNCIE FOCOS DO MOSQUITO

GOVERNO DO ESTADO DO RIO GRANDE DO NORTE
Secretaria de Saúde Pública - SESAP

APOIO:

Você não vive sem energia

E ela não vive

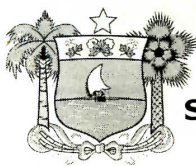

GOVERNO DO ESTADO DO RIO GRANDE DO NORTE
SECRETARIA DE ESTADO DA SAÚDE PÚBLICA
SERVIÇO DE ATENDIMENTO MÓVEL DE URGÊNCIA
SAMU 192 RN



DECLARAÇÃO

Declaro para os devidos fins que se fazem necessário, que em busca no sistema informatizado do SAMU 192 RN que foi encontrado a ocorrência N° S213490 referente ao paciente **BRUNO DE LIMA BEZERRA** 23 anos, atendido pelo Serviço de atendimento Móvel de Urgência SAMU 192 RN, no dia 09/04/2016 em Maracajau/RN colisão moto/moto .

Natal, 27 de abril de 2016

SABRINA CAVALCANTE DE MACEDO
Coordenadora Regulação Médica do SAMU 192 RN
MAT.195846-6

SAMU 192 RN
END.: AV. PRUDENTE DE MORAIS, 2410 – BARRO VERMELHO - NATAL/RN
SEDE DO COMANDO GERAL DO CORPO DE BOMBEIROS
CEP: 59.022-545
FONE: 84 3209-5316



GOVERNO DO ESTADO DO RIO GRANDE DO NORTE
SECRETARIA DE ESTADO DA SAÚDE PÚBLICA
SERVIÇO DE ATENDIMENTO MÉDICO DE URGÊNCIA

FICHA DE ATENDIMENTO MÉDICO DE URGÊNCIA

FICHA DE ATENDIMENTO :	S213490
DATA DA OCORRÊNCIA:	09/04/2016 06:20:50
CIDADE:	MARACAJAU
BAIRRO:	
LOGRADOURO:	
INTERESSADO:	SD ROCHA
TELEFONE:	32633981
TIPO:	TRA
NATUREZA:	TRAUMA
SUB-TIPO:	TRA25
NATUREZA:	COLISÃO MOTO/MOTO
IMPRESSO POR:	IVAN JOSE DE ARAUJO CARDOSO
DATA DA IMPRESSÃO:	27/04/2016 11:28:52

DATA	HORA	TERMINAL	OPERADOR	EVENTOS
09/04/2016	06:20:50	tarm2	58682414	PCT BRUNO LIMA 22 ANOS
09/04/2016	06:20:50	tarm2	58682414	PX A MARACAJAU NUMA CURVA NO KM 43
09/04/2016	06:23:27	regsamu01	68850214	
09/04/2016	06:26:06	despsamu1	56330184	VIATURA USB4I DESPACHADA - Comandante da VTR: (CIODS CIODS)
09/04/2016	06:26:15	despsamu1	56330184	VIATURA USB4I EM ROTA
09/04/2016	06:27:32	regsamu01	68850214	POLICIAL ENTRA EM CONTATO RELATANDO VTM DE ACIDENTE AUTOMOTIVO. PCT VTM DE
09/04/2016	06:27:32	regsamu01	68850214	QUEDA DE MOTO, PCT CONSCIENTE, ORIENTADO, SANGRAMENTO ORAL, NEGA EXPO OSSEA E
09/04/2016	06:27:32	regsamu01	68850214	APRESENTA QUEIXA DE DOR CERVICAL E EM MSE COM DIFICULDADE DE MOVIMENTO. PCT EM
09/04/2016	06:27:32	regsamu01	68850214	USO DE CAPACETE.
09/04/2016	06:27:34	regsamu01	68850214	-
09/04/2016	06:27:38	regsamu01	68850214	LIBERO USB CD03
09/04/2016	06:27:41	regsamu01	68850214	
09/04/2016	06:27:59	regsamu01	68850214	** Event Priority changed from 4 to 0 at: 04/09/16 06:27:59
09/04/2016	06:27:59	regsamu01	68850214	** Tipo do evento alterado de M01 para TRA(TRA42) às 09/04/16 06:27:59
09/04/2016	06:27:59	regsamu01	68850214	** >>>> by: JOAO GABRIEL VILLAR CAVALCANTI on terminal: regsamu01
09/04/2016	06:27:59	regsamu01	68850214	** >>>> by: JOAO GABRIEL VILLAR CAVALCANTI on terminal: regsamu01
09/04/2016	06:29:16	despsamu1	56330184	ENVIADA A USB-4I-TOUROS
09/04/2016	06:29:32	despsamu1	56330184	SAIDA DO PRÓPRIO P.A
09/04/2016	06:29:40	despsamu1	56330184	06:29
09/04/2016	06:29:52	despsamu1	56330184	06:29
09/04/2016	06:29:56	despsamu1	56330184	#####
09/04/2016	07:18:48	regsamu01	68850214	
09/04/2016	07:18:53	regsamu01	68850214	QTC
09/04/2016	07:19:03	regsamu01	68850214	USB4I(LAERTE)
09/04/2016	07:19:32	regsamu01	68850214	QRA BRUNO DE LIMA BEZERRA. ???
09/04/2016	07:19:33	regsamu01	68850214	---
09/04/2016	07:19:50	regsamu01	68850214	LIGAÇÃO DE PÉSSIMA QUALIDADE. MUITO QRM.
09/04/2016	07:19:53	regsamu01	68850214	LIGAÇÃO CAI
09/04/2016	07:19:56	regsamu01	68850214	---
09/04/2016	07:20:42	despsamu2	67875484	VIATURA USB4I CHEGOU AO LOCAL
09/04/2016	07:20:50	regsamu01	68850214	23 ANOS.
09/04/2016	07:21:15	regsamu01	68850214	VTM QUEDA DE MOTO, INDÍCIOS DE ESTAR ALCOOLIZADO (HALITO ETILICO).
09/04/2016	07:21:35	regsamu01	68850214	CAPACETE NÃO ENCONTRADO. RELATA PERDA DE CONSCIECIA. NEGA NAUSEA E VOMITOS.
09/04/2016	07:21:48	regsamu01	68850214	À ABORDAGEM: CONSCIENTE ORIENTADO EUPNEICO

09/04/2016	07:22:06	regsamu01	68850214	APRESENTA DEFORMIDADE EM OMBRO ESQUERDO E ESCORIAÇÃO EM COTOVELO ESQUERDO.
09/04/2016	07:22:21	regsamu01	68850214	CABEÇA/CERVICAL/TORAX/ABD/PELVE ESTÁVEIS
09/04/2016	07:22:58	regsamu01	68850214	SSVV PA180X120 FC102 FR21 SPO2:98%O2.AMB HGT133
09/04/2016	07:23:08	regsamu01	68850214	NEGA COMORBIDADES/ALERGIAS
09/04/2016	07:26:03	regsamu01	68850214	CD - IMOB SEG PROT TRM; 02AMOP DIPIRONA+16ML ABD EV; 01AMOP DICLOFENACO IM; AVP
09/04/2016	07:26:03	regsamu01	68850214	RL MANTER: QTI HJPB (SANTA CATARINA)
09/04/2016	07:26:20	regsamu01	68850214	REALIZAR AVALIAÇÃO SECUNDARIA SERIADA DRURANTE TRANSPORTE
09/04/2016	07:26:23	regsamu01	68850214	
09/04/2016	07:30:10	despsamu1	56330184	VIATURA USB48 DESPACHADA
09/04/2016	07:30:15	despsamu1	56330184	VIATURA USB48 EM ROTA
09/04/2016	07:54:21	despsamu2	67875484	VIATURA USB41 INFORMOU O CÓDIGO CL
09/04/2016	07:54:21	despsamu2	67875484	VIATURA USB41 INFORMOU O CÓDIGO UG
09/04/2016	07:58:52	despsamu2	67875484	USB48 FEZ PONTO DE ENCONTRO COM USB41 E ASSUMIU OCORRÊNCIA
09/04/2016	07:58:53	despsamu2	67875484	-
09/04/2016	08:12:45	despsamu1	56330184	VIATURA USB48 CHEGOU AO LOCAL
09/04/2016	08:24:40	regsamu01	68850214	
09/04/2016	08:24:49	regsamu01	68850214	QTC
09/04/2016	08:25:12	regsamu01	68850214	-
09/04/2016	08:25:12	regsamu01	68850214	USB48 (?)
09/04/2016	08:25:17	regsamu01	68850214	LIGAÇÃO CAIU
09/04/2016	08:25:18	regsamu01	68850214	-
09/04/2016	08:29:25	regsamu01	68850214	QTC
09/04/2016	08:29:33	regsamu01	68850214	QRA BRUNO DE LIMA BEZERRA, 23 ANOS
09/04/2016	08:29:51	regsamu01	68850214	À ABORDAGEM: CONSCIENTE ORIENTADO NEGA PERDA DE CONSCIENCIA/FRATURA/VOMITO
09/04/2016	08:30:13	regsamu01	68850214	VTM COLISÃO MOTOXMOTO, QUEIXA DE DOR EM MSE, COM DEFORMIDADE EM OMBRO ESQUERDO.
09/04/2016	08:30:13	regsamu01	68850214	FAZIA USO DE CAPACETE.
09/04/2016	08:30:27	regsamu01	68850214	SSVV PA140X100 FC104 FR18 SPO2:95%O2.AMB
09/04/2016	08:30:57	regsamu01	68850214	PCT COM INDÍCIOS DE INGESTA ALCOOLICA.
09/04/2016	08:31:16	regsamu01	68850214	NEGA COMORBIDADES/USO E ALERGIAS MEDICAMENTOSAS
09/04/2016	08:31:47	regsamu01	68850214	EM TEMPO: NEGA QUEIXAS
09/04/2016	08:32:01	regsamu01	68850214	CD - QTI HMWG/PSCS PARA AVALIAÇÃO PELO POLITRAUMA
09/04/2016	08:32:04	regsamu01	68850214	
09/04/2016	08:32:17	regsamu01	68850214	** Tipo do evento alterado de TRA(TRA42) para TRA(TRA25) às 09/04/16 08:32:17
09/04/2016	08:32:17	regsamu01	68850214	** >>>> by: JOAO GABRIEL VILLAR CAVALCANTI on terminal: regsamu01
09/04/2016	08:32:22	regsamu01	68850214	
09/04/2016	08:46:58	despsamu2	67875484	VIATURA USB48 INFORMOU O CÓDIGO UG
09/04/2016	08:46:58	despsamu2	67875484	VIATURA USB48 INFORMOU O CÓDIGO CL
09/04/2016	08:53:59	despsamu2	67875484	VIATURA USB48 INFORMOU O CÓDIGO CL
09/04/2016	08:53:59	despsamu2	67875484	VIATURA USB48 INFORMOU O CÓDIGO UG
09/04/2016	08:57:42	despsamu2	67875484	VIATURA USB41 INFORMOU O CÓDIGO UC
09/04/2016	09:17:49	despsamu2	67875484	VIATURA USB48 INFORMOU O CÓDIGO DW
09/04/2016	09:17:49	despsamu2	67875484	VIATURA USB48 INFORMOU O CÓDIGO SC
09/04/2016	11:38:30	despsamu2	67875484	PCT ENTREGUE
09/04/2016	11:38:36	despsamu2	67875484	A DR FRANCISCA
09/04/2016	11:38:37	despsamu2	67875484	-
09/04/2016	11:38:54	despsamu2	67875484	VIATURA USB48 FINALIZOU A OCORRÊNCIA COMO (HSP) [ENCAMINHADO HOSPITAL] COMENTÁRIO ADICIONAL: DRª FRANCISCA

SABRINA CAVALCANTE DE MACEDO
COORDENADORA DE REGULAÇÃO MÉDICA



Governo do Estado do Rio Grande do Norte
Secretaria de Estado da Segurança Pública e da Defesa Social
Polícia Civil
Delegacia Eletrônica



BOLETIM DE OCORRÊNCIA

Unidade Policial: DELEGACIA MUNICIPAL DE EXTREMOZ

Endereço: RUA COMANDANTE DIDDIER VIANA, S/N, CONJUNTO ESTRELA DO MAR, EXTREMOZ

1. IDENTIFICAÇÃO DO BOLETIM

1.1 Protocolo: J2016021000928

1.2 Data de Expedição: 04/05/2016 11.46.45

1.3 Tipo: ACIDENTE DE TRÂNSITO COM DANO

1.4 Ligou CIOSP: Não

2. DADOS DO LOCAL DO FATO

2.1 Data/Hora do Fato: 09/04/2016 06.20.00

2.2 Autoria: Desconhecida

2.3 Fato: Consumado

2.4 Flagrante: Não

2.4 Meio(s) empregado(s): Outros

2.6 Tipo do local: Rural

2.7 Logradouro: NA BR 101 PRÓXIMO A ENTRADA DA PRAIA DE MARACAJÁ NAS
MEDIÇÕES DO KM 43 NO MUNICÍPIO DE MAXARANGUA

2.8 Número: 00

2.9 CEP:

2.10 Complemento:

2.11 Ponto de Referência:

2.12 Bairro: MARACAJÁ

2.13 Cidade: MAXARANGUAPE

2.14 Estado: RIO GRANDE DO NORTE

3. DADOS PESSOAIS DO COMUNICANTE (PESSOA FÍSICA)

3.1 Nome Completo: BRUNO DE LIMA BEZERRA

3.2 Estado civil: Solteiro(a)

3.3 Etnia: Branca

3.4 Pai: BELCHIOR BEZERRA

3.5 Mãe: MARIA RONILDA DE CARVALHO LIMA

3.6 Data de Nascimento: 05/01/1993

3.7 Sexo: MASCULINO

3.8 RG: 002617052 - ITEP/RN

3.9 CPF:

3.10 Passaporte:

3.11 Nacionalidade:

3.12 Naturalidade: NATAL - RN

3.13 Profissão: AUXILIAR ADMINISTRATIVO

3.14 E-Mail:

3.15 Telefone(s):

3.16 Logradouro: RUA IELMO MARINHO

3.17 Número: 20

3.18 CEP:

3.19 Bairro: REGO MOLEIRO III

3.20 Cidade: SÃO GONÇALO DO AMARANTE

3.21 Estado: RIO GRANDE DO NORTE

4. DADOS PESSOAIS DA(S) VÍTIMA(S) (NÃO FORAM INCLUÍDAS VÍTIMAS)

5. DADOS PESSOAIS DO(S) ACUSADO(S) (NÃO FORAM INCLUÍDOS ACUSADOS)

6. DADOS PESSOAIS DA(S) TESTEMUNHA(S) (NÃO FORAM INCLUÍDAS TESTEMUNHAS)

7. VEÍCULO(S) ENVOLVIDO(S)

7.1.1 Segurado: Não

7.1.2 Seguradora:

7.1.3 Chassi: *****07162

7.1.4 Renavam: 00020224206400

7.1.5 Placa: OJR2559

7.1.6 Estado:

7.1.7 Marca: HONDA

7.1.8 Modelo: CG 125 FAN KS

7.1.9 Ano do Modelo: 2013

7.1.10 Ano de Fabricação: 2012

7.1.11 Cor do veículo: PRETA

7.1.12 Tipo do veículo: MOTOCICLETA

7.1.13 Nota Fiscal:

7.1.14 Número do Motor:

7.1.15 Nome do proprietário: MARIA AUGUSTA PEREIRA DE SALES

7.1.16 Vínculo com a

7.1.17 Nome do condutor: BRUNO DE LIMA BEZERRA

Ocorrência:

7.1.18 Observações:

8. DADOS DA OCORRÊNCIA

9. DOS FATOS

9.1 Histórico

A VITIMA COMPARECEU A ESTA DELEGACIA PARA INFORMAR QUE NA DATA E HORA SUPRACITADA, QUANDO TRAFEGAVA NA BR 101 NAS MEDIÇÕES DO KM 43, PRÓXIMO DA LOCALIDADE DE MARACAJÁ DISTRITO DE MAXARANGUAPE/RN, FOI SURPREENDIDO POIS UM VEÍCULO EM ALTA VELOCIDADE O JOGOU FORA DA BR E SE EVADIU DO LOCAL, SENDO QUE ACORDOU COM PM FARDADO O CHAMANDO, QUE EM SEGUIDA A SAMU FOI ACIONADA E O CONDUZIU PARA O HOSPITAL CLOVES SARINHO, ONDE FOI INTERNADO E MEDICADO, QUE DO ACIDENTE FICOU COM AS SEGUINTE LESÕES: UMA FRATURA NA ALTURA DA C7 E UMA LESÃO SEVERA NO PLEXO BRAQUIAL, QUE ESTAVA EM UMA MOTO JÁ MENCIONADA ANTERIORMENTE DE CHASSI 9C2JC4110DR107162 E RENAVAM 00494715723, EM NOME DE MARIA AUGUSTA PEREIRA DE SALES, QUE AS INFORMAÇÕES DAS LESÕES CONSTAM NO BOLEM MEDICO EM ANEXO, NADA MAIS DISSE.

9.2 Informações do CIOSP

10. COMPLEMENTOS (ESSE BOLETIM NÃO FOI COMPLEMENTADO)

11. DECLARAÇÃO

O(s) declarante(s), sob as penas da Lei, confirmam que as informações aqui registradas são verdadeiras.

Data: 04/05/2016 11.46.45

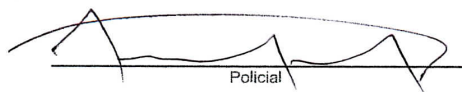
Policial

Interessado

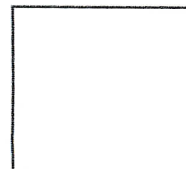

Polegar direito

Atendimento: 1670492 - SAMOEL CAMILO GUEDES

Impresso por: 1670492 - SAMOEL CAMILO GUEDES em 04/05/2016 11:46:51

FINAL DO BOLETIM DE OCORRÊNCIA



SECRETARIA ESTADUAL DE SAÚDE PÚBLICA
HOSPITAL MONSENHOR WALFREDO GURGEL
PRONTO SOCORRO CLÓVIS SARINHO



BOLETIM DE ATENDIMENTO DE URGÊNCIA
CIRURGIA GERAL

PACIENTE	BRUNO DE LIMA BEZERRA		
DATA DE ENTRADA	09/04/2016	HORA	08:59
Nº BAA	171247		
IDADE	23	SEXO	M
ETNIA			
CARTÃO SUS	-	ESTADO CIVIL	-
CPF	-	RG	---
NOME DA MÃE			
NOME DO PAI			
NASCIMENTO	05/01/1993	NATURALIDADE	Natal-RN
TELEFONE	-	PROFISSÃO	-
RUA/AV.	Avenida Senador Salgado Filho	Nº	-
COMPLEMENTO	-	BAIRRO	Neópolis
CEP	59086-000	CIDADE	Natal-RN
ORIGEM	Outra	MOTIVO	Consulta de urgência / Outros
ACID. DE TRABALHO	Não	USUÁRIO	Nicolas

Realizado em 09/04/16 às 10:06
Fim da consulta
Dr. Leonardo

HISTÓRIA - CAUSA EFICIENTE DA LESÃO (ALEGADA)

Paciente com histórico de acidente de moto, colisões moto-moto, há ± 06 horas, com cervicalgia e deformidade no ombro esquerdo.

EXAME FÍSICO (PRIMÁRIO)

- A **vias aéreas** patentes. Sem cervicalgia à palpação
- B **MUOP**, sem RA
- C **Pneu** 2T, BvF. FC = 102bpm. Pulso claro
- D **Garganta** is. pupilo, isocólicas e plomogentes
- E **Deformidade** no ombro esquerdo. Escarificações na

OUTRAS OBSERVAÇÕES parede torácica lateral direita
alérgica indolor. Bacia estável. fca, cênio 2
membros inferiores sem alterações.
09/04/16 11:45
JRM / FMR -
Col. Corvô.
Leonardo

HORA	PRESSÃO ARTERIAL	DOR	TEMP.	FREQ. RESPIRATÓRIA	FREQ. CARDÍACA	GLASGOW	RTS-SCORE FINAL

DIAGNÓSTICO INICIAL

Trauma cervical e
ombro
esquerdo

Copyright © 2016 | Sistema Amazing | (84) 9613-4442

CONFIRME COM ORIENTAÇÃO
NATAL-RN
9-4-16 09:20

ATENDIMENTO ESPECIALIZADO 2: *Ortopedia*

ANAMNESE *Paciente com luxação bilateral Umeral de ombro esquerdo após acidente de moto*

EXAME FÍSICO

IMPRESSÃO DIAGNÓSTICA

EXAMES COMPLEMENTARES: (RADIOLOGIA E IMAGEM)****
Rx Controle de ombro (E) AP

LABORATÓRIO

OUTROS

CONDUÇÃO PRIMÁRIA: (MEDICAÇÕES E PROCEDIMENTOS)

(1) Redução inconclusiva

Na xmo

Dr. Fábio Roberto A. Lima
Ortopedia / Traumatologia
CRM-RJ 2056

Assinatura e Carimbo do Responsável

ANOTAÇÕES DE ENFERMAGEM

Assinatura e Carimbo do Responsável

DESTINO DO PACIENTE: _____ Nº do Boletim de Atendimento: _____

INTERNAMENTO NA CLÍNICA: _____ DATA: ____/____/____ HORA: ____:____

SAÍDA: _____ DATA: ____/____/____ HORA: ____:____

Decisão Médica ☐ À Revelia ☐ Transferido para: _____

ÓBITO: _____ DATA: ____/____/____ HORA: ____:____

Entregue à família com Atestado ☐ S.V.O. ☐ I.T.E.P. ☐

DESTACAR

Médico (Carimbo)

Destacar nessa linha e entregar ao paciente após a sua liberação

DESTINO DO PACIENTE: _____ Nº do Boletim de Atendimento: _____

INTERNAMENTO NA CLÍNICA: _____ DATA: ____/____/____ HORA: ____:____

SAÍDA: _____ DATA: ____/____/____ HORA: ____:____

Decisão Médica ☐ À Revelia ☐ Transferido para: _____

ÓBITO: _____ DATA: ____/____/____ HORA: ____:____

Entregue à família com Atestado ☐ S.V.O. ☐ I.T.E.P. ☐

Dr. Samuel Damini
CRM-RN 8393

ATENDIMENTO ESPECIALIZADO 1: 09 ABR. 2016

ANAMNESE TCE Enxerto de rins.
GCS IS All difat C7-C8-T1 (E)
do encef
Cu: TC CC

Dr. Samuel Damini
CRM-RN 8393
09 ABR 2016

EXAME FÍSICO

IMPRESSÃO DIAGNÓSTICA

EXAMES COMPLEMENTARES: (RADIOLOGIA E IMAGEM)****

LABORATÓRIO DE ANÁLISES CLÍNICAS

OUTROS

CONDUÇÃO PRIMÁRIA: (MEDICAÇÕES E PROCEDIMENTOS)

Ortopedia 09/04/2016

Paciente submetido a
cirurgia de enxerto esquelético
C7-C8-T1 com o uso de
cabeleiros de fixação
ad: - Alta p/ f. acompanhamento
- Analgesia
- Antibiótico
- Alto de observação

Dr. Fábio Roberto A. Lima
Ortopedia/Traumatologia
CRM-RN 7036

Assinatura e Carimbo do Responsável

ANOTAÇÕES DE ENFERMAGEM

NCR

TC. Cílios: ndm
TC. Coluna Cerv: 11/12/13
F. C7 espínha
entrel.
M. dorsocervic.
VD: F. C7+ lesão par. hupinal (E)
Cal: Tto conservador
Cale. 2/3/4/5/6/7
Ortopedia
Bicameral: 1/2/3
Atenção: 1/2/3

Dr. Samuel Damini
CRM-RN 8393
09 ABR 2016

Assinatura e Carimbo do Responsável

ORIENTAÇÃO TEÓRICA

ELEMENTOS DA ESCALA DE COMA GLASGOW	
Abertura Ocular (AO)	
Olhos se abrem espontaneamente.	4
Olhos se abrem ao comando verbal. (Não confundir com o despertar de uma pessoa adormecida, se assim for marque 4, se não 3.)	3
Olhos se abrem por estímulo doloroso	2
Olhos não se abrem.	1
Melhor resposta verbal (MRV)	
Orientado: Responde coerentemente e apropriadamente às perguntas sobre seu nome, idade, endereço, estado, o porquê, a data e etc.)	5
Confuso: Responde às perguntas corretamente, mas há alguma desorientação e confusão	4
Palavras inapropriadas (Fala aleatória, mas sem troca conversacional.)	3
Sons ininteligíveis. (Gemejo sem articular palavras.)	2
Ausente.	1
Melhor resposta motora (MRM)	
Obedece a ordens verbais. (Faz coisas simples quando lhe é ordenado.)	6
Localiza estímulo doloroso.	5
Retirada inespecífica a dor.	4
Padrão flexo à dor (Decorticação).	3
Padrão extensor à dor (Descerebração).	2
Sem resposta motora.	1
Total	

“ESCALA DE TRIAGEM DO TRAUMA REVISADA (RTS)

DISCRIMINADOR	NOTAÇÃO
ESCALA DE COMA DE GLASGOW	13-15 = 4 9-12 = 3 6-8 = 2 3-5 = 1
FREQUÊNCIA RESPIRATORIA	10-20 = 4 ≥20 = 3 ≤9 = 2 1-5 = 1 0 = 0
PRESSÃO ARTERIAL SISTÓLICA	≥90 = 4 76-90 = 3 50-75 = 2 1-50 = 1 0 = 0

CLASSIFICAÇÃO DO TCE (ATLS 2005)

03 - Obstrução (incapacidade de intubação imediata): 08-3º moderado; 14-15=leve

* Referência: TEASDALE G., JENNET B. Assessment of coma and impaired consciousness. A practical scale. Lancet 1974;2:81-84

** A escala proposta aplica-se a doentes conscientes e que colaboram com idade superior a 3 anos. Na Escala Qualitativa solicita-se ao doente que classifique a intensidade da sua dor de acordo com os seguintes adjetivos:

SEM DOR	LEVE	Moderada	Intensa	Pior Possível
0	1	2	3	4

“Escala de Trauma Revisada (RTS): Bom índice de sobrevivência para pacientes de trauma fechado. Referência: Adaptado de Champion H.R., Shack W.I., Copes, et al: A revision of the Trauma score, J. Trauma 29(5) 624, 1999.

Assinatura e Carimbo do Responsável

MÉDICO (CÁRIMBO)

LAUDO:	328256	PEDIDO:	616639	DATA:	29/04/2016
PACIENTE:	18086505 - BRUNO DE LIMA BEZERRA				
IDADE:	23a 3m 23d	SEXO:	M	CPF:	01714305490
MÉDICO SOLITANTE:	HOSPITAL UNIVERSITARIO ONOFRE LOPES				
UNID. INTERNAÇÃO:				LEITO:	

História Clínica:

Paciente sofreu trauma em região do ombro esquerdo com luxação do ombro ha 20 dias por acidente de moto. Teve fratura em C7. Queixas de dores e diminuição de força em membro superior esquerdo. Em uso de colar cervical. Ao exame: FM grau I proximal e grau 0 distal em MSE. Hiporreflexia em MSE. Limitação funcional em ombro esquerdo. Lesão de Plexo Braquial?

Comentários:

Estudo da Condução Nervosa Sensitiva realizado nos nervos Mediano, Ulnar e Radial Superficial bilateral mostra ausencia de potencial nos nervos Mediano, Ulnar e Radial Superficial a esquerda.

Estudo da Condução Nervosa Motora realizado nos nervos Mediano, Ulnar e Radial bilateral mostra ausencia de potencial em nervo Mediano, Ulnar e Radial a esquerda.

Eletromiografia de Agulha realizada nos musculos Biceps Braquial, Deltoide, Supraespinhoso, Triceps Braquial, Extensor Comum dos Dedos, Flexor Ulnar do Carpo, Primeiro Interosseo Dorsal e Abdutor Curto do Polegar a esquerda mostra presença de sinais de deservação aguda (raras a ocasionais fibrilações e ondas positivas) na maioria dos musculos testados. Recrutamento dos potenciais de unidade motora diminuído nos musculos Deltoide e Supraespinhoso. Ausencia de atividade motora voluntaria nos demais musculos testados.

Conclusão:

Estudo Neurofisiologico sugestivo de Lesão Axonal Severa de Plexo Braquial esquerdo tipo axoniotmese . Correlacionar com dados clínicos e exames de imagem.

RUTH DANIELLE FREIRE BARBOSA BEZERRA
CRM - 3680

Missão: "Promover de forma integrada o ensino, a pesquisa, a extensão e a assistência no âmbito das ciências da saúde e correlatas, com qualidade, ética e sustentabilidade"

Av. Nilo Peçanha, 620, Petrópolis - Natal/RN CEP 59.012-300 Natal/RN

Fone: (84) 3342-5000

www.huol.ufrn.br e-mail: huol@huol.ufrn.br

Estudo da Condução Motora

Ulnar Left

Punho					*Punho			
Infra-cotovelo	0.0ms	0.0ms	0.0uV	0.0uVms	Punho-Infra-cotovelo			
Supra-cotovelo					Infra-cotovelo-Supra-cotovel			

Ulnar Right

Punho	3.1ms	24.8ms	8.9mV	92.1mVms	*Punho		3.1ms	
Infra-cotovelo	8.2ms	24.0ms	9.6mV	91.5mVms	Punho-Infra-cotovelo	300mm	5.1ms	58.8m/s
Supra-cotovelo	11.0ms	23.0ms	9.5mV	87.0mVms	Infra-cotovelo-Supra-cotovel	150mm	2.8ms	53.6m/s

Radial Left

Forearm					*Forearm			
Elbow					Forearm-Elbow			
					Elbow-Axilla			
					Axilla-Erb's point			

Radial Right

Forearm	1.5ms	39.4ms	1.7mV	23.0mVms	*Forearm		1.5ms	
Elbow	4.2ms	28.6ms	3.0mV	21.2mVms	Forearm-Elbow		2.7ms	
					Elbow-Axilla			
					Axilla-Erb's point			

Mediano Right

Punho	3.2ms	29.4ms	12.6mV	141.2mVms	*Punho		3.2ms	
Cotovelo	8.5ms	27.0ms	13.0mV	136.4mVms	Punho-Cotovelo	290mm	5.3ms	55.2m/s
Axila	10.4ms	27.3ms	14.0mV	154.7mVms	Cotovelo-Axila	140mm	2.0ms	71.8m/s

Mediano Left

Punho					*Punho			
Cotovelo	0.0ms	0.0ms	0.0uV	0.0uVms	Punho-Cotovelo			
Axila					Cotovelo-Axila			

Estudo da Condução Sensitiva

Radial Left

Antebraço					Antebraço			
					Antebraço			

Radial Right

Antebraço	2.2ms	3.6ms	62.8uV	21.4uVms	Antebraço	100mm	2.2ms	45.5m/s
					Antebraço			

Mediano Right

Polegar	2.1ms	3.5ms	66.7uV	28.3uVms	Polegar		2.1ms	
Indicador	2.7ms	4.5ms	58.7uV	37.1uVms	Indicador		2.7ms	
Médio	3.1ms	4.9ms	84.5uV	43.2uVms	Médio		3.1ms	
Mínimo	2.4ms	4.1ms	39.6uV	30.3uVms	Mínimo		2.4ms	

Mediano Left

Polegar					Polegar			
Indicador					Indicador			

Mínimo					Mínimo			
--------	--	--	--	--	--------	--	--	--

EMG

Músculo	Lado	Ins. Act.	Fibs.	Pós. Wave	Fasc.	MYO. Disch.	Normal MUP	Poly	Low Amp.	High Amp.	Dur.	Recruit	Int. Patt.
Deltoid	L		+1	+2								Descrét	
Extn.Digitorum Com	L		+1	+1								No Act.	
Flex.Carpi Ulnaris	L		+1	+1								No Act.	
Abduc.Pol.Brevis	L		+1	+1								No Act.	
1st Dorsal Inter.	L		+1	+1								No Act.	
Biceps Brachii	L		+1	+2								No Act.	
Triceps	L		+1	+2								Descrét	

Estudo da Condução Motora

Ulnar Left

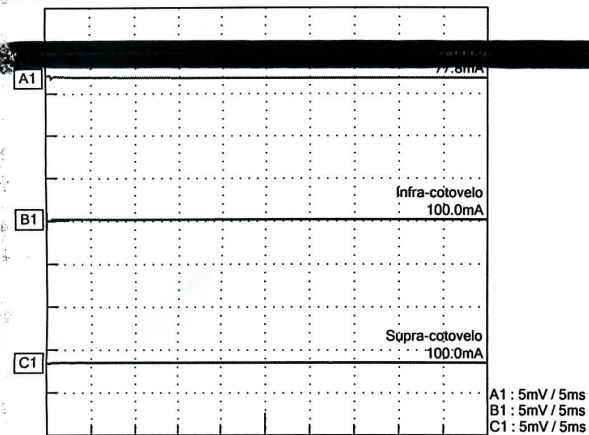

Ulnar Right

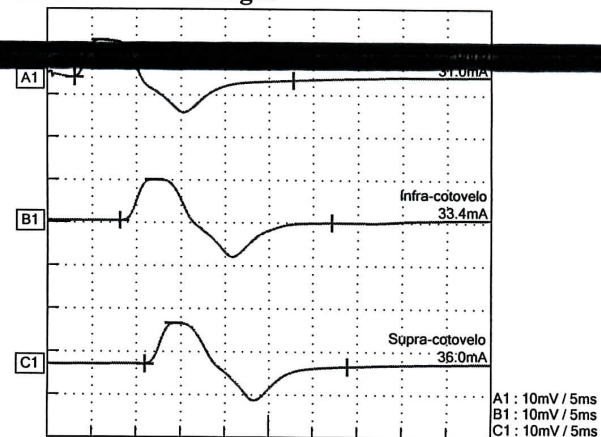

Radial Left

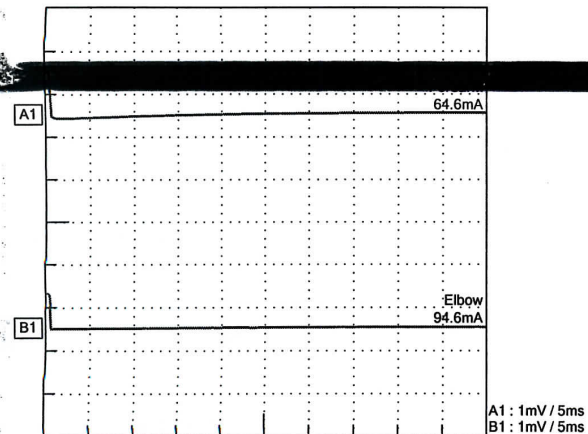

Radial Right

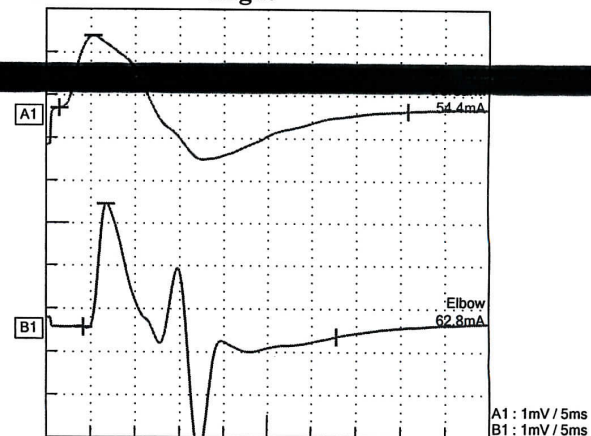

Mediano Right

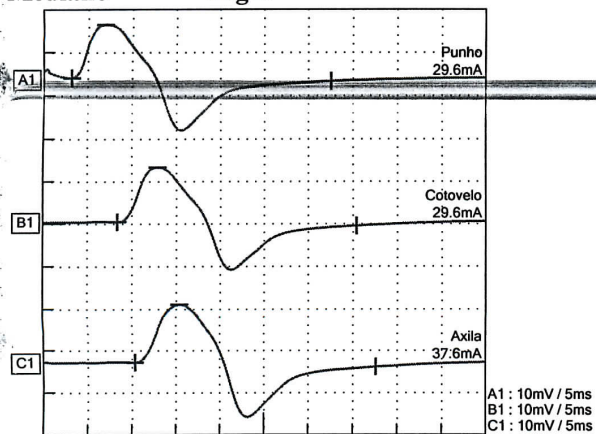

Mediano Left

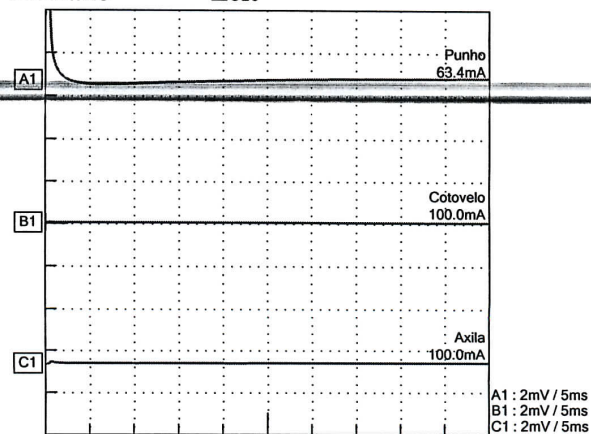

Estudo da Condução Sensitiva

Radial Left

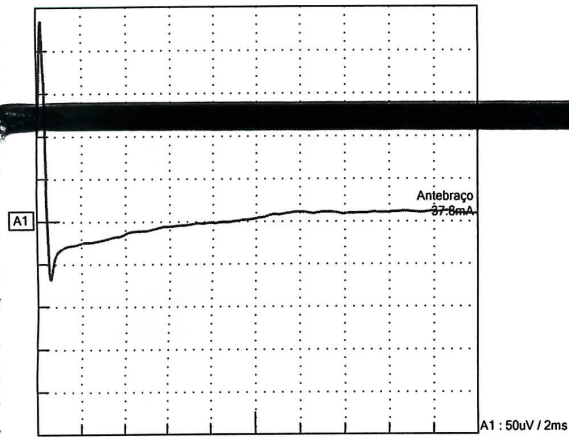

Radial Right

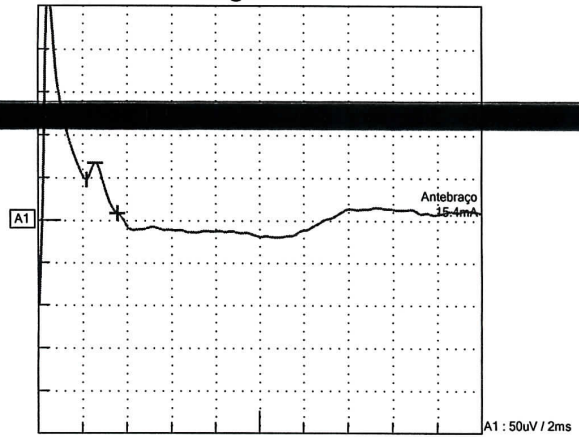

Mediano Right

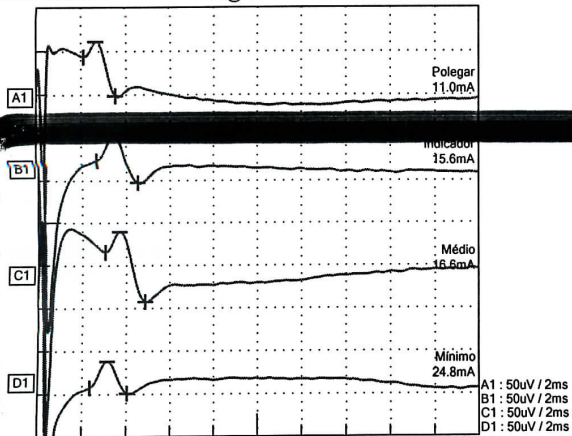

Mediano Left

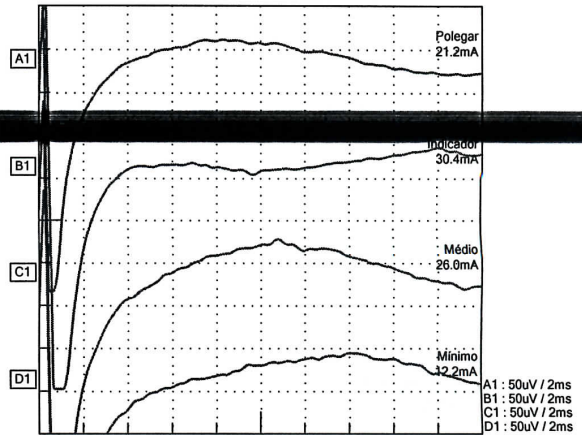

EMG2

Supraspinatus

Left

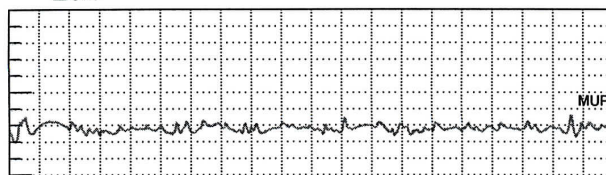

Spontaneous

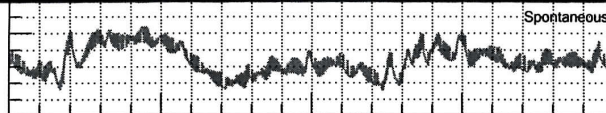

Deltoid

Left

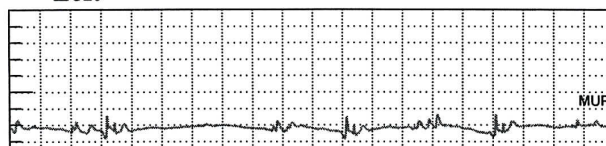

Spontaneous

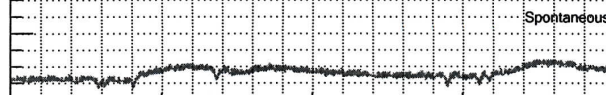

Ext.Digitorum Com

Left

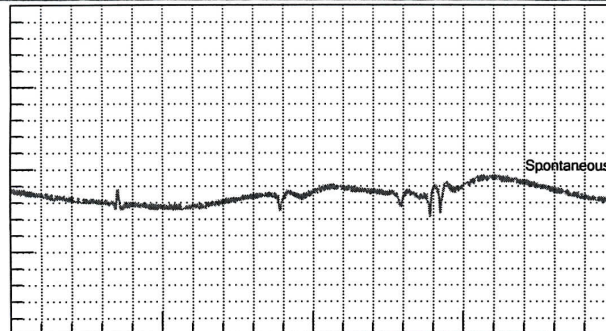

Abduc.Pol.Brevis

Left

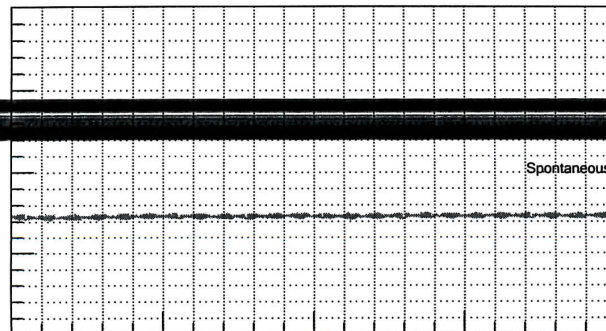

1st Dorsal Inter.

Left

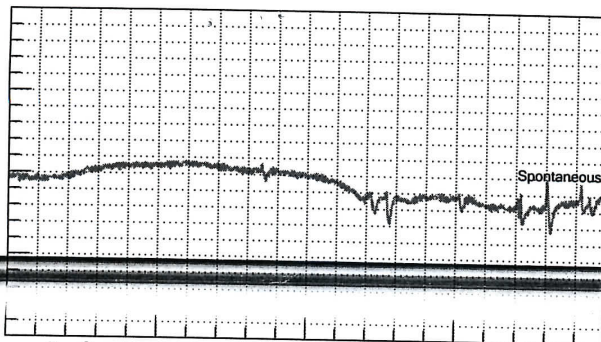

Biceps Brachii

Left

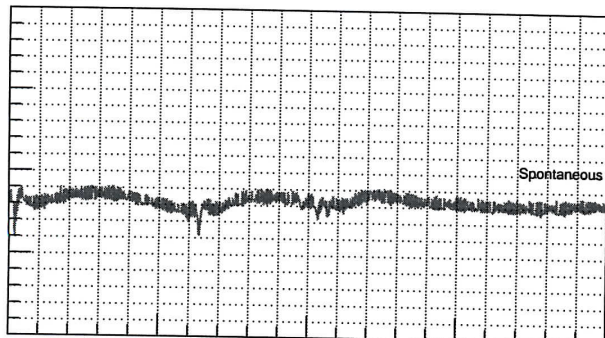

Triceps

Left

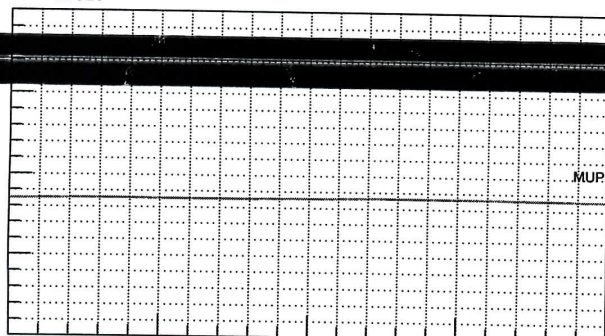



CLÍNICA POTIGUAR

ZONA NORTE

RECEITUÁRIO MÉDICO

Loudo Medeiros

Atesto que Bruno de Lima Bezerra - 24 anos é portador de deficiência neuromuscular em Membro superior esquerdo, fato que o impede de exercer suas atividades de maneira satisfatória. Por tanto, solicito afastamento definitivo.

04/03/17

Dr. Tiago Andrade Rodrigues
Ortopedia e Traumatologia
CREMERN 6224

CLÍNICA POTIGUAR ZONA NORTE
AV. TOMAZ LANDIM, 130-A, IGAPÓ (EM FRENTE AO NORDESTÃO)
(84) 3322.1797 | 98793.5181 | 99675.0131



RICARDO LUCENA
ADVOCACIA

SUBSTABELECIMENTO

Substabeleço, com reserva de poderes para a **Dra. SUHELLEN CRISTINA DANTAS DA SILVA**, brasileira, casada, advogada, inscrita na OAB/RN nº 9.076, com escritório profissional na Rua Dr. Luiz Felipe Câmara, 55, Ed. Themis Tower, Sala 1604, CEP 59.064-200, Lagoa Nova, Natal/RN, os poderes a mim conferidos por

BRUNO DE LIMA BEZERRA

através de instrumento particular de mandato anexado, podendo a advogada substabelecida praticar todos os atos de representação necessários e inerentes a cláusula "ad judicium", bem como todos aqueles constantes na procuração, podendo ainda transigir, assinar acordos, pedir a desistência do feito ou praticar qualquer outro ato que se faça necessário.

Natal/RN, 17 de fevereiro de 2017.

RICARDO VICTOR PINHEIRO DE LUCENA
OAB/RN nº 9656

+55 84 2226-9797 | 98862-5059

Themis Tower - Rua Dr. Luiz Felipe Câmara, 55, Sala 1604, CEP 59.064-200, Lagoa Nova, Natal/RN